III
71504

DIE
ERGEBNISSE DER VOLKSZÄHLUNG
IN
BOSNIEN UND DER HERCEGOVINA
VOM
10. OKTOBER 1910.

ZUSAMMENGESTELLT VOM

STATISTISCHEN DEPARTEMENT DER LANDESREGIERUNG.

MIT EINER ÜBERSICHTSKARTE DER KONFESSIONEN.

HERAUSGEGEBEN VON DER

LANDESREGIERUNG FÜR BOSNIEN UND DIE HERCEGOVINA.

SARAJEVO.
LANDESDRUCKEREI.
1912.

DIE

ERGEBNISSE DER VOLKSZÄHLUNG

IN

BOSNIEN UND DER HERCEGOVINA

VOM

10. OKTOBER 1910.

ZUSAMMENGESTELLT VOM

STATISTISCHEN DEPARTEMENT DER LANDESREGIERUNG.

MIT EINER ÜBERSICHTSKARTE DER KONFESSIONEN.

HERAUSGEGEBEN VON DER

LANDESREGIERUNG FÜR BOSNIEN UND DIE HERCEGOVINA.

SARAJEVO.

LANDESDRUCKEREI.

1912.

I. Einleitung. Die Entwickelung des Volkszählungswesens in Bosnien und der Hercegovina 1879—1910.

Von wirklichen, umfassenden Volkszählungen kann in Bosnien und der Hercegovina erst seit der Übernahme der Verwaltung dieser Länder durch die österreichisch-ungarische Monarchie gesprochen werden. Die kaiserlich ottomanische Regierung hatte sich — soweit hierüber geschichtliche Zeugnisse vorliegen — damit begnügt, in den Jahren 1851, 1871 und 1876 teils die Kopfzahl der männlichen Bevölkerung, teils sogar nur die Häuserzahl festzustellen, wonach dann die Schätzung der Gesamtbevölkerung vorgenommen wurde. Auf eine Erforschung der natürlichen und sozialen Gliederung der Bevölkerung wurde vollständig verzichtet und selbst die erwähnten primitiven Erhebungen krankten infolge der im Lande herrschenden Zustände an mangelhafter Durchführung.

Die Volkszählung des Jahres 1879.

Nach der Okkupation wurde die erste Volkszählung in Bosnien und der Hercegovina im Jahre 1879, und zwar im allgemeinen nach den damals in den Reichsratsländern geltenden Normen, jedoch noch mit schwachen, ungeschulten Kräften durchgeführt.

Als vorbereitende Maßregel wurde von den Organen der Bezirksämter bezw. der Militärstationskommanden im ganzen Lande die Häusernumerierung ortschaftsweise vorgenommen, außerdem wurden behufs Feststellung der Ortschaftsbezeichnungen am Ein- und Ausgange jeder Ortschaft Ortschaftstafeln angebracht.

Für die eigentliche Volkszählungsaktion, welche binnen einem Monat zu bewältigen war, wurde als Stichtag der 15. Juni 1879 bestimmt.

Die Volkszählung selbst war, dem konkreten Bedürfnisse gemäß, nicht so sehr darauf berechnet, über die Verhältnisse der Bevölkerung in allen statistischen Beziehungen einen erschöpfenden Aufschluß zu geben, sondern das Hauptgewicht wurde darauf gelegt, zugleich ein möglichst vielseitiges Material zu erlangen.

Diesem Charakter der Aufnahme entspricht denn auch die gleichzeitige Durchführung ganz heterogener Operationen, nämlich einer Volkszählung, einer Viehkonskription und einer Sammlung von Daten wirtschaftlicher und kultureller Natur in den Ortschaftsbeschreibungen.

In jedem Bezirke wurden mehrere, unter dem Vorsitze des Bezirksleiters bezw. Militärstationskommandanten stehende Zählungskommissionen aufgestellt, welche die heimatszuständige Bevölkerung in »Hauslisten«, die Ortsfremden dagegen in »Ortschaftslisten« aufzunehmen hatten.

In den ersteren waren mittels Einstrichelns Geschlecht, Konfession und Zivilstand für jede namentlich anzuführende Person und außerdem für die männlichen Personen Alter und Beruf nach größeren Gruppen einzutragen.

Die »Ortschaftslisten« enthielten überdies noch eine Spalte für die Angabe der Zuständigkeit, und es waren in denselben die Daten über Alter, Religion und Beruf nicht durch Einsetzung von Strichen zur Darstellung zu bringen, sondern voll auszuschreiben.

Außer diesen Formularien hatten die Zählungskommissionen die schon erwähnten »Ortschaftsbeschreibungen« auszufüllen, in denen volkswirtschaftlich und kulturell wichtige Umstände und Institutionen aufzunehmen waren.

Zum Zwecke der Aufbereitung der durch die Zählungsaktion gewonnenen Urmaterialien wurde in Sarajevo ein eigenes Zählungsbureau aktiviert, welches seine Tätigkeit Ende August 1879 begann. Dieses Bureau bestand aus einem höheren Beamten der Landesregierung als Vorstand, einem Beamten des Rechnungs-Departements und der nötigen Anzahl von zeitweilig aufgenommenen Hilfskräften. Die Tätigkeit dieser Personen beschränkte sich im wesentlichen darauf, die Aufnahmsbogen, respektive die Fremdenlisten, zu summieren, die Teilsummen ortschaftsweise zusammenzustellen und sodann hieraus die Gemeinde- und schließlich die Bezirksübersichten anzufertigen. In derselben Weise waren die in den Ortschaftsverzeichnissen niedergelegten Daten zusammenzufassen.

Die Ergebnisse der Zählung sind (ohne die Ortschaftsbeschreibungen) in einer amtlichen Publikation veröffentlicht worden, welche unter dem Titel: »Ortschafts- und Bevölkerungsstatistik von Bosnien-Hercegovina« im Jahre 1880 in Sarajevo erschienen ist.

Dieses Werk gibt eine Hauptübersicht der politischen Einteilung, dann nach der Art eines Ortsrepertoriums die Zahl der Häuser, der Wohnungen, der männlichen, weiblichen und der gesamten Bevölkerung, ferner die Aufteilung der Bevölkerung nach den im Lande bestehenden Hauptkonfessionen.

Außerdem ist bei jeder Ortschaft der Charakter derselben (Stadt, Markt, Dorf), sowie ihre administrative Zugehörigkeit zur Darstellung gebracht.

Die Volkszählung des Jahres 1885.

Die zweite Volkszählung in Bosnien-Hercegovina, welche im Jahre 1885 veranstaltet wurde, schloß sich in der Durchführung und Aufarbeitung ziemlich enge der soeben geschilderten vom Jahre 1879 an, nur wurde keine Viehzählung damit verbunden.

Die Vornahme der Zählung wurde den Zählungskommissionen übertragen, deren Zusammensetzung jedoch einige kleinere Veränderungen erlitten hatte.

Der Stichtag war diesmal auf den 1. Mai festgesetzt und die Frist, binnen welcher die Konskription durchzuführen war, auf drei Monate erstreckt.

Die Zählungskommissionen hatten, ähnlich wie im Jahre 1879, die einheimische und die fremde Bevölkerung gesondert zu erheben, nur waren diesmal zur einheimischen Bevölkerung auch jene fremden Staatsangehörigen zu rechnen, welche sich in einem Orte des Landes dauernd niedergelassen hatten, so daß die Scheidung der Einheimischen und Fremden nach dem Gesichtspunkte der Wohnbevölkerung und der bloß zeitweilig anwesenden Bevölkerung vorgenommen wurde.

Die Aufnahmsformularien waren im Jahre 1885 meistens für das Eintragen mittels Einstrichelns angelegt und erfuhren gegenüber 1879 einige Erweiterungen besonders hinsichtlich der Rubriken für die Altersangaben der männlichen Bevölkerung, für die Darstellung der Berufsgliederung und der Grundbesitzverhältnisse.

Die Aufarbeitung des Volkszählungsoperates erfolgte wieder in einem bei der Landesregierung aktivierten Zählungsbureau, wobei es sich mehr um einfaches Summieren als um irgendwelche Kombinationen handelte.

Dieses Bureau bewältigte die ihm obliegende Arbeit wieder unter der Leitung eines höheren Beamten der Landesregierung mit Hilfe von 12 Revisoren, 76 Akkordschreibern und einer je nach dem Bedarfe wechselnden Anzahl von Diurnisten und Dienern binnen elf Wochen.

Die durch diese Aufarbeitung gewonnenen Zählungsresultate wurden sodann in der »Ortschafts- und Bevölkerungsstatistik von Bosnien-Hercegovina nach dem Volkszählungsergebnisse vom 1. Mai 1885, amtliche Ausgabe« (Sarajevo 1886) zum größten Teile ortschaftsweise publiziert, während der Rest der zusammengestellten Resultate in Form von Bezirkstabellen in einem Anhange des genannten Buches veröffentlicht wurde.

Einige dem Werke beigegebene Kartogramme brachten die wichtigsten Ergebnisse der Erhebung auch graphisch zur Darstellung.

Die Volkszählung des Jahres 1895.

Die dritte Volkszählung, deren Durchführung dem am 1. Jänner 1894 aktivierten Statistischen Departement der Landesregierung übertragen war, fand im Jahre 1895 statt.

Infolge der fachmännischen Leitung, welche diesmal in den Händen von Berufsstatistikern lag, wurde diese Zählung bereits auf einer den wissenschaftlich-methodischen Grundsätzen entsprechenden Basis vorgenommen und weist speziell gegenüber den früheren Zählungen vielfache Verbesserungen auf.

Schon die vorbereitenden Maßnahmen: die Revision und Ergänzung der Häusernumerierung sowie die Anlage der Ortschaftsverzeichnisse wurden diesmal sehr genau ausgeführt und bürgten zusammen mit der strikten Durchführung der aus der Monarchie übernommenen neuesten Volkszählungsvorschriften für die Präzision der gewonnenen Zählungsresultate.

Die für die Organisation und Durchführung der Volkszählung und der damit verbundenen Zählung der häuslichen Nutztiere aufgestellten Normen sind in der mit Allerhöchster Entschließung vom 3. Jänner 1895 genehmigten und von der Landesregierung mit Zirkularerlaß vom 17. Jänner 1895, Z. 5709/St. D., publizierten Verordnung enthalten.

Die größte Neuerung lag darin, daß bei der Zählung die ortsanwesende Bevölkerung, und zwar einheitlich in »Hauslisten« zu erheben war. Die bei den früheren Zählungen verwendeten Fremdenlisten entfielen daher im Jahre 1895 und ebenso auch die früheren Ortsbeschreibungen; dafür wurde in den Kreishauptorten ein etwas erweitertes Formulare zur Erfassung der Wohnungsverhältnisse benützt.

Die Hauslisten strebten außer der Erfassung aller übrigen, bereits bei den zwei letzten Zählungen erhobenen Daten eine genaue Ermittelung der Agrarverhältnisse an, nahmen jedoch von der Erhebung des Nebenberufes sowie der Mutter- oder der Umgangssprache noch gänzlich Abstand.

Als Eigentümlichkeiten, welche durch besondere Landesverhältnisse bedingt wurden, sind folgende Umstände hervorzuheben:

Das Alter war — wie bei den früheren zwei Zählungen — nur bei der männlichen Bevölkerung zu ermitteln; ferner wurden für die im Lande vertretenen Hauptkonfessionen separate Rubriken vorgedruckt, so daß die bezüglichen Angaben durch Einstricheln gemacht werden konnten. Die Spalten, welche zur statistischen Erfassung der rechtlichen Grundbesitzverhältnisse bestimmt waren, zeigen verhältnismäßig die bedeutendsten Abweichungen; hier vorzugsweise forderten die Bedürfnisse der Verwaltung ein präziseres Eingehen auf die hierzulande so außerordentlich wichtigen Formen des agrarischen Verhältnisses (in Betreff der Grundherren, der Kmeten und der Freibauern).

Die Leitung der externen Zählung wurde wieder den politischen Behörden erster Instanz anvertraut, welche die Bevölkerung über diese wichtige Aktion insbesondere bei den Amtstagen rechtzeitig aufzuklären hatten.

Die Bezirke wurden, ähnlich wie bei den früheren Zählungen, in mehrere örtlich abgegrenzte Gebiete, sogenannte »Zählungsrayone« (im ganzen Lande waren zusammen 476) eingeteilt, in denen die einzelnen Zählungskommissionen mit Hilfe von geschulten Zählungskommissären die Zählaktion an Ort und Stelle vornahmen.

Diese Kommissionen standen unter der Kontrolle von bezirksämtlichen Funktionären, welchen auch die Belehrung und Schulung der Zählungskommissäre übertragen worden war.

Als Stichtag und gleichzeitig als Anfangstermin der Zählung wurde der 22. April 1895 festgesetzt und für die Durchführung der ganzen äußeren Zählung die Frist von einem Monate gewährt.

Für die Wahl des bezeichneten Stichtages gaben folgende Erwägungen den Ausschlag:

Die Winterzeit, während welcher allerdings das Bild der ortsanwesenden mit jenem der stabilen Bevölkerung am ehesten zusammentreffen dürfte, war bei den hierländigen Verhältnissen deswegen zur Vornahme der Zählung ganz ungeeignet, weil während dieser Periode des Jahres viele Ortschaften und zahlreiche Einschichten von allem Verkehre abgeschlossen und folglich für die Zählungsorgane unzugänglich sind. Der Sommer und der Herbst weisen hierzulande, speziell mit Rücksicht auf die vielfach betriebene Alpenwirtschaft, eine große Beweglichkeit der Bevölkerung und des Viehstandes auf, ein Umstand, der gerade im Hinblicke auf die lange Dauer der Erhebung sehr schwer ins Gewicht fallen mußte. Demgemäß schien es also am zweckmäßigsten, die Zählung im Frühjahre vorzunehmen.

Die Aufarbeitung des Zählungsmateriales fand diesmal schon in vollkommen zentralisierter Form unter fachmännischer Leitung der Funktionäre des neugegründeten statistischen Departements statt, bei welchem zu diesem Zwecke ein besonderes »Volkszählungsbureau« aktiviert wurde.

In diesem Bureau, das die Aufbereitungsarbeiten Ende Juni 1895 begann, waren außer dem provisorischen Leiter und 5 Beamten des statistischen Departements im Juni 19, in den Monaten Juli, August, September durchschnittlich 56, im Oktober 23 Hilfsorgane beschäftigt, von welchen 5 als Kontrollore fungierten. Durch diese Organe wurde nebst den Ergebnissen der Volkszählung auch die Viehzählung bearbeitet.

Die Anwendung einer besseren Zählungstechnik ermöglichte eine zuverlässige und weitgehende Durcharbeitung der Volkszählungsresultate, welche in dem im Jahre 1896 herausgegebenen Werke »Hauptresultate der Volkszählung in Bosnien und der Hercegovina vom 22. April 1895 nebst Angaben über territoriale Einteilung, öffentliche Anstalten und Mineralquellen« (mit Übersichtskarte) veröffentlicht wurden.

Von den früheren Volkszählungs-Publikationen unterscheidet sich dieses Werk außerdem durch den Reichtum der geographischen Details, insbesondere die vollständige Aufzählung aller Ortsbestandteile sowie durch eine ausführliche Darstellung der Gemeindeverhältnisse und bildet folglich bis heute einen wertvollen Behelf sowohl für die Wissenschaft als für die Praxis.[1]

Die Volkszählung des Jahres 1910.

Die vierte Volkszählung, welche unter Zugrundelegung einer zehnjährigen Zwischenzeit schon im Jahre 1905 hätte stattfinden sollen, wurde behufs Erzielung des sowohl wissenschaftlich als auch praktisch wichtigen Synchronismus mit den Zählungen in der Monarchie bis zum Jahre 1910 verschoben, weil die Vornahme zweier Volkszählungen im Zeitraume von 5 Jahren die bosnischen Mittel zu stark belastet hätte.

Die ersten Vorbereitungen zu dieser Zählung wurden schon Ende 1908 eingeleitet.

Vor allem handelte es sich darum, einen genauen Überblick über den derzeitigen Stand der im Jahre 1895 bewirkten Häusernumerierung zu erhalten und zu erfahren, ob dieselbe nur zu ergänzen oder aber von neuem durchzuführen sei.

Die Berichte der politischen Behörden lauteten meistens dahin, daß die Hausnumern zum großen Teile nicht mehr vorhanden waren, und so entschied man sich, im Interesse der Gewinnung einer verläßlichen Basis für die Volkszählung, die Häusernumerierung im ganzen Lande von neuem durchzuführen.

Nachdem jedoch seit 1895 zwei wichtige Maßnahmen, die Organisierung der Stadtgemeinden im Jahre 1897 und die Dorfgemeindenorganisation des Jahres 1907, in der administrativen Einteilung des Landes durchgreifende Änderungen herbeigeführt hatten, so mußten vor allem die innerhalb des politischen Verbandes als Numerierungseinheiten in Aussicht genommenen topographischen Ortschaften innerhalb der neuen politischen Einteilung ermittelt und festgestellt werden.

Zu diesem Zwecke wurde die den topographischen Verhältnissen Bosniens und der Hercegovina vollkommen entsprechende, auch in Österreich aufgestellte Unterscheidung zwischen Ortschaften und Ortsbestandteilen übernommen und wurden die letzteren in dem über die Verfassung der Ortschaftsverzeichnisse herausgegebenen Erlasse vom 23. April 1909, Nr. 66.810/St. D., als jene eine selbständige, topographisch feststehende Benennung führenden Wohnplätze mit isolierter Lage definiert, welche, obgleich räumlich von einander getrennt, zusammen die betreffende Ortschaft bilden.

Die von den politischen Behörden erster Instanz verfaßten Ortschaftsverzeichnisse wurden im statistischen Departement vielfach überprüft und bildeten sodann vor allem den Rahmen für die Durchführung der Häusernumerierung, welche mit der Verordnung vom 30. Juli 1909, Nr. 130.291/St. D., genau geregelt wurde.

Es wurde der Grundsatz aufgestellt, daß alle Wohngebäude des Landes einschließlich der Alpenhütten, und zwar in jeder Ortschaft fortlaufend zu numerieren sind und daß die Numerierung mit Hilfe von Hausnummernverzeichnissen auch fernerhin bei den politischen Behörden evident zu führen ist, ferner wurde auch für die Instandhaltung der Numerierung sowie für die infolge von Neubauten etc. notwendige Ergänzung derselben Vorsorge getroffen.

Unter Leitung des statistischen Departements, welches auch die Offertverhandlung über die Vergebung der Hausnummernlieferungen sowie die ganze finanzielle

---

[1] Näheres über die in Bosnien-Hercegovina in den Jahren 1879, 1885 und 1895 durchgeführten Volkszählungen enthält die Einleitung zu dem obenzitierten vom statistischen Departement der Landesregierung verfaßten Werke.

Gebarung dieser Aktion zu besorgen hatte, wurde die Häusernumerierung bis zum Frühjahre des Jahres 1910 überall vorschriftsmäßig durchgeführt und dabei auch die Ortschaftsverzeichnisse an Ort und Stelle richtiggestellt.

Inzwischen wurden schon im Jahre 1909 genaue Weisungen über die Durchführung der Volkszählung erlassen.

Während in Österreich ein Volkszählungsgesetz die Grundlage der Volkszählungen regelt, mußte hierlands, sowie in Ungarn, in Ermangelung eines solchen Gesetzes zur Verfassung einer speziellen Volkszählungsverordnung geschritten werden.

Diese Verordnung lautete folgendermaßen:

„Verordnung

der Landesregierung für Bosnien und die Hercegovina vom 16. September 1909, Nr. 136.697/St. D.,

betreffend die Vornahme einer Volkszählung nebst Zählung der wichtigsten landwirtschaftlichen Nutztiere im Jahre 1910.

(Genehmigt mit Allerhöchster Entschließung vom 11. Juni 1909.)

I. Allgemeine Bestimmungen.

§ 1.

Im Jahre 1910 findet eine Volkszählung nebst Zählung der wichtigsten landwirtschaftlichen Nutztiere statt, deren Beginn im Verordnungswege festgesetzt werden wird. Diese Zählung ist in kürzester Zeit, längstens binnen Monatsfrist, vollständig durchzuführen.

§ 2.

Mit der Volkszählung ist eine Zählung der wichtigsten landwirtschaftlichen Nutztiere und in den Städten Sarajevo, Banjaluka, Bihać, D. Tuzla, Travnik und Mostar eine Aufnahme der Wohnungsverhältnisse zu verbinden.

Bei der Viehzählung ist das Ergebnis des jeweiligen Zählungstages zu Grunde zu legen.

II. Organe der Volkszählung.

§ 3.

Zur Leitung der Zählung sind die Bezirksämter und zur Mitwirkung die Gemeindeämter berufen. In der Hauptstadt Sarajevo ist die bezirksämtliche Funktion dem Regierungskommissär übertragen.

§ 4.

Damit die Zählung innerhalb des festgesetzten Zeitraumes durchgeführt werden könne, haben die Bezirksämter ihren Bezirk in eine entsprechende Anzahl von Zählungsrayonen aufzuteilen.

§ 5.

Für jeden Zählungsrayon ist ein Zählungskommissär aufzustellen. Derselbe wird in jeder ihm zugewiesenen Ortschaft durch eine Ortskommission unterstützt, welche folgendermaßen zusammengesetzt ist:

a) aus dem Vorstande der Gemeinde oder Fraktion, zu der die Ortschaft gehört, in welcher die Zählung vorgenommen wird, oder dessen Vertreter;

b) aus zwei Vertrauensmännern der betreffenden Ortschaft;

c) aus den Seelsorgern jener Konfessionen, welche in der Ortschaft vertreten sind.

§ 6.

Die Zählung der im aktiven Dienste stehenden Militärpersonen wird durch die k. und k. Militärbehörden vorgenommen.

III. Verfahren bei der Zählung.

§ 7.

Die Zählung wird mittelst Hauslisten nach Wohngebäuden und Wohnungen durchgeführt. Der Inhalt der Hausliste wird im Verordnungswege bestimmt.

§ 8.

Die Zählungskommissäre haben sich in jeden Ort des Zählungsrayons zu begeben, sich daselbst mit der Ortskommission in Verbindung zu setzen und solange zu verweilen, bis sämtliche Wohnhäuser durch sie aufgenommen und bis sowohl die Bewohner als auch die Nutztiere vorschriftsmäßig gezählt sind. Sämtliche Hauslisten sind in zwei Parien zu verfassen.

§ 9.

Wer sich oder eine in seinem Haushalte lebende Person oder ein ihm gehöriges Viehstück der Zählung entzieht oder eine unwahre Angabe macht oder sich sonst gegen die nach der Volkszählungsvorschrift ihm obliegenden Verpflichtungen vergeht, endlich wer einer solchen Irreführung Vorschub leistet, ist mit einer dem allgemeinen Strafgelderfonde zufallenden Geldbuße bis zu 200 Kronen oder einer Arreststrafe bis zu 14 Tagen zu belegen. Wenn sich der Fall zur Behandlung nach dem Strafgesetze eignet, so ist nach diesem vorzugehen.

IV. Kosten der Volkszählung.

§ 10.

Die Kosten der Volkszählung werden aus Landesmitteln bestritten.

Die Transportmittel sowie die Unterkünfte für die Zählungskommissäre haben die Gemeinden unentgeltlich beizustellen.

Den Zählungskommissären wird eine Entlohnung bewilligt, welche nach der Anzahl der aufgenommenen Häuser, der konskribierten Personen und der beschriebenen Viehstücke zu bemessen ist.

V. Verarbeitung des Materiales.

§ 11.

Nach Abschluß des Zählungsgeschäftes ist von den Zählungskommissären eine vorläufige Übersicht der ortsanwesenden Bevölkerung zu verfassen und mit sämtlichen, ortschaftsweise geordneten Hauslisten sobald wie möglich dem Bezirksamte vorzulegen. Das Bezirksamt fertigt aus den vorläufigen Übersichten der Zählungskommissäre eine provisorische Bezirksübersicht an und sendet dieselbe samt je einem Pare der nach Ortschaften geordneten Hauslisten an das statistische Departement der Landesregierung.

Das andere Pare der Hauslisten bleibt beim Bezirksamte in Aufbewahrung.

§ 12.

Das statistische Departement der Landesregierung stellt aus den von den Bezirksämtern und dem Regierungskommissär vorgelegten Übersichten und Hauslisten eine Landes-Bevölkerungsübersicht und ein Ortsrepertorium her und verfaßt die weiteren statistischen Tabellen und fachlichen Publikationen über die Ergebnisse der Volks- und Viehzählung.

Über die nach Österreich, Ungarn oder dem Auslande zuständigen Personen hat das statistische Departement der Landesregierung Zählkarten auszufüllen, welche im Austausche gegen die Zählkarten der in den betreffenden Staaten anwesenden Angehörigen Bosniens und der Hercegovina dem statistischen Amte des Heimatslandes zu übersenden sind.

VI. Schlußbestimmungen.

§ 13.

Die näheren Bestimmungen wird die Landesregierung in einer Durchführungsverordnung erlassen.«

Die näheren Weisungen waren in der Durchführungsverordnung vom 10. November 1909, Nr. 194.837/St. D., enthalten und bezogen sich vor allem auf den Zählungstag, der ursprünglich auf den 18. April 1910 festgesetzt worden war.

Mit Rücksicht auf die bedeutende Inanspruchnahme der politischen Behörden durch die im Frühjahre 1910 ausgeschriebenen Landtagswahlen mußte der Stichtag jedoch später verschoben werden, und zwar wurde derselbe infolge der im Sommer zu gewärtigenden Verhinderung der Landbevölkerung durch die Feldarbeiten sowie mit Rücksicht auf die in diesem Jahre bereits im September beginnende Ramazanzeit, welche für die Zählung der Muselmanen unpassend gewesen wäre, auf den 10. Oktober 1910 verlegt.

Ferner wurden in der Durchführungsverordnung die politischen Behörden angewiesen, der Bevölkerung die Bedeutung der Volkszählung zu erläutern und dieselbe zur Unterstützung dieser wichtigen Aktion anzueifern.

Zu diesem Zwecke wurde auch von der Landesregierung ein zur Verbreitung durch Maueranschlag bestimmter Aufruf erlassen, welcher (in deutscher Übersetzung) folgendermaßen lautete:

„Landesregierung für Bosnien und die Hercegovina.

Nr. 149.133/St. D. ex 1910.

Sarajevo, am 7. September 1910.

Aufruf!

Bewohner Bosniens und der Hercegovina!

Fünfzehn Jahre sind vergangen, seit in Bosnien und der Hercegovina die letzte Volkszählung vorgenommen wurde.

Während dieser Zeit hat sich die Bevölkerung so geändert, daß diese Zählung ganz veraltet ist und weder als Grundlage der Verwaltung noch dazu dienen kann, daß sich der Landtag ihrer bei der Schaffung guter Gesetze bediene.

Aus diesem Grunde und mit Rücksicht darauf, daß im Jahre 1910 in der ganzen österreichisch-ungarischen Monarchie, ja fast in allen Ländern der Welt, die Bevölkerung gezählt wird, soll in diesem Jahre auch in Bosnien und der Hercegovina eine neue Volkszählung durchgeführt werden.

Die Zählung wird am 10. Oktober l. J. beginnen und muß längstens in Monatsfrist beendet sein. Mit ihr ist auch eine Zählung der wichtigsten Viehgattungen und des Geflügels verbunden.

Für die Aufnahme sind Zählungskommissäre bestellt worden, welche alle Dörfer und Städte begehen und das Volk über alles, was aufgezeichnet werden muß, befragen werden. In diesem wichtigen und schweren Geschäfte werden ihnen die Ortskommissionen (Bürgermeister, Dorfvorsteher, Seelsorger und Vertrauensmänner aus dem Volke) beistehen.

In erster Linie hängt aber der gute Erfolg der Zählung von jedem einzelnen und hauptsächlich von den Hausältesten ab. Nur wenn jeder einzelne die an ihn gestellten Fragen wahrheitsgemäß beantwortet, kann ein treues Bild der Bevölkerung und ihrer Verhältnisse gewonnen werden. Sonst ist alles Geld, welches eine so umfangreiche Arbeit im ganzen Lande kostet, umsonst ausgegeben.

Es möge sich daher jeder schon jetzt darauf vorbereiten, daß er für sich und seine Hausgenossen genau angeben könne, wie alt einer ist, wo er geboren und zuständig ist, welchem Glauben er angehört, welchen Beruf er betreibt u. s. w. Auch möge jeder die Dokumente, mit denen er seine Angaben bestätigen kann, bereit halten.

Jedem wird verbürgt, daß die Angaben über seine persönlichen und Familienverhältnisse nicht der Öffentlichkeit übergeben werden. Niemand wird gestraft werden, wenn er erst jetzt bei der Volkszählung Tatsachen angibt, die er schon früher der Behörde zu melden verpflichtet war. Auch wird niemandem auf Grund dieser Zählung die Steuer erhöht werden, noch wird damit beabsichtigt, irgend eine neue Steuer einzuführen. Die Frage nach Einkommen und Vermögen wird überhaupt nicht gestellt. Nach dem Viehstande wird nur deshalb gefragt, um beurteilen zu können, wie sich unsere Viehzucht entwickelt.

Die Zählung legt Euch keine großen Opfer auf. Damit Ihr auch nicht viel Zeit verlieret, braucht Ihr Euch nicht zur Behörde zu bemühen, sondern die Abgesandten der Behörde kommen in Euere Ortschaften. Von Euch wird nur verlangt, daß Ihr Euch gegen die Zählungskommissäre entgegenkommend zeigt und ihnen wahre Antworten gebt.

Wer sich oder eine in seinem Haushalte lebende Person oder ein ihm gehöriges Viehstück der Zählung entzieht oder eine unwahre Angabe macht oder sich sonst gegen die nach der Volkszählungsvorschrift ihm obliegenden Verpflichtungen vergeht, endlich wer einer solchen Irreführung Vorschub leistet, ist mit einer dem allgemeinen Strafgelderfonde zufallenden Geldbuße bis zu 200 Kronen oder einer Arreststrafe bis zu 14 Tagen zu belegen. Wenn sich der Fall zur Behandlung nach dem Strafgesetze eignet, so ist nach diesem vorzugehen.

Die Pflicht, bei einer Volkszählung mitzuwirken, wird Euch nur selten auferlegt. Die Landesregierung hofft daher zuversichtlich, daß niemand sich der Zählung widersetzen und daß es gar nicht notwendig sein wird, irgend jemanden durch Strafen zur Erfüllung einer so leichten und einfachen staatsbürgerlichen Pflicht, wie es die Mitwirkung bei der Zählung ist, zu zwingen.

Einem jeden muß es klar sein, daß es von wesentlichem Vorteile für jede Nationalität, jede Religion und jeden Stand ist, ihre numerische Stärke und die wichtigsten Verhältnisse, unter denen sie leben, kennen zu lernen. Auch der Staat bedarf dieser Kenntnis. Nur so kann er seiner erhabenen Aufgabe gerecht werden, welche darin besteht, die Lage aller Schichten des Volkes zu schützen und zu verbessern.

Die Landesregierung

für Bosnien und die Hercegovina.“

Die Durchführungsverordnung enthielt außerdem Normen über die Einteilung der Bezirke in Zählungsrayone, deren Mindestzahl mit 3, Maximalzahl jedoch mit 18 bestimmt wurde.

Jeder Zählungsrayon war einem Zählungskommissär zugewiesen, der mit allen einschlägigen Normen sowie einem Ortschaftsverzeichnis seines Rayons beteilt, genau instruiert und durch Veranstaltung von Probezählungen mit seinen Obliegenheiten genau vertraut gemacht werden sollte.

Ferner enthielt die Durchführungsverordnung auch Bestimmungen, welche im Interesse des Gelingens der Zählung ein entsprechendes Zusammenwirken der Ortskommissionen mit den Zählungskommissären sichern sollten.

Die Zählungskommissäre hatten alle Ortschaften und Wohnstätten ihres Rayons zu begehen und mit Hilfe der Ortskommission alle in die Volkszählungsformulare einzutragenden Daten an Ort und Stelle durch Befragen der Parteien zu erheben.

Außerdem hatten sie das Ortschaftsverzeichnis ihres Rayons bei dieser Gelegenheit auf seine Vollständigkeit und Richtigkeit zu überprüfen und schließlich auf Grund einer besonderen Instruktion auch den topographischen Charakter aller Wohnplätze zu ermitteln.

Zur Aufnahme der Volkszählungsdaten wurde in der Durchführungsverordnung die nebenstehende Hausliste bestimmt, welche für die Kreishauptorte auf der ersten Seite noch einige Fragen über die Wohnungsverhältnisse enthielt:

Formular A.

Haus Nr. ....

In Stadtgemeinden { Stadtteil (Mahala)
Gasse oder Platz ....

Name des Hausbesitzers ....

Kreis: ....
Bezirk: ....
Stadtgemeinde: ....
Dorfgemeinde: ....
Gemeinde-Fraktion: ....
Ortschaft: ....
Ortsbestandteil: ....
Katastralgemeinde: ....

Hausliste

für die Zählung der Bevölkerung und der wichtigsten landwirtschaftlichen Nutztiere

nach dem Stande vom 10. Oktober 1910.

Nummer der Wohnung	Fortlaufende Zahl der Personen	**Name,** und zwar Familienname (Zuname) und Vorname (Taufname) samt allen dem Konskribierten zukommenden Prädikaten und Beinamen	Verwandtschafts-, Dienst- oder sonstiges Verhältnis zum Wohnungsinhaber	Geschlecht		**Alter**		Geburtsort, politischer Bezirk (Komitat) und Land	Heimatsort, politischer Bezirk (Komitat), Land, Staatsangehörigkeit	Glaubensbekenntnis	Familienstand, ob ledig, verheiratet, verwitwet, gerichtlich geschieden, ob die Ehe durch Trennung gesetzlich aufgelöst	**Beruf, Beschäf-**	
				männlich	weiblich	für Personen, deren Alter durch Dokumente zuverlässig ermittelt werden kann: Geburtsjahr, Monat und Tag	für Personen, deren Alter nur durch Schätzung ermittelt werden kann: Angabe des Lebensalters, welches die Person im Jahre 1910 vollendet					Hauptberufszweig (worauf die Lebensstellung oder das Einkommen ausschließlich oder hauptsächlich beruht)	Stellung im Hauptberufe (Besitz-, Dienst- oder Arbeitsverhältnis)
1	2	3	4	5	6	7	8	9	10	11	12	13	14

tigung oder Erwerb		Gutsbesitzer mit Kmeten (Beg, Spahija oder Aga)	Wie viele Čiftluks besitzt derselbe?	Gutsbesitzer ohne Kmeten	Freibauer	Kmet	Freibauer, zugleich Kmet; welches vorwiegend?	Kenntnis des Lesens u. Schreibens		Muttersprache		Etwaige sonstige erlernte Sprachen	Allfällige körperliche oder geistige Gebrechen			Am 10. Oktober 1910				Aufenthaltsort des Abwesenden, Gemeinde, politischer Bezirk (Komitat), Land	Anmerkung
Neben-erwerbszweig (d. i. die neben dem Hauptberufe oder von Personen ohne Hauptberuf nur nebensächlich, aber regelmäßig ausgeübte Erwerbstätigkeit)	Stellung im Nebenerwerbe (Besitz-, Dienst- oder Arbeitsverhältnis)															anwesend		abwesend			
								kann lesen und schreiben	kann nur lesen	serbo-kroatisch	welche andere Sprache		auf beiden Augen blind	taubstumm	geisteskrank	zeitweilig	dauernd	zeitweilig	dauernd		
15	16	17	18	19	20	21	22	23	24	25	26	27	28	29	30	31	32	33	34	35	36
														Summe							

Landwirtschaftliche Nutztiere und deren Besitzer.

A. Anzahl der Tiere

I. Pferde und zwar:
1. Jungpferde:
   a) unter 1 Jahr alt . . . .
   b) über 1 Jahr bis zum Gebrauche für die Arbeit . . ..
2. Stuten:
   a) mit Saugfohlen . . . .
   b) andere Stuten . . . .
3. Hengste . . . .
4. Wallachen ohne Unterschied des Alters . . . .

Summe der Pferde . . . .

II. Rinder:
1. Jungvieh unter 1 Jahr alt:
   a) Stierkälber . . . .
   b) Kuhkälber . . . .
   c) Ochsenkälber . . . .
2. Stiere über 1 Jahr alt . . . .
3. Kalbinnen über 1 Jahr alt . . . .
4. Kühe . . . .
5. Ochsen über 1 Jahr alt:
   a) noch nicht zum Zuge oder zur Mastung geeignet ....
   b) bereits zum Zuge oder zur Mastung geeignet . . ..

Summe der Rinder . . . .

III. Maulesel, Maultiere und **Esel:**
1. Maulesel . . . .
2. Maultiere . . . .
3. Esel . . . .

IV. Büffel ohne Unterschied des Alters und Geschlechtes ....

V. Ziegen:
1. Mutterziegen . . . .
2. Zickel . . . .
3. Ziegenböcke . . . .

Summe der Ziegen . . . .

VI. Schafe und zwar:
1. Mutterschafe . . . .
2. Jungvieh, Lämmer und Hammel unter 1 Jahr alt . . ..
3. Widder und Hammel über 1 Jahr alt . . . .

Summe der Schafe . . . .

VII. Schweine und zwar:
1. Ferkel bis zu 2 Monaten . . . .
2. Läuferschweine oder Frischlinge bis zum 1. Jahre . . ..
3. andere Schweine . . . .

Summe der Schweine . . . .

VIII. Zuchtgeflügel:
1. Gänse . . . .
2. Enten . . . .
3. Hühner . . . .
4. Truthühner . . . .

Summe des Zuchtgeflügels ....

IX. Anzahl der **Bienenstöcke:**
   a) moderne mit Mobilbau . . . .
   b) landesübliche Bienenwohnungen . . . .

B. Name des Besitzers	Anzahl der (des)								
	Pferde	Rinder	Maulesel, Maultiere, Esel	Büffel	Ziegen	Schafe	Schweine	Zucht-geflügels	Bienen-stöcke
Im ganzen . . .									

Die nähere Erörterung der in der Durchführungsverordnung enthaltenen Belehrung über die Ausfüllung der einzelnen Spalten der Hausliste wird dem analytischen Teile dieser Einleitung vorbehalten, wo dies zum Verständnisse der einzelnen Zählungsresultate notwendig ist. Hier muß auf diejenigen wichtigeren Neuerungen hingewiesen werden, durch welche sich die Hausliste vom Jahre 1910 von dem bei der Zählung 1895 verwendeten Erhebungsformulare unterscheidet.

Vor allem gehört hiezu eine detailliertere Aufnahme des in Bosnien-Hercegovina eine so wichtige Rolle spielenden Agrarverhältnisses (Unterscheidung der Gutsbesitzer mit Kmeten von jenen ohne Kmeten; bei Freibauern, welche zugleich Kmeten sind, die Angabe, welche Eigenschaft vorwiegt), ferner die Erhebung des Nebenberufes, der Muttersprache und sonstigen erlernten Sprachen, sowie die Aufnahme des Alters auch bei der weiblichen Bevölkerung.

Die Hausliste war über jedes zu Wohnzwecken bestimmte Haus auszufüllen. Als das für die Aufnahme der individuellen Daten entscheidende Zeitmoment wurde die Mitternachtsstunde vor dem Stichtag bestimmt.

Längstens binnen acht Tagen nach Beendigung der Zählung, d. i. bis 18. November 1910, sollten die Zählungskommissäre alle Hauslisten nebst einer vorläufigen Übersicht der ortsanwesenden Bevölkerung ihres Rayons dem Bezirksamte überreichen, welches das vorgelegte Material zu überprüfen und bis zum 22. Dezember 1910 samt einer von ihm verfaßten Bezirksübersicht dem Statistischen Departement der Landesregierung einzusenden hatte.

Für die Zählung des aktiven Militärs, welche den Militärbehörden übertragen worden war, wurden besondere Zählkarten vorgeschrieben und bestimmt, daß diese Behörden auch die in den Militärubikationen wohnhaften Zivilpersonen, jedoch unter Benützung von Hauslisten zu zählen hatten.

Spätere Verordnungen enthielten unter anderem noch ergänzende Vorschriften über die Auswahl der Zählungskommissäre, über den Begriff der zeitweiligen Abwesenheit sowie über die Zählung von nomadisierenden Zigeunern.

Die Gendarmerieposten wurden diesbezüglich beauftragt, dem in ihrem Rayone tätigen Zählungskommissär die Anwesenheit eines jeden Zigeunertrupps sofort anzuzeigen.

Um aber eine Doppelzählung zu vermeiden, hatte der Zählungskommissär dem Anführer des Zigeunertrupps eine Bestätigung der erfolgten Zählung einzuhändigen, auf welcher der Name des Anführers, Ort und Datum der Aufnahme sowie die Zahl der aufgenommenen Personen und Viehstücke anzumerken waren.

Die Durchführung der Volkszählung entsprach genau den getroffenen Vorbereitungen. Die Zählungsaktion nahm im ganzen Lande einen glatten Verlauf, wozu in nicht geringem Maße die sorgfältige Auswahl und Schulung der Zählungskommissäre beigetragen hat.

Über den Beruf der in den 622 Zählungsrayonen des Landes tätig gewesenen Zählungskommissäre gibt die nachstehende Tafel näheren Aufschluß.

Tafel 1.

Kreis	Landesangestellte																			
	Politische Beamte	Forstbeamte	Steueramtsbeamte	Manipulationsbeamte	Lehrer	Militärhilfsarbeiter	Finanzwachorgane	Gendarmen	Diurnisten	Waldhüter	Steuerexekutoren	Sonstige	Landleute	Kaufleute	Studenten	Pensionisten	Gemeindeorgane	Geistliche	Sonstige	Summe
Sarajevo	—	—	1	7	2	7	2	28	9	—	3	3	3	—	1	5	12	—	4	87
Tuzla	1	2	2	4	—	7	1	54	15	—	4	3	6	—	1	4	24	—	8	136
Banjaluka	—	2	1	13	—	9	2	40	14	2	4	6	5	—	—	5	10	—	2	115
Bihać	2	—	1	7	1	3	—	20	7	—	2	2	5	2	—	5	12	—	1	70
Travnik	2	2	—	4	6	6	—	16	17	3	9	11	8	2	3	3	9	1	7	109
Mostar	—	1	—	9	—	5	—	44	4	—	—	2	13	5	4	9	4	—	5	105
Summe	5	7	5	44	9	37	5	202	66	5	22	27	40	9	9	31	71	1	27	622

Das Volkszählungsoperat wurde zuerst von den politischen Behörden überprüft, bei denen es auch in Abschrift mit Hilfe von Indices weiter evident geführt wird, und sodann programmgemäß an das statistische Departement übersendet.

Mit Anfang des Jahres 1911 wurde daselbst ein besonderes Volkszählungsbureau aktiviert, welches bei einem durchschnittlichen Stande von 3 Rechnungsbeamten und 60 Hilfskräften unter Anleitung und Aufsicht von 5 Konzeptsbeamten des statistischen Departements das Volkszählungsmaterial vor allem mit Hilfe der Ortschaftsverzeichnisse zu überprüfen und sodann nach Behebung von hie und da aufgetauchten Zweifeln sowie etwaiger Ergänzung aufzuarbeiten hatte.

Die nach einem genau festgesetzten Plane vorgenommene Aufarbeitung dauerte bis Ende des Monates Oktober 1911.

Inzwischen wurden im statistischen Departement von einer besonderen, im Einvernehmen mit dem Landtagspräsidium zusammengesetzten Kommission alle in diesem Werke vorkommenden topographischen Namen überprüft und deren offizielle Schreibweise festgesetzt.

Abgesehen von den provisorischen Resultaten, welche im März 1911 in einer Broschüre[1] veröffentlicht wurden, gelangen die Ergebnisse dieser Aufarbeitung in drei Publikationen zur Darstellung.

Während die Resultate der gleichzeitig mit der Volkszählung durchgeführten Viehzählung ebenso wie im Jahre 1895 einer separaten Publikation vorbehalten wurden, sollen diesmal die bevölkerungsstatistischen und topographischen Daten in zwei besonderen Werken der Öffentlichkeit übergeben werden.

Das erste, hier vorliegende Volkszählungswerk enthält die Darstellung der bevölkerungsstatistischen Daten teils nach Bezirken (I. Abschnitt), teils nach Ortschaften (II. Abschnitt).

Der erste Abschnitt umfaßt das volle sachliche Detail, der zweite Abschnitt gibt mit Rücksicht auf die territorielle Gliederung bis zur Ortschaft eine Zusammenfassung nur der wichtigsten Daten.

Das zweite Werk, ein Ortsrepertorium, dessen Herausgabe eine allgemein empfundene Lücke auszufüllen berufen ist, wird in alphabetischer Reihenfolge alle Gemeinden, Ortschaften und Ortsbestandteile des ganzen Landes umfassen und nebst den wichtigsten Bevölkerungsdaten für alle Wohnplätze auch die darin vorkommenden wichtigeren öffentlichen und privaten Institutionen anführen.

Zum Schlusse erübrigt noch auf den wesentlichen Fortschritt in der Aufarbeitung des Volkszählungsmateriales aufmerksam zu machen, der im vorliegenden Werke gegenüber demjenigen von Jahre 1895 zum Ausdruck kommt.

Die Ausbeutung des Zählungsmateriales geht weit über den Rahmen der vorigen Zählung hinaus.

Während die Volkszählungspublikation des Jahres 1895 die wichtigsten Daten ohne ihre gegenseitige Verbindung anführt, wurden diesmal zahlreiche Kombinationen der einzelnen Zählungsmomente vorgenommen und eine ganze Reihe von Daten überhaupt zum erstenmale dargestellt.

Neu sind die Tabellen über Familienstand, Bildungsgrad, Muttersprache, über die sonstigen erlernten Sprachen der einheimischen Bevölkerung, über abwesende Landesangehörige und über die allgemeine Berufsgliederung, welche überdies meist Kombinationen mit anderen Momenten (z. B. Geschlecht, Alter, Konfession) enthalten; ferner werden die auch im letzten Volkszählungswerke aufgenommenen Daten über Konfession, Agrarberuf und Gebrechliche diesmal in vielseitigerer Kombination zur Darstellung gebracht.

---

[1] Provisiorische Ergebnisse der Volkszählung in Bosnien-Hercegovina vom 10. Oktober 1910.

(Tabelle *A*: Bezirksweise Verteilung der ortsanwesenden Zivilbevölkerung nach Konfession und Geschlecht;

Tabelle *B*: Verteilung der ortsanwesenden Zivilbevölkerung nach Konfession und Geschlecht in den Städten.)

II. Analytische Darstellung der Ergebnisse der Volkszählung vom 10. Oktober 1910.

1. Wachstum der Bevölkerung im allgemeinen und Besiedelungsverhältnisse.

a) Wachstum der Bevölkerung im allgemeinen.

Nach den Ergebnissen der bisherigen Volkszählungen gehört Bosnien und die Hercegovina zu den Ländern, deren Bevölkerung ein bedeutendes Wachstum aufweist.

Wenn man von den ungleichen Stichtagen der einzelnen Zählungen absieht, gestaltet sich seit 1879 der Zuwachs der Zivilbevölkerung folgendermaßen:

Tafel 2.

Jahr	Zivileinwohnerzahl	Gesamtzunahme der Zivilbevölkerung seit der letzten Zählung		Durchschnittliche jährliche Zunahme seit der letzten Zählung in %
		absolut	%	
1879	1,158.164	—	—	—
1885	1,336.091	177.927	15·36	2·56
1895	1,568.092	232.001	17·36	1·74
1910	1,898.044	329.952	21·04	1·40

Diese sowie alle folgenden Tafeln und Berechnungen beziehen sich nur auf die ortsanwesende Zivilbevölkerung; es sei jedoch an dieser Stelle erwähnt, daß die Gesamteinwohnerzahl Bosniens und der Hercegovina (inklusive Militär) im Jahre 1895 1,591.036 und im Jahre 1910 1,931.802 betragen hat, was für diese 15 Jahre ein Zuwachsprozent von 21·42 ergeben würde.

Die aus obiger Tafel ersichtliche durchschnittliche jährliche Zunahme übertrifft bei weitem den Zuwachskoeffizienten in den beiden Staaten der Monarchie auch noch in den letzten Jahren, obwohl er im Vergleiche zu der ersten Zeit nach der Okkupation beinahe auf die Hälfte gesunken ist.

Diese auffallende Abnahme des Bevölkerungswachstums findet ihre Erklärung zum Teile in der mangelhaften Durchführung der Volkszählung vom Jahre 1879, teils in dem Umstande, daß in den ersten Jahren nach der Okkupation eine starke Vermehrung der Population durch Rückwanderung und durch Zuwanderung stattfand, welche letztere allmählich abnimmt und in der letzten Zeit auch durch eine später zu besprechende Auswanderung in ihren Wirkungen zum Teil paralysiert wurde.

Die Bevölkerungszunahme, welche in den letzten 15 Jahren in allen Kreisen und Bezirken des Landes zu konstatieren war, weist bedeutende örtliche Differenzen auf.

Um dieselben auf einer richtigen Vergleichsbasis zur Darstellung bringen zu können, mußten in solchen Fällen, wo die einzelnen Verwaltungssprengel zwischen den Volkszählungen der Jahre 1895 und 1910 territorielle Änderungen erfahren haben, die Bevölkerungsdaten des Jahres 1895 auf den gegenwärtigen Umfang der betreffenden Amtssprengel umgerechnet werden.

Dies gilt vor allem bezüglich der in der folgenden Tafel enthaltenen Daten über die einzelnen Kreise, von denen die Kreise Banjaluka und Travnik bei der Errichtung des Bezirkes Varcar-Vakuf eine Änderung ihres Gebietsumfanges erlitten haben.

Bezüglich der Verschiebungen zwischen den einzelnen Bezirken kommen hauptsächlich folgende bedeutendere Gebietsänderungen in Betracht:

a) Vom Bezirke Kotor-Varoš wurden an den neukreierten Bezirk Varcar-Vakuf die Ortschaften Baljvine srpske und Baljvine turske abgetreten.

b) Vom Bezirke Bos. Novi kamen zum Bezirke Bos. Dubica die Ortschaften Dvorište, Gradina, Jutrogošta, Kriva Rijeka, Murati, ferner der Ortsbestandteil Ušivac der Ortschaft Čitluk, die Ortsbestandteile Johova, Neorići, Ševarlije und Topolovac der Ortschaft Slabinja sowie ein Teil des Ortsbestandteiles Dizdarlije.

c) Der Bezirk Tuzla wurde in zwei Bezirke, Tuzla, Stadt und Industriebezirk, und Tuzla, Landbezirk, geteilt.

Durch Abtrennung der Stadt Tuzla (bei Ausscheidung der Vororte Grabovica turska, Rasovac, Solina und Vršani und bei Einverleibung der Orte Lukavac und Simin Han vom Bezirke Tuzla) wurde der Stadtbezirk kreiert und der Landbezirk Tuzla nach Ausscheidung respektive nach Einverleibung obiger

Orte aus dem übrigen Teile des Bezirkes Tuzla gebildet.

d) Bezirk Varcar-Vakuf wurde neu aufgestellt u. zw.:

1. aus den sub *a)* erwähnten vom Bezirke Kotor-Varoš abgetrennten Ortschaften;
2. aus den vom Bezirke Jajce ausgeschiedenen Ortschaften Dragnić, Dragnić-Podovi, Sokolac, Čirakovac, Donja Liskavica, Gornja Liskavica, Vlasinje und dem ebenfalls vom Bezirke Jajce abgetrennten ganzen Expositursbereiche Varcar-Vakuf.

e) Vom Bezirke Ljubuški wurden behufs Errichtung der Expositur Čapljina: Čapljina, Dretelj, Gabela, Jasenica, Struge, Trebižat ausgeschieden und

f) dieselben Ortschaften dem Bezirke Stolac einverleibt.

Tafel 3.

Landeshauptstadt, politische Bezirke	Ortsanwesende Zivilbevölkerung		Zuwachs	
	1895	1910	absolut	%
Sarajevo, Landeshauptstadt	38.083	51.919	13.836	36·33
Čajniče	16.532	20.271	3.739	22·61
Foča	33.181	39.930	6.749	20·34
Fojnica	21.439	23.550	2.111	9·84
Rogatica	26.640	35.772	9.132	34·27
Sarajevo (ohne die Hauptstadt)	37.677	47.519	9.842	26·12
Visoko	36.384	44.750	8.366	22·99
Višegrad	18.171	24.350	6.179	34·00
Kreis Sarajevo	228.107	288.061	59.954	26·28
Bijeljina	47.468	58.002	10.534	22·19
Brčko	49.182	57.788	8.606	17·49
Gračanica	28.776	31.898	3.122	10·85
Gradačac	49.369	57.283	7.914	16·03
Kladanj	9.395	11.215	1,820	19·37
Maglaj	25.028	29.569	4.541	18·14
Srebrenica	27.831	31.235	3.404	12·23
Tuzla, Stadtbezirk	9.785	12.353	2.568	26·24
Tuzla, Landbezirk	48.243	57.469	9.226	19·12
Vlasenica	24.927	30.928	6.001	24·15
Zvornik	38.986	47.756	8.770	22·47
Kreis Tuzla	358.990	425.496	66.506	18·53
Banjaluka, Stadtbezirk	13.566	14.800	1.234	9·09
Banjaluka, Landbezirk	46.208	58.360	12.152	26·29
Bos. Dubica	21.522	25.794	4.272	19·85
Bos. Gradiška	35.947	41.868	5.921	16·47
Bos. Novi	25.549	29.433	3.884	15·20
Derventa	53.136	65.784	12.648	23·80
Kotor-Varoš	20.420	23.780	3.360	16·45
Prijedor	38.649	44.256	5.607	14·51
Prnjavor	30.424	46.314	15.890	52·22
Tešanj	43.640	53.428	9.788	22·43
Kreis Banjaluka	329·061	403·817	74.756	22·71
Bihać	25.293	27.907	2.614	10·33
Bos. Krupa	38.449	44.185	5.736	14·92
Bos. Petrovac	29.474	41.011	11.537	39·14
Cazin	41.026	46.357	5.331	12·99
Ključ	25.363	31.189	5.826	22·97
Sanski Most	32.292	38.422	6.130	18·98
Kreis Bihać	191.897	229.071	37.174	19·36
Bugojno	42.408	46.293	3.885	9·16
Glamoč	15.137	20.445	5.308	35·06
Jajce	28.966	33.813	4.847	16·73
Livno	33.500	40.661	7.161	21·37
Prozor	11.380	12.542	1.162	10·21
Travnik	32·249	37.268	5.019	15·56
Varcar-Vakuf	20.599	24.620	4.021	19·47
Zenica	23.449	28.849	5.400	23·03
Žepče	13.491	17·729	4.238	31·41
Županjac	19.347	22.341	2.994	15·47
Kreis Travnik	240.526	284.561	44.035	18·30

(Fortsetzung.) **Tafel 3.**

Politische Bezirke	Ortsanwesende Zivilbevölkerung		Zuwachs	
	1895	1910	absolut	%
Bileća	16.043	19.661	3.618	22·55
Gacko	12.675	15.107	2.432	19·18
Konjic	22.127	28.073	5.946	26·87
Ljubinje	12.238	14.606	2.368	19·35
Ljubuški	35.625	42.297	6.672	18·72
Mostar, Stadt	14.370	16.392	2.022	14·07
Mostar, Land	39.081	50.226	11.145	28·52
Nevesinje	18.844	23.283	4.439	23·55
Stolac	28.231	34.563	6.332	22·42
Trebinje	20.277	22.830	2.553	12·59
Kreis Mostar	219.511	267·038	47.527	21·65
Landessumme	1,568.092	1,898.044	329.952	21·04

Was vor allem die aus der vorstehenden Tafel ersichtliche Einwohnerzunahme der einzelnen Kreise anbelangt, so ist hervorzuheben, daß die den Landesdurchschnitt übersteigenden Zuwachsprozente der Kreise Sarajevo und Banjaluka auf die noch zu erwähnende starke Zuwanderung, jenes im Kreise Mostar dagegen auf die eminent geringe Mortalität in diesem Kreise zurückzuführen sind.

In den 55 Bezirken des Landes beträgt die Bevölkerungszunahme der letzten 15 Jahre unter Berücksichtigung der obenerwähnten Gebietsänderungen in Prozenten:

unter 10	10—14·9	15—19·9	20—24·9	25—29·9	30—34·9	35—39·9	über 40
3	9	17	14	5	3	3	1

55 Bezirke.

Die höchste Zunahme weisen nachstehende Bezirke auf:

Prnjavor	52·22%,
Bos. Petrovac	39·14%,
Sarajevo, Stadt	36·33%,
Glamoč	35·06%,
Rogatica	34·27%,
Višegrad	34·00%,
Žepče	31·41%.

Diese bedeutende Zunahme resultiert lediglich in den Bezirken Glamoč und Rogatica aus einem hohen natürlichen Bevölkerungszuwachse, während in den übrigen fünf genannten Bezirken durchwegs die durch Kolonisation (Prnjavor), bezw. industrielle Entwickelung bedingte Einwanderung als Ursache der hohen Zuwachsziffern anzusehen ist.

Von allen Bezirken ist die absolut geringste Bevölkerungszunahme seit 1895 im Stadtbezirke Banjaluka zu verzeichnen, dessen Zuwachsprozent nur 9·09 beträgt und durch die kleinste natürliche Zunahme des Landes (0·53% in 15 Jahren) begründet ist.

Die nächst niedrigsten Zuwachsziffern kommen den Bezirken Bugojno (9·16%) und Fojnica (9·84%) zu, welche in ihrem Wachstum durch das Abfluten der Bevölkerung in die industriellen Nachbarbezirke ungünstig beeinflußt wurden.

Was den Gegensatz zwischen Stadt und Land anbelangt, so muß vor allem auf den wichtigen Umstand hingewiesen werden, daß von den gegenwärtig organisierten 66 Stadtgemeinden in den letzten 15 Jahren nur 20 ein den Landesdurchschnitt übersteigendes Zuwachsprozent aufweisen.

In vielen Fällen vermag die anläßlich der Städteorganisation im Jahre 1897 vorgenommene Restriktion des städtischen Gebietes diese Erscheinung zur Genüge zu erklären, zahlenmäßig läßt sich dieser Abfall jedoch nicht darstellen, weil das Volkszählungsmaterial des Jahres 1895 nicht nach so kleinen topographischen Einheiten aufgearbeitet wurde, wie sie bei der Änderung der Stadtgebiete eben in Betracht kommen.

Wichtiger als dieses äußerliche Moment ist aber die Tatsache, daß die Geburtenziffer in den Städten hinter dem Landesdurchschnitte zurückbleibt und daß unsere Stadtgemeinden — mit Ausnahme der Landeshauptstadt — nicht jene Zuwanderung aufweisen, welche in der Regel das rasche Wachstum der Städte begründet.

Schließlich ist noch die im Kapitel über die Verteilung der Konfessionen näher zu besprechende Erscheinung hervorzuheben, daß der relative Anteil der Moslims an der Stadtbevölkerung in der überwiegenden Zahl der Städte zurückgegangen ist, was darauf schließen läßt, daß auch die muselmanische Auswanderungsbewegung die Bevölkerungszunahme in den Städten ungünstig beeinflußt hat.

Alle diese Momente hatten die aus dem oben angegebenen Grunde ziffermäßig nicht genau zu erfassende Folge, daß in Bosnien-Hercegovina seit 1895 die Stadtbevölkerung nicht im selben Maße zugenommen hat, wie die Population des flachen Landes.

Dies kommt auch bei der in folgender Tafel dargestellten Zunahme der Kreisstädte zum Ausdruck, und es wäre zu derselben zu bemerken, daß der enorme Zuwachs der Stadt Bihać nur auf eine Erweiterung des Stadtgebietes zurückzuführen ist.

Tafel 4.

Stadt	Ortsanwesende Zivilbevölkerung		Vermehrung derselben gegen 1895	
	1895	1910	absolut	in %
Sarajevo	38.083	51.919	13.836	36·33
Tuzla	10.227	11.233	1.106	10·81
Banjaluka	13.566	14.800	1.234	9·09
Bihać	3.943	6.201	2.258	57·26
Travnik	6.261	6.647	386	6·16
Mostar	14.370	16.392	2.022	14·07

Die Darstellung der Zuwachsverhältnisse der beiden Geschlechter sowie der einzelnen Konfessionen wird den bezüglichen Kapiteln vorbehalten, und es ist an dieser Stelle nur noch zu untersuchen, in welchem Maße die natürliche Bevölkerungszunahme einerseits und die Wanderbewegung andererseits an dem Wachstume der Bevölkerung mitgewirkt haben.

Während der natürliche Bevölkerungszuwachs infolge der Registrierung der Geburten und Sterbefälle jederzeit leicht zu konstatieren ist, läßt sich der Effekt der Wanderbewegung infolge ihrer schwierigen Evidenzhaltung lediglich durch den Vergleich der bei der Volkszählung konstatierten faktischen Zunahme mit dem natürlichen Zuwachse einigermaßen verläßlich erfassen.

Das Ergebnis der Wanderbewegung war für Bosnien-Hercegovina in den letzten 15 Jahren aktiv, wie dies der nachstehenden Übersichtstafel zu entnehmen ist.

Tafel 5.

Kreis	Tatsächlicher Bevölkerungszuwachs 1895—1910	Hievon entfallen auf		Zunahme (+) beziehungsweise Abnahme (—) 1895—1910 in %	
		natürliche Zunahme	Zunahme (+) beziehungsweise Abnahme (—) durch Wanderbewegung	durch natürliche Bewegung	durch Wanderbewegung
Sarajevo	59.954	41.261	+ 18.693	+ 18·08	+ 8·20
Tuzla	66.506	57.528	+ 8.978	+ 15·99	+ 2·54
Banjaluka	74.756	60.771	+ 13.985	+ 18·47	+ 4·24
Bihać	37.174	41.609	— 4.435	+ 21·61	— 2·25
Travnik	44.035	46.159	— 2.124	+ 19·18	— 0·88
Mostar	47.527	62.030	— 14.503	+ 28·25	— 6·60
Landessumme . .	**329.952**	**309.358**	**+ 20.594**	**+ 19·72**	**+ 1·32**

In den einzelnen Kreisen treten allerdings große Differenzen zutage und die Kreise Bihać und Travnik, hauptsächlich aber der Kreis Mostar weisen sogar ein starkes Wanderungsdefizit auf.

Im Kreise Bihać kommt vorwiegend die Auswanderung des muselmanischen Elementes in Betracht, während im Kreise Travnik die Wanderbewegung der nach Dalmatien gravitierenden Bezirke Livno und Županjac sowie der Abgang der Arbeiterbevölkerung nach der im Jahre 1895 erfolgten Beendigung des Bahnbaues Donji Vakuf—Jajce ausschlaggebend war.

Im Kreise Mostar machte sich hauptsächlich die Wirkung der Amerikawanderung geltend, und es ist nur auf die geringe Sterblichkeit in der Hercegovina zurückzuführen, daß ihre Bevölkerung trotz der Auswanderung eine den Landesdurchschnitt übersteigende tatsächliche Zunahme zu verzeichnen hat.

Die größte Zunahme seit 1895 durch Einwanderung ist in den bereits erwähnten Bezirken

Prnjavor . . . . (+ 27·00%),
Sarajevo, Stadt . . . . . (+ 23·11%),
Višegrad . . . . (+ 15·64%),
Žepče . . . . (+ 15·13%) und
Bos. Petrovac . . . . . (+ 13·97%)

zu konstatieren.

Den größten Verlust durch Auswanderung erlitten dagegen seit der Volkszählung von 1895 die Bezirke Ljubuški (— 13·83%), Gacko (— 13·23%) sowie Ljubinje und Trebinje (beide — 13·00%).

Im allgemeinen läßt sich über die Wanderbewegung der letzten 15 Jahre (1895—1910) auf Grund der Auswanderungsstatistik folgende Bilanz aufstellen:

Ausgewandert sind oder mit Auslandpässen haben das Land verlassen zusammen 50.280 Personen.

Da nun laut obiger Tafel das Aktivsaldo der Wanderbewegung 20.594 ergibt, so muß die Einwanderung und Rückwanderung in den Jahren 1895—1910 zusammen 70.874 Personen betragen haben.

b) Besiedelungsverhältnisse.

Auf Grund der berichtigten Ergebnisse der Katastralvermessung umfassen Bosnien und die Hercegovina mit Berücksichtigung der im Sandžak von Novi Pazar gelegenen bosnischen Enklave Megjuriječje (Fläche 3,923.592 m^2) und nach Abrechnung der im Bezirke Čajniče befindlichen türkischen Enklave Radovići bezw. nach der Spezialkarte Tupci (Fläche 361.100 m^2) eine Fläche von 51.199,599.863 m^2.

Dieses Gebiet besteht aus 2550 Katastralgemeinden und war zur Zeit der Volkszählung 1910 in 2247 politische Gemeinden organisiert. Die unterste politische Organisation des Landes, welche durchwegs nach der Volkszählung des Jahres 1895 vorgenommen wurde, umfaßt städtische und Dorfgemeinden.

Die ersteren wurden meistens im Jahre 1897 organisiert, wobei auch ihr Territorium genau bestimmt wurde; dagegen basieren die letzteren auf dem Gesetze über die Verwaltung der Dorfgemeinden vom 8. Februar 1907[1]).

In den Stadtgemeinden verweist das neue Gesetz über deren Verwaltung vom 21. März 1907 die innere Einteilung des Stadtgebietes in die Kompetenz des Gemeinderates (§ 24, Punkt 20), von welcher Bestimmung vielfach Gebrauch gemacht wurde, so daß diese gegenwärtige Einteilung der Städte von der im Volkszählungswerke vom Jahre 1895 ausgewiesenen in den meisten Fällen abweicht.

Die übliche Einteilung ist die in Mahalas; in den Städten Sarajevo und Banjaluka findet man dagegen eine Einteilung in Stadbezirke bezw. Stadtteile vor, welche dann weiter in Mahalas eingeteilt sind.

In den Dorfgemeinden gibt es außer den hie und da bestehenden Gemeindefraktionen keine weitere administrative Untereinteilung, so daß am flachen Land innerhalb des Gemeindeverbandes nur die topographischen Gegensätze Ortschaft bezw. Ortsbestandteil in Betracht kommen.

Als letztere wurden diesmal — abweichend von der bis zum Jahre 1895 aufrechterhaltenen Definition — alle jene, eine selbständige, topographisch feststehende Benennung führenden Wohnplätze mit isolierter Lage bezeichnet, welche obgleich räumlich von einander getrennt, zusammen die betreffende Ortschaft bilden.

Mit Rücksicht auf die Entwickelung der Wohnorte in den letzten 15 Jahren weisen sowohl die im vorliegenden Werke dargestellten Ortschaften als auch die Ortsbestandteile bezüglich ihrer Anzahl gegenüber dem Jahre 1895 manche Differenzen auf.

Einen Überblick über die städtischen und Dorfgemeinden, ferner über die Ortschaften und Ortsbestandteile zur Zeit der Volkszählung nach Bezirken gewährt die Tabelle I (Glavni pregled = Hauptübersicht).

Aus dieser Tabelle ist auch für alle Bezirke die Zahl der bewohnten Häuser zu ersehen, welche gegenüber dem Jahre 1895 um 21·68%, folglich in etwas höherem Maße als die Bevölkerung zugenommen hat.

Die Gesamthäuserzahl, welche die folgende Übersicht (Tafel 6, Seite XX) für alle Kreise angibt, zeigt bei der Landessumme eine kleinere perzentuelle Zunahme als die Zahl der bewohnten Häuser allein.

Dies ist auf die größere Zunahme der bewohnten gegenüber den unbewohnten Häusern zurückzuführen, deren gegenseitiges Verhältnis gegenüber dem Jahre 1895 eine Verschiebung aufweist: Im Jahre 1895 waren von 100 Häusern 9·92 unbewohnt, im Jahre 1910 nur 8·92.

Die Wohnverhältnisse haben in den letzten 15 Jahren keine merkliche Änderung erfahren; auf ein bewohntes Haus entfielen im Jahre 1895: 1·05 Wohnparteien und (mit Berücksichtigung des Militärs) 6·68 Einwohner, im Jahre 1910 dagegen 1·07 Wohnparteien und 6·67 Einwohner.

Was die Gruppierung der Häuser zu Wohnplätzen anbelangt, so ist vor allem zu erwähnten, daß es im Jahre 1910 5697 bewohnte und 48 zur Zeit der Volkszählung unbewohnte Ortschaften (Alpenhüttengruppen) gab.

Der überwiegende Teil der bewohnten Ortschaften (72·83% gegenüber 77·96% im Jahre 1895) entfällt auf die Gruppe der kleinen Ortschaften (bis zu 50 Häuser).

---

[1] Über die frühere Gemeindeorganisation vergleiche »Hauptresultate der Volkszählung in Bosnien-Hercegovina« vom 22. April 1895, Seite XLVI.

Auch hier kommen in den einzelnen Kreisen, wie der folgenden Tafel 7 entnommen werden kann, je nach ihrer topographischen Struktur bedeutende Differenzen zum Vorschein: so beträgt der Anteil der obenerwähnten kleinen Ortschaften im Kreise Sarajevo 93·35%, im Kreise Banjaluka dagegen nur 45·62%.

Tafel 6.

Kreis	Bewohnte	Unbewohnte	Gesamthäuserzahl		Zuwachs 1895—1910 in %
	Häuser 1910		1910	1895	
Sarajevo	43.366	5.325	48.691	41.086	18·51
Tuzla	71.108	5.691	76.799	65.184	17·82
Banjaluka	61.399	2.919	64.318	50.113	28·35
Bihać	34.284	2.111	36.395	30.246	20·33
Travnik	41.100	4.185	45.285	39.045	15·98
Mostar	38.433	8.156	46.589	38.616	20·65
Landessumme	289.690	28.387	318.077	264.290	20·35

Tafel 7.

Kreis	Anzahl der bewohnten Ortschaften mit							
	bis zu 5	6—10	11—20	21—50	51—100	101—500	501—1000	über 1000
	bewohnten Häusern							
	in absoluten Zahlen							
Sarajevo	156	303	537	447	82	19	3	1
Tuzla	15	58	157	349	233	179	5	3
Banjaluka	2	11	71	266	241	167	7	2
Bihać	8	25	52	178	115	93	3	—
Travnik	29	97	235	394	170	47	4	1
Mostar	59	131	249	315	107	67	3	1
Landessumme	269	625	1301	1949	948	572	25	8
	in Prozenten							
Sarajevo	10·08	19·60	34·75	28·92	5·30	1·09	0·20	0·06
Tuzla	1·51	5·81	15·72	34·92	23·32	17·92	0·50	0·30
Banjaluka	0·26	1·43	9·25	34·68	31·42	21·79	0·91	0·26
Bihać	1·69	5·27	10·97	37·56	24·26	19·62	0·63	—
Travnik	2·97	9·93	24·05	40·33	17·40	4·81	0·41	0·10
Mostar	6·33	14·05	26·72	33·80	11·48	7·19	0·32	0·11
Landessumme	4·74	10·99	22·86	34·24	16·66	10·03	0·46	0·02

Die drei nördlichen Kreise Banjaluka, Bihać und Tuzla weisen gegenüber den übrigen einen bedeutend geringeren Anteil der »kleinen Ortschaften« auf.

Während im Jahre 1895 eine Ortschaft durchschnittlich 291 Einwohner zählte, entfielen im Jahre 1910, wie aus der folgenden Zusammenstellung ersichtlich, 333 Einwohner. Dieser Tafel kann auch entnommen werden, daß sich die nördlichen Kreise nicht so sehr durch eine größere Dichtigkeit der Ansiedelungen als durch die Größe der Agglomerationen von den übrigen Kreisen unterscheiden.

Tafel 8.

Kreis	Auf eine Ortschaft entfallen			
	*km*²	bewohnte Häuser	Wohnparteien	Einwohner
Sarajevo	5·43	28·01	33·14	186·08
Tuzla	8·92	71·17	73·34	425·92
Banjaluka	11·75	80·05	83·39	526·48
Bihać	11·82	72·32	74·51	483·27
Travnik	10·35	42·06	46·74	291·25
Mostar	9·81	41·23	43·79	286·52
Landessumme . . .	8·98	50·85	54·47	333·16

Die Einteilung der Ortschaften nach der Einwohnerzahl bringt die nachstehende Tafel zur Darstellung.

Tafel 9.

Kreis	Anzahl der bewohnten Ortschaften mit										Zusammen
	bis zu 50	51 bis 100	101 bis 200	201 bis 300	301 bis 500	501 bis 1000	1001 bis 1500	1501 bis 2000	2001 bis 5000	über 5000	
	Einwohnern (ortsanwesende Zivilbevölkerung)										
	in absoluten Zahlen										
Sarajevo	303	453	490	163	97	29	4	3	5	1	1.548
Tuzla	42	108	248	161	199	160	49	13	16	3	999
Banjaluka	6	26	132	134	194	203	47	10	12	3	767
Bihać	20	37	87	84	110	85	26	9	15	1	474
Travnik	56	169	272	191	175	92	6	8	6	2	977
Mostar	99	193	264	138	123	81	17	11	5	1	932
Landessumme . .	526	986	1.493	871	898	650	149	54	59	11	5.697
	in Prozenten										
Sarajevo	19·57	29·26	31·59	10·60	6·27	1·87	0·26	0·19	0·32	0·07	100
Tuzla	4·21	10·81	24·82	16·12	19·92	16·02	4·90	1·30	1·60	0.30	100
Banjaluka	0·78	3·39	17·21	17·47	25·29	26·47	6·13	1·30	1·57	0·39	100
Bihać	4·22	7·81	18·35	17·72	23·21	17·93	5·49	1·90	3·16	0·21	100
Travnik	5·73	17·29	27·64	19·75	17·91	9·42	0·72	0·82	0·51	0·21	100
Mostar	10·62	20·71	28·33	15·13	12·88	8·69	1·82	1·18	0·54	0·10	100
Landessumme . .	9·23	17·31	26·16	15·39	15·71	11·41	2·63	0·95	1·02	0·19	100

Auch hier kommt die abweichende topographische Struktur der nördlichen Kreise zum Ausdruck: der relative Anteil der kleinen Ortschaften, deren obere Grenze der oben konstatierten durchschnittlichen Einwohnerzahl eines Hauses entsprechend mit 300 Einwohnern festgestellt werden kann, ist in den nördlichen Kreisen des Landes beträchtlich geringer als in den drei übrigen und beträgt z. B. im Kreise Sarajevo 91·02%, im Kreise Banjaluka 38·85%.

Im Landesdurchschnitt belief sich dieser Anteil im Jahre 1910 auf 68·09% gegenüber 73·18% bei der Zählung des Jahres 1895.

Die Zahl der Ortschaften mit über 1000 Einwohnern, die ebenfalls vorwiegend in den nördlichen Kreisen des Landes zu finden sind, beträgt nach der Zählung des Jahres 1910 zusammen 273 gegenüber 203 im Jahre 1895.

Eine Übersicht über die Verteilung der Bevölkerung auf die Ortschaften der einzelnen Größenkategorien bringt nach Kreisen die folgende Tafel, der zu entnehmen ist, daß im Jahre 1910 in kleinen Ortschaften (bis zu 300 Einwohnern) 525.804 Personen = 27·70% der Zivilbevölkerung (im Jahre 1895 : 32·39%) gewohnt haben.

Tafel 10.

Kreis	Es wohnten in Ortschaften mit										Zusammen
	bis zu 50	51 bis 100	101 bis 200	201 bis 300	301 bis 500	501 bis 1000	1001 bis 1500	1501 bis 2000	2001 bis 5000	über 5000	
	Einwohnern (ortsanwesende Zivilbevölkerung) insgesamt Personen										
Sarajevo	9.991	34.418	69.137	39.448	37.018	18.771	4.560	5.255	17.544	51.919	288.061
Tuzla	1.490	8.217	36.897	39.824	76.938	111.000	58.493	22.026	42.700	27.911	425.496
Banjaluka	238	2,093	20.120	32.938	84.766	129.180	56.340	17.275	35.520	25.347	403.817
Bihać	776	2.789	13.651	20,864	43.410	58.691	32.276	15.366	35.047	6.201	229.071
Travnik	1.982	13.175	40.308	46.703	67.671	61.192	6.749	14.110	18.809	13.862	284.561
Mostar	3.425	14.909	38.741	33.670	46.012	57.817	20.964	18.782	16.326	16.392	267.038
Landessumme	17.902	75.601	218.854	213.447	355.815	436.651	179.382	92.814	165.946	141.632	1.898.044

In den 66 Stadtgemeinden[1]) lebten im Jahre 1910 zusammen 278.203 Personen = 14·66% der Zivilbevölkerung; im Jahre 1895 betrug der Anteil der Stadtbevölkerung 15·48%, was wieder die früher konstatierte Tatsache zum Ausdrucke bringt, daß in den letzten 15 Jahren die Stadtbevölkerung nicht im selben Verhältnisse zugenommen hat, wie die Bevölkerung des flachen Landes.

Nach dieser Besprechung der Besiedelung des Landes ist die daraus resultierende Bevölkerungsdichtigkeit zu erörtern, die in der folgenden Tafel für alle Bezirke angegeben wird.

---

[1]) Mit Čapljina, welches nach der Volkszählung zur Stadtgemeinde erhoben wurde.

Tafel 11.

Landeshauptstadt Sarajevo, politische Bezirke	Flächenraum in Quadratkilometern	Ortsanwesende Zivilbevölkerung	
		im ganzen	per Quadratkilometer
Sarajevo, Stadt	13	51.919	3993·76
Čajniče	532	20.271	38·10
Foča	1890	39.930	21·17
Fojnica	807	23.550	29·16
Rogatica	1462	35.772	24·46
Sarajevo (ohne die Hauptstadt)	1909	47.519	24·89
Visoko	1109	44.750	40·35
Višegrad	683	24.350	35·59
Kreis Sarajevo	8405	288.061	34 26
Bijeljina	848	58.002	68·39
Brčko	928	57.788	69·89
Gračanica	619	31.898	51·53
Gradačac	886	57.283	64·65
Kladanj	715	11.215	15·68
Maglaj	780	29.569	39·18
Srebrenica	843	31.235	37·05
Tuzla, Stadtbezirk	18	12.353	726·64
Tuzla, Landbezirk	1248	57.469	46·01
Vlasenica	1175	30.928	26·32
Zvornik	858	47.756	55·65
Kreis Tuzla	8918	425.496	47·71
Banjaluka, Stadtbezirk	48	14.800	308·33
Banjaluka, Landbezirk	1614	58.360	36·15
Bos. Dubica	459	25.794	56·19
Bos. Gradiška	832	41.868	50·32
Bos. Novi	521	29.433	56·48
Derventa	1089	65.784	60·40
Kotor-Varoš	926	23.780	25·68
Prijedor	804	44.256	55·04
Prnjavor	1192	46.314	38·85
Tešanj	1533	53.428	34·86
Kreis Banjaluka	9018	403.817	44·77

Politische Bezirke	Flächenraum in Quadratkilometern	Ortsanwesende Zivilbevölkerung	
		im ganzen	per Quadratkilometer
Bihać	555	27.907	50·24
Bos. Krupa	866	44.185	51·02
Bos. Petrovac	1415	41.011	28·97
Cazin	666	46.357	69·60
Ključ	1084	31.189	28·78
Sanski Most	1017	38.422	38·00
Kreis Bihać	5603	229.071	40·88
Bugojno	1681	46.293	27·53
Glamoč	1523	20.445	13·42
Jajce	941	33.813	35·93
Livno	1753	40.661	23·19
Prozor	613	12.542	20·46
Travnik	899	37.268	41·45
Varcar-Vakuf	666	24.620	36·96
Zenica	660	28.849	43·69
Žepče	434	17.729	40·85
Županjac	946	22.341	23·61
Kreis Travnik	10.116	284.561	28·12
Bileća	811	19.661	24·24
Gacko	722	15.107	20·92
Konjic	1314	28.073	21·36
Ljubinje	582	14.606	25·09
Ljubuški	773	42.297	54·71
Mostar, Stadtbezirk	16	16.392	1024·50
Mostar, Landbezirk	1907	50.226	26·33
Nevesinje	1211	23.283	19·22
Stolac	955	34.563	36·19
Trebinje	848	22.830	26·92
Kreis Mostar	9139	267.038	29·21
Landessumme	51.199	1,898 044	37·06

Wie bereits aus den früheren Ausführungen hervorgeht, weisen eine den Landesdurchschnitt übersteigende Bevölkerungsdichtigkeit die drei nördlichen Kreise auf und auch bei diesen kommen hauptsächlich nur die eigentlichen nördlichen Grenzbezirke in Betracht.

Die wenigsten Einwohner pro *km*² zählen die Bezirke Glamoč (13·42), Kladanj (15·68) und Nevesinje (19·22), während die größte Bevölkerungsdichtigkeit naturgemäß die 4 Stadtbezirke Sarajevo, Mostar, Tuzla und Banjaluka aufweisen.

Zum Schlusse sind noch die Besiedelungsverhältnisse der untersten administrativen Einheiten, der Stadt- und Dorfgemeinden, mit einigen Worten zu erwähnen.

Bezüglich dieser administrativen Einheiten wäre hervorzuheben, daß sie nicht nur die größte Ausdehnung, sondern auch die meisten Einwohner in den Kreisen Sarajevo und Travnik, folglich in Gebieten mit einer geringen Bevölkerungsdichtigkeit aufweisen.

Dies illustrieren am besten die der nachstehenden Übersicht entnommenen Daten, denen zufolge auf eine Gemeinde im Kreise Sarajevo durchschnittlich 38·73 *km*² und 1327 Einwohner, in dem dichtbevölkerten Kreise Banjaluka dagegen nur 15·10 *km*² und 676 Einwohner entfallen.

Tafel 12.

Kreis	Auf eine Gemeinde entfallen				
	Ortschaften	*km*²	bewohnte Häuser	Wohnparteien	Einwohner
Sarajevo	7·13	38·73	199 84	236·40	1327·47
Tuzla	1·93	17·28	137·80	142·00	824·60
Banjaluka	1·29	15·10	102·84	107·13	676·41
Bihać	1·79	21·22	129·86	133·78	867·65
Travnik	3·10	32·11	130·47	144·97	903·36
Mostar	2·75	27·04	113·70	120·75	790·05
Landessumme	2·53	22·78	128·92	138·10	844·70

Von den oben angegebenen Durchschnittszahlen kommen bei den einzelnen Gemeinden, wie dies die nachstehende Tafel über ihre Größenkategorien zum Ausdruck bringt, bedeutende Abweichungen vor.

Tafel 13.

Kreis	Anzahl der Gemeinden mit										Zusammen
	bis zu 50	51 bis 100	101 bis 200	201 bis 300	301 bis 500	501 bis 1000	1001 bis 1500	1501 bis 2000	2001 bis 5000	über 5000	
	Einwohnern (ortsanwesende Zivilbevölkerung)										
Sarajevo	—	—	16	13	28	66	43	21	29	1	217
Tuzla	4	21	91	84	113	101	46	22	19	15	516
Banjaluka	1	8	61	85	167	189	52	16	14	4	597
Bihać	—	4	18	27	67	86	30	11	16	5	264
Travnik	1	3	18	31	59	97	57	31	16	2	315
Mostar	—	2	22	35	87	117	44	18	12	1	338
Landessumme . .	6	38	226	275	521	656	272	119	106	28	2.247
	in Prozenten										
Sarajevo	—	—	7·37	5·99	12·90	30·42	19·82	9·68	13·36	0·46	100
Tuzla	0·78	4·07	17·64	16·28	21·89	19·57	8·92	4·26	3·68	2·91	100
Banjaluka	0·17	1·34	10·22	14·24	27·97	31·65	8·71	2·68	2·35	0·67	100
Bihać	—	1·52	6·82	10·23	25·38	32·57	11·36	4·17	6·06	1·89	100
Travnik	0·32	0·96	5·71	9·84	18·73	30·79	18·10	9·84	5·08	0·63	100
Mostar	—	0·59	6·51	10·36	25·74	34·61	13·02	5·32	3·55	0·30	100
Landessumme . .	0·27	1·69	10·06	12·24	23·19	29·19	12·10	5·29	4·72	1·25	100

Die 6 kleinsten Gemeinden (bis zu 50 Einwohnern) kommen in den Bezirken Srebrenica (3) sowie Zvornik, Prnjavor und Žepče vor.

Über die Hälfte aller Gemeinden (52·38%) zählen 300—1000 Einwohner, während auf die Größenkategorie mit mehr als 1000 Einwohnern kaum ein Viertel (23·26%) entfällt.

2. Die Bevölkerung nach dem Geschlechte.

In der ortsanwesenden Zivilbevölkerung Bosniens und der Hercegovina gab es im Jahre 1910

994.852 = 52·42% Männer und
903.192 = 47·58% Weiber;

der Überschuß der Männer beträgt also 91.660 Seelen.

Die übliche Berechnung angewendet, entfallen auf 1000 Männer 908 Weiber (im Jahre 1895: 893 und 1885: 895).

Gleich den anderen im Südosten gelegenen europäischen Ländern weisen daher auch Bosnien und die Hercegovina einen starken Männerüberschuß auf. Dieses für die autochthone Bevölkerung dieser Länder so charakteristische Überwiegen der männlichen Bevölkerung erstreckt sich ziemlich gleichmäßig auf die das engere Verwaltungsgebiet Bosnien umfassenden Kreise

Sarajevo mit 895,
Tuzla mit 897,
Banjaluka mit . . . 897,
Bihać mit 899
und Travnik mit . . . . 871 Weibern auf 1000 Männer.

Lediglich der Kreis Mostar (also die Hercegovina) zeigt unter der Einwirkung der temporären Amerikawanderung von Männern aus mehreren Bezirken dieses Kreises einen Weiberüberschuß (auf 1000 Männer entfallen 1010 Weiber).

Faßt man die einzelnen Bezirke des Landes ins Auge, so sieht man vor allem, daß sich in Bezirken mit überwiegend autochthoner und von der Wanderbewegung wenig berührter Bevölkerung, wie z. B. Kotor-Varoš (1000 Männer: 800 Weiber), Varcar-Vakuf (1000: 825) und Kladanj (1000: 829), ferner in Bezirken, die einen starken Zuzug von ledigen Arbeitern erhielten, wie z. B. Zenica (1000: 814), Ključ (1000: 824), Jajce (1000: 824), Žepče (1000: 838), Vlasenica (1000: 842) der Männerüberschuß am stärksten ausprägt. Einen Weiberüberschuß weisen unter dem Einflusse der bereits erwähnten Amerikawanderung folgende Bezirke der Hercegovina auf: Trebinje (1156), Ljubinje (1119), Bileća (1041), Stolac (1032), Mostar, Stadt (1015), Nevesinje (1014) und Ljubuški (1009).

Für die Gestaltung des Geschlechtsverhältnisses ist in erster Linie das Zahlenverhältnis des Geburtenüberschusses bestimmend, das in Bosnien und der Hercegovina in der konstanten Regelmäßigkeit eines überaus großen Knabenüberschusses bei den Geburten seinen Ausdruck findet.

Als ein weiteres Moment kommen die verschiedenen Absterbeverhältnisse beider Geschlechter in Betracht, die wieder in Bosnien und der Hercegovina eine höhere Sterblichkeitsziffer des weiblichen Geschlechtes zeigen.

Betrachtet man das Zusammenwirken dieser zwei bedeutsamen Momente für sich, also lediglich das natürliche Wachstum der Bevölkerung, so steht im Zeitraume vom Jahre 1895 bis 10. Oktober 1910 einer Vermehrung der Männer um 169.886 = 20·51% eine solche der Weiber von bloß 139.472 = 18·85% gegenüber.

In Wirklichkeit ergibt aber der Vergleich zwischen den Volkszählungen 1895 und 1910, daß die Männer nur um 166.662 (von 828.190 auf 994.852), die Weiber aber um 163.290 (von 739.902 auf 903.192) zugenommen haben. Somit ist das Ergebnis der Volkszählung bei den Männern hinter dem nach dem Geburtenüberschusse berechneten Stande um 3224 zurückgeblieben, während es bei den Weibern diesen Stand um 23.818 übertroffen hat. Daraus geht klar hervor, daß der konstatierte Männerüberschuß zwar ein Produkt des in Bezug auf die Geburtsverteilung typischen natürlichen Wachstums der bosnischen Bevölkerung darstellt, daß sich aber die Wanderbewegung im Sinne einer Abschwächung des Männerüberschusses geltend gemacht hat, indem sie einerseits einen Verlust von 3224 Männern, andererseits einen Gewinn von 23.818 Weibern bewirkte.

Ein kleiner Teil der Erhöhung der Zahl der Personen weiblichen Geschlechtes dürfte vielleicht darauf zurückzuführen sein, daß bei den früheren Volkszählungen noch Verheimlichungen weiblicher — insbesondere muselmanischer — Personen vorkamen, was diesmal dank der gestiegenen Aufklärung der Bevölkerung und der immer genauer werdenden statistischen Erfassung wohl ausgeschlossen war.

Als das ausschlaggebende Moment fällt also zweifelsohne die starke Einwanderung der Frauen in den letzten 15 Jahren in die Wagschale.

Denn während vom natürlichen Zuwachs der Bevölkerung im Zeitraume vom 1895—1910 auf die weibliche Bevölkerung bloß 45·08% entfallen, beträgt der Anteil der weiblichen Bevölkerung an dem effektiven, durch die Zählung konstatierten Wachstume 49·49%, also annähernd die Hälfte des Gesamtzuwachses. Die große Fraueneinwanderung findet ihre Erklärung nicht nur in dem Umstande, daß sich die zahlreichen männlichen Eingewanderten ihre Lebensgefährtinnen zumeist aus der Heimat holen, sondern auch in dem mit der fortschreitenden Entwickelung der Städte von Jahr zu Jahr steigenden Bedarf an weiblichem Dienstpersonale, der ebenfalls von auswärts gedeckt wird.

Hiezu kommt noch der weitere Umstand, daß die Zahl der eingewanderten Männer durch die Zahl der ausgewanderten Männer vermindert ist.

Das relative stärkere Anwachsen der weiblichen Bevölkerung im Vergleiche zur männlichen von 1895 auf 1910 erstreckt sich, wie dies aus der nachstehenden Tafel hervorgeht, auf alle Kreise des Landes bis auf die Kreise Tuzla und Travnik, wo sich der Zuwachs der beiden Geschlechter ziemlich gleichmäßig vollzog.

Ganz besonders kommt aber die größere Zunahme der weiblichen Bevölkerung im Kreise Mostar zum Ausdruck, wo eine andere Komponente des Bevölkerungswechsels — die Abwanderung von Männern — mitwirkte.

Tafel 14.

Kreis	1895			1910			Zuwachs					
							absolut			%		
	männlich	weiblich	zusammen	männlich	weiblich	zusammen	männlich	weiblich	zusammen	männlich	weiblich	zusammen
Sarajevo	121.131	106.976	228.107	152.042	136.019	288.061	30.911	29.043	59.954	25·51	27·14	26·28
Tuzla	189.222	169.768	358.990	224.349	201.147	425.496	35.127	31.379	66.506	18·56	18·48	18·53
Banjaluka	175.077	153.984	329.061	212.862	190.955	403.817	37.785	36.971	74.756	21·58	24·01	22·71
Bihać	102 896	89.001	191.897	120.650	108.421	229.071	17.754	19.420	37.174	17·25	21·82	19·36
Travnik	128.760	111.766	240.526	152.119	132.442	284.561	23.359	20.676	44.035	18·14	18·49	18·30
Mostar	111.104	108.407	219.511	132.830	134.208	267.038	21.726	25.801	47.527	19·55	23·81	21·65
Landessumme . .	828.190	739.902	1,568.092	994.852	903.192	1,898.044	166.662	163.290	329.952	20·12	22·07	21·04

In den hievon am meisten betroffenen Bezirken der Hercegovina betrug der Zuwachs im Zeitraume 1895—1910:

Bezirk	Absolut		Relativ	
	m.	w.	m.	w.
Trebinje	805	1748	8·22	16·65
Bileća	1427	2191	17·39	27·94
Gacko	1017	1415	15·37	23·35
Ljubinje	892	1476	14·83	23·66
Ljubuški	2930	3742	16·16	21·38
Nevesinje	1928	2511	20·01	27·26

Ein relativ stärkeres Anwachsen der männlichen Bevölkerung zeigen sowohl Bezirke, die stark mit fremder männlicher Arbeiterbevölkerung durchsetzt sind, wie z. B. Žepče (Zunahme der Männer 36·55%, der Weiber 25·76%), Vlasenica (26·81% gegen 20·96%), Zenica (24·03% gegen 22·75%), als auch Bezirke wie Višegrad (37·05% gegen 30·71%), Visoko (24·06% gegen 21·76%) und Kotor-Varoš (20·08% gegen 12·21%), wo die für Bosnien charakteristische Entwickelung der Sexualproportion durch die Wanderbewegung nicht gestört wurde.

Von größtem Interesse ist die Untersuchung des Sexualverhältnisses bei den einzelnen Konfessionen, die in nachstehenden Übersichten enthalten ist.

Tafel 15.

Kreis	Serbisch-Orthodoxe		Muselmanen		Katholiken				Israeliten				Evangelische		Sonstige	
					römische		griechische		sephardische		andere					
	m.	w.	m.	w.	m.	w.	m.	w.	m.	w.	m.	w.	m.	w.	m.	w.
Sarajevo	49.553	44.545	71.063	61.560	27.016	25.804	475	88	2.740	2.828	845	833	328	349	22	12
Tuzla	95.657	87.556	95.181	82.468	30.992	29.138	605	61	493	471	304	348	1.099	1.088	18	17
Banjaluka	125.323	110.937	37.588	32.777	44.644	42.203	3.283	3160	237	244	331	256	1.453	1.375	3	3
Bihać	65.519	59.946	48.745	42.161	6.198	6.138	11	3	97	109	40	29	40	35	—	—
Travnik	51.474	44.128	41.711	35.217	57.744	52.164	337	84	443	461	190	172	217	212	3	4
Mostar	43.680	47.100	33.133	30.533	55.756	56.264	14	15	50	46	143	158	54	92	—	—
Landessumme . .	431.206	394.212	327.421	284.716	222.350	211.711	4.725	3.411	4.060	4.159	1.853	1.796	3.191	3.151	46	36

Tafel 16.

Kreis	Auf 1000 Männer entfallen Weiber bei den						
	Serb.-Orthodoxen	Muselmanen	Katholiken		Israeliten		Evangelischen
			römischen	griechischen	sephardischen	anderen	
Sarajevo	898·94	866·27	955·14	185·26	1032·12	985·80	1064·02
Tuzla	915·31	866·43	940·18	100·83	955·38	1144·74	989·99
Banjaluka	885·21	872·01	945·32	962·53	1029·54	773·41	946·32
Bihać	914·94	864·93	990·32	272·73	1123·71	725·00	875·00
Travnik	857·29	844·31	903·37	249·26	1040·63	905·26	976·96
Mostar	1078·30	921·53	1009·11	1071·43	920·00	1104·90	1703·70
Landessumme . .	914·21	869·57	952·15	721·90	1024·38	969·24	987·46

Der Weibermangel ist demnach ein gemeinsames Rassenmerkmal der slavischen Urbevölkerung des Landes ohne Unterschied der Konfession. Am reinsten prägt sich diese Tatsache bei den Muselmanen aus, die keinen Zufluß von außen erhalten. Je mehr letzteres bei einer Konfession der Fall ist, desto mehr steigt die Verhältniszahl der Frauen. Ein ganz abweichendes Bild bieten die später eingewanderten Volkselemente. Die geringe Weiberzahl der Griechisch-Katholischen in den Kreisen Sarajevo, Tuzla, Bihać und Travnik erklärt sich daraus, daß es sich hier fast ausschließlich um männliche Waldarbeiter (Ruthenen) handelt.

Ein Vergleich dieser Daten mit den Ergebnissen der Volkszählung vom Jahre 1895 ist unmöglich, weil bei letzterer die Konfessionen nicht auch nach dem Geschlechte gegliedert wurden.

Nähere Details über das Geschlechtsverhältnis der Bevölkerung in allen Bezirken des Landes sind in Tabelle I (Glavni pregled = Hauptübersicht) und nach Ortschaften und Konfessionen im II. Abschnitte (1. Teil) des Tabellenwerkes enthalten.

3. Der Altersaufbau der Bevölkerung.

Es ist eine auch in den vorgeschrittensten Ländern bis in die neueste Zeit vielfach beklagte Erscheinung, daß die Altersermittelung bei Volkszählungen auf große Schwierigkeiten stößt. Speziell die bäuerliche Bevölkerung — und Bosnien-Hercegovina sind Agrarländer par excellence — pflegt in völliger Unkenntnis des eigenen Lebensalters dahinzuleben. Hiezu kommen in diesen Ländern noch konfessionelle Rücksichten, die z. B. bei den Muselmanen die Frage nach dem Alter weiblicher Personen lange als verpönt erscheinen ließen.

Aus diesen Gründen hatten sich die Zählungen der Jahre 1879 und 1885 nur auf die Erhebung des Alters nach verschiedenen, für die Verwaltung wichtigen Altersgruppen beschränkt, und erst die Zählung des Jahres 1895 hatte die Feststellung des jahrgangsweisen Altersaufbaues versucht. Alle drei Zählungen hatten aber von vornherein auf die Erfragung des Alters bei weiblichen Personen verzichtet. Bei der Volkszählung des Jahres 1910 konnte man von dieser letzteren Ausnahme bereits abgehen, und es ist gewiß ein bedeutsamer Fortschritt, daß die Durchführung der Zählung in diesem Punkte keinem Widerstand begegnete.

Mit Rücksicht auf die geschilderten Verhältnisse waren für die Erhebung des Alters folgende Bestimmungen getroffen worden:

»Das Alter ist bei Personen jedes Geschlechtes zu erheben.

Die Spalte 7 (Hausliste) ist nur dann auszufüllen, wenn sich wenigstens das Geburtsjahr der betreffenden Person auf Grund vorliegender Geburtszeugnisse oder ihrer sonstigen glaubwürdigen Angaben sicher und ohne zeitraubende Nachforschungen konstatieren läßt.

Wenn eine solche Konstatierung nicht möglich ist, hat die Zählungskommission das faktische Alter des Konskribierten möglichst genau zu bestimmen (Spalte 8). Zur Aussage hierüber sind nebst den geeigneten Familienmitgliedern, Hausgenossen und Nachbarn, die der Zählungskommission angehörigen Seelsorger und Ortsältesten, dann die Vertrauensmänner dieser Kommission berufen. Wenn das Alter durch die mündliche Aussage der erwähnten Personen nicht mit Bestimmtheit festgestellt werden kann, so hat die Kommission das Alter des Betreffenden möglichst genau festzusetzen und es ist hiernach die Eintragung vorzunehmen.

Bei weiblichen Personen muselmanischer Konfession soll die Erhebung ihres Alters nur durch Einvernahme von Personen, die zu ihrer Familie gehören, erfolgen.

Wenn es sich um eine männliche Person (einerlei welcher Konfession) handelt, muß, falls das Alter derselben durch Einvernahme von Zeugen oder durch die Zählungskommission selbst festgesetzt wurde, ein Protokoll aufgenommen werden, welches der Hausliste beizuschließen ist.«

Überdies wurde folgendes verfügt:

»Damit über die Altersangaben die nötige Kontrolle geübt und das zeitraubende Verfassen von Altersprotokollen nach Möglichkeit vermieden werde, sind den Zählungskommissären die Hauslisten des alten Volkszählungsoperates 1895 mitzugeben, welche unversehrt retourniert werden müssen. Die Zählungskommissäre werden die Altersangaben mit dem alten Operate vergleichen, wobei das Prinzip zu gelten hat, daß die im alten Operate vorliegenden Altersdaten als richtig zu betrachten und davon abweichende Angaben durch Dokumente oder durch das in der Durchführungsverordnung ad Spalte 7 und 8 angegebene Verfahren zu beweisen sind.«

Die Tabelle II gibt den Altersaufbau der ortsanwesenden Zivilbevölkerung nach einzelnen Altersjahren für das ganze Land an.

Diese Daten erscheinen in folgender Tafel in Relativzahlen umgesetzt.

Tafel 17.

Vollendete Jahre	Auf 10.000 Einwohner entfallen			Vollendete Jahre	Auf 10.000 Einwohner entfallen		
	männlich	weiblich	zusammen		männlich	weiblich	zusammen
0	326·86	342 63	334·37	51	56·59	25·45	41·78
1	340·28	351·43	345·54	52	56·59	37·40	47·47
2	306·08	328·24	316·63	53	64·06	26·14	46·03
3	323·49	339·16	330·98	54	38·68	26·22	32·77
4	306·04	315·86	310·19	55	124·53	108·98	117·14
5	272·41	283·80	277·83	56	38·71	27·45	33·37
6	273·72	278·56	276·02	57	45 89	18·75	32·99
7	247·82	257·48	252·41	58	36·31	24·74	30·82
8	257·78	275·70	266·31	59	26·12	14·27	20·49
9	202·47	204·45	203·41	60	132·95	196·42	163·16
10	249·32	261·81	255·27	61	30·56	13·15	22·29
11	209·69	201·19	205·65	62	31·14	18·78	25·27
12	241·94	255·72	248·50	63	36·91	11·40	24·77
13	219·10	217·99	218·57	64	21·48	12·55	17·24
14	208·67	221·53	214·79	65	81·76	67·09	74·79
15	208·04	230·31	218·64	66	18·16	10·03	14·30
16	221·97	230·51	226·01	67	23·55	9·24	16·75
17	207·16	182·15	195·26	68	18·45	10·15	14·51
18	209·63	241·36	224·73	69	15·36	6·66	11·24
19	176·92	126·69	153·02	70	70·82	98·07	83·80
20	178·55	331·18	251·18	71	16·80	5·31	11·35
21	156·90	110·82	134 98	72	14·38	6·69	10·72
22	148·29	172·29	159·72	73	17·35	4·07	11·03
23	152·75	127·55	140·76	74	12·86	4·62	8·95
24	161·18	148·45	155·13	75	44·65	25·55	35·56
25	189·28	342·45	262·17	76	10·80	3·93	7·54
26	165·41	145·49	155·94	77	12·50	2·93	7·95
27	164·75	101·82	134·82	78	8·75	3·30	6·18
28	159·80	163·04	161·35	79	6·22	2·14	4·28
29	121·18	58·74	91·47	80	30·00	39·31	34·43
30	166·84	382·59	269·52	81	4·07	1·18	2·69
31	112·37	53·77	84·50	82	3·82	1·57	2·75
32	135·60	95·34	116·45	83	3·76	1·05	2·47
33	111·68	61·23	87·68	84	2·27	0·97	1·65
34	102·68	63·85	84·21	85	11·82	6·41	9·24
35	187·45	260·77	222·35	86	1·85	0·93	1·42
36	98·97	72·13	86·18	87	1·58	0·76	1·19
37	98·52	51 22	76·01	88	1 01	0·37	0·71
38	105·54	79 99	93·39	89	0·95	0·42	0·70
39	80·50	36·54	59·59	90	5·26	8·53	6·81
40	170·81	334·29	248·61	91	0·58	0 24	0·42
41	76·67	35·49	57·09	92	0·43	0·32	0·37
42	76·92	55·51	66·75	93	0·25	0·13	0·19
43	77·75	38 80	59·22	94	0·20	0·14	0·17
44	55·02	35 02	45·52	95	1·54	1·33	1·44
45	160·93	186·83	173·27	96	0·25	0·26	0·25
46	55·47	39·63	47·95	97	0·26	0·15	0·20
47	65·11	32 04	49·39	98	0·15	0·26	0·19
48	59·07	44·86	52·32	99	0·07	0·07	0·06
49	46·64	23·83	35·81				
50	163·80	279·81	219·02	100 u. darüber	1·13	2·18	1·63
					10.000	10.000	10.000

Hiebei fällt vor allem die sehr starke Besetzung der durch fünf und zehn teilbaren, d. h. durch runde Jahreszahlen repräsentierten Altersjahrgänge auf, eine Erscheinung, die umso deutlicher auftritt, je höher man in der Altersskala emporsteigt. Diese Tatsache findet ihre Erklärung in der Mangelhaftigkeit, welche den Altersangaben leider noch immer anhaftet. Da aber für die jüngeren Jahrgänge durch die Fortschritte in der Evidenzhaltung der Geburten bessere formale Behelfe für die Feststellung der auf den Zeitpunkt der Geburt bezüglichen Daten vorlagen, so nimmt die übermäßige Belastung der Altersjahrgänge mit runden Zahlen immer mehr ab, je näher man zur Gegenwart heraufsteigt.

Charakteristisch ist in dieser Beziehung der Unterschied in der Verläßlichkeit der Altersangaben zwischen den beiden Geschlechtern: während die Unsicherheit der Alterskenntnis auf Seite der Männer erst von den 30jährigen angefangen besonders stark hervorzutreten beginnt, ist dies auf jener der Weiber schon von den 20jährigen an der Fall, und zwar mit bei weitem größerer Anhäufung der runden Altersjahre.

Trotzdem wäre es verfehlt, den vorliegenden Altersdaten jeden Wert abzusprechen, denn die auf nur schätzungsweise Abrundung zurückzuführende Unregelmäßigkeit des Altersaufbaues verschwindet, wenn man die einzelnen Altersjahre zu größeren Gruppen zusammenfaßt, wie dies in den Tafeln 18—23 nach Kreisbereichen für jedes Geschlecht und insgesamt in absoluten und relativen Zahlen mit Anwendung zehnjähriger Altersklassen geschieht.

Tafel 18.

Kreis	Im Alter von										
	0—9	10—19	20—29	30—39	40—49	50—59	60—69	70—79	80—89	90—99	100 und darüber
	Jahren standen Männer										
Sarajevo	40.635	33.322	25.349	19.190	13.087	10.070	6·136	3.258	839	140	16
Tuzla	63.284	48.243	37.142	29.182	18.486	14.116	8.732	4.015	999	131	19
Banjaluka	64.195	43.496	36.031	25.567	17.759	13.387	7.721	3.691	872	124	19
Bihać	36.651	26.666	18,314	12.629	9737	7765	5.121	2.879	764	102	22
Travnik	42.484	31 852	23.875	17.925	13.656	10.560	6.968	3.594	1.016	168	21
Mostar	36.884	30.550	18.290	14.917	11.306	8910	6.155	3.973	1.597	232	16
Landessumme . .	284.133	214.129	159.001	119.410	84.031	64.808	40.833	21.410	6.087	897	113

Tafel 19.

Kreis	Im Alter von										
	0—9	10—19	20—29	30—39	40—49	50—59	60—69	70—79	80—89	90—99	100 und darüber
	Jahren standen Weiber										
Sarajevo	38.868	30.270	23.161	16.611	11.487	7.877	4.792	2.084	670	161	38
Tuzla	59.635	41.747	34.426	24.765	16.653	12.396	7.482	2.984	880	143	36
Banjaluka	60.983	39.820	33.776	21.812	15.122	10.672	5.556	2.289	745	147	33
Bihać	34.113	23.578	18.545	11.793	8.816	5.935	3.512	1.522	478	108	21
Travnik	40.158	28.554	21.983	15.399	11.057	7.891	4.690	1.921	618	147	24
Mostar	35.143	31.950	21.812	14.154	11.499	8.450	6.079	3.350	1.396	330	45
Landessumme . .	268.900	195.919	153.703	104.534	74.634	53.221	32.111	14.150	4.787	1.036	197

Tafel 20.

Kreis	Im Alter von										
	0—9	10—19	20—29	30—39	40—49	50—59	60—69	70—79	80—89	90—99	100 und darüber
	Jahren standen insgesamt										
Sarajevo	79.503	63.592	48.510	35.801	24.574	17.947	10.928	5.342	1.509	301	54
Tuzla	122.919	89.990	71.568	53.947	35.139	26.512	16.214	6.999	1.879	274	55
Banjaluka	125.178	83.316	69.807	47.379	32.881	24.059	13.277	5.980	1.617	271	52
Bihać	70.764	50.244	36.859	24.422	18.553	13.700	8.633	4.401	1.242	210	43
Travnik	82.642	60.406	45.858	33.324	24.713	18.451	11.658	5.515	1.634	315	45
Mostar	72.027	62.500	40.102	29.071	22.805	17.360	12.234	7.323	2.993	562	61
Landessumme . .	553.033	410.048	312.704	223.944	158.665	118.029	72.944	35.560	10.874	1.933	310

Tafel 21.

Kreis	Im Alter von										
	0—9	10—19	20—29	30—39	40—49	50—59	60—69	70—79	80—89	90—99	100 und darüber
	Jahren standen von je 10.000 Personen der ortsanwesenden männlichen Zivilbevölkerung Personen										
Sarajevo	2672·63	2191·64	1667·24	1262·15	860·75	662·31	403·57	214·28	55·18	9·20	1·05
Tuzla	2820·79	2150·35	1655·56	1300·75	823·98	629·19	389·21	178·96	44·52	5·84	0·85
Banjaluka	3015·79	2043·38	1692·68	1201·09	834·34	628·94	362·72	173·39	40·96	5·82	0·89
Bihać	3037·80	2210·20	1517·95	1046·75	807·05	643·59	424·45	238·62	63·32	8·45	1·82
Travnik	2792·82	2093·89	1569·50	1178·36	897·72	694·19	458·06	236·26	66·78	11·04	1·38
Mostar	2776·79	2299·93	1376·95	1123·02	851·17	670·78	463·37	299·10	120·23	17·46	1·20
Landessumme . .	2856·04	2152·37	1598.24	1200·28	844·67	651·43	410·44	215·21	61·18	9·01	1·13

Tafel 22.

Kreis	In Alter von										
	0—9	10—19	20—29	30—39	40—49	50—59	60—69	70—79	80—89	90—99	100 und darüber
	Jahren standen von je 10.000 Personen der ortsanwesenden weiblichen Bevölkerung Personen										
Sarajevo	2857·55	2225·43	1702·78	1121·23	844·51	579·11	352·30	153·22	49·25	11·83	2·79
Tuzla	2964·75	2075·45	1711·49	1231·19	827·91	616·27	371·97	148·35	43·74	7·10	1·78
Banjaluka	3193·58	2085·31	1768·79	1142·26	791·92	558·88	290·96	119·87	39·02	7·69	1·72
Bihać	3146·35	2174·68	1710·46	1087·70	813·12	547·43	323·92	140·37	44·08	9·96	1·93
Travnik	3032·13	2155·97	1659·83	1162·70	834·86	595·80	354·11	145·04	46·66	11·09	1·81
Mostar	2618·55	2380·64	1625·25	1054·63	856·80	629·62	452·95	249·61	104·02	24·58	3·35
Landessumme . .	2977·23	2169·19	1701·78	1157·39	826·34	589·25	355·52	156·66	52·99	11·47	2·18

Tafel 23.

Kreis	Im Alter von										
	0—9	10—19	20—29	30—39	40—49	50—59	60—69	70—79	80—89	90—99	100 und darüber
	Jahren standen von je 10.000 Personen der ortsanwesenden gesamten Zivilbevölkerung Personen										
Sarajevo	2759·94	2207·59	1684·02	1242·83	853·09	623·03	379·37	185·42	52·39	10·45	1·87
Tuzla	2888·85	2114·95	1681·99	1267·86	825·83	623·08	381·06	164·49	44·16	6·44	1·29
Banjaluka	3099·87	2063·22	1728·68	1173·28	814·26	595·79	328·79	148·09	40·05	6·71	1·26
Bihać	3089·18	2193·38	1609·06	1066·13	809·92	598·07	376·87	192·12	54·22	9·17	1·88
Travnik	2904·20	2122·77	1611·53	1171·06	868·46	648·46	409·68	193·80	57·45	11·07	1·58
Mostar	2697·26	2340·49	1501·74	1088·65	853·99	650·09	458·14	274·24	112·08	21·04	2·28
Landessumme . .	2913·70	2160·37	1647·51	1179·87	835·95	621·85	384·31	187·35	57·29	10·17	1·63

Das Bild, welches die Altersdaten in dieser Form bieten, entspricht vollkommen dem normalen Altersaufbau einer durch große Geburtenfrequenz stark und stetig sich vermehrenden Bevölkerung: auf breiter Kinderbasis erheben sich als ziemlich regelmäßig abgestufte Pyramide die weiteren Altersklassen.

Beim Vergleiche des Altersaufbaues der beiden Geschlechter kommt die Tatsache, daß Bosnien und die Hercegovina zu den wenigen Ländern mit Männerüberschuß gehören, in der Besetzung aller Altersklassen prägnant zum Ausdrucke.

In territorieller Beziehung treten die günstigeren Sterblichkeitsverhältnisse des Kreises Mostar (Hercegovina) in einer besseren Vertretung der älteren Jahrgänge hervor.

Um den typischen Unterschied zwischen städtischer und ländlicher Bevölkerung aufzuzeigen, wird in folgender Tafel der Altersaufbau der vier größten Städte Bosniens und der Hercegovina dargestellt:

Tafel 24.

Stadt	Von 10.000 Personen der ortsanwesenden Zivilbevölkerung standen im Alter von .... Jahren										
	0—9	10—19	20—29	30—39	40—49	50—59	60—69	70—79	80 - 89	90—99	100 und darüber
Sarajevo	2114·64	2225·01	1857·90	1457·85	1073·99	688·19	363·06	159·09	48·92	9·43	1·92
Tuzla	2508·71	2269·09	1735·62	1350·29	934·18	631·42	346·47	181·33	38·04	4·85	—
Banjaluka	2380·41	2304·06	1777·03	1233·79	945·28	666·88	445·27	177·02	54·05	13·51	2·70
Mostar	2257·81	2475·60	1691·68	1132·27	972·43	640·55	485·60	250·73	76·86	13·42	3·05

In dem schwächeren Anteile der im Kindesalter stehenden und dem stärkeren der mittleren Altersklassen in diesen Städten gegenüber den Durchschnittsziffern der Kreise, in deren Bereich sie liegen, beginnen zwei allerwärts beobachtete moderne Kulturerscheinungen sich auch in Bosnien und der Hercegovina deutlich geltend zu machen: die eine ist die Einschränkung der Kinderzahl in der bürgerlichen Bevölkerung, die andere die Anziehungskraft, welche die größeren Städte mit ihren reicheren Erwerbsmöglichkeiten auf die produktivsten Altersklassen von 20—50 Jahren ausüben.

Die Verschiedenartigkeit der Alterserhebung bei den früheren Volkszählungen und die, je weiter zurück, desto größere Unverläßlichkeit der Altersangaben läßt einen Vergleich nur mit dem Jahre 1895 — und auch dies ist nur bezüglich der männlichen Bevölkerung möglich — als rationell erscheinen, was in folgender Tafel für das ganze Land geschieht.

Tafel 25.

Jahr	Von je 10.000 Personen der ortsanwesenden männlichen Zivilbevölkerung standen im Alter von .... Jahren									
	bis 10	11—20	21 - 30	31—40	41—50	51—60	61—70	71—80	81—90	91 und darüber
1895	3011·45	2174·59	1418·54	1181·40	876·92	631·93	469·21	173·65	48·61	13·70
1910	3106·27	2081·67	1586·38	1204·12	837·38	620·43	348·19	174·31	36·39	4·86

4. Die Bevölkerung nach dem Familienstande.

Die gesamte ortsanwesende Zivilbevölkerung Bosniens und der Hercegovina verteilt sich hinsichtlich des Familienstandes in folgender Weise:

Tafel 26.

Familienstand	Männer	Frauen	Insgesamt	Männer	Frauen	Insgesamt
	absolut			%		
Ledig	601.112	482.309	1,083.421	60·41	53·41	57·07
Verheiratet	350.856	358.411	709.267	35·27	39·68	37·37
Verwitwet	42.203	61.721	103.924	4·24	6·83	5·48
Getrennt oder geschieden	681	751	1.432	0·08	0·08	0·08
Zusammen . .	994.852	903.192	1,898.044	100·00	100·00	100·00

Es leben also 37·37% der Bevölkerung im Eheverbande, während die Zahl der Ledigen, mit Inbegriff der Kinder, die das heiratsfähige Alter noch nicht erreicht haben, 57·08%, also mehr als die Hälfte der Gesamtbevölkerung, beträgt. Der übrige Teil der Bevölkerung befindet sich im verwitweten Stande, das Prozent der Geschiedenen oder Getrennten (0·08%) kommt kaum in Betracht.

Die Geschlechter zeigen hinsichtlich des Familienstandes erhebliche Unterschiede. Die Verhältniszahl der Verehelichten ist bei den Männern (35·27%) eine geringere als bei den Frauen (39·68%), dementsprechend überwiegt die relative Zahl der ledigen Männer (60·41%) die der Frauen (53·41%) um ein Beträchtliches, was bei einem Lande mit Männerüberschuß begreiflich ist.

Auffallend ist, daß die absolute Zahl der verheirateten Frauen viel größer ist, als die Zahl der verheirateten Männer. Der Unterschied beträgt 7555. Dies sind in erster Linie die Frauen, deren Männer im Auslande ihrem Erwerbe nachgehen und dann die Frauen jener Muselmanen, die in mehrfacher Ehe leben.

Daß die Zahl der Witwen fast um die Hälfte größer ist, als die der Witwer, dürfte auf zwei Ursachen zurückzuführen sein. Die eine ist, daß die Männer zum überwiegenden Teile in einem höheren Alter die Ehe schließen als die Frauen, daher auch in den meisten Fällen früher sterben, als ihre Gattinnen. Die zweite Ursache liegt in der größeren Häufigkeit der Wiederverheiratung der Witwer.

Die einzelnen Kreise zeigen, wie aus den folgenden Tafeln hervorgeht, im Hinblick auf die Familienstandsverhältnisse dem Landesdurchschnitte durchwegs nahekommende Zahlen.

Tafel 27.

Kreis	Männlich							
	ledig		verheiratet		verwitwet		getrennt oder geschieden	
	absolut	%	absolut	%	absolut	%	absolut	%
Sarajevo	94.353	62·06	52.398	34·46	5.183	3·41	108	0·07
Tuzla	132.922	59·25	81.347	36·26	9.702	4·32	378	0·17
Banjaluka	127.245	59·81	76.231	35·80	9.291	4·35	95	0·04
Bihać	72.748	60·29	42.021	34·83	5.845	4·85	36	0·03
Travnik	90.412	59·43	35.770	35·36	7.889	5·18	48	0·03
Mostar	83.432	62·82	45.089	33·94	4.293	3·23	16	0·01
Landessumme . .	601.112	60·41	350.856	35·27	42.203	4·24	681	0·08

Tafel 28.

Kreis	Weiblich							
	ledig		verheiratet		verwitwet		getrennt oder geschieden	
	absolut	%	absolut	%	absolut	%	absolut	%
Sarajevo	73.125	53·77	52.705	38·75	9.988	7·34	201	0·14
Tuzla	103.530	51·47	83.216	41·38	14.100	7·01	301	0·14
Banjaluka	101.048	52·93	77.605	40·64	12.176	6·37	126	0·06
Bihać	57.423	52·96	44.851	41·37	6.104	5·63	43	0·04
Travnik	70.185	52·99	54.072	40·83	8.140	6·15	45	0·03
Mostar	76.998	57·38	45.962	34·25	11.213	8·35	35	0·02
Landessumme . .	482.309	53·41	358.411	39·68	61.721	6·83	751	0·08

Tafel 29.

Kreis	Zusammen							
	ledig		verheiratet		verwitwet		getrennt oder geschieden	
	absolut	%	absolut	%	absolut	%	absolut	%
Sarajevo	167.478	58·14	105.103	36·48	15.171	5·27	309	0·11
Tuzla	236.452	55·56	164.563	38·67	23.802	5·59	679	0·18
Banjaluka	228.293	56·54	153.836	38·09	21.467	5·32	221	0·05
Bihać	130.171	56·85	86.872	37·91	11.949	5·21	79	0·03
Travnik	160.597	56·44	107.842	37·88	16.029	5·64	93	0·04
Mostar	160.430	60·07	91.051	34·10	15.506	5·81	51	0·02
Landessumme . .	1,083.421	57·08	709.267	37·37	103.924	5·48	1.432	0·07

Das volle Detail der Familienstandsgliederung nach Bezirken ist der Tabelle III zu entnehmen.

Für die im Familienstand zum Ausdrucke kommende soziale Schichtung der Bevölkerung ist die positive oder negative Beziehung zur Ehe maßgebend. Der Anteil der Familienstandsgruppen an der Gesamtbevölkerung bietet jedoch in dieser Hinsicht keinen ausreichenden Einblick. Es ist klar, daß hiebei der Altersaufbau von wesentlichem Einflusse ist: eine starke Kinderzahl verstärkt die Zahl der Ledigen, ein starker Greisenbestand die der Verwitweten. Es ist daher zur Gewinnung einer tieferen Erkenntnis die nach dem Alter abgestufte Gestaltung der Beziehungen zur Ehe notwendig. Im nachstehenden wird daher für gewisse Altersklassen der Anteil der verschiedenen Familienstandsgruppen nachgewiesen werden.

Die jüngste Altersklasse, die von 0—14 Jahren, kommt hiebei nicht in Betracht, da von den ihr angehörigen 769.934 Personen 99·98% ledig waren und der Rest, vereinzelte Fälle von Eheschließungen im frühreifen Alter, in numerischer Hinsicht ohne Bedeutung ist.

Erst mit der nächstfolgenden Klasse (15—20 Jahren) setzt das Alter der Ehemündigkeit ein. Im Alter von 15 Jahren und darüber standen 1,128.110 Personen. Hievon waren ledig 313.670 = 27·80%, verheiratet 709.088 = 62·86%, verwitwet 103.923 = 9·21% und geschieden 1429 = 0·13%.

Noch weit niedriger stellt sich die Relativquote der Ledigen, wenn wir die Bevölkerung im Alter von 21 Jahren und darüber betrachten.

Im Alter von 21 Jahren und darüber standen 887.278 Personen; hievon waren

ledig . . . . . 115.533 = 13·02%,
verheiratet . . 666.920 = 75·17%,
verwitwet . . . 103.506 = 11·66% und
geschieden . . . 1.319 = 0·15%.

In den Altersklassen von 0—14 bezw. 15—20 Jahren prävalieren noch die Ledigen (99·98% bezw. 82·27%). In der Altersklasse von 21—24 Jahren sinkt ihr Anteil auf 45·20% und ist in jeder der darauffolgenden Altersklassen sukzessive in Abnahme begriffen.

Die Verheirateten erlangen schon in der Altersklasse von 21—24 Jahren die absolute Majorität (53·75%), um dann in den Altersklassen von 25—30 Jahren auf 80·02%, 31—40 Jahren auf 87·02% zu steigen. Mit der Altersklasse von 41—50 Jahren beginnt für die Verheirateten die absteigende Linie und parallel damit setzt die Steigerung der Verwitweten ein, um in der Altersklasse von über 70 Jahren mit einem Anteil von 54·92% den Höhepunkt zu erreichen.

Die Geschlechtsverteilung ist folgendermaßen beschaffen:

Von den im Alter von 15 Jahren und darüber stehenden 598.426 Männern waren

ledig . . . . . 204.728 = 34·21%,
verheiratet . . 350.814 = 58·63%,
verwitwet . . . 42.203 = 7·05%,
geschieden . . . 681 = 0·11%.

Von den 529.684 Frauen im Alter von 15 Jahren und darüber waren

ledig . . . . . 108.942 = 20·56%,
verheiratet . . 358.274 = 67·66%,
verwitwet . . . 61.720 = 11·64%,
geschieden . . . 748 = 0·14%.

Schon diese Zahlen bestätigen die bekannte Tatsache, daß die Männer in viel späterem Alter heiraten als die Frauen, auch für Bosnien-Hercegovina, denn die ledigen Männer kommen auch in der Bevölkerung desselben Alters in viel größerer Anzahl vor als die ledigen Frauen.

Das Verhältnis der in und außer der Ehe Lebenden zeigt sich viel richtiger, wenn man die Männer und Frauen im Alter von 21 Jahren und darüber berücksichtigt, denn die Altersgrenze von 14 Jahren ist in Hinblick auf die Ehemündigkeit für die Männer doch zu niedrig gegriffen.

Von den Männern im Alter von 21 Jahren und darüber waren

ledig . . . . . 92.497 = 19·32%,
verheiratet . . . 343.557 = 71·75%,
verwitwet . . . 42.099 = 8·79%,
geschieden . . . 663 = 0·14%.

Von den Frauen im Alter von 21 Jahren und darüber waren

ledig . . . . . 23.036 = 5·64%,
verheiratet . . . 323.363 = 79·17%,
verwitwet . . . 61.407 = 15·03%,
geschieden . . . 656 = 0·16%.

Während hier schon die absolute Zahl der verheirateten Frauen hinter jener der Männer zurückbleibt, zeugt das Überwiegen der Witwen über die Witwer gleichfalls für das im späteren Alter sich vollziehende Heiraten der Männer.

Die Altersklassen von 0—14 bezw. 15—20 Jahren bedeuten für die Männer im großen ganzen noch das Alter der nicht erreichten Ehemündigkeit, denn von der auf diese Altersklassen entfallenden männlichen Bevölkerung sind 98·54% ledig. Erst in der Altersklasse von 21—24 Jahren zeigt sich ein plötzliches Anschwellen der Zahl der verheirateten Männer (35·84%), die mit einer Steigerung auf 66·55% und 84·11% in den zwei nächstfolgenden Altersklassen mit 84·80% den Höhepunkt in der Altersklasse von 41—50 Jahren erreicht.

Mit der nunmehr eintretenden Abnahme der verheirateten Männer geht die Zunahme der Zahl der Verwitweten Hand in Hand. Allerdings bleibt die Verhältniszahl der Verwitweten bei den Männern von über 70 Jahren (42·63%) noch immer hinter jener der Verheirateten dieser Altersklasse (54·94%) zurück.

Die früher als bei den Männern eintretende Ehemündigkeit der Frauen bewirkt, daß schon in der Altersklasse von 14—20 Jahren der relative Anteil der verheirateten Frauen 28·80% beträgt und in der Altersklasse von 21—24 Jahren mit 75·60% eine Höhe erklimmt, die bei den Männern erst ungefähr 10 Jahre später erreicht wird.

Das Ehemaximum der Frauen liegt in der Alterszone von 25—30 Jahren mit 92·03%, jenes der Männer zwischen 41—50 Jahren mit 84·80%, das Eheminimum in der Altersklasse der Frauen von über 70 Jahren mit 20·09%, wogegen bei den Männern dieses Alters noch 54·94% verheiratet sind.

Die relative Zahl der Witwen steigt von der Altersklasse von 41—50 Jahren (18·66%) in vehementen Sätzen auf 78·26°/₀ bei der höchsten Altersklasse.

Eine Übersicht der Familienstandsverhältnisse für das ganze Land bringen in absoluten, wie auch in relativen Zahlen die nachstehenden Tafeln, von denen die eine den Anteil der verschiedenen Familienstandsgruppen an den einzelnen Altersklassen, die andere den Altersaufbau innerhalb jeder Familienstandsgruppe nachweist.

Vergleiche mit der Volkszählung 1895 können nicht gezogen werden, weil damals die Bearbeitung der Daten über den Familienstand unterlassen wurde.

Tafel 30.

		Von 0—14 Jahren					Von 15—20 Jahren					Von 21—24 Jahren				
		ledig	verheiratet	verwitwet	getrennt oder geschieden	Summe	ledig	verheiratet	verwitwet	getrennt oder geschieden	Summe	ledig	verheiratet	verwitwet	getrennt oder geschieden	Summe
Männer . .	absolut	396.384	42	—	—	396.426	112.231	7.257	104	18	119.610	38.962	22.079	501	58	61.600
	%	99·99	0·01	—	—	100·00	93·83	6·07	0.09	0·01	100·00	63·26	35·84	0·81	0·09	100·00
Weiber . .	absolut	373.367	137	1	3	373.508	85.906	34.911	313	92	121.222	11.698	38.173	554	72	50.497
	%	99·96	0·04	0·00	0·00	100·00	70·87	28·80	0·25	0·08	100·00	23·16	75·60	1·10	0·14	100·00
Zusammen	absolut	769.751	179	1	3	769.934	198.137	42.168	417	110	240.832	50.660	60.252	1.055	130	112.097
	%	99·98	0·02	0·00	0·00	100·00	82·27	17·51	0·17	0·05	100·00	45·20	53·75	0·94	0·11	100·00

(Fortsetzung 1.)

		Von 25—30 Jahren					Von 31—40 Jahren					Von 41—50 Jahren				
		ledig	verheiratet	verwitwet	getrennt oder geschieden	Summe	ledig	verheiratet	verwitwet	getrennt oder geschieden	Summe	ledig	verheiratet	verwitwet	getrennt oder geschieden	Summe
Männer . .	absolut	30.053	64.047	1.998	139	96.237	13.742	100.766	5.114	183	119.805	5.288	70.650	7.251	134	83.323
	%	31·23	66·55	2·08	0·14	100·00	11·47	84·11	4·27	0·15	100·00	6·34	84·80	8·70	0·16	100·00
Weiber . .	absolut	6.208	99.256	2.203	183	107.850	2.720	90.651	6.640	160	100.171	1.133	55.474	13.003	105	69.715
	%	5·76	92·03	2·04	0·17	100·00	2·72	90·50	6·63	0·15	100·00	1·62	79·57	18·66	0·15	100·00
Zusammen	absolut	36.261	163.303	4.201	322	204.087	16.462	191.417	11.754	343	219.976	6.421	126.124	20.254	239	153.038
	%	17·77	80·02	2·06	0·15	100·00	7·49	87·02	5·34	0·15	100·00	4·19	82·42	13·23	0·16	100·00

(Fortsetzung 2.)

		Von 51—60 Jahren					Von 61—70 Jahren					Über 70 Jahre				
		ledig	verheiratet	verwitwet	getrennt oder geschieden	Summe	ledig	verheiratet	verwitwet	getrennt oder geschieden	Summe	ledig	verheiratet	verwitwet	getrennt oder geschieden	Summe
Männer . .	absolut	2.712	49.640	9.302	85	61.739	1.245	24.586	8.785	36	34.652	495	11.789	9.148	28	21.460
	%	4·39	80·40	15·07	0·14	100·00	3·60	70·95	25·35	0·10	100·00	2·30	54·94	42·63	0·13	100·00
Weiber . .	absolut	731	27.828	17.037	93	45.689	371	9.708	13.119	30	23.228	175	2.273	8.851	13	11.312
	%	1·60	60·91	37·29	0·20	100·00	1·60	41·80	56·47	0·13	100·00	1·54	20·09	78·26	0·11	100·00
Zusammen	absolut	3.443	77.468	26.339	178	107.428	1.616	34.294	21.904	66	57.880	670	14.062	17.999	41	32.772
	%	3·20	72·12	24·52	0·16	100·00	2·79	59·25	37·85	0·11	100·00	2·04	42·92	54·92	0·12	100·00

Tafel 31.

		Ledig									
		Altersjahre									Summe
		0—14	15—20	21—24	25—30	31—40	41—50	51—60	61—70	über 70	
Männer	absolut	396.384	112.231	38.962	30.053	13.742	5.288	2.712	1.245	495	601.112
	%	65·94	18·67	6·48	5·00	2·29	0·88	0·45	0·21	0·08	100·00
Weiber	absolut	373.367	85.906	11.698	6.208	2.720	1.133	731	371	175	482.309
	%	77·42	17·81	2·43	1·29	0·56	0·23	0·15	0·08	0·03	100·00
Zusammen . .	absolut	769.751	198.137	50.660	36.261	16.462	6.421	3.443	1.616	670	1,083.421
	%	71·05	18·30	4·68	3·33	1·54	0·59	0·31	0·14	0·06	100·00

(Fortsetzung 1.)

		Verheiratet									
		Altersjahre									Summe
		0—14	15—20	21—24	25—30	31—40	41—50	51—60	61—70	über 70	
Männer	absolut	42	7.257	22.079	64.047	100.766	70.650	49.640	24.586	11.789	350.856
	%	0·01	2·07	6·30	18·26	28·72	20·13	14·14	7·01	3·36	100·00
Weiber	absolut	137	34.911	38.173	99.256	90.651	55.474	27.828	9.708	2.273	358.411
	%	0·04	9·74	10·65	27·69	25·29	15·48	7·77	2·71	0·63	100·00
Zusammen . .	absolut	179	42.168	60.252	163.303	191.417	126.124	77.468	34.294	14.062	709.267
	%	0·03	5·94	8·49	23·02	26·99	17·79	10·93	4·83	1·98	100·00

(Fortsetzung 2.)

		Verwitwet									
		Altersjahre									Summe
		0—14	15—20	21—24	25—30	31—40	41—50	51—60	61—70	über 70	
Männer	absolut	—	104	501	1.998	5.114	7.251	9.302	8.785	9.148	42.203
	%	—	0·25	1·19	4·73	12·11	17·18	22·04	20·82	21·68	100·00
Weiber	absolut	1	313	554	2.203	6.640	13.003	17.037	13.119	8.851	61.721
	%	0·00	0·51	0·90	3·57	10·76	21·07	27·59	21·26	14·34	100·00
Zusammen . .	absolut	1	417	1.055	4.201	11.754	20.254	26.339	21.904	17.999	103.924
	%	0·00	0·40	1·01	4·04	11·31	19·49	25·35	21·08	17·32	100·00

(Fortsetzung 3.)

		Geschieden oder getrennt									
		Altersjahre									Summe
		0—14	15—20	21—24	25—30	31—40	41—50	51—60	61—70	über 70	
Männer	absolut	—	18	58	139	183	134	85	36	28	681
	%	—	2·65	8·52	20·41	26·87	19·68	12·48	5·28	4·11	100·00
Weiber	absolut	3	92	72	183	160	105	93	30	13	751
	%	0·40	12·25	9·58	24·37	21·30	13·99	12·38	4·00	1·73	100·00
Zusammen . .	absolut	3	110	130	322	343	239	178	66	41	1.432
	%	0·21	7·67	9·07	22·49	23·96	16·69	12·44	4·61	2·86	100·00

Zum Schlusse muß eine wichtige Besonderheit der muselmanischen Bevölkerung in familienrechtlicher Beziehung, nämlich die mehrfache Eheschließung, statistisch näher beleuchtet werden. Das Eherecht der Muselmanen nach hanefitischem Ritus, welches in Bosnien und der Hercegovina staatlich anerkannt ist, gestattet die gleichzeitige Ehe mit mehr als einer, jedoch höchstens mit vier Frauen. In welchem Umfange von dieser Erlaubnis Gebrauch gemacht wird, das zeugt zwar von der lebendigen Kraft der religionsgesetzlichen Vorschriften bei den Muselmanen, hängt aber in der Hauptsache von den ökonomischen Anforderungen des realen Lebens ab.

Die wissenswertesten Daten über das Vorkommen der mehrfachen Ehen der Muselmanen, ihre absolute und relative Häufigkeit, sind aus der folgenden Übersicht zu entnehmen.

Tafel 32.

Kreis	Mehrfache Ehen der Muselmanen				Auf 1000 männliche Muselmanen entfallen mehrfache Ehen
	mit 2	mit 3	mit 4	zusammen	
	Frauen				
Sarajevo	125	3	—	128	1·80
Tuzla	249	8	—	257	2·70
Banjaluka	115	2	—	117	3·11
Bihać	571	22	1	594	12·19
Travnik	69	—	—	69	1·65
Mostar	56	1	—	57	1·72
Landessumme . .	1.185	36	1	1.222	3·73

5. Die Bevölkerung nach dem Religionsbekenntnisse.

In der ortsanwesenden Zivilbevölkerung waren die Konfessionen am 10. Oktober 1910 folgendermaßen vertreten:

Serbisch-Orthodoxe	825.418 =	43·49%
Muselmanen	612.137 =	32·25%
Römisch-Katholische	434.061 =	22·87%
Griechisch-Katholische	8.136 =	0·43%
Sephardische Israeliten (Spaniolen)	8.219 =	0·43%
Andere Israeliten	3.649 =	0·19%
Evangelische	6.342 =	0·33%
Andersgläubige	82 =	0·01%
Insgesamt . . .	1,898.044 =	100·00%

In Bosnien und der Hercegovina besitzt demnach keine der Konfessionen die absolute Majorität.

Die drei Hauptkonfessionen des Landes sind in allen Bezirken Bosniens und der Hercegovina vertreten. In konfessioneller Beziehung vollkommen einheitliche Bezirke finden sich in Bosnien und der Hercegovina nicht vor. Die Verteilung der Konfessionen vollzieht sich auch nicht in großen kompakten geographischen Gebieten. Immerhin ergibt sich, wie die folgende Tafel 33 zeigt, daß die Serbisch-Orthodoxen in überwiegender Zahl den nördlichen Teil des Landes, u. zw. die Kreise Bihać (54·77%), Banjaluka (58·51%) und Tuzla (43·06%) besetzt halten. Das Gros der Muselmanen verteilt sich auf den östlichen Teil, die Kreise Sarajevo (46·04%) und Tuzla (41·75%) und die nordwestliche Ecke des Kreises Bihać (39·68%), die Römisch-Katholischen dominieren hingegen im Südwesten und in der Mitte des Landes: im Kreise Mostar (41·95%) und im Kreise Travnik (38·62%).

Tafel 33.

Kreis		Serbisch-Orthodoxe	Muselmanen	Römisch-Katholische	Griechisch-Katholische	Sephardische Israeliten (Spaniolen)	Andere Israeliten	Evangelische	Andersgläubige	Insgesamt
Sarajevo	absolut	94.098	132.623	52.820	563	5.568	1.678	677	34	288.061
	%	32·67	46·04	18·34	0·19	1·93	0·58	0·24	0·01	100·00
Tuzla	absolut	183.213	177.649	60.130	666	964	652	2.187	35	425.496
	%	43·06	41·75	14·13	0·16	0·23	0·15	0·51	0·01	100·00
Banjaluka	absolut	236.260	70.365	86.847	6.443	481	587	2.828	6	403.817
	%	58·51	17·42	21·51	1·60	0·12	0·14	0·70	0·00	100·00
Bihać	absolut	125.465	90·906	12.336	14	206	69	75	—	229.071
	%	54·77	39·68	5·39	0.01	0·09	0·03	0·03	—	100·00
Travnik	absolut	95.602	76.928	109.908	421	904	362	429	7	284.561
	%	33·60	27·03	38·62	0·15	0·32	0·13	0·15	0·00	100·00
Mostar	absolut	90.780	63.666	112·020	29	96	301	146	—	267.038
	%	34·00	23·84	41·95	0·01	0·04	0·11	0·05	—	100·00
Landessumme . .	absolut	825.418	612.137	434.061	8.136	8.219	3.649	6.342	82	1,898.044
	%	[illegible]·49	32·25	22·87	0·43	0·43	0·19	0·33	0·01	100·00

Ein Überwiegen des Perzentanteiles zeigen:

1. die Serbisch-Orthodoxen in nachstehenden 27 Bezirken: Bos. Dubica (82·94%), Bileća (81·27%), Varcar-Vakuf (79·61%), Bos. Petrovac (78·83%), Glamoč (77·26%), Bos. Novi (76·06%), Bos. Gradiška (71·98%), Trebinje (71·38%), Nevesinje (71·06%), Banjaluka, Land (70·96%), Bijeljina (70·57%), Ključ (66·43%), Bos. Krupa (64·81%), Vlasenica (64·34%), Gacko (64·03%), Kotor-Varoš (63·44%), Sanski Most (61·41%), Prnjavor (60·89%), Prijedor (59·08%), Ljubinje (58·40%), Sarajevo, Land (56·06%), Zvornik (54·78%), Maglaj (53·55%), Višegrad (48·62%), Jajce (47·12%), Tešanj (46·08%) und Gradačac (35·90%);

2. die Muselmanen in der Landeshauptstadt Sarajevo (35·55%) und in den folgenden 15 Bezirken: Cazin (78·58%), Tuzla, Land (69·54%), Čajniče (66·79%), Foča (65·01%), Kladanj (59·53%), Gračanica (57·88%), Zenica (55·70%), Konjic (53·89%), Srebrenica (49·92%), Rogatica (49·68%), Visoko (48·13%), Bihać (47·81%), Tuzla, Stadt (47·43%), Banjaluka, Stadt (44·53%), Mostar, Stadt (43·98%);

3. die Römisch-Katholischen in den nachstehenden 12 Bezirken: Ljubuški (92·69%), Županjac (86·94%), Mostar, Land (74·22%), Fojnica (63·19%), Prozor (61·87%), Livno (52·94%), Derventa (49·32%), Žepče (47·39%), Travnik (46·96%), Stolac (46·21%), Brčko (38·87%) und Bugojno (34·57%).

Perzentuell ziemlich gleichartig sind die drei Hauptkonfessionen lediglich in den Bezirken Bugojno, Brčko und Gradačac vertreten.

Die Israeliten, und zwar die Spaniolen und die anderen Israeliten, machen 0·62% der Gesamtbevölkerung aus. Am stärksten (2·51%) sind sie im Kreise Sarajevo vertreten, was durch die hohe Relativzahl ihrer Angehörigen in der Landeshauptstadt Sarajevo (12·32%) erklärlich wird.

Von den 6342 evangelischen Christen (0·33%) waren 5854 Anhänger des Augsburger Bekenntnisses, während 488 Personen der helvetischen Konfession angehörten. Die meisten Evangelischen finden sich (zum größten Teile in geschlossenen Kolonien) in den Kreisen Banjaluka und Tuzla.

Die Griechisch-Katholischen (0·43% der Gesamtbevölkerung) sind in größter Zahl ebenfalls in den Kreisen Banjaluka und Tuzla vertreten. Im erstgenannten Kreise handelt es sich um ruthenische Kolonisten, während die im Kreise Tuzla gezählten Griechisch-Katholischen vorwiegend fluktuierende Waldarbeiter sind.

Die Zahl der Bekenner anderer Konfessionen oder der keiner Konfession Angehörigen ist sehr gering. Es wurden ermittelt 39 Nazarener, 6 Unitarier, 7 Baptisten, 6 Armenier, 4 Altkatholiken, 1 Anglikaner und 19 Konfessionslose.

Die geographische Lagerung und das gegenseitige Verhältnis der Konfessionen nach kleineren, aus zusammenhängenden politischen Gemeinden bestehenden Gebieten ist aus der dieser Publikation beigegebenen Karte zu entnehmen.

An der städtischen Bevölkerung (278.203 Seelen) hatten die einzelnen Konfessionen folgenden Anteil:

Muselmanen	141.225 = 50·76%
Römisch-Katholische . .	68.113 = 24·49%
Serbisch-Orthodoxe . . .	55.416 = 19·92%
Sephardische Israeliten .	7.843 = 2·82%
Andere Israeliten	3.272 = 1·18%
Evangelische	1.641 = 0·59%
Griechisch-Katholische . .	619 = 0·22%
Andersgläubige	74 = 0·02%.

Im Verhältnisse zu ihrer Gesamtzahl gehören von den

Sephardischen Israeliten	95·42%
Anderen Israeliten	89·66%
Evangelischen	25·87%
Muselmanen	23·07%
Römisch-Katholischen	15·69%
Griechisch-Katholischen	7·61%
Serbisch-Orthodoxen	6·71%
Andersgläubigen	90·24%

der städtischen Bevölkerung an.

Unter den drei Hauptkonfessionen sind daher die Muselmanen, die ja auch die absolute Majorität der städtischen Bevölkerung bilden, in verhältnismäßig höchster Zahl in den Städten angesiedelt, während die Serbisch-Orthodoxen in ihrer überwiegenden Zahl zu der Landbevölkerung gehören.

Die Israeliten findet man in Bosnien und der Hercegovina fast nur in den Städten vor, nur Bruchteile von ihnen bewohnen das flache Land.

In 14 Stadtgemeinden (Sarajevo, Banjaluka, Prijedor, Prnjavor, Bugojno, Livno, Travnik, Varcar-Vakuf, Zenica, Bileća, Ljubinje, Mostar, Čapljina und Trebinje) besitzt keine der Konfessionen die absolute Majorität. In 5 Stadtgemeinden (Fojnica, Kreševo, Vareš, Bos. Brod und Jajce) bilden die Römisch-Katholischen, in 1 (Drvar) die Serbisch-Orthodoxen und in 46 Stadtgemeinden die Muselmanen die absolute Majorität.

In welchem Maße sich die Angehörigen der einzelnen Konfessionen seit der Volkszählung des Jahres 1895 vermehrt, inwiefern sich die Verhältniszahlen der Konfessionen in der Gesamtbevölkerung verändert und in welcher Richtung sie sich während der 15 Jahre verschoben haben, zeigt die nachstehende vergleichende Übersicht.

Tafel 34.

Konfession	1895		1910		Zunahme (+), Abnahme (—)	
	absolut	%	absolut	%	absolut	%
Serbisch-Orthodoxe	673.246	42·94	825.418	43·49	+ 152.172	+ 22·60
Muselmanen	548.632	34·99	612.137	32·25	+ 63.505	+ 11·57
Römisch-Katholische	334.142	21·31	434.061	22·87	+ 99.919	+ 29·90
Griechisch-Katholische . . .	163	0·01	8.136	0·43	+ 7.973	+ 4891·41
Sephardische Israeliten (Spaniolen)	5.729	0·36	8.219	0·43	+ 2.490	+ 43·46
Andere Israeliten	2.484	0·15	3.649	0·19	+ 1.165	+ 46·90
Evangelische	3.596	0·23	6.342	0·33	+ 2.746	+ 76·36
Andersgläubige	100	0·01	82	0·01	— 18	— 18·00
Zusammen . .	1,568.092	100·00	1,898.044	100·00	+ 329.952	+ 21·04

Hiernach haben alle Konfessionen in den 15 Jahren ein Wachstum zu verzeichnen. Die sehr ungleichmäßigen Zuwachsprozente riefen jedoch eine nicht unbedeutende Verschiebung in ihrer relativen Anteilnahme an der Gesamtbevölkerung hervor.

Die äußerst geringe absolute Zunahme der Muselmanen wirkte im Sinne einer Verminderung ihrer Quote an der Gesamtbevölkerung von 34·99% auf 32·25%. Der Anteil der Serbisch-Orthodoxen hat sich um 0·55%, jener der Römisch-Katholischen um 1·56% und der Griechisch-Katholischen um 0·42% gehoben. Die anderen Konfessionen blieben im Verhältnisse zur Gesamtbevölkerung so ziemlich stationär.

Die ungleichmäßige Vermehrung innerhalb der einzelnen Konfessionen ist auf zwei Ursachen zurückzuführen. Die eine ist das verschiedene Maß des natürlichen Zuwachses, die andere die mehr oder minder günstige Bilanz der Wanderbewegung.

Inwieweit diese beiden Faktoren des Bevölkerungswechsels auf die Verschiebung des proportionellen Verhältnisses der Konfessionen einwirkten, läßt folgende Übersicht erkennen, in welcher die Griechisch-Katholischen, da ihr natürlicher Zuwachs nicht gesondert berechnet werden konnte, unter die »Sonstigen« subsumiert erscheinen.

Tafel 35.

Konfession	Natürliche Zunahme	Faktische Zunahme	Wanderbewegung	Natürliche Zunahme	Faktische Zunahme	Wanderbewegung
					in Prozenten	
Serbisch-Orthodoxe	144.407	152.172	+ 7.765	21·45	22·60	+ 1·15
Muselmanen	73.694	63.505	— 10.189	13·43	11·57	— 1·86
Römisch-Katholische	85.339	99.919	+ 14.580	25·54	29·90	+ 4·36
Sephardische Israeliten . . .	2·598	2.490	— 108	45·34	43·46	— 1·88
Andere Israeliten	877	1.165	+ 288	35·30	46·90	+ 11·60
Evangelische	1.529	2.746	+ 1.217	42·52	76·36	+ 33·84
Sonstige (inklusive der Griechisch-Katholischen) . .	914	7.955	+ 7.041	347·52	3024·71	+ 2677·19
Landessumme . .	309.358	329.952	+ 20.594	19·72	21·04	+ 1·32

An dem Rückgange des relativen Anteiles der Muselmanen an der Gesamtbevölkerung war daher nicht nur ihre im Verhältnisse zu den anderen Konfessionen geringere natürliche Zunahme, sondern auch der Wanderungsverlust schuld.

Das Moment der Einwanderung neuer Elemente, das sowohl bei den Serbisch-Orthodoxen, als auch in noch höherem Grade bei den Römisch-Katholischen einen ansehnlichen Überschuß erzeugte, entfällt bei den Muselmanen vollkommen.

Dagegen hatten sie eine starke Auswanderung zu verzeichnen, deren Folgen nur zu einem kleinen Teile durch Rückwanderung wettgemacht wurden. Während für alle anderen Konfessionen (mit Ausnahme der sephardischen Israeliten, bei denen hie und da noch die fromme Sitte geübt wird, den Lebensabend in Jerusalem zu beschließen) aus der Wanderbewegung ein Gewinn resultierte, zeigt sich hier bei den Muselmanen ein effektiver Verlust von 10.189 Seelen.

Die Zu- und Abnahme der Konfessionen in den einzelnen Kreisbereichen von 1895 auf 1910 und die dadurch eingetretenen Verschiebungen im perzentuellen Verhältnisse zeigen die nachstehenden Tafeln.

Tafel 36.

Kreis		Die Zunahme (+) resp. Abnahme (—) in der Periode 1895—1910 betrug bei den							
		Serbisch-Orthodoxen	Muselmanen	Römisch-Katholischen	Griechisch-Katholischen	Sephardischen Israeliten (Spaniolen)	Anderen Israeliten	Evangelischen	Andersgläubigen
Sarajevo	absolut	+ 21.194	+ 20.639	+ 14.724	+ 512	+ 1.935	+ 610	+ 329	+ 11
	%	+ 29·07	+ 18·43	+ 38·64	+ 1003·92	+ 53·26	+ 57·12	+ 94·54	+ 47·82
Tuzla	absolut	+ 32.399	+ 21.869	+ 11.050	+ 609	+ 170	+ 56	+ 391	— 38
	%	+ 21·48	+ 14·03	+ 22·51	+ 1068·42	+ 21·41	+ 9·23	+ 21·77	— 52·06
Banjaluka	absolut	+ 41.452	— 2.444	+ 27·354	+ 6.418	+ 79	+ 232	+ 1.662	+ 3
	%	+ 21·28	— 3·36	+ 45·99	+ 25672·00	+ 19·65	+ 65·36	+ 142·54	+ 100·00
Bihać	absolut	+ 24.313	+ 9.129	+ 3.610	+ 12	+ 45	+ 10	+ 55	—
	%	+ 24·03	+ 11·16	+ 41·35	+ 600·00	+ 27·95	+ 26·67	+ 275·00	—
Travnik	absolut	+ 16.923	+ 6.944	+ 19.349	+ 401	+ 249	+ 97	+ 228	+ 7
	%	+ 21·50	+ 9·43	+ 21·36	+ 2005·00	+ 38·02	+ 36·60	+ 114·00	—
Mostar	absolut	+ 15.891	+ 7.531	+ 23.832	+ 21	+ 12	+ 160	+ 81	— 1
	%	+ 21·22	+ 13·41	+ 27·02	+ 262·50	+ 14·29	+ 113·48	+ 124·61	—
Landessumme . .	absolut	+ 152.172	+ 63·505	+ 99·919	+ 7.973	+ 2.490	+ 1.165	+ 2.746	— 18
	%	+ 22·60	+ 11·57	+ 29·90	+ 4891·41	+ 43·46	+ 46·90	+ 76·36	— 18·00

Tafel 37.

Kreis	Von der ortsanwesenden Zivilbevölkerung waren in %															
	Serbisch-Orthodoxe		Muselmanen		Römisch-Katholische		Griechisch-Katholische		Sephardische Israeliten (Spaniolen)		Andere Israeliten		Evangelische		Andersgläubige	
	1895	1910	1895	1910	1895	1910	1895	1910	1895	1910	1895	1910	1895	1910	1895	1910
Sarajevo	31·96	32·67	49·09	46·04	16·70	18·34	0·03	0·19	1·59	1·93	0·47	0·58	0·15	0·24	0·01	0·01
Tuzla	42·02	43·06	43·39	41·75	13·68	14·13	0·01	0·16	0·22	0·23	0·16	0·15	0·50	0·51	0·02	0·01
Banjaluka	59·19	58·51	22·16	17·42	18·06	21·51	0·01	1·60	0·12	0·12	0·11	0·14	0·35	0·70	0·00	0·00
Bihać	52·72	54·77	42·62	39·68	4·54	5·39	0·00	0·01	0·08	0·09	0·03	0·03	0·01	0·03	—	—
Travnik	32·68	33·60	29·14	27·03	37·71	38·62	0·01	0·15	0·27	0·32	0·11	0·13	0·08	0·15	—	0·00
Mostar	34·12	34·00	25·57	23·84	40·18	41·95	0·00	0·01	0·04	0·04	0·06	0·11	0·03	0·05	0·00	—
Landessumme . .	42·94	43·49	34·99	32·25	21·31	22·87	0·01	0·43	0·36	0·43	0·15	0·19	0·23	0·33	0·01	0·01

Hiernach hat die Relativquote der Muselmanen in allen Kreisen eine Abnahme zu verzeichnen, den stärksten Rückgang im Kreise Banjaluka (von 22·16% auf 17·42%), wo unter dem Einflusse der Auswanderungsbewegung gegenüber 1895 ihre Zahl sich um 2444 = 3·36% verringert hat. Die absolut größte Zunahme zeigten die Muselmanen in den Kreisen Sarajevo (20.639 = 18·43%) und Tuzla (21.869 = 14·03%).

Die Serbisch-Orthodoxen haben lediglich in den Kreisen Banjaluka (0·68%) und Mostar (0·12%) eine minimale Einbuße ihrer Position erlitten. In allen anderen Kreisen stieg ihr Prozentsatz, am meisten im Kreise Bihać um 2·05%. Die größte Vermehrung haben sie in den Kreisen Sarajevo (29·07%) und Bihać (24·03%) zu verzeichnen.

Der Anteil der Römisch-Katholischen an der Gesamtbevölkerung hat in allen Kreisen eine Erhöhung erfahren.

Ihr perzentuelles Verhältnis stieg am intensivsten im Kreise Banjaluka (von 18·06% auf 21·51%), wo ihre absolute Zunahme 27.354 = 45·99% betrug. Stärkere Fortschritte weisen sie noch in den Kreisen Mostar, Travnik und Sarajevo auf, während in den Kreisen Tuzla und Bihać ihre Prozentzahl so ziemlich gleich blieb.

Auch der Anteil der Muselmanen an der städtischen Bevölkerung zeigt gegenüber dem Jahre 1895 eine starke Abnahme von 57·24% auf 50·76%. Die Römisch-Katholischen sind in den Städten von 20·17% auf 24·49% gestiegen, die Serbisch-Orthodoxen von 18·85% auf 19·92%. Die anderen Konfessionen haben ohne Ausnahme eine nur geringfügige Zunahme ihres Anteiles an der städtischen Bevölkerung seit dem Jahre 1895 zu verzeichnen.

Von den anderen Konfessionen wäre noch der starke Anstieg der Griechisch-Katholischen im Kreise Banjaluka (von 0·01% auf 1·60%) und der Evangelischen im selben Kreise (von 0·35% auf 0·70%) besonders hervorzuheben.

Von allgemeinem Interesse dürfte schließlich ein Vergleich der konfessionellen Zusammensetzung der Bevölkerung der Landeshauptstadt Sarajevo in den Jahren 1895 und 1910 sein:

Tafel 38.

Konfession	Landeshauptstadt Sarajevo					
	1895		1910		Zunahme	
	absolut	%	absolut	%	absolut	%
Muselmanen	17.158	45·06	18.460	35·56	1.302	7·59
Römisch-Katholische	10.672	28·02	17.922	34·52	7.250	67·93
Serbisch-Orthodoxe	5.858	15·38	8.450	16·27	2.592	44·25
Israeliten	4.058	10·66	6.397	12·32	2.339	57·64
Andere	337	0·88	690	1·33	353	104·75
Im ganzen . . .	38.083	100·00	51.919	100·00	13.836	36·33

Endlich sei mit Rücksicht auf die besondere Wichtigkeit der konfessionellen Verhältnisse und des Vergleiches wegen noch ein Rückblick auf ihre Entwickelung im ganzen Lande seit 1879 geworfen.

Tafel 39.

Volkszählung vom Jahre	Serbisch-Orthodoxe		Muselmanen		Römisch-Katholische		Israeliten		Andere		Zusammen	
	absolut	%	absolut	%	absolut	%	absolut	%	absolut	%	absolut	%
1879	496.485	42·88	448.613	38·73	209.391	18·08	3.426	0·29	249	0·02	1,158.164	100
1885	571.250	42·76	492.710	36·88	265.788	19·89	5.805	0·43	538	0·04	1,336.091	100
1895	673.246	42·94	548.632	34·99	334.142	21·31	8.213	0·52	3.859	0·24	1,568.092	100
1910	825.418	43·49	612.137	32·25	434.061	22·87	11.868	0·62	14.560	0·77	1,898.044	100

6. Die Bevölkerung nach dem Bildungsgrade (Schriftkenntnis).

In Bosnien und der Hercegovina nimmt der Analphabetismus noch heute einen großen Raum ein.

Das Volksschulwesen wurde anläßlich der Okkupation dieser Länder im Jahre 1878 in vollkommener Rückständigkeit vorgefunden. Zu jener Zeit bestanden in Bosnien und der Hercegovina, wenn man von den muselmanischen Mektebs absieht, die reine Religionsschulen waren und in welchen bloß das türkisch-arabische Alphabet, das Lesen des Korans, geübt wurde, lediglich 54 römisch-katholische und 56 serbisch-orthodoxe Elementarschulen mit zusammen 5913 Schülern beider Geschlechter. Allgemeine staatliche Elementarschulen mit interkonfessionellem Charakter gab es überhaupt nicht.

Diese Verhältnisse erforderten die förmliche Neuschaffung eines öffentlichen Volksschulwesens. Eine rasche durchgreifende Reform war aber hier mit großen Schwierigkeiten verbunden. Dies gestatteten weder die damals vorhandenen finanziellen Mittel des Landes noch waren die hiezu notwendigen Lehrkräfte verfügbar. Die Ausgestaltung des Volksschulwesens nahm daher von Jahr zu Jahr im Rahmen der finanziellen Entwickelung des Landes ihren Fortgang. Im Schuljahre 1910/1911 bestanden bereits 487 Elementarschulen (331 allgemeine, 146 konfessionelle und 10 private) mit einer Gesamtfrequenz von 42.578 Schülern beider Geschlechter.

Daneben hat in neuerer Zeit die Veranstaltung von Analphabetenkursen eingesetzt, die durch Verbreitung der Schriftkenntnis bei im reiferen Alter stehenden Personen mit großer Wirkung in dem Kampfe gegen den Analphabetismus assistieren. Zahlreichen Landesangehörigen wird die Kenntnis des Lesens und Schreibens während ihrer aktiven Militärdienstzeit vermittelt.

Ein obligatorischer Schulbesuch hat bis zum Jahre 1910 in Bosnien und der Hercegovina nicht bestanden. Erst mit der allmählichen Zunahme der Dichtigkeit des Schulnetzes erachtete die Verwaltung im Jahre 1911 die Zeit für gekommen, einen relativ obligatorischen Schulbesuch im Gesetzwege zu statuiren. Diese Institution und die alljährlich steigende Zahl neu errichteter Volksschulen werden jedenfalls wirksam dazu beitragen, jenen großen Abstand zu kürzen, der in Bezug auf den Bildungsgrad die Bevölkerung Bosniens und der Hercegovina nicht nur von der Monarchie, sondern auch von einigen Balkanstaaten noch trennt.

Bei der Feststellung der Zahl der Lesens- und Schreibkundigen nach dem Ergebnisse der Volkszählung vom 10. Oktober 1910 wurden die überhaupt noch nicht schreib- und lesefähigen jüngsten Altersklassen bis zu 7 Jahren ausgeschieden.

Von der Gesamtbevölkerung im Alter von 7 Jahren aufwärts waren

des Lesens und Schreibens kundig 177.168 = 11·95%,
nur des Lesens kundig . . . . . 3.082 = 0·21%,
Analphabeten . . . . 1,301.822 = 87·84%.

Von den des Lesens und Schreibens Kundigen entfielen auf die Altersklassen

von 7—20 Jahren 74.940 = 42·29%,
„ 21—30 „ 44.283 = 24·99%,
über 30 „ 57.945 = 32·72%.

Von je 100 Personen der betreffenden Altersklasse waren des Lesens und Schreibens kundig in den Altersklassen

7—20 Jahren . . . . 12·60,
21—30 „ . . . . 14·01,
über 30 „ . . . . 10·15.

Nur des Lesens kundig waren von 100 Personen im Alter von

7—20 Jahren . . . . 0·15,
21—30 „ . . . . 0·24,
über 30 „ . . . . 0·25.

Analphabeten waren von 100 Personen im Alter von

7—20 Jahren . . . . 87·25,
21—30 „ . . . . 85·75,
über 30 „ . . . . 89·60.

Die Lesens- und Schreibkundigen sind daher in der Altersklasse von 21—30 Jahren relativ stärker vertreten als in der von 7—20 Jahren, was darauf zurückzuführen ist, daß ein ziemlich großer Teil der in die letztere Altersklasse fallenden Sieben- bis Zehnjährigen infolge des bisher mangelnden Schulzwanges die Schule nicht besuchte.

In den einzelnen Kreisbereichen gestaltet sich das relative Verhältnis folgendermaßen:

Tafel 40.

Kreis	im Alter von Jahren	Von je 100 Personen überhaupt		
		sind		
		des Lesens und Schreibens kundig	nur des Lesens kundig	Analphabeten
Sarajevo	7—20	17·57	0·11	82·32
	21—30	20·61	0·24	79·15
	über 30	16·08	0·29	83·63
	Zusammen . .	17·65	0·21	82·14
Tuzla	7—20	12·13	0·20	87·67
	21—30	13·17	0·26	86·57
	über 30	9·07	0·20	90·73
	Zusammen . .	11·17	0·21	88·62
Banjaluka	7—20	11·91	0·13	87·96
	21—30	14·10	0·24	85·66
	über 30	11·56	0·33	88·11
	Zusammen . .	12·28	0·23	87·49
Bihać	7—20	5·24	0·05	94·71
	21—30	7·01	0·17	92·82
	über 30	5·40	0·13	94·47
	Zusammen . .	5·67	0·11	94·22
Travnik	7—20	9·81	0·09	90·10
	21—30	11·00	0·18	88·82
	über 30	7·65	0·22	92·13
	Zusammen . .	9·21	0·16	90·63
Mostar	7—20	18·10	0·29	81·61
	21—30	17·18	0·37	82·45
	über 30	9·94	0·31	89·75
	Zusammen . .	14·64	0·31	85·05
Landessumme . . .	7—20	12·60	0·15	87·25
	21—30	14·01	0·24	85·75
	über 30	10·15	0·25	89·60
	Zusammen . .	11·95	0·21	87·84

Den geringsten Stand an Analphabeten weisen daher die Kreise Sarajevo (82·14%) und Mostar (85·05%) auf; dem erstgenannten Kreise verhilft allerdings nur die Zugehörigkeit der Landeshauptstadt zu dieser führenden Position. Das Maximum an Analphabeten findet sich im Kreise Bihać (94·22%) vor.

Den relativ höchsten Anteil nehmen die Lesens- und Schreibenskundigen in der städtischen Bevölkerung ein (vergl. Tabelle IV). Ihre Relativquote beträgt z. B. in der Landeshauptstadt Sarajevo 57·06%, in der Stadt Mostar 52·33%, im Stadtbezirke Tuzla 48·52%, in der Stadt Banjaluka 45·24%.

Unter den Bezirken mit vorwiegend ländlicher Bevölkerung nehmen in Hinsicht auf die Zahl der Lesens- und Schreibenskundigen die erste Stelle ein: Trebinje (19·53%), Bijeljina (19·49%), Derventa (17·40%), Žepče (16·53%), Stolac (15·83%), Brčko (15·15%), Zenica (14·52%), Ljubinje (13·59%), Bos. Gradiška (13·39%) und Gacko (13·17%).

Die geringste Relativquote an Lesens- und Schreibenskundigen weisen die Bezirke Cazin (2·65%), Ključ (3·14%), Tuzla—Land (3·31%), Kotor-Varoš (4·18%), Maglaj (4·51%), Foča (4·91%), Fojnica (4·91%), Kladanj (4·92%), Sanski Most (4·92%) und Prozor (4·99%) auf.

Weitgehende Differenzen ergeben sich, wenn man den Bildungsgrad der beiden Geschlechter gesondert betrachtet.

Für das weibliche Geschlecht ergeben sich durchwegs ungünstigere Resultate. Von je 100 Personen männlichen Geschlechtes sind des Lesens und Schreibens kundig 16·81, nur des Lesens kundig 0·30, Analphabeten 82·89. Dies ergibt daher dem allgemeinen Durchschnitt gegenüber ein Plus von 4·86% bei den lesens- und schreibenskundigen Männern, von 0·09% bei den nur lesenskundigen.

Von je 100 Personen weiblichen Geschlechtes sind des Lesens und Schreibens kundig 6·54, nur des Lesens kundig 0·11, Analphabeten 93·35. Die Zahl der des Lesens und Schreibens kundigen Frauen bleibt daher um 5·41%, die der nur des Lesens kundigen um 0·10% hinter dem Durchschnitte zurück.

Die Differenz beträgt daher zwischen den zwei Geschlechtern bei den Lesens- und Schreibenskundigen 10·27% und bei den nur des Lesens Kundigen 0·19% zu Gunsten der Männer. Bei den Männern sind die Lesens- und Schreibenskundigen in relativ höchster Zahl in den Kreisen Sarajevo (21·22%) und Mostar (24·61%), in geringster Zahl im Kreise Bihać (8·77%) vertreten, bei den Frauen in höchster Zahl in den Kreisen Sarajevo (13·59%) und Banjaluka (7·33%), während den tiefsten Stand auch hier der Kreis Bihać (2·19%) inne hat. Auffallend gering ist die Zahl der des Lesens und Schreibens kundigen Frauen im Verhältnisse zu jener der Männer im Kreise Mostar: der Abstand beträgt 19·69%.

Die Lesens- und Schreibenskundigen sind in höchster Zahl sowohl bei den Männern als bei den Frauen in der städtischen Bevölkerung vertreten. So beträgt der relative Anteil der des Lesens und Schreibens kundigen Männer in der Landeshauptstadt

Sarajevo . . . . 64·81%,
im Stadtbezirke Tuzla . . . . . 55·61%,
„ „ Banjaluka . . . 53·90% und
„ „ Mostar . . . . 68·69%,

der lesens- und schreibenskundigen Frauen in der Landeshauptstadt

Sarajevo . . . . 49·02%,
im Stadtbezirke Tuzla . . . . . 40·53%,
„ „ Banjaluka . . . 36·34% und
„ „ Mostar . . . . 36·32%.

Am flachen Lande waren die lesens- und schreibenskundigen Männer am stärksten vertreten in den Bezirken Trebinje 35·42%, Bijeljina 29·58%, Stolac 29·12%, Ljubinje 26·73%, Derventa 25·93%, Brčko 23·43%, Gacko 22·17%, Bileća 21·30%. Ljubuški 20·08% und Žepče 20·03%, am schwächsten in den Bezirken Ključ 4·10%, Cazin 4·25%, Tuzla Land 5·28%, Maglaj 5·70%, Kotor-Varoš 6·52% und Kladanj 6·73%.

Die des Lesens und Schreibens kundigen Frauen waren am flachen Lande am stärksten vertreten in den Bezirken Žepče 12·20%, Zenica 11·02%, Gradačac 9·35%, Bijeljina 8·63%, Travnik 8·18%, Prnjavor 8·16% und Derventa 8·15%, am schwächsten in den Bezirken Cazin 0·84%, Tuzla Land 0·99%, Mostar Land 0·99%, Bos. Krupa 1·15%, Kotor-Varoš 1·22%, Ljubuški 1·52%, Prozor 1·84%, Bileća 1·90%, Ključ 1·92%, Srebrenica 1·97%, Foča 1·98% und Vlasenica 1·99%.

Weitere Details über den Bildungsgrad der männlichen und weiblichen Bevölkerung in den einzelnen Kreisbereichen bieten die nachstehenden zwei Tafeln:

Tafel 41.

Kreis	Von je 100 Personen männlichen Geschlechtes			
	im Alter von Jahren	sind		
		des Lesens und Schreibens kundig	nur des Lesens kundig	Analphabeten
Sarajevo	7—20	20·99	0·16	78·85
	21—30	25·42	0·28	74·30
	über 30	19·30	0·31	80·39
	Zusammen . .	21·22	0·24	78·54
Tuzla	7—20	18·43	0·31	81·26
	21—30	20·35	0·45	79·20
	über 30	12·94	0·31	86·75
	Zusammen . .	16·59	0·34	83·07
Banjaluka	7—20	16·01	0·15	83·84
	21—30	20·17	0·25	79·58
	über 30	15·30	0·38	84·32
	Zusammen . .	16·64	0·26	83·10
Bihać	7—20	8·05	0·07	91·88
	21—30	11·73	0·29	87·98
	über 30	8·06	0·20	91·74
	Zusammen . .	8·77	0·17	91·06
Travnik	7—20	12·90	0·14	86·96
	21—30	15·55	0·30	84·15
	über 30	10·28	0·30	89·42
	Zusammen . .	12·32	0·24	87·44
Mostar	7—20	30·89	0·46	68·65
	21—30	30·78	0·69	68·53
	über 30	16·25	0·54	83·21
	Zusammen . .	24·61	0·53	74·86
Landessumme . .	7—20	17·96	0·22	81·82
	21—30	20·59	0·36	79·05
	über 30	13·88	0·34	85·78
	Zusammen . .	16·81	0·30	82·89

Tafel 42.

Kreis	Von je 100 Personen weiblichen Geschlechtes			
	im Alter von Jahren	sind		
		des Lesens und Schreibens kundig	nur des Lesens kundig	Analphabeten
Sarajevo	7—20	14·00	0·07	85·93
	21—30	15·58	0·21	84·21
	über 30	11·86	0·26	87·88
	Zusammen	13·59	0·17	86·24
Tuzla	7—20	5·36	0·07	94·57
	21—30	5·80	0·05	94·15
	über 30	4·22	0·06	95·72
	Zusammen	5·04	0·06	94·90
Banjaluka	7—20	7·66	0·10	92·24
	21—30	7·76	0·22	92·02
	über 30	6·63	0·26	93·11
	Zusammen	7·33	0·18	92·49
Bihać	7—20	2·30	0·03	97·67
	21—30	2·51	0·05	97·44
	über 30	1·83	0·02	98·15
	Zusammen	2·19	0·03	97·78
Travnik	7—20	6·56	0·05	93·39
	21—30	6·25	0·07	93·68
	über 30	3·96	0·11	95·93
	Zusammen	5·56	0·07	94·37
Mostar	7—20	6·06	0·12	93·82
	21—30	6·17	0·12	93·71
	über 30	2·98	0·06	96·96
	Zusammen	4·92	0·10	94·98
Landessumme	7—20	7·06	0·08	92·86
	21—30	7·44	0·12	92·44
	über 30	5·35	0·13	94·52
	Zusammen	6·54	0·11	93·35

Die Konfessionen nehmen hinsichtlich der elementaren Bildung folgende Stellung ein:

Des Lesens und Schreibens kundig im Alter von 7 Jahren aufwärts sind bei den

Serbisch-Orthodoxen	63.205 =	9·88%,
Muselmanen	25.205 =	5·26%,
Römisch-Katholischen	75.843 =	22·17%,
Sonstigen	12.915 =	61·35%.

Nur des Lesens kundig bei den

Serbisch-Orthodoxen	1.288 =	0·20%,
Muselmanen	427 =	0·09%,
Römisch-Katholischen	1.286 =	0·38%,
Sonstigen	81 =	0·38%.

Analphabeten sind von den

Serbisch-Orthodoxen	575.152 =	89·92%,
Muselmanen	453.712 =	94·65%,
Römisch-Katholischen	264.903 =	77·45%,
Sonstigen	8.055 =	38·27%.

In Bezug auf den Bildungsgrad stehen also unter den drei Hauptkonfessionen des Landes die Römisch-Katholischen an erster Stelle, die diese dominierende Position zweifelsohne den kulturell höher stehenden eingewanderten Elementen zu verdanken haben. Die geringe Zahl von Lesens- und Schreibenskundigen unter den Serbisch-Orthodoxen findet ihre Erklärung in dem Umstande, daß diese eine vorwiegend ländliche Bevölkerung bilden und der allgemeine Bildungsgrad, wie dies bereits besprochen, in den Städten ein höherer ist, als am flachen Lande.

Die hohe Zahl von Analphabeten bei den Muselmanen ist darauf zurückzuführen, daß diese zumeist keinen regulären Elementarunterricht genießen, sondern hauptsächlich die moslimitischen Religionsschulen frequentieren.

Unter den sonstigen Konfessionen sind es die Israeliten und Evangelischen, die sich durch eine ausgebreitete Elementarschulbildung auszeichnen.

Den Bildungsgrad der Angehörigen der einzelnen Konfessionen in den einzelnen Kreisbereichen nach Altersklassen veranschaulicht die folgende Tafel:

Tafel 43.

Kreis	Im Alter von Jahren	Von je 100 Personen überhaupt in nebenstehendem Alter sind											
		des Lesens und Schreibens kundig				nur des Lesens kundig				Analphabeten			
		Serbisch-Orthodoxe	Muselmanen	Römisch-Katholische	Sonstige	Serbisch-Orthodoxe	Muselmanen	Römisch-Katholische	Sonstige	Serbisch-Orthodoxe	Muselmanen	Römisch-Katholische	Sonstige
Sarajevo	7—20	14·81	4·84	43·73	77·97	0·10	0·07	0·22	0·10	85·09	95·09	56·05	21·93
	21—30	16·02	6·80	49·76	75·07	0·25	0·11	0·54	0.06	83·73	93·09	49·70	24·87
	über 30	10·91	3·94	44·12	65·46	0·28	0·11	0·72	0·07	88·81	95·95	55·16	34·47
	Zusammen . .	13·61	4·91	45·26	72·65	0·20	0·10	0·49	0·09	86·19	94·99	54·25	27·26
Tuzla	7—20	15·08	3·66	25·44	76·81	0·35	0·06	0·11	0·52	84·57	96·28	74·45	22·67
	21—20	15·64	5·10	24·59	68·68	0·44	0·10	0·16	0·11	83·92	94·80	75·25	31·21
	über 30	9·24	3·10	19·30	75·27	0·30	0·09	0·13	0·13	90·46	96·81	80·57	24·60
	Zusammen . .	12·94	3·77	22·81	74·31	0·36	0·08	0·13	0·27	86·70	96·15	77·06	25·42
Banjaluka	7—20	7·19	7·03	26·02	34·04	0·08	0·03	0·29	0·40	92·13	92·94	73·69	65·56
	21—30	8·75	10·71	28·66	54·70	0·12	0·05	0·65	0·93	91·13	89·24	70·69	44·37
	über 30	6·39	7·35	24·75	43·94	0·16	0·08	0·86	1·03	93·45	92·57	74·39	55·03
	Zusammen . .	7·27	7·97	26·12	41·50	0·12	0·05	0·59	0·74	92·61	91·98	73·29	57·76
Bihać	7—20	4·72	3·15	25·21	63·83	0·05	0·02	0·18	—	95·23	96·83	74·61	36·17
	21—30	6·36	4·39	30·80	85·71	0·17	0·15	0·25	—	93·47	95·46	68·95	14·29
	über 30	4·67	3·31	25·18	74·03	0·13	0·05	0·27	—	95·20	96·64	74·55	25·97
	Zusammen . .	5·04	3·48	26·37	73·18	0·11	0·07	0·23	—	94·85	96·45	73·40	26·82
Travnik	7—20	6·83	4·30	15·25	68·67	0·07	0·03	0·16	0·15	93·10	95·67	84·59	31·18
	21—30	7·71	6·49	15·81	67·98	0·18	0·07	0·25	0·46	92·11	93·44	83·94	31·56
	über 30	4·60	3·97	11·70	62·90	0·11	0·13	0·36	0·45	94·29	95·90	87·94	36·65
	Zusammen . .	6·18	4·63	13·95	66·29	0·11	0·08	0·26	0·35	93·71	95·29	85·79	33·36
Mostar	7—20	22·70	10·59	18·22	97·50	0·29	0·15	0·35	—	77·01	89·26	81·43	2·50
	21—30	18·88	13·71	17·45	95·09	0·31	0·14	0·57	—	80·81	86·15	81·98	4·91
	über 30	9·75	8·38	10·53	92·97	0·28	0·16	0·40	0·54	89·97	91·46	89·07	6·49
	Zusammen . .	16·71	10·36	14·97	95·07	0·29	0·15	0·42	0·22	83·00	89·49	84·61	4·71
Landessumme . .	7—20	11·13	5·04	23·29	59·54	0·16	0·06	0·24	0·29	88·71	94·90	76·47	40·17
	21—30	11·64	7·05	25·22	67·44	0·24	0·10	0·43	0·38	88·12	92·85	74·35	32·18
	über 30	7·54	4·53	19·46	59·90	0·21	0·10	0·47	0·48	92·25	95·37	80·07	39·62
	Zusammen . .	9·88	5·26	22·17	61·35	0·20	0·09	0·38	0·38	89·92	94·65	77·45	38·27

Die Römisch-Katholischen stellen den höchsten Prozentsatz an Lesens- und Schreibkundigen im Kreise Sarajevo (45·26%), wobei ihre hohe Relativzahl in der Landeshauptstadt Sarajevo (85·53%) ausschlaggebend war.

Die Serbisch-Orthodoxen und die Muselmanen hatten im Kreise Mostar die stärkste Quote an Lesens- und Schreibenskundigen aufzuweisen, und zwar 16·71% bezw. 10·36%.

In verhältnismäßig geringster Zahl waren die Lesens- und Schreibkundigen unter den Römisch-Katholischen im Kreise Travnik (13·95%), unter den Serbisch-Orthodoxen und Muselmanen hingegen im Kreise Bihać (5·04% bezw. 3·48%) vertreten.

Große Abweichungen weist der Bildungsgrad im Vergleiche der beiden Geschlechter auf.

Naturgemäß überwiegt die Zahl der lesens- und schreibenskundigen Männer die der Frauen bei allen Konfessionen. Die Differenz beträgt zu Gunsten der Männer bei den

Römisch-Katholischen . . .	12·24%,
Serbisch-Orthodoxen . . .	10·58%,
Muselmanen	9·22%,
Sonstigen	7·76%.

Speziell bei den muselmanischen Frauen ist daher der Analphabetismus ungemein groß (99·68%).

Die meisten lesens- und schreibenskundigen Männer unter den Römisch-Katholischen hat der Kreis Sarajevo (47·56%), unter den Serbisch-Orthodoxen und Muselmanen der Kreis Mostar (28·89% bezw. 19·47%) aufzuweisen.

Unter den Bezirken mit absolut starker römisch-katholischer Bevölkerung sind die lesens- und schreibenskundigen Männer stark vertreten in den geographisch zusammenhängenden Bezirken Derventa (30·70%), Brčko (28·20%) und Gradačac (26·23%).

Die in Rede stehende Relativquote betrug in der Landeshauptstadt Sarajevo 89·08%, Tuzla (Stadtbezirk) 85·88%, Banjaluka 80·54% und Mostar 82·17%.

Unter den Bezirken mit absolut starker serbisch-orthodoxer Bevölkerung zeigen den höchsten Bildungsgrad bei den Männern die Bezirke Bijeljina (30·38%), Brčko (26·02%) und Zvornik (20·45%), ferner die Städte Sarajevo (74·20%), Banjaluka (62·55%), Mostar (83·00%) und der Stadtbezirk Tuzla (71·03%).

Unter den Bezirken mit absoluter starker muselmanischer Bevölkerung finden sich die meisten lesens- und schreibenskundigen Männer in den Bezirken Trebinje (31·72%), Stolac (21·76%), Bos. Petrovac (17·61%), Derventa (17·27%), Bijeljina (14·46%) und Brčko (12·01%) und in den Städten Sarajevo (29·89%), Tuzla Stadtbezirk (25·26%), Banjaluka (31·34%) und Mostar (51·17%) vor.

Lesens- und schreibenskundige Frauen trifft man in größerer Zahl bei den Römisch-Katholischen und den Serbisch-Orthodoxen lediglich in den Städten, und zwar bei den erstgenannten in Sarajevo mit 82·27%, Tuzla mit 77·66%, Banjaluka mit 70·05% und Mostar mit 67·13%, bei den letztgenannten in Sarajevo mit 50·70%, Tuzla mit 64·16%, Banjaluka mit 49·36% und Mostar mit 52·99% an.

Die höchste Ziffer an schreibens- und lesenskundigen Muselmaninnen weist die Landeshauptstadt Sarajevo mit 2·17% auf; lauter Analphabetinnen kommen in den Bezirken Kladanj, Kotor-Varoš, Glamoč, Prozor und Žepče vor.

Eine kreisweise Übersicht des Bildungsgrades der Bevölkerung, gesondert nach Geschlecht, Konfession und Alter, bieten die nachstehenden Tafeln:

Tafel 44.

Kreis	Im Alter von Jahren	Von je 100 Personen männlichen Geschlechtes in nebenstehendem Alter sind											
		des Lesens und Schreibens kundig				nur des Lesens kundig				Analphabeten			
		Serbisch Orthodoxe	Muselmanen	Röm.-Katholische	Sonstige	Serbisch Orthodoxe	Muselmanen	Röm.-Katholische	Sonstige	Serbisch Orthodoxe	Muselmanen	Röm.-Katholische	Sonstige
Sarajevo	7—20	18·65	8·93	44·94	78·36	0·13	0·13	0·25	0·07	81·22	90·95	54·81	21·57
	21—30	17·87	12·69	51·24	78·23	0·21	0·17	0·58	—	81·82	87·14	48·18	21·77
	über 30	15·63	6·61	48·07	77·98	0·34	0·20	0·56	0·07	84·03	93·19	51·37	21·95
	Zusammen . .	18·22	8·72	47·56	78·18	0·26	0·17	0·45	0·06	81·52	91·11	51·99	21·76
Tuzla	7—20	23·76	6·88	35·58	71·40	0·55	0·12	0·11	0·83	75·69	93·00	64·31	27·77
	21—30	25·79	9·66	32·32	60·95	0·83	0·16	0·22	—	73·38	90·18	67·46	39·05
	über 30	14·54	5·34	25·03	73·27	0·53	0·14	0·12	—	84·93	94·52	74·85	26·73
	Zusammen . .	20·37	6·84	30·48	69·77	0·61	0·14	0·14	0·28	79·02	93·02	69·38	29·95
Banjaluka	7—20	9·89	13·23	35·94	33·67	0·11	0·01	0·37	0·43	90·00	86·76	63·69	65·90
	21—30	13·40	19·76	37·41	65·74	0·21	0·04	0·58	0·15	86·39	80·20	62·01	34·11
	über 30	8·16	12·49	29·88	54·47	0·21	0·13	0·85	1·35	91·63	87·38	69·27	44·18
	Zusammen . .	10·43	14·35	32·71	46·77	0·19	0·08	0·60	0·74	89·38	85·57	66·69	52·49
Bihać	7—20	7·39	5·94	30·31	61·11	0·09	0·02	0·10	—	92·52	94·04	69·59	38·89
	21—30	11·43	8·23	41·40	89·74	0·32	0·25	0·33	—	88·25	91·52	58·27	10·26
	über 30	7·27	5·70	31·53	84·21	0·22	0·14	0·40	—	92·51	94·16	68·07	15·79
	Zusammen . .	8·09	6·32	32·89	79·54	0·19	0·12	0·27	—	91·72	93·56	66·84	20·46
Travnik	7—20	9·14	8·14	18.62	72·12	0·12	0·03	0·23	—	90·74	91·83	81·15	27·88
	21—30	11·97	12·21	19·87	69·11	0·27	0·13	0·44	—	87·76	87·66	79·69	30·89
	über 30	6·77	6·54	14·75	71·57	0·18	0·18	0·48	0·24	93·05	93·28	84·77	28·19
	Zusammen . .	8·75	8·26	17·19	71·11	0·18	0·12	0·38	0·10	91·07	91·62	82·43	28·79
Mostar	7—20	38·20	20·86	30·44	97·18	0·48	0·19	0·59	—	61·32	78·95	68·97	2·82
	21—30	36·35	26·37	29·51	96·87	0·55	0·19	1·14	—	63·10	73·44	69·35	3·13
	über 30	17·22	14·95	15·82	97·96	0·52	0·25	0·69	1·02	82·26	84·80	83·49	1·02
	Zusammen . .	28·89	19·47	23·97	97·51	0·52	0·22	0·73	0·49	70·59	80·31	75·30	2·00
Landessumme . .	7—20	16·54	9·49	30·54	57·61	0·24	0·09	0·33	0·34	83·22	90.42	69·13	42·05
	21—30	18·60	13·28	32·45	70·55	0·40	0·16	0·60	0·04	81·00	86·56	66·95	29·41
	über 30	11·45	7·64	23·92	68·85	0·34	0·17	0·56	0·53	88·21	92·19	76·52	30·62
	Zusammen . .	14.91	9·51	28.12	64·97	0.32	0·14	0·49	0·36	84·77	90·35	71·39	34·67

Tafel 45.

Kreis	Im Alter von Jahren	Von je 100 Personen weiblichen Geschlechtes in nebenstehendem Alter sind											
		des Lesens und Schreibens kundig				nur des Lesens kundig				Analphabeten			
		Serbisch-Orthodoxe	Muselmanen	Römisch-Katholische	Sonstige	Serbisch-Orthodoxe	Muselmanen	Römisch-Katholische	Sonstige	Serbisch-Orthodoxe	Muselmanen	Römisch-Katholische	Sonstige
Sarajevo	7—20	10·73	0·67	42·43	77·60	0·06	0·01	0·18	0·14	89·21	99·32	57·39	22·26
	21—30	9·35	0·45	48·33	71·35	0·24	0·04	0·51	0·13	90·41	99·51	51·16	28·52
	über 30	4·64	0·19	39·82	50·45	0·19	0·01	0·89	0·08	95·17	99·80	59·29	49·47
	Zusammen . .	8·33	0·46	42·81	66·58	0·15	9·02	0·54	0·12	91·52	99·52	56·65	33·30
Tuzla	7—20	5·76	0·18	14·98	83·06	0·12	0·01	0·09	0·16	94·12	99·81	84·93	16·78
	21—30	5·83	0·21	16·50	59·54	0·06	0·02	0·09	0·21	94·11	99·76	83·41	40·25
	über 30	3·13	0·09	12·71	78·32	0·04	0·03	0·13	0·32	96·83	99·89	87·16	21·36
	Zusammen . .	4·79	0·16	14·44	80·45	0·09	0·02	0·11	0·25	95·12	99·82	85·45	19·30
Banjaluka	7—20	4·37	0·55	18·97	34·47	0·05	0·04	0·24	0·38	95·58	99·41	81·79	65·15
	21—30	3·81	0·42	20·50	44·95	0·03	0·05	0·71	1·63	96·16	99·53	78·79	53·42
	über 30	2·56	0·24	18·42	32·61	0·07	—	0·88	0·69	97·37	99·76	80·70	66·70
	Zusammen . .	3·63	0·42	19·14	35·81	0·05	0·03	0·58	0·75	96·32	99·55	80·28	63·44
Bihać	7—20	1·92	0·20	19·92	65·52	0·01	0·02	0·26	—	98·07	99·78	79·82	34·48
	21—30	1·89	0·30	21·82	79·16	0·03	0·03	0·18	—	98·08	99·67	78·00	20·84
	über 30	1·18	0·06	17·57	61·70	0·02	0·01	0·12	—	98·80	99·93	82·31	38·30
	Zusammen . .	1·68	0·18	19·52	66·67	0·02	0·02	0·20	—	98·30	99·80	80·28	33·33
Travnik	7—20	4·35	0·22	11·83	64·90	0·01	0·03	0·09	0·33	95·64	99·75	88·08	34·77
	21—30	3·21	0·21	11·83	66·27	0·09	—	0·06	1·18	96·70	99·79	88·11	32·55
	über 30	1·53	0·15	7·63	49·05	0·01	0·05	0·19	0·78	98·46	99·80	92·18	50·17
	Zusammen . .	3·11	0·20	10·30	59·72	0·03	0·03	0·12	0·69	96·86	99·77	89·58	39·59
Mostar	7—20	8·43	0·56	6·71	97·75	0·11	0·11	0·13	—	91·46	99·33	93·16	2·25
	21—30	6·87	0·48	7·93	94·28	0·14	0·10	0·11	—	92·99	99·42	91·96	5·72
	über 30	2·34	0·17	4·57	87·35	0·04	0·03	0·07	—	97·62	99·80	95·36	12·65
	Zusammen . .	5·74	0·40	6·16	93·09	0·09	0·08	0·11	—	94·17	99·52	93·73	6·91
Landessumme . .	7—20	5·51	0·38	16·04	61·10	0·07	0·03	1·15	0·24	94·42	99·59	83·81	38·66
	21—30	4·87	0·32	18·54	65·85	0·08	0·04	0·28	0·76	95·05	99·64	81·18	33·39
	über 30	2·59	0·14	14·09	49·01	0·06	0·02	0·37	0·41	97·35	99·84	85·54	50·58
	Zusammen . .	4·33	0·29	15·88	57.21	0·07	0·03	0·26	0·42	95·60	99·68	83·86	42·37

Die relativ größte Zahl von schreibens- und lesekundigen Männern trifft man bei allen Konfessionen in der mittleren Altersklasse (21—30 Jahren) an. Auch in den einzelnen Kreisen wiederholt sich dasselbe Verhältnis nur mit einigen kleineren Abweichungen. So weisen in den Kreisen Sarajevo und Mostar die Serbisch-Orthodoxen, die Römisch-Katholischen aber in den Kreisen Tuzla und Mostar in der jüngsten Altersklasse den relativ höchsten Bildungsgrad aus.

Bei den Frauen vereinigt die jüngste Altersklasse bei den Serbisch-Orthodoxen und Muselmanen die relativ höchste Zahl von Lesens- und Schreibenskundigen, während bei den römisch-katholischen Frauen die mittlere Altersklasse die führende Stelle inne hat. Das geschilderte Verhältnis ist wohl darauf zurückzuführen, daß der Elementarunterricht für Mädchen bei den Serbisch-Orthodoxen und Muselmanen erst in den letzten zwei Jahrzehnten einen größeren Umfang angenommen hat.

7. Staatsangehörigkeit und Muttersprache. Sonstige Sprachkenntnisse der landesangehörigen Bevölkerung.

Von der bei der Volkszählung im Jahre 1910 erhobenen ortsanwensenden Zivilbevölkerung von 1,898.044 Seelen waren 1,783.453 = 93·96% bosnisch-hercegovinische Landesangehörige, 46.859 = 2·47% Angehörige der im Reichsrate vertretenen Königreiche und Länder, 61.151 = 3·23% Angehörige der Länder der ungarischen heiligen Krone und 6581 = 0·34% Ausländer.

Seit dem Jahre 1895 haben alle diese Kategorien eine absolute Zunahme ihrer Angehörigen aufzuweisen. Die verschiedenen Zuwachsprozente haben aber eine Verschiebung in der relativen Anteilnahme an der

Gesamtbevölkerung zur Folge gehabt. Die Zunahme betrug nämlich bei den bosnisch-hercegovinischen

Landesangehörigen . . . . 286.209 = 19·12%
Österreichern . . . . 22.841 = 95·09%
Ungarn . . . . 18.793 = 44·36%
Ausländern . . . . 2.109 = 47·16%

Da im Jahre 1895 der Anteil der bosnisch-hercegovinischen Landesangehörigen 1,497.244 = 95·48%, der Österreicher 24.018 = 1·53%, der Ungarn 42.358 = 2·71% und der Ausländer 4472 = 0·28% betrug, haben die bosn.-herc. Landesangehörigen eine Abnahme ihres relativen Anteiles an der Gesamtbevölkerung um 1·52%, die Österreicher, Ungarn und Ausländer eine Erhöhung desselben um 0·94%, 0·52% bezw. 0·06% zu verzeichnen.

Der Rückgang des relativen Anteiles der bosnisch-hercegovinischen Landesangehörigen an der Gesamtbevölkerung ist eine Folge der Wanderbewegung. Denn einerseits hat die Auswanderung ihre Reihen gelichtet, andererseits die Einwanderung aus der Monarchie und dem Auslande die Zahl der Angehörigen dieser Kategorien bedeutend vermehrt.

Die meisten Österreicher, Ungarn und Ausländer befinden sich in den Städten, industriellen Zentren und Bezirken mit größeren Kolonistenansiedelungen.

In der Landeshauptstadt Sarajevo sind die Österreicher mit 16·56%, Ungarn mit 15·77% und die Ausländer mit 3·00% vertreten.

Im Stadtbezirke Tuzla beträgt die Relativquote der Österreicher 14·01%, der Ungarn 15·91% und der Ausländer 2·85%, in der Stadt Banjaluka der Österreicher 9·96% und der Ungarn 10·91% und in der Stadt Mostar der Österreicher 9·16% und der Ungarn 6·55%. Im Bezirke Prnjavor machen die Österreicher — polnische und ruthenische Kolonisten — 21·14% der Gesamtbevölkerung dieses Bezirkes aus.

Die große Anzahl von fremden Waldarbeitern erklärt das Vorhandensein von 12·24% bezw. 10·17% Ungarn in den Bezirken Bos. Petrovac und Bos. Krupa und von 6·49% Österreichern und 6·74% Ungarn im Bezirke Žepče.

Die Verteilung der Bevölkerung nach Staatsangehörigkeit in den einzelnen Kreisen in absoluten, wie auch in relativen Zahlen zeigt die nachstehende Tafel:

Tafel 46.

Kreis	Bosnisch-hercegovinische Landesangehörige		Österreichische Staatsangehörige		Ungarische Staatsangehörige		Ausländer		Zusammen	
	absolut	%	absolut	%	absolut	%	absolut	%	absolut	%
Sarajevo	262.883	91·27	11.591	4·02	11.081	3·84	2.506	0·87	288.061	100·00
Tuzla	411.519	96·72	3.258	0·76	9.731	2·29	988	0·23	425.496	100·00
Banjaluka	365.516	90·52	19.814	4·91	16.384	4·05	2.103	0·52	403.817	100·00
Bihać	207.920	90·77	3.106	1·36	17.806	7·77	239	0·10	229.071	100·00
Travnik	274.670	96·54	5.820	2·04	3.684	1·29	387	0·13	284.561	100·00
Mostar	260.945	97·72	3.270	1·23	2.465	0·92	358	0·13	267.038	100·00
Landessumme . .	1,783.453	93·96	46.859	2·47	61.151	3·23	6.581	0·34	1,898.044	100·00

Die Frage nach der Muttersprache wurde bei der letzten Volkszählung zum erstenmale gestellt, um auf diese Weise auch ein von der Beurteilung nach dem konfessionellen Momente losgelöstes Bild der nationalen Zusammensetzung der Bevölkerung zu erhalten. Allerdings durften hiebei vorhandene Empfindlichkeiten nicht verletzt und nicht einmal der Anschein erweckt werden, als ob durch diese Erhebung der Sprachenfrage im Lande präjudiziert werden sollte, wobei auch hauptsächlich für die Mohammedaner eine Schwierigkeit entstanden wäre. Es wurde daher schon bei der Fragestellung (vergl. Hausliste, Spalte 25 und 26) an dem neutralen Standpunkte der Verwaltung festgehalten, wonach das Serbische und Kroatische eine und dieselbe Sprache ist, die sich nur durch den Gebrauch einer verschiedenen Schrift unterscheidet und für welche die offizielle Bezeichnung »serbokroatisch« gebraucht wird.

Im übrigen hatte als Grundprinzip für die Zählungskommissäre zu gelten, daß als Muttersprache jene Sprache zu betrachten war, die der Betreffende selbst als solche bezeichnete. Für Kinder, welche noch nicht sprechen konnten, war die Muttersprache nach dem Wunsche des Vaters einzutragen.

Die letzte Volkszählung hat die Zahl der einzelnen Nationalitäten auf Grund der Eintragung der Muttersprache folgendermaßen festgestellt:

Tafel 47.

Kreis	Muttersprache															
	Serbo-kroatisch		Spaniolisch		Deutsch		Ungarisch		Böhmisch		Polnisch		Ruthenisch		Slovenisch	
	absolut	%	absolut	%	absolut	%	absolut	%	absolut	%	absolut	%	absolut	%	absolut	%
Sarajevo	267.354	92·81	5.441	1·89	6.495	2·26	1·942	0·67	2.350	0·82	766	0·27	288	0·10	1.181	0·41
Tuzla	414.260	97·36	801	0·19	4.556	1·07	1.752	0·41	764	0·18	417	0·10	570	0·14	292	0·07
Banjaluka	371.829	92·08	453	0·11	8.051	2·00	1.780	0·44	2.297	0·57	8.972	2·22	6.165	1·53	695	0·17
Bihać	227.209	99·19	203	0·09	639	0·28	96	0·04	224	0·10	163	0·07	9	0·00	208	0·09
Travnik	277.798	97·62	904	0·32	2.142	0·75	507	0·18	825	0·29	505	0·18	389	0·14	540	0·19
Mostar	264.114	98·91	84	0·03	1.085	0·41	366	0·14	585	0·22	152	0·06	10	0·00	192	0·07
Landessumme . .	1.822.564	96·02	7.886	0·42	22.968	1·21	6.443	0·34	7·045	0·37	10.975	0·58	7.431	0·39	3.108	0·16

(Fortsetzung 1.)

Kreis	Muttersprache															
	Slovakisch		Italienisch		Rumänisch		Bulgarisch		Russisch		Französisch		Englisch		Türkisch	
	absolut	%	absolut	%	absolut	%	absolut	%	absolut	%	absolut	%	absolut	%	absolut	%
Sarajevo	74	0·03	647	0·22	98	0·03	30	0·01	4	0·00	19	0·01	12	0·00	40	0·01
Tuzla	174	0·04	294	0·07	31	0·01	52	0·01	12	0·00	5	0·00	—	—	50	0·01
Banjaluka	171	0·04	1.088	0·27	335	0·08	8	0·00	3	0·00	3	0·00	—	—	19	0·01
Bihać	2	0·00	36	0·02	3	0·00	—	—	—	—	3	0·00	—	—	4	0·00
Travnik	57	0·02	196	0·07	128	0·05	5	0·00	6	0·00	2	0·00	—	—	7	0·00
Mostar	4	0·00	201	0·08	13	0·00	1	0·00	3	0·00	3	0·00	—	—	9	0·00
Landessumme . .	482	0·03	2.462	0·13	608	0·03	96	0·01	28	0·00	35	0·00	12	0·00	129	0·01

(Fortsetzung 2.)

Kreis	Muttersprache										Insgesamt	
	Arabisch		Albanesisch		Griechisch		Zigeunerisch		Sonstige			
	absolut	%	absolut	%	absolut	%	absolut	%	absolut	%	absolut	%
Sarajevo	4	0·00	124	0·04	45	0·02	1.144	0·40	3	0·00	288.061	100·00
Tuzla	1	0·00	59	0·01	—	—	1.406	0·33	—	—	425.496	100·00
Banjaluka	3	0·00	26	0·01	3	0·00	1.904	0·47	12	0·00	403.817	100·00
Bihać	—	—	5	0·00	—	—	267	0·12	—	—	229.071	100·00
Travnik	1	0·00	7	0·00	—	—	542	0·19	—	—	284.561	100·00
Mostar	1	0·00	52	0·02	1	0·00	156	0·06	6	0·00	267.038	100·00
Landessumme . .	10	0·00	273	0·01	49	0·00	5.419	0·29	21	0·00	1,898.044	100·00

Die Hauptmasse der Bevölkerung gehört ihrer Muttersprache nach der serbokroatischen Nationalität an, und zwar 1,822.564 = 96·03%.

In namhafterer Zahl sind daneben vertreten die
Deutschen . . . . . . 22.968 d. i. 1·22%
Polen . . . . 10.975 „ „ 0·57%
Spaniolen . . . . . . 7.886 „ „ 0·42%
Ruthenen . . . . . . 7.431 „ „ 0·39%
Böhmen . . . . 7.045 „ „ 0·37% und die
Ungarn . . . . 6.443 „ „ 0·34%

Fast ganz rein serbokroatisch sind die Kreise Bihać (99·19%) und Mostar (98·91%), am wenigsten die Kreise Banjaluka (92·08%) und Sarajevo (92·82%).

Die anderen Nationalitäten sind wieder am stärksten in der städtischen Bevölkerung vertreten. So beträgt in der Landeshauptstadt Sarajevo die Relativquote der Deutschen 10·11%, der Spaniolen 9·39%, der Böhmen 3·28% und der Ungarn 2·69%.

Auch im Stadtbezirke Tuzla sind die Deutschen mit 9·99%, die Böhmen mit 3·37% und die Ungarn mit 2·22% vertreten.

Am flachen Lande sind außer der kompakten serbokroatischen Majorität lediglich die Polen (2·23%) und Ruthenen (1·53%) im Kreise Banjaluka in höherem Maße an der Gesamtbevölkerung beteiligt.

Von den Personen mit serbokroatischer Muttersprache waren bosnisch-hercegovinische Landesangehörige 1,764.391 = 96·82%, Österreicher 10.692 = 1·58%, Ungarn 45.013 = 2·47% und Ausländer 2468 = 0·13%.

Unter den bosn.-herceg. Landesangehörigen haben 98·94% die serbokroatische, 0·43% die spaniolische und 0·30% die zigeunerische Muttersprache. Die übrigen Nationalitäten kommen unter den bosn.-herc. Landesangehörigen in verschwindend geringer Zahl vor.

Von den Angehörigen der im Reichsrate vertretenen Königreiche und Länder sind 22·86% Serbo-Kroaten, 22·23% Deutsche, 18·83% Polen, 13·05% Böhmen (Čechen) und 13·65% Ruthenen.

Von den ungarischen Staatsangehörigen sind 73·61% Serbo-Kroaten, 13·75% Deutsche und 9·39% Ungarn (Magyaren).

Von den Ausländern sind 37·50% Serbo-Kroaten, 26·64% Deutsche und 15·88% Italiener.

Die Verteilung der Bevölkerung nach Staatsangehörigkeit und Muttersprache in den einzelnen Kreisbereichen ist in absoluten, wie auch in relativen Zahlen in nachstehender Tafel enthalten:

Tafel 48.

Kreis	Staats- (Landes-) Angehörigkeit	Serbokroatisch		Spaniolisch		Deutsch		Ungarisch		Böhmisch		Polnisch		Ruthenisch	
		absolut	%	absolut	%	absolut	%	absolut	%	absolut	%	absolut	%	absolut	%
Sarajevo	Bos.-Herceg. .	256.096	97·42	5.213	1·97	251	0·10	54	0·03	41	0·02	15	0·01	—	—
	Österreich . .	2.736	23·62	42	0·37	4.236	36·56	203	1·76	2.163	18·66	716	6·18	281	2·42
	Ungarn . . .	7.107	64·16	12	0·11	1.829	16·52	1.680	15·17	132	1·19	29	0·27	7	0·07
	Ausland . . .	1.415	56·47	174	6·95	179	7·15	5	0·19	14	0·56	6	0·25	—	—
	Zusammen .	267.354	92·81	5.441	1·89	6.495	2·26	1.942	0·67	2.350	0·82	766	0·27	288	0·10
Tuzla	Bos.-Herceg. .	409.102	99·46	769	0·17	134	0·03	40	0·01	19	0·00	10	0·00	5	0·00
	Österreich . .	632	19·40	7	0·22	1.024	31·42	41	1·27	714	21·91	383	11·76	81	2·49
	Ungarn . . .	4.015	41·26	11	0·11	3.307	33·99	1.668	17·14	28	0·29	14	0·15	483	4·97
	Ausland . . .	511	51·66	14	1·46	91	9·24	3	0·30	3	0·30	10	1·01	1	0·10
	Zusammen .	414.260	97·36	801	0·19	4.556	1·07	1.752	0·41	764	0·18	417	0·10	570	0·14
Banjaluka	Bos.-Herceg. .	358.099	97·99	440	0·12	1.787	0·49	130	0·04	520	0·14	1.606	0·44	453	0·12
	Österreich . .	1.406	7·10	1	0·00	2.741	13·83	108	0·54	1.683	8·50	6.943	35·05	5.671	28·62
	Ungarn . . .	12.137	74·08	3	0·01	2.305	14·07	1.541	9·44	92	0.56	25	0·15	30	0·18
	Ausland . . .	187	8·89	9	0·42	1.218	57·94	1	0·04	2	0·09	398	18·96	11	0·52
	Zusammen .	371.829	92·08	453	0·11	8.051	2·00	1.780	0·44	2.297	0·57	8.972	2·22	6.165	1·53
Bihać	Bos.-Herceg. .	207.411	99·77	203	0·09	33	0·01	4	0·00	—	—	1	0·00	1	0·00
	Österreich . .	2.116	68·13	—	—	384	12·37	1	0·03	222	7·14	162	5·21	5	0·18
	Ungarn . . .	17.620	98·96	—	—	76	0·42	91	0·51	2	0·01	—	—	3	0·02
	Ausland . . .	62	25·94	—	—	146	61·12	—	—	—	—	—	—	—	—
	Zusammen .	227.209	99·19	203	0·09	639	0·28	96	0·04	224	0·10	163	0·07	9	0·00

Kreis	Staats- (Landes-) Angehörigkeit	Serbo-kroatisch		Spaniolisch		Deutsch		Ungarisch		Böhmisch		Polnisch		Ruthenisch	
		absolut	%	ab-solut	%	ab-solut	%	ab-solut	%	ab-solut	%	ab-solut	%	ab-solut	%
Travnik	Bos.-Herceg. .	273.053	99·39	888	0·34	138	0·07	12	0·00	12	0·00	7	0·00	—	—
	Österreich . .	2.263	38·89	4	0·07	1.326	22·79	55	0·95	772	13·26	479	8·23	347	5·95
	Ungarn . . .	2.390	64·88	3	0·09	567	15·39	439	11·92	38	1·03	8	0·21	42	1·14
	Ausland . . .	92	23·78	9	2·32	111	28·70	1	0·26	3	0·77	11	2·84	—	—
	Zusammen	277.798	97·62	904	0·32	2.142	0·75	507	0·18	825	0·29	505	0·18	389	0·14
Mostar	Bos.-Herceg. .	260.630	99·89	76	0·03	40	0·02	2	0·00	7	0·00	3	0·00	1	0·00
	Österreich . .	1.539	47·07	—	—	706	21·60	43	1·32	563	17·23	141	4·32	9	0·24
	Ungarn . . .	1.744	70·76	2	0·08	321	13·03	320	12·99	15	0·61	6	0·24	—	—
	Ausland . . .	201	56·15	6	1·67	18	5·02	1	0·28	—	—	2	0·56	—	—
	Zusammen	264.114	98·91	84	0·03	1.085	0·41	366	0·14	585	0·22	152	0·06	10	0·00
Landessumme . .	Bos.-Herceg. .	1,764.391	98·94	7.589	0·43	2.383	0·14	242	0·01	599	0·03	1.642	0·09	460	0·02
	Österreich . .	10.692	22·86	54	0·11	10.417	22·23	451	0·95	6.117	13·05	8.824	18·83	6.394	13·65
	Ungarn . . .	45.013	73·61	31	0·05	8.405	13·75	5.739	9·39	307	0·51	82	0·13	565	0·94
	Ausland . . .	2.468	37·50	212	3·22	1.763	26·64	11	0·17	22	0·34	427	6·64	12	0·17
	Totale . .	1,822.564	96·02	7.886	0·42	22.968	1·21	6.443	0·34	7.045	0·37	10.975	0·58	7.431	0·39

(Fortsetzung 1.)

Kreis	Staats- (Landes-) Angehörigkeit	Slovenisch		Slovakisch		Italienisch		Rumänisch		Bulgarisch		Russisch		Französisch		Englisch	
		ab-solut	%	ab-solut	%	ab-solut	%	ab-solut	%	ab-solut	%	ab-solut	%	ab-solut	%	ab-solut	%
Sarajevo	Bos.-Herceg. .	29	0·01	2	0·00	10	0·01	16	0·01	6	0·01	—	—	1	0·00	—	—
	Österreich . .	985	8·49	15	0·12	174	1·50	31	0·26	—	—	1	0·00	7	0·06	1	0·00
	Ungarn . . .	163	1·48	52	0·47	30	0·26	32	0·28	2	0·01	1	0·00	1	0·00	1	0·00
	Ausland . . .	4	0·16	5	0·19	433	17·28	19	0·75	22	0·87	2	0·08	10	0·38	10	0·38
	Zusammen .	1.181	0·41	74	0·03	647	0·22	98	0·03	30	0·01	4	0·00	19	0·01	12	0·00
Tuzla	Bos.-Herceg. .	4	0·00	—	—	6	0·00	—	—	—	—	1	0·00	—	—	—	—
	Österreich . .	264	8·10	10	0·30	81	2·49	15	0·46	—	—	2	0·06	4	0·12	—	—
	Ungarn . . .	23	0·23	156	1·60	7	0·07	13	0·13	—	—	6	0·06	—	—	—	—
	Ausland . . .	1	0·10	8	0·80	200	20·25	3	0·30	52	5·30	3	0·30	1	0·10	—	—
	Zusammen .	292	0·07	174	0·04	294	0·07	31	0·01	52	0·01	12	0·00	5	0·00	—	—
Banjaluka	Bos.-Herceg. .	73	0·02	19	0·00	279	0·08	234	0·06	—	—	1	0·00	—	—	—	—
	Österreich . .	565	2·85	8	0·04	603	3·04	85	0·43	—	—	—	—	—	—	—	—
	Ungarn . . .	55	0·33	144	0·87	18	0·11	15	0·09	1	0·00	—	—	—	—	—	—
	Ausland . . .	2	0·09	—	—	188	8·98	1	0·04	7	0·33	2	0·09	3	0·14	—	—
	Zusammen .	695	0·17	171	0·04	1.088	0·27	335	0·08	8	0·00	3	0·00	3	0·00	—	—

Kreis	Staats- (Landes-) Angehörigkeit	Slovenisch		Slovakisch		Italienisch		Rumänisch		Bulgarisch		Russisch		Französisch		Englisch	
		absolut	%	absolut	%	absolut	%	absolut	%	absolut	%	absolut	%	absolut	%	absolut	%
Bihać	Bos.-Herceg.	—	—	—	—	—	—	—	—	—	—	—	—	—	—	—	—
	Österreich	199	6·40	—	—	15	0·48	2	0·06	—	—	—	—	—	—	—	—
	Ungarn	9	0·05	2	0·01	3	0·02	—	—	—	—	—	—	—	—	—	—
	Ausland	—	—	—	—	18	7·52	1	0·42	—	—	—	—	3	1·25	—	—
	Zusammen	208	0·09	2	0·00	36	0·02	3	0·00	—	—	—	—	3	0·00	—	—
Travnik	Bos.-Herceg.	6	0·00	1	0·00	5	0·00	—	—	—	—	1	0·00	—	—	—	—
	Österreich	507	8·71	4	0·07	53	0·91	10	0·17	—	—	—	—	—	—	—	—
	Ungarn	24	0·65	52	1·41	4	0·10	117	3·18	—	—	—	—	—	—	—	—
	Ausland	3	0·77	—	—	134	34·62	1	0·26	5	1·29	5	1·29	2	0·52	—	—
	Zusammen	540	0·19	57	0·02	196	0·07	128	0·05	5	0·00	6	0·00	2	0·00	—	—
Mostar	Bos.-Herceg.	4	0·00	—	—	8	0·00	1	0·00	1	0·00	—	—	—	—	—	—
	Österreich	164	5·00	—	—	99	3·01	2	0·07	—	—	2	0·07	2	0·07	—	—
	Ungarn	21	0·85	4	0· 6	22	0·88	10	0·40	—	—	—	—	—	—	—	—
	Ausland	3	0·84	—	—	72	20·12	—	—	—	—	1	0·28	1	0·28	—	—
	Zusammen	192	0·07	4	0·00	201	0·08	13	0·00	1	0·00	3	0·00	3	0·00	—	—
Landessumme	Bos.-Herceg.	116	0·00	22	0·00	308	0·02	251	0·02	7	0·00	3	0·00	1	0·00	—	—
	Österreich	2.684	5·73	37	0·08	1.025	2·18	145	0·31	—	—	5	0·00	13	0·02	1	0·00
	Ungarn	295	0·48	410	0·68	84	0·13	187	0·30	3	0·00	7	0·00	1	0·00	1	0·00
	Ausland	13	0·17	13	0·17	1.045	15·88	25	0·38	86	1·30	13	0·17	20	0·34	10	0·17
	Totale	3.108	0·16	482	0·03	2.462	0·13	608	0·03	96	0·01	28	0·00	35	0·00	12	0.00

(Fortsetzung 2.)

Kreis	Staats- (Landes-) Angehörigkeit	Türkisch		Arabisch		Albanesisch		Griechisch		Zigeunerisch		Sonstige		Zusammen	
		absolut	%	absolut	%	absolut	%	absolut	%	absolut	%	absolut	%	absolut	%
Sarajevo	Bos.-Herceg.	6	0·01	1	0·00	3	0·00	4	0·00	1.135	0·40	—	—	262.883	100·00
	Österreich	—	—	—	—	—	—	—	—	—	—	—	—	11.591	100·00
	Ungarn	—	—	—	—	—	—	2	0·01	1	0·00	—	—	11.081	100·00
	Ausland	34	1·37	3	0·11	121	4·86	39	1·57	8	0·32	3	0·11	2.506	100·00
	Zusammen	40	0·01	4	0·00	124	0·04	45	0·02	1.144	0·40	3	0·00	288.061	100·00
Tuzla	Bos.-Herceg.	9	0·00	—	—	14	0·00	—	—	1.406	0·33	—	—	411.519	100·00
	Österreich	—	—	—	—	—	—	—	—	—	—	—	—	3.258	100·00
	Ungarn	—	—	—	—	—	—	—	—	—	—	—	—	9.731	100·00
	Ausland	41	4·13	1	0·10	45	4·55	—	—	—	—	—	—	988	100·00
	Zusammen	50	0·01	1	0·00	59	0·01	—	—	1.406	0·33	—	—	425.496	100·00

Kreis	Staats- (Landes-) Angehörigkeit	Türkisch		Arabisch		Albanesisch		Griechisch		Zigeunerisch		Sonstige		Zusammen	
		ab- solut	%	ab- solut	%	ab- solut	%	ab- solut	%	ab- solut	%	ab- solut	%	absolut	%
Banjaluka	Bos.-Herceg.	—	—	—	—	—	—	—	—	1.875	0·50	—	—	365.516	100·00
	Österreich	—	—	—	—	—	—	—	—	—	—	—	—	19.814	100·00
	Ungarn	—	—	—	—	—		—	—	18	0·11	—	—	16.384	100·00
	Ausland	19	0·90	3	0.14	26	1·23	3	0·14	11	0·52	12	0·56	2.103	100·00
	Zusammen .	19	0·01	3	0.00	26	0·01	3	0·00	1.904	0·47	12	0·00	403.817	100·00
Bihać	Bos.-Herceg.	—	—	—	—	—	—	—	—	267	0·13	—	—	207.920	100·00
	Österreich	—	—	—	—	—	—	—	—	—	—	—	—	3.106	100·00
	Ungarn	—	—	—	—	—	—	—	—	—	—	—	—	17.806	100·00
	Ausland	4	1·66	—	—	5	2·09	—	—	—	—	—	—	239	100·00
	Zusammen .	4	0·00	—	—	5	0·00	—	—	267	0·12	—	—	229.071	100·00
Travnik	Bos.-Herceg .	4	0·00	—	—	1	0·00	—	—	542	0·20	—	—	274.670	100·00
	Österreich . .	—	—	—	—	—	—	—	—	—	—	—	—	5.820	100·00
	Ungarn . . .	—	—	—	—	—	—	—	—	—	—	—	—	3.684	100·00
	Ausland . . .	3	0·77	1	0·26	6	1·55	—	—	—	—	—	—	387	100·00
	Zusammen	7	0·00	1	0·00	7	0·00	—	—	542	0·19	—	—	284.561	100·00
Mostar	Bos.-Herceg .	3	0·00	—	—	7	0·00	—	—	156	0·06	6	0·00	260.945	100·00
	Österreich . .	—	—	—	—	—	—	—	—	—	—	—	—	3.270	100·00
	Ungarn . . .	—	—	—	—	—	—	—	—	—	—	—	—	2.465	100·00
	Ausland . . .	6	1·67	1	0·28	45	12·57	1	0·28	—	—	—	—	358	100·00
	Zusammen .	9	0·00	1	0·00	52	0·02	1	0·00	156	0·06	6	0·00	267.038	100·00
Landessumme . .	Bos.-Herceg .	22	0·00	1	0·00	25	0·00	4	0·00	5.381	0·30	6	0·00	1,783.453	100·00
	Österreich . .	—	—	—	—	—	—	—	—	—	—	—	—	46.859	100·00
	Ungarn . . .	—	—	—	—	—	—	2	0 00	19	0·03	—	—	61.151	100·00
	Ausland . . .	107	1·62	9	0·16	248	3·77	43	0·65	19	0·29	15	0·25	6.581	100·00
	Totale . .	129	0·01	10	0·00	273	0·01	49	0·00	5.419	0·29	21	0·00	1,898.044	100·00

Bei der Volkszählung wurden auch die sonstigen Sprachkenntnisse erhoben. Die hieraus gewonnenen Daten der Tabelle V/*a* zeigen, inwieweit sich die landesangehörige Bevölkerung außer der Muttersprache noch andere Sprachen angeeignet hat, und zwar wurden hiebei solche Sprachen besonders ersichtlich gemacht, die Weltsprachen sind oder an bosnisch-hercegovinischen Schulen gelehrt werden oder deren Erlernung aus Gründen nachbarlicher oder religiöser Beziehungen von einzelnen Teilen der Bevölkerung gepflegt wird.

Da lediglich 19.062 = 1·06% der bosn.-herceg. Landesangehörigen eine andere als die serbokroatische als ihre Muttersprache angegeben, so läßt sich vor allem konstatieren, daß sich von diesen wieder 17.184 zur Kenntnis der serbokroatischen als zweiten erlernten Sprache bekannt haben, also daß nur 1878 bosn.-herc. Landesangehörige der Landessprache nicht mächtig sind.

Von den bosn.-herc. Landesangehörigen haben 5648 die deutsche Sprache erlernt. In größter Zahl war dies der Fall bei der städtischen Bevölkerung. So haben allein in der Landeshauptstadt Sarajevo 1950 bosn.-herc. Landesangehörige sich auf die Kenntnis der deutschen Sprache berufen, in Mostar 446, in Tuzla 211. Außerdem finden sich noch im Landbezirke Banjaluka 425 bosn.-herc. Landesangehörige mit der Kenntnis der deutschen Sprache vor.

In größerer Zahl trifft man noch bei bosn.-herc. Landesangehörigen (muselmanischen Bekenntnisses) die Kenntnis der türkischen und der arabischen Sprache an, und zwar in 2289 bezw. 448 Fällen.

Die Erlernung der anderen in Tabelle V/*a* aufgezählten Sprachen hat unter der einheimischen Bevölkerung keine besonderen Erfolge aufzuweisen.

8. Die Bevölkerung nach dem Berufe.

a) Im allgemeinen.

Während anläßlich der Volkszählung des Jahres 1895 nur der Hauptberuf erhoben wurde, war in der Hausliste vom Jahre 1910 auch die Frage nach dem Nebenberufe enthalten.

Für die Eintragung der Berufsangaben in Spalte 13—16 der Hausliste hatte folgendes als Richtschnur zu gelten:

»Durch die Ausfüllung dieser Spalten soll eine möglichst vollständige Darstellung der Berufsverhältnisse ermöglicht werden.

In Spalte 13 ist der Hauptberufszweig, auf welchem die Lebensstellung oder das Einkommen der betreffenden Person ausschließlich oder doch vorzugsweise beruht, so genau als möglich zu bezeichnen.

Es ist also z. B. anzugeben:

Bei Personen, welche Besitzer einer Gutsherrschaft, eines freien Bauerngutes oder einer Kmetenansässigkeit sind, oder welche als Beamte, Pächter, Dienstleute oder in welcher Stellung immer hauptsächlich in der Landwirtschaft tätig sind: Landwirtschaft;

bei Gewerbetreibenden, Fabrikanten, Kaufleuten und deren Gehilfen, Lehrlingen und Taglöhnern der besondere Zweig des Handwerkes, der Fabrikation, des Handels oder des sonstigen Gewerbes;

bei öffentlichen Beamten und anderen öffentlichen Angestellten der besondere Dienstzweig ihrer Verwendung;

bei Angehörigen der sogenannten freien Berufe, wie bei Ärzten, Advokaten u. dgl. der besondere Berufszweig;

bei Dienstleuten, welche nur in der Hauswirtschaft oder zu persönlichen Diensten verwendet werden, die Art ihrer Verwendung;

bei Taglöhnern mit wechselnder Beschäftigung jener Berufszweig, in welchem sie vorherrschend beschäftigt sind.

Als berufstätig sind auch Frauen, Kinder und sonstige an der Wohnung teilnehmende Personen zu betrachten, welche einen bestimmten eigenen Erwerb betreiben oder dem Familienhaupte in seiner Beschäftigung regelmäßig beistehen.

In letzterem Falle ist hier der Berufszweig des Familienhauptes anzugeben. Die Besorgung des eigenen Hauswesens ist als Erwerbstätigkeit nicht anzusehen.

Für Personen ohne bestimmte Berufstätigkeit ist entweder die Art, in welcher sie ihren Unterhalt beziehen, wie Hausbesitzer, Armenbeteilter, oder der Besuch von Lehr- und Bildungsanstalten u. s. w. anzugeben.

Die in Spitälern, in Straf- und Gefangenhäusern befindlichen Personen sind nach der Kategorie ihrer nur zeitlich unterbrochenen Erwerbstätigkeit einzutragen.

Nur bei Personen, bei welchen eine Angabe im Sinne der vorstehenden Bemerkungen nicht gemacht werden kann, darf die Spalte 13 mit einem Querstriche versehen werden.

Zu der Spalte 14 ist speziell folgendes zu bemerken:

In dieser Spalte ist für jede in Spalte 13 mit ihrem Hauptberufe angegebene Person die Stellung in diesem Berufe, nämlich das Besitz-, Dienst- oder Arbeitsverhältnis in der Weise anzugeben, daß sich hieraus ersehen läßt, ob der Beruf selbständig ausgeübt wird oder nicht.

Es ist also z. B. anzugeben, ob die zu zählende Person Gutsbesitzer, Freibauer, Kmet, Priorac, Pächter ist oder mehrere dieser Eigenschaften, und zwar welche derselben, in sich vereinigt; ob sie als Wirtschaftsbeamter oder im Jahres-, Monats- oder Taglohne bei der Landwirtschaft beschäftigt ist; ob sie Besitzer, selbständiger Leiter, Geschäfts- oder Werkführer oder Taglöhner einer Fabrik, oder Meister, Gehilfe, Arbeiter, Lehrling, Taglöhner eines Gewerbes, ob sie Besitzer, Buchhalter, Kommis, Lehrling oder sonstiger Bediensteter eines Handelsgeschäftes ist; ob sie im Dienste bei der Haushaltung oder für persönliche Dienstleistungen verwendet wird u. s. w.

Wenn Familienangehörige dem Familienhaupte in seiner Berufstätigkeit regelmäßig beistehen und daher auch durch Eintragung in der Spalte 13 zu dem Berufszweige desselben gerechnet worden sind, so ist ihre Berufsstellung in der Spalte 14 durch den Beisatz »Hilft mit« zu bezeichnen.

In Spalte 15 und 16 sind für jene Personen Angaben einzutragen, welche neben ihrem Hauptberufe oder ohne einen bestimmten Hauptberuf nebensächlich, sei es zur Zeit der Zählung oder zu einer anderen Jahreszeit eine Erwerbstätigkeit ausüben, auf welcher ein erheblicher Teil ihres Gesamteinkommens beruht. Die Angaben müssen in einem solchen Falle den Berufszweig im Nebenerwerbe ebenso genau bezeichnen, wie bezüglich des Hauptberufes.«

Die Bearbeitung der durch die Zählung gewonnenen Berufsdaten hatte sich im Jahre 1895 nur auf eine detaillierte Darstellung des landwirtschaftlichen Berufes erstreckt. Die den übrigen Berufen angehörende Bevölkerung wurde der landwirtschaftlichen nur in einer einzigen Sammelrubrik als »sonstige Zivilbevölkerung« gegenübergestellt.

Wenn nun auch der Ausbeutung des Datenmateriales der Volkszählung vom Jahre 1910 teils durch die mangelhafte Beantwortung der Berufsfragen, teils durch die Rücksicht auf die zur Verfügung gestandenen finanziellen Mittel gewisse Schranken gezogen waren, so ist es doch gelungen, wenigstens in den Hauptzügen die allgemeine Berufsgliederung und soziale Schichtung der ganzen Bevölkerung zu erfassen und darzustellen.

Es geschah dies derart, daß die Einteilung der Bevölkerung in 27 Berufsgruppen vorgenommen und innerhalb jeder Gruppe die selbst Berufstätigen von den nur Erhaltenen geschieden wurden. Außerdem wurden die einer Berufsgruppe nur als im Nebenerwerbe Berufstätige angehörenden Personen gesondert ausgewiesen. Das Resultat dieser Bearbeitung ist in bezirksweiser Zusammenstellung in Tabelle VI niedergelegt.

Untersucht man, auf welchen Grundlagen sich die wirtschaftliche Existenz der bosnisch-hercegovinischen Bevölkerung aufbaut, so ergibt sich, daß von der Gesamtbevölkerung (1,898.044) nicht weniger als 1,643.201 = 86·57% in der Landwirtschaft als Hauptberuf ihren Lebensunterhalt finden. Allen übrigen Berufszweigen gehören somit im Hauptberufe 254.843 = 13·43% an.

Wenn auch die Tatsache, daß Bosnien und die Hercegovina vor allem Agrikulturländer sind, hiedurch neuerdings erhärtet wird, so hat doch der in 15 Jahren zwischen den letzten Volkszählungen eingetretene Aufschwung von Industrie, Handel und Verkehr eine merkliche Verschiebung in den Berufsverhältnissen hervorgebracht: im Jahre 1895 entfielen nämlich auf die Landwirtschaft 88·34, auf die übrigen Berufe 11·66% der Bevölkerung.

Die den nichtlandwirtschaftlichen Gruppen des Hauptberufes Zugehörigen sind in folgender Rangordnung vertreten:

Öffentlicher Dienst	35.597	187·55
Warenhandel	34.060	179·45
Häusliche Dienste und Lohnarbeit wechselnder Art	27.947	147·24
Bekleidungsindustrie	22.318	117·59
Transportgewerbe	18.290	96·36
Industrie der Getränke und Genußmittel, Beherbergung und Erquickung	16.507	86·97
Industrie der Holz- und Schnitzstoffe	15.937	83·97
Metallverarbeitung	14.788	77·91
Industrie der Nahrungsstoffe	12.033	63·40
Baugewerbe	10.359	54·58
Forstwirtschaft	5.394	28·42
Bergbau	3.884	20·46
Textilindustrie	3.661	19·29
Freie Berufe	3.648	19·22
Chemische Industrie	1.852	9·76
Industrie der Steine und Erden	1.819	9·58
Sonstige Handels- bezw. Verkehrsgewerbe	1.749	9·21
Lederindustrie	1.504	7·92
Hüttenbetrieb	1.372	7·23
Geld- und Kredithandel	1.102	5·81
Verfertigung von Maschinen, Werkzeugen und Instrumenten	1.082	5·70
Polygraphische Gewerbe	678	3·57
Papierindustrie	639	3·37
Fischerei	299	1·58
Zentralanlagen für Beleuchtung, Kraftübertragung und Wasserleitung	228	1·20

auf 10.000 Einwohner.

Sonstigen Berufszweigen gehörten an oder ohne Beruf waren 18.096 = 95·34 von 10.000.

Die nachstehende Tafel (49) bietet eine Übersicht, wie sich die Bevölkerung in den einzelnen Kreisen des Landes auf die verschiedenen Berufsgruppen verteilt, wobei bemerkt werden muß, daß der anscheinend weniger landwirtschaftliche Charakter des Kreises Sarajevo durch die Landeshauptstadt bewirkt wird.

Tafel 49.

Hauptberuf		Kreis												Landessumme	
		Sarajevo		Tuzla		Banjaluka		Bihać		Travnik		Mostar			
		absolut	auf 10.000	absolut	auf 10.000	absolut	auf 10.000	absolut	auf 10.000	absolut	auf 10.000	absolut	auf 10.000	absolut	auf 10.000
I.	Landwirtschaft, Tierzucht und Gärtnerei	206.000	7151·30	378.763	8901·68	358.826	8885·84	214.766	9375·52	247.012	8680·46	237·833	8906·34	1,643.201	8657·32
II.	Forstwirtschaft	978	33·95	1.274	29·94	1.382	34·23	197	8·59	1.220	42·87	343	12·84	5.394	28·42
III.	Fischerei	33	1·15	128	3·01	65	1·62	1	0·04	35	1·23	37	1·39	299	1·58
IV.	Bergbau	1.719	59·67	1.465	34·43	42	1·05	3	0·13	654	22·98	1	0·04	3.884	20·46
V.	Hüttenbetrieb	634	22·01	—	—	—	—	—	—	738	25·94	—	—	1.372	7·23
VI.	Industrie der Steine und Erden	603	20·93	470	11·05	524	12·99	19	0·83	148	5·21	55	2·06	1.819	9·58
VII.	Metallverarbeitung	4.436	154·00	2.819	66·25	2.648	65·58	707	30·86	2.703	94·99	1.475	55·24	14.788	77·91
VIII.	Verfertigung von Maschinen, Werkzeugen und Instrumenten	403	13·99	79	1·86	309	7·66	23	1·00	166	5·83	102	3·82	1.082	5·70
IX.	Chemische Industrie	175	6·08	638	14·99	675	16·72	22	0·96	306	10·75	36	1·35	1.852	9·76
X.	Zentralanlagen für Beleuchtung, Kraftübertragung und Wasserleitung	134	4·65	63	1·48	4	0·11	—	—	19	0·67	8	0·30	228	1·20
XI.	Baugewerbe	3.847	133·55	1.511	35·51	2.115	52·38	284	12·40	1.556	54·68	1.046	39·17	10.359	54·58
XII.	Polygraphische Gewerbe	517	17·95	43	1·01	25	0·63	8	0·35	8	0·28	77	2·88	678	3·57
XIII.	Textilindustrie	1.408	48·88	661	15·54	161	3·99	21	0·92	1.185	41·64	225	8·43	3.661	19·29
XIV.	Papierindustrie	264	9·16	12	0·28	42	1·04	262	11·44	21	0·74	38	1·42	639	3·37
XV.	Lederindustrie	905	31·42	158	3·71	170	4·21	48	2·10	134	4·72	89	3·33	1.504	7·92
XVI.	Industrie der Holz- und Schnitzstoffe	5.484	190·38	1.699	39·93	2.587	64·06	2.837	123·84	2.484	87·29	846	31·68	15.937	83·97
XVII.	Industrie der Nahrungsstoffe	3.383	117·44	2.751	64·65	2.076	51·41	730	31·87	1.965	69·05	1.128	42·24	12.033	63·40
XVIII.	Industrie der Getränke und Genußmittel, Beherbergung und Erquickung	5.138	178·36	2.874	67·54	3.107	76·94	741	32·35	2.305	81·00	2.342	87·70	16.507	86·97
XIX.	Bekleidungsindustrie	7.012	243·42	4.622	108·63	4.134	102·37	1.176	51·33	3.109	109·22	2.265	84·82	22.318	117·59
XX.	Warenhandel	9.332	323·96	7.911	185·93	7.184	177·90	1.883	82·20	3.770	132·49	3.980	149·04	34.060	179·45
XXI.	Geld- und Kredithandel	458	15·90	302	7·10	202	5·00	20	0·87	47	1·65	73	2·73	1.102	5·81
XXII.	Transportgewerbe	6.666	231·41	2.533	59·53	4.142	102·57	283	12·35	1.891	66·45	2.775	103·92	18.290	96·36

Hauptberuf		Kreis												Landessumme	
		Sarajevo		Tuzla		Banjaluka		Bihać		Travnik		Mostar			
		absolut	auf 10.000	absolut	auf 10.000	absolut	auf 10.000	absolut	auf 10.000	absolut	auf 10.000	absolut	auf 10.000	absolut	auf 10.000
XXIII.	Sonstige Handels- bezw. Verkehrsgewerbe	502	17·43	374	8·79	131	3·39	30	1·31	202	7·11	510	19·10	1.749	9·21
XXIV.	Häusliche Dienste und Lohnarbeit wechselnder Art	9.905	343·85	4.862	114·27	4.493	111·26	776	33·87	4.466	156·94	3.445	129·01	27.947	147·24
XXV.	Öffentlicher Dienst	10.281	356·90	5.937	139·53	5.812	143·92	3.129	136·63	5.005	175·89	5.433	203·45	35.597	187·55
XXVI.	Freie Berufe	1.541	53·50	593	13·94	684	16·94	170	7·42	435	15·29	225	8·43	3.648	19·22
XXVII.	Sonstige	6.302	218·76	2.954	69·42	2.277	56·39	935	40·82	2.977	104·63	2.651	99·27	18.096	95·34

Aus dieser Nebeneinanderstellung ist ohne Schwierigkeit ersichtlich, welche Kreise den Hauptsitz von Industrien bilden. Einer Erklärung bedarf die auffallend hohe Ziffer der Papierindustrie im Kreise Bihać. Es handelt sich hier um eine Papierstoff-Fabrik (Zellulose) in Drvar (Bezirk Bos. Petrovac).

Einen Überblick über die Vertretung der großen Hauptberufsklassen: der Urproduktion (Berufsgruppe I—IV), der Industrie (V—XIX), des Handels und Verkehres (XX—XXIII), des öffentlichen Dienstes und der freien Berufe (XXV und XXVI), der häuslichen Dienste, der Lohnarbeit wechselnder Art und sonstiger Beschäftigungen (XXIV und XXVII) gewährt folgende Zusammenfassung.

Tafel 50.

Kreis	Urproduktion		Industrie		Handel und Verkehr		Öffentlicher Dienst und freie Berufe		Häusliche Dienste, Lohnarbeit wechselnder Art und Sonstige		Insgesamt
	absolut	auf 10.000	absolut	auf 10.000	absolut	auf 10.000	absolut	auf 10.000	absolut	auf 10.000	
Sarajevo	208.731	7246·07	34.343	1192·22	16.958	588·70	11.822	410·40	16.207	562·61	288.061
Tuzla	381.630	8969·06	18.400	432·43	11.120	261·35	6.530	153·47	7.816	183·69	425.496
Banjaluka . . .	360.315	8922·74	18.577	459·89	11.659	288·86	6.496	160·86	6.770	167·65	403.817
Bihać	214.967	9384·28	6.878	299·25	2.216	97·73	3.299	144·05	1.711	74·69	229.071
Travnik	248.921	8747·54	16.847	592·01	5.910	207·70	5.440	191·18	7.443	261·57	284.561
Mostar	238.214	8920·61	9.732	364·44	7.338	274·79	5.658	211·88	6.096	228·28	267.038
Landessumme .	1,652.778	8707·78	104.777	552·04	55.201	290·83	39.245	206·77	46.043	242·58	1.898.044

Die bisherigen Betrachtungen sollten zeigen, von welchen Berufsgruppen die Gesamtzahl der Bevölkerung materiell abhängt. Eine andere Frage ist die, wieviel Hände in jeder Gruppe den Beruf tatsächlich ausüben, um so die in sozialer Beziehung wichtige Unterscheidung der aktiv und passiv Berufszugehörigen klarzustellen.

In dieser Beziehung sei vorerst gezeigt, wieviel von der Gesamtzahl der Berufstätigen im Hauptberufe in jedem Kreise und im ganzen auf jede Berufsgruppe entfallen.

Tafel 51.

Berufsgruppe	Auf nebenstehende Berufsgruppen entfallen Berufstätige im Hauptberufe					
	im Kreise					
	Sarajevo		Tuzla		Banjaluka	
	absolut	%	absolut	%	absolut	%
I. Landwirtschaft, Tierzucht, Gärtnerei	72.644	69·49	152.216	89·70	107.712	87·68
II. Forstwirtschaft	314	0·30	924	0·54	645	0·52
III. Fischerei	9	0·00	44	0·03	20	0·02
IV. Bergbau	693	0·66	461	0·28	12	0·01
V. Hüttenbetrieb	217	0·21	—	—	—	—
VI. Industrie der Steine und Erden	248	0·24	216	0·13	178	0·14
VII. Metallverarbeitung	1.674	1·60	957	0·56	926	0·75
VIII. Verfertigung von Maschinen, Werkzeugen, Instrumenten	165	0·16	34	0·02	118	0·10
IX. Chemische Industrie	76	0·07	278	0·16	229	0·19
X. Zentralanlagen für Beleuchtung etc.	43	0·04	19	0·01	2	0·00
XI. Baugewerbe	1.637	1·57	673	0·40	699	0·57
XII. Polygraphisches Gewerbe	220	0·21	19	0·01	13	0·01
XIII. Textilindustrie	711	0·68	475	0·28	75	0·06
XIV. Papierindustrie	129	0·12	10	0·01	19	0·01
XV. Lederindustrie	282	0·27	55	0·03	60	0·05
XVI. Industrie der Holz- und Schnitzstoffe	2.821	2·70	650	0·38	867	0·71
XVII. Industrie der Nahrungsstoffe	1.178	1·13	1.014	0·60	848	0·69
XVIII. Industrie der Getränke und Genußmittel, Beherbergung etc.	1.925	1·84	1.038	0·61	938	0·76
XIX. Bekleidungsindustrie	2.950	2·82	1.838	1·08	1.450	1·18
XX. Warenhandel	2.890	2·77	2.431	1·43	2.237	1·82
XXI. Geld- und Kredithandel	186	0·18	84	0·05	80	0·06
XXII. Transportgewerbe	1.943	1·86	812	0·48	1.128	0·92
XXIII. Sonstige Handels- und Verkehrsgewerbe	161	0·15	103	0·06	45	0·04
XXIV. Häusliche Dienste und Lohnarbeit wechselnder Art	4.814	4·61	2.265	1·33	1.714	1·40
XXV. Öffentlicher Dienst	3.254	3·11	1.882	1·11	1.733	1·41
XXVI. Freie Berufe	691	0·66	243	0·14	280	0·23
XXVII. Sonstige	2.668	2·55	959	0·57	825	0·67
Summe	104.543	100	169.700	100	122.853	100

(Fortsetzung.)

Berufsgruppe	Auf nebenstehende Berufsgruppen entfallen Berufstätige im Hauptberufe							
	im Kreise						Zusammen	
	Bihać		Travnik		Mostar			
	absolut	%	absolut	%	absolut	%	absolut	%
I.	82.846	93·34	81.810	85·74	79.979	88·85	577.207	85·99
II.	44	0·05	418	0·44	120	0·13	2.465	0·37
III.	1	0·00	14	0·01	10	0·01	98	0·01
IV.	3	0·00	207	0·22	1	0·00	1.377	0·20
V.	—	—	261	0·27	—	—	478	0·07
VI.	5	0·01	50	0·05	22	0·02	719	0·11
VII.	236	0·27	857	0·90	489	0·54	5.139	0·77
VIII.	7	0·01	60	0·06	42	0·05	426	0·06
IX.	7	0·01	125	0·13	13	0·01	728	0·11
X.	—	—	5	0·00	5	0·01	74	0·01
XI.	113	0·13	488	0·51	407	0·45	4.017	0·60
XII.	3	0·00	5	0·00	33	0·04	293	0·04
XIII.	13	0·01	517	0·54	152	0·17	1.943	0·29
XIV.	197	0·22	7	0·01	14	0·02	376	0·06
XV.	17	0·02	48	0·05	31	0·03	493	0·07
XVI.	1.853	2·09	1.334	1·40	365	0·41	7.890	1·18
XVII.	246	0·28	645	0·68	389	0·43	4.320	0·64
XVIII.	277	0·31	767	0·80	834	0·93	5.779	0·86
XIX.	483	0·55	1.326	1·39	922	1·02	8.969	1·34
XX.	576	0·65	1.084	1·14	1.222	1·36	10.440	1·55
XXI.	12	0·01	16	0·02	35	0·04	413	0·06
XXII.	92	0·10	530	0·56	773	0·86	5.278	0·79
XXIII.	12	0·01	76	0·08	171	0·19	568	0·08
XXIV.	418	0·47	2.300	2·41	1.568	1·74	13.079	1·95
XXV.	912	1·03	1.550	1·62	1.644	1·83	10.975	1·64
XXVI.	74	0·08	178	0·19	98	0·11	1.564	0·23
XXVII.	311	0·35	740	0·78	680	0·75	6.183	0·92
Summe	88.758	100	95.418	100	90.019	100	671.291	100

In weiterer Folge führt dies zur Darlegung des Verhältnisses der Berufstätigen zu den Erhaltenen innerhalb der einzelnnen Berufsgruppen (Tafel 52), ein Verhältnis, welches durch das Zusammenwirken verschiedener Faktoren, die hier nur angedeutet werden können, bestimmt wird, als da sind: die Anzahl der Verheirateten und der Kinder in jeder Berufsgruppe und ihre mehr oder minder starke Durchsetzung mit ledigen Arbeitern sowie der Umstand, ob die betreffende Berufsart eine Mitarbeit der Familienmitglieder gestattet.

Tafel 52.

Hauptberuf		Kreis											
		Sarajevo				Tuzla				Banjaluka			
		Berufstätige		Erhaltene		Berufstätige		Erhaltene		Berufstätige		Erhaltene	
		absolut	%	absolut	%	absolut	%	absolut	%	absolut	%	absolut	%
I.	Landwirtschaft, Tierzucht und Gärtnerei	72.644	35·26	133.357	64·74	152.216	40·18	226.547	59·82	107.712	30·02	251.114	69·98
II.	Forstwirtschaft	314	32·11	664	67·89	924	72·60	350	27·40	645	46·67	737	53·33
III.	Fischerei	9	27·27	24	72·73	44	34·38	84	65·62	20	30·77	45	69·23
IV.	Bergbau	693	40·31	1.026	59·69	461	31·47	1.004	68·53	12	28·57	30	71·43
V.	Hüttenbetrieb	217	34·23	417	65·77	--	—	—	—	—	—	—	—
VI.	Industrie der Steine und Erden	248	41·13	355	58·87	216	45·96	254	54·04	178	33·97	346	66·03
VII.	Metallverarbeitung	1.674	37·74	2.762	62·26	957	33·94	1.862	66·06	926	34·97	1.722	65·03
VIII.	Verfertigung von Maschinen, Werkzeugen und Instrumenten	165	40·94	238	59·06	34	43·03	45	56·97	118	38·19	191	61·81
IX.	Chemische Industrie	76	43·43	99	56·57	278	43·57	360	56·43	229	33·93	446	66·07
X.	Zentralanlagen für Beleuchtung, Kraftübertragung und Wasserleitung	43	32·09	91	67·91	19	30·16	44	69·84	2	50·00	2	50·00
XI.	Baugewerbe	1.637	42·55	2.210	57·45	673	44·54	838	55·46	699	33·05	1.416	66·95
XII.	Polygraphische Gewerbe	220	42·55	297	57·45	19	44·19	24	55·81	13	52·00	12	48·00
XIII.	Textilindustrie	711	50·50	697	49·50	475	71·86	186	28·14	75	46·58	86	53·42
XIV.	Papierindustrie	129	48·86	135	51·14	10	83·33	2	16·67	19	45·24	23	54·76
XV.	Lederindustrie	282	31·16	623	68·84	55	34·81	103	65·19	60	25·29	110	74·71
XVI.	Industrie der Holz- und Schnitzstoffe	2.821	51·44	2.663	48·56	650	38·23	1.049	61·77	867	33·51	1.720	66·49
XVII.	Industrie der Nahrungsstoffe	1.178	34·82	2.205	65·18	1.014	36·85	1.737	63·15	848	40·85	1.228	59·15
XVIII.	Industrie der Getränke und Genußmittel, Beherbergung und Erquickung	1.925	37·47	3.213	62·53	1.038	36·15	1.836	63·85	938	30·19	2.169	69·81
XIX.	Bekleidungsindustrie	2.950	42·07	4.062	57·93	1.838	39·76	2.784	60·24	1.450	35·07	2.684	64·93
XX.	Warenhandel	2.890	30·97	6.442	69·03	2.431	30·72	5.480	69·28	2.237	31·14	4.947	68·86
XXI.	Geld- u. Kredithandel	186	40·61	272	59·39	84	3·31	218	96·69	80	39·60	122	60·40

Hauptberuf		Kreis											
		Sarajevo				Tuzla				Banjaluka			
		Berufstätige		Erhaltene		Berufstätige		Erhaltene		Berufstätige		Erhaltene	
		absolut	%	absolut	%	absolut	%	absolut	%	absolut	%	absolut	%
XXII.	Transportgewerbe	1.943	29·15	4.723	70·85	812	32·05	1.721	67·95	1.128	27·23	3.014	72·77
XXIII.	Sonstige Handels- bezw. Verkehrsgewerbe	161	32·07	341	67·93	103	27·54	271	72·46	45	34·35	86	65·65
XXIV.	Häusliche Dienste und Lohnarbeit wechselnder Art	4.814	48·60	5.091	51·40	2.265	46·58	2.597	53·42	1.714	38·15	2.779	61·85
XXV.	Öffentlicher Dienst	3.254	31·65	7.027	68·35	1.882	31·70	4.055	68·30	1.733	29·82	4.079	70·18
XXVI.	Freie Berufe	691	44·84	850	55·16	243	42·66	350	57·34	280	40·94	404	59·06
XXVII.	Sonstige	2.668	42·34	3.634	57·66	959	32·46	1.995	67·54	825	36·23	1.452	63·77

(Fortsetzung.)

Hauptberuf	Kreis												Landessumme			
	Bihać				Travnik				Mostar							
	Berufstätige		Erhaltene		Berufstätige		Erhaltene		Berufstätige		Erhaltene		Berufstätige		Erhaltene	
	absolut	%	absolut	%	absolut	%	absolut	%	absolut	%	absolut	%	absolut	%	absolut	%
I.	82.846	38·58	131.920	61·42	81.810	33·12	165.202	66·88	79.979	33·63	157.854	66·37	577.207	35·13	1,065.994	64·87
II.	44	22·34	153	77·66	418	34·26	802	65·74	120	34·99	223	65·01	2.466	45·70	2.929	54·30
III.	1	100·00	—	—	14	40·00	21	60·00	10	27·03	27	72·97	98	32·78	201	67·22
IV.	3	100·00	—	—	207	31·65	447	68·35	1	100·00	—	—	1.377	35·45	2.507	64·55
V.	—	—	—	—	261	35·37	477	64·63	—	—	—	—	478	34·84	894	55·16
VI.	5	26·32	14	73·68	50	33·78	98	66·22	22	40·00	33	60·00	719	39·53	1.100	60·47
VII.	236	33·38	471	66·62	857	31·71	1.846	68·29	489	33·15	986	66·85	5.139	34·75	9.649	65·25
VIII.	7	30·43	16	69·57	60	36·14	106	63·86	42	41·18	60	58·82	426	39·37	656	60·63
IX.	7	31·87	15	68·13	125	40·85	181	59·15	13	36·11	23	63·89	728	39·31	1.124	60·69
X.	—	—	—	—	5	26·32	14	73·68	5	62·50	3	37·50	74	32·46	154	67·54
XI.	113	33·79	171	60·21	488	31·26	1.068	68·74	407	38·91	639	61·09	4.017	38·78	6.342	61·22
XII.	3	37·50	5	62·50	5	62·50	3	37·50	33	42·86	44	57·14	293	43·21	385	56·79
XIII.	13	61·30	8	38·10	517	43·63	668	56·37	152	67·56	73	32·44	1.943	53·07	1·718	46·93
XIV.	197	75·19	65	24·81	7	33·33	14	66·67	14	36·84	24	63·16	376	58·84	263	41·16
XV.	17	35·42	31	64·58	48	35·82	86	64·18	31	34·83	58	65·17	493	32·78	1.011	67·22

Beruf	Kreis												Landessumme			
	Bihać				Travnik				Mostar							
	Berufstätige		Erhaltene		Berufstätige		Erhaltene		Berufstätige		Erhaltene		Berufstätige		Erhaltene	
	absolut	%	absolut	%	absolut	%	absolut	%	absolut	%	absolut	%	absolut	%	absolut	%
XVI.	1.853	65·32	984	34·68	1.334	53·70	1.150	46·30	365	43·14	481	56·86	7.890	49·51	8.047	50·49
XVII.	246	33·70	484	66·30	645	32·82	1.320	67·18	389	34·49	739	65·51	4.320	35·90	7.713	64·10
XVIII.	277	37·38	464	62·62	767	33·28	1·538	66·72	834	35·61	1.508	64·39	5.779	35·01	10.728	64·99
XIX.	483	41·07	693	58·93	1.326	42·65	1.783	57·35	922	40·71	1.343	59·29	8.969	40·19	13.349	59·81
XX.	576	20·39	1.307	79·61	1.084	28·75	2.686	71·25	1.222	30·70	2.758	69·30	10.440	30·65	23.620	69·35
XXI.	12	60·00	8	40·00	16	34·04	31	65·96	35	47·95	38	52·05	413	37·48	689	62·52
XXII.	92	32·51	191	67·49	530	28·03	1.361	71·97	773	27·86	2.002	72·14	5.278	28·86	13.012	71·14
XXIII.	12	40·00	18	60·00	76	37·62	126	62·38	171	33·53	339	66·47	568	32·48	1.181	67·52
XXIV.	418	53·87	358	46·13	2.300	51·50	2.166	48·50	1.568	45·52	1.877	54·48	13.079	46·80	14.868	53·20
XXV.	912	29·15	2.217	70·85	1.550	30·92	3.455	69·08	1.644	30·26	3.789	69·74	10.975	30·83	24.622	69·17
XXVI	74	33·53	96	66·47	178	40·92	257	59·08	98	43·56	127	56·44	1.564	42·87	2.084	57·13
XXVII.	311	33·26	624	66·74	740	24·86	2.237	75·14	680	25·65	1.971	74·35	6.183	34·17	11.913	65·83

Im ganzen setzt sich die Bevölkerung dem Hauptberufe nach aus 671.291 = 35·37% Berufstätigen und 1,226.753 = 64·63% Erhaltenen zusammen, so daß durchschnittlich jeder Arbeitende mit der Erhaltung von zwei anderen Personen belastet ist.

In der Landwirtschaft entspricht dieses Verhältnis so ziemlich dem allgemeinen Durchschnitte, in den durch ihre numerische Besetzung hervorragendsten Berufsgruppen ist es am günstigsten bei der Industrie der Holz- und Schnitzstoffe (49·51% zu 50·49%), bei den häuslichen Diensten und der Lohnarbeit wechselnder Art (46·80% zu 53·20%) und der Bekleidungsindustrie (40·19% zu 59·81%), am ungünstigsten beim Transportgewerbe (28·86% zu 71·14%), beim Warenhandel (30·65% zu 69·35%) und beim öffentlichen Dienste (30·83% zu 69·17%).

Wie sich das Verhältnis der Berufstätigen zu den Erhaltenen bei Zusammenfassung in die 5 Hauptberufsklassen gestaltet, zeigt nachstehende Tafel.

Tafel 53.

Kreis		Urproduktion		Industrie		Handel und Verkehr		Öffentlicher Dienst und freie Berufe		Häusliche Dienste, Lohnarbeit wechselnder Art u. Sonstige		Insgesamt	
		absolut	%	absolut	%	absolut	%	absolut	%	absolut	%	absolut	%
Sarajevo . . .	Berufstätige .	73.660	35·28	14.276	41·57	5.180	30·54	3.945	33·37	7.482	46·04	104.543	36·29
	Erhaltene . .	135.071	64·72	20.067	58·43	11.778	69·46	7.877	66·63	8.725	53·96	183.518	63·71
Tuzla	Berufstätige .	153.645	40·26	7.276	39·54	3.430	30·84	2.125	32·54	3.224	41·24	169.700	39·88
	Erhaltene . .	227.985	59·74	11.124	60·46	7.690	69·16	4.405	67·46	4.592	58·76	255.796	60·12
Banjaluka . .	Berufstätige .	108.389	30·08	6.422	34·57	3.490	29·84	2.013	30·98	2.539	37·50	122.853	30·42
	Erhaltene . .	251.926	69·92	12.155	65·43	8.169	70·16	4.483	69·02	4.231	62·50	280.964	69·58
Bihać	Berufstätige .	82.894	38·56	3.457	50·26	692	31·22	986	29·88	729	42·61	88.758	38·74
	Erhaltene . .	132.073	61·44	3.421	49·74	1.524	68·78	2.313	60·12	982	57·39	140.313	61·26
Travnik . . .	Berufstätige .	82.449	33·12	6.495	38·55	1.706	28·86	1.728	31·76	3.040	40·84	95.418	33·53
	Erhaltene . .	166.472	66·88	10.352	61·45	4.204	71·14	3.712	68·24	4.403	59·16	189.143	66·47
Mostar	Berufstätige .	80.110	33·62	3.718	38·20	2.201	30·02	1.742	30·79	2.248	36·87	90.019	33·71
	Erhaltene . .	158.104	66·38	6.014	61·80	5.137	69·98	3.916	69·21	3.848	63·13	177.019	66·29
Landessumme	Berufstätige .	581.147	35·16	41.644	39·74	16.699	30·25	12.539	31·95	19.262	41·83	671.291	35·37
	Erhaltene . .	1,071.631	64·84	63.133	60·26	38.502	69·75	26.706	68·05	26.781	58·17	1,226.753	64·63

Das Bild der allgemeinen Berufsgliederung wäre unvollständig, wenn nicht dargestellt würde, in welchem Ausmaße die einzelnen Berufszweige im Nebenberufe ausgeübt werden (Tafel 54). Dabei kommen aber nur die Berufstätigen in Betracht, weil vom Nebenerwerbe allein niemand erhalten wird, weshalb die Erhaltenen nur einmal u. zw. beim Hauptberufe gezählt werden dürfen.

Tafel 54.

Berufstätige im Nebenberuf		Kreis												Landessumme	
		Sarajevo		Tuzla		Banjaluka		Bihać		Travnik		Mostar			
		absolut	%	absolut	%	absolut	%	absolut	%	absolut	%	absolut	%	absolut	%
I.	Landwirtschaft, Tierzucht und Gärtnerei	1.093	20·95	1.379	21·84	2.049	45·04	369	9·71	826	18·60	796	23·13	6.512	23·45
II.	Forstwirtschaft	93	1·78	572	9·06	39	0·86	256	6·73	331	7·45	15	0·44	1.306	4·70
III.	Fischerei	14	0·27	6	0·10	6	0·13	14	0·37	16	0·36	15	0·44	71	0·26
IV.	Bergbau	51	0·98	231	3·66	5	0·11	2	0·05	81	1·82	1	0·03	371	1·34
V.	Hüttenbetrieb	1	0·02	—	—	—	—	—	—	-	—	—	—	1	0·03
VI.	Industrie der Steine und Erden	34	0·65	67	1·06	78	1·72	18	0·47	53	1·19	14	0·41	264	0·95
VII.	Metallverarbeitung	147	2·82	262	4·15	217	4·77	183	4·81	270	6·08	132	3·83	1.211	4·36
VIII.	Verfertigung von Maschinen, Werkzeugen und Instrumenten	22	0·42	3	0·05	30	0·66	—	—	37	0·83	7	0·20	99	0·36
IX.	Chemische Industrie	1	0·02	98	1·55	20	0·44	—	—	15	0·34	—	—	134	0·48
X.	Zentralanlage für Beleuchtung, Kraftübertragung und Wasserleitung	2	0·04	3	0·05	—	—	—	—	9	0·20	4	0·12	18	0·06
XI.	Baugewerbe	394	7·55	659	10·43	284	6·24	158	4·15	360	8·11	381	11·07	2.236	8·05
XII.	Polygraphische Gewerbe	9	0·17	1	0·01	—	—	1	0·03	1	0·02	1	0·03	13	0·05
XIII.	Textilindustrie	334	6·40	322	5·10	281	6·18	1.061	27·89	186	4·19	389	11·30	2.573	9·27
XIV.	Papierindustrie	2	0·04	—	—	5	0·11	—	—	—	—	—	—	7	0·03
XV.	Lederindustrie	19	0·37	5	0·08	10	0·22	9	0·24	6	0·14	1	0·03	50	0·18
XVI.	Industrie der Holz- und Schnitzstoffe	345	6·61	317	5·02	295	6·49	385	10·12	576	12·97	80	2·32	1.998	7·20
XVII.	Industrie der Nahrungsstoffe	156	2·99	145	2·30	115	2·53	97	2·55	133	3·00	104	3·02	750	2·70
XVIII.	Industrie der Getränke, Genußmittel, Beherbergung und Erquickung	296	5·67	351	5·56	73	1·61	138	3·63	229	5·16	321	9·32	1.408	5·07
XIX.	Bekleidungsindustrie	152	2·91	171	2·71	115	2·53	96	2·52	109	2·46	134	3·89	777	2·80
XX.	Warenhandel	499	9·57	659	10·43	564	12·39	498	13·09	503	11·33	580	16·85	3.303	11·89
XXI.	Geld- und Kredithandel	5	0·10	12	0·19	13	0·29	3	0·08	3	0·07	2	0·06	38	0·14

Berufstätige im Nebenberuf		Kreis												Landessumme	
		Sarajevo		Tuzla		Banjaluka		Bihać		Travnik		Mostar			
		absolut	%	absolut	%	absolut	%	absolut	%	absolut	%	absolut	%	absolut	%
XXII.	Transport gewerbe-	188	3·60	288	4·56	154	3·39	105	2·76	245	5·52	132	3·83	1.112	4·00
XXIII.	Sonstige Handels- bezw. Verkehrsgewerbe	2	0·04	12	0·19	1	0·02	6	0·16	6	0·14	34	0·99	61	0·22
XXIV.	Häusliche Dienste und Lohnarbeit wechselnder Art	609	11·67	113	1·79	18	0·40	67	1·76	213	4·80	176	5·11	1.196	4·31
XXV.	Öffentlicher Dienst	278	5·33	555	8·79	138	3·03	229	6·02	210	4·73	93	2·70	1.503	5·41
XXVI.	Freie Berufe	86	1·65	62	0·97	19	0·42	5	0·13	9	0·20	4	0·12	185	0·67
XXVII.	Sonstige	385	7·38	22	0·35	19	0·42	104	2·73	13	0.29	26	0·76	569	2·05

Auch als Nebenberuf steht die Landwirtschaft mit 6512 = 23·45% Berufstätigen an der Spitze. Ihr folgt zunächst der Warenhandel (3303 = 11·89%), dann die Textilindustrie (2573 = 9·27%), bei deren starker Besetzung im Nebenberufe ihre Rolle als Hausindustrie zur Geltung kommt, ferner das Baugewerbe (2236 = 8·05%), welches zumeist die alle Zweige des Bauhandwerkes in sich vereinigenden, einheimischen »dungjeri« als Nebenberuf betreiben.

b) Die Bevölkerung nach dem Agrarberufe.

Schon aus der Berufsgliederung im allgemeinen war die überragende Stärke der landwirtschaftlichen Bevölkerung in Bosnien und der Hercegovina zu entnehmen. Außerdem kommt aber den Agrarverhältnissen eine besondere Bedeutung zu, da sie ganz eigenartiger Natur sind, in der politischen Geschichte dieser Länder eine große Rolle spielten und die Verwaltung vor ein Problem stellten, welches erst in neuester Zeit seiner raschen und endgültigen Lösung entgegengeht.

In Bosnien und der Hercegovina hat sich nämlich im Laufe der Jahrhunderte jene Form bäuerlichen Nutzungsrechtes an dem Grundeigentume der Gutsbesitzer herausgebildet, welche man das Kmetenrecht nennt.

Der Gutsbesitzer, welcher Kmetengründe besitzt, heißt im allgemeinen Aga, auch Beg, in Nordbosnien wird er häufig Spahija genannt, was in der historischen Entwicklung seinen Grund hat (Spahija = Lehensträger).

Auf dem grundherrlichen Kmetengrunde, welcher Čifluk heißt, sitzt der Kmet oder die Kmetenfamilie als erbberechtigter Pächter. Ihre Ansässigkeit ist das Kmetluk. Solange die Kmetenfamilie besteht, kann sie nur in dem Falle vom Čifluk entfernt werden, wenn sie die Bearbeitung desselben vernachlässigt oder wenn sie dem Aga die gewohnheitsmäßige oder vereinbarte Agrarabgabe (Hak) vorenthält. Diese letztere variiert im Lande zwischen $^1/_2$ und $^1/_5$ des Ernterohertrages und beträgt am häufigsten $^1/_3$ = die Tretina, gewöhnlich in natura; bisweilen ist ein fixer Geldbetrag vereinbart. Dem Kmeten steht das Recht zu, dem Aga zur geeigneten Jahreszeit aufzukündigen.

Neben dem Kmeten gibt es Bauern, die im freien Eigentume von Grund und Boden stehen, daher als Freibauern bezeichnet werden, und solche Kmeten, die neben ihrem Kmetluk auch freies Grundeigentum besitzen. Weiters kommen eine ganze Fülle von Pachtverhältnissen der verschiedensten Schattierungen vor, angefangen vom Pächter im modernen Sinne bis zum Priorac und Pridržnik, welch letztere daneben zumeist in ihrer Haupteigenschaft auch Kmeten oder Freibauern sind.

Für die Erfassung der wichtigsten Grundbesitzverhältnisse war außer den allgemeinen Berufsangaben noch die Ausfüllung eigener Rubriken vorgeschrieben, die nach folgender Belehrung zu Spalte 17—22 der Hausliste auszufüllen waren:

»Diese Spalten dienen zur nochmaligen besonderen Hervorhebung und näheren Charakterisierung der wichtigsten agrarischen Besitzerkategorien und sind im zutreffenden Falle durch die Ziffer 1 auszufüllen.

In die Spalte 17 gehören bloß solche Gutsbesitzer (Begs, Spahijas und Agas), welche Eigentümer von Kmetengründen sind.

Hiebei macht es keinen Unterschied, ob dieselben einen oder mehrere Čifluks besitzen oder ob die letzteren von größerer oder geringerer Ausdehnung sind. Es werden daher auch jene Agas, welche nur einen kleinen Čifluk mit einem einzigen Kmeten ihr Eigen nennen, in der Spalte 17 einzutragen sein.

Jeder Grundbesitzer mit Kmeten (Beg, Spahija oder Aga) ist zu befragen, wie viele Kmetenansässigkeiten im ganzen Lande sein Eigentum bilden, und diese Gesamtzahl ist in Spalte 18 einzutragen. (Diese Erhebung ist mißlungen.)

Spalte 19 ist für Gutsbesitzer bestimmt, welche keine Kmeten haben, aber doch nicht als Freibauern bezeichnet werden können, sei es, daß sie ihr Gut durch einen Pächter verwalten lassen, sei es, daß sie dasselbe zur zeitlichen Bewirtschaftung an Priorcen vergeben.

Als Freibauern (Spalte 20) sind jene Grundbesitzer zu zählen, welche entweder seit jeher Freibauern sind, oder welche ihren Grundbesitz gegenwärtig ohne Obereigentümer innehaben, also insbesondere frühere Kmeten, welche sich vollständig losgekauft haben.

Von den Gutsbesitzern unterscheiden sich die Freibauern nicht nur durch die geringe Ausdehnung oder durch den geringeren Wert des Grundbesitzes, sondern vor allem durch den Umstand, daß die Freibauern ihren Grund und Boden eigenhändig mit Hilfe ihrer Familie oder des Gesindes bebauen.

Spalte 21 gilt für jene Personen, die nur im Kmetenverhältnisse stehen. Priorcen sind nur dann als Kmeten einzutragen, wenn sie zugleich ein Čifluk als Kmeten innehaben.

Personen, welche einen Teil ihres Čifluks dem Grundherrn abgekauft haben oder sonst ein, beziehungsweise mehrere Grundstücke als freies Eigentum besitzen, mit einem anderen Teile ihres Čifluks aber noch im Kmetenverhältnisse stehen, sind in der Spalte 22 einzutragen.

Bei diesen Personen, welche zugleich Freibauern und Kmeten sind, ist auch anzugeben, welche Eigenschaft in ihrer wirtschaftlichen Bedeutung überwiegt. Sind sie vorwiegend Freibauern, so ist in der Spalte 22 neben die Ziffer 1 ein kleines *a*, wenn vorwiegend Kmeten, ein kleines *b* einzutragen.

Ist eine der in der Spalte 17 oder 19—22 ausgewiesenen Personen nicht Allein-, sondern nur Miteigentümer, so ist dies dadurch ersichtlich zu machen, daß in einem solchen Falle unter die eingetragene Ziffer 1 das Zeichen × gesetzt wird.«

Die Mannigfaltigkeit der agrarischen Verhältnisse überhaupt, die Unmöglichkeit, bei der juristisch und lokal vielfach schwankenden Begriffsbestimmung der verschiedenen Arten der Pacht den Kern des jeweilig vorliegenden Rechtsverhältnisses herauszuschälen oder gar alle Durchkreuzungen der agrarischen Besitzkategorien gesondert nachzuweisen, führten aber von selbst zu einer Beschränkung des statistisch Darstellbaren.

Es wurden daher bei der Aufarbeitung des Zählungsmaterials folgende Grundsätze aufgestellt, deren Kenntnis zum besseren Verständnisse der Tabelle VII notwendig ist:

1. Jede Person ist nur einmal zu zählen und zwar in jener Kategorie, deren Interessensphäre die wichtigere ist.

Ist also jemand in der Hausliste als Gutsbesitzer mit Kmeten und zugleich als solcher ohne Kmeten angeführt, so wird er nur als Gutsbesitzer mit Kmeten eingetragen. Wenn bei einem Freibauer auch die Rubrik Gutsbesitzer ohne Kmeten ausgefüllt wurde, ist er nur als Freibauer zu betrachten. Wenn ein Kmet oder Freibauer zugleich Pächter, Priorac oder Pridržnik ist, so ist er nur als Kmet respektive Freibauer zu rechnen. Als Pächter, Priorcen, Pridržnici sind also nur solche Personen zu betrachten, denen ausschließlich diese Eigenschaft zukommt.

2. Der landwirtschaftliche Beruf wird berücksichtigt ohne Unterschied, ob er als Haupt- oder Nebenberuf angegeben ist.

3. Als Familienhaupt ist jeder selbständig Berufstätige, also vor allem der Repräsentant des betreffenden agrarrechtlichen Verhältnisses selbst und jeder eigenberechtigte Mitbesitzer (bei Guts- und Freibesitz), einzutragen. Bei den landwirtschaftlichen Angestellten ist jede sich selbst oder eine Familie durch ihre Tätigkeit erhaltende Person als Familienhaupt aufzufassen.

4. »Angehörige« sind die nicht selbständigen Familienmitglieder, einerlei, ob sie dem Familienhaupte mithelfen oder nicht. Familienangehörige, welche einen nicht landwirtschaftlichen Beruf haben, z. B. Tischler etc., gehören unter die sonstige anwesende Bevölkerung.

5. Priorcen, Pridržnici, Pächter und andere Kategorien landwirtschaftlicher Besitzer werden zur »sonstigen landwirtschaftlichen Bevölkerung« gerechnet, ebenso auch die landwirtschaftlichen Angestellten.

Wie aus den vorstehenden Erläuterungen hervorgeht, hatte die gesonderte Erforschung des Agrarberufes eine ganz andere Aufgabe und mußte demnach von anderen Gesichtspunkten ausgehen, als die sub *a)* besprochene allgemeine Berufsgliederung. Dort galt es, konform mit den anderen Berufsgruppen, die Zahl der in der Landwirtschaft als ihrem Hauptberufe Berufstätigen (einschließlich der mithelfenden Familienmitglieder) und der Erhaltenen, sowie die im Nebenberufe in der Landwirtschaft Berufstätigen festzustellen. Hier aber handelte es sich darum, die Grundbesitzverhältnisse vollständig, ohne Rücksicht auf Haupt- oder Nebenberuf, und die darauf fußende wirtschaftliche Einheit der Familie zu erfassen.

Daher kommt es, daß zwischen den Ziffern der Tabelle VI und VII keine Übereinstimmung herrschen kann. Während nach der ersteren der Landwirtschaft als dem Hauptberufe 1,643.201, im Nebenberufe 6512, zusammen also 1,649.713 Personen angehören, ergeben sich nach der agrarrechtlichen Stellung 283.141 Familienhäupter mit 1,385.446 Angehörigen, zusammen 1,668.587 Personen. Die somit in der Tabelle VI anscheinend fehlenden 18.874 Personen sind die von den 6512 Berufstätigen des landwirtschaftlichen Nebenberufes Erhaltenen, die dort bei den anderen Berufsgruppen des Hauptberufes mitgezählt wurden.

Von der gesamten ortsanwesenden Zivilbevölkerung (1,898.044) waren also im Haupt- oder Nebenberufe 1,668.587 Personen = 87·91 % an der Landwirtschaft beteiligt. Hievon waren 283.141 = 16·97 % Familienhäupter und 1,385.446 = 83·03 % Angehörige.

Auf die einzelnen agrarischen Berufskategorien verteilen sich diese Personen folgendermaßen:

	Familienhäupter absolut	Familienhäupter %	Angehörige absolut	Angehörige %
Gutsbesitzer mit Kmeten	10.463	3·69	40.460	2·92
Gutsbesitzer ohne Kmeten	4.281	1·51	16.182	1·17
Freibauern	136.854	48·33	634.789	45·82
Kmeten	79.677	28·15	444.920	32·11
Freibauern, zugleich Kmeten				
a) vorwiegend Freibauern . .	14.453	5·10	95.296	6·88
b) vorwiegend Kmeten	16.963	5·99	110.448	7·97
Sonstige landwirtschaftliche Personen	20.450	7·22	43.351	3·13
Zusammen . .	283.141	100·00	1,385.446	100·00

Im folgenden wird dargestellt, wie sich das numerische Verhältnis der verschiedenen Arten von Grundbesitzern in den einzelnen Kreisbereichen gestaltete:

Tafel 55.

Kreis	Gutsbesitzer mit Kmeten		Gutsbesitzer ohne Kmeten		Freibauern		Kmeten		Freibauern zugleich Kmeten, vorwiegend Freibauern		Freibauern zugleich Kmeten, vorwiegend Kmeten		Sonstige landwirtschaftliche Bevölkerung		Landwirtschaftliche Bevölkerung überhaupt	
	absolut	%	absolut	%	absolut	%	absolut	%	absolut	%	absolut	%	absolut	%	absolut	%
Sarajevo	2.582	6·61	911	2·33	21.174	54·17	7.806	19·97	1.270	3·25	1.389	3·54	3.958	10·13	39.090	100·00
Tuzla	977	1·52	618	0·96	36.328	56·55	18.484	28·78	2.025	3·16	2.499	3·89	3.301	5·14	64.232	100·00
Banjaluka	1.580	2·67	342	0·58	20.230	34·24	25.817	43·71	1.536	2·60	2.214	3·75	7.348	12·45	59.067	100·00
Bihać	1.424	4·09	468	1·34	17.517	50·30	10.505	30·16	1.304	3·75	1.956	5·62	1.650	4·74	34.824	100·00
Travnik	1.494	3·20	1.166	2·50	24.066	51·49	10.626	22·73	2.539	5·43	3.744	8·01	3.103	6·64	46.738	100·00
Mostar	2.406	6·14	776	1·90	17.539	44·75	6.439	16·46	5.779	14·75	5.161	13·20	1.090	2·80	39.190	100·00
Landessumme	10.463	3·69	4.281	1·51	136.854	48·33	79.677	28·14	14.453	5·11	16.963	5·99	20.450	7·23	283.141	100·00

Um die Verschiebungen in den Grundbesitzverhältnissen von 1895 auf 1910 richtig beurteilen zu können, muß vorerst dargelegt werden, unter welchen Kautelen aus dem Vergleiche der beiden Zählungen Schlüsse gezogen werden dürfen.

Unleugbar ist der Fortschritt, der sich darin zeigt, daß die Bevölkerung mit freiem Grundbesitze zugenommen und die Zahl der Kmeten abgenommen hat, worin sich vor allem der Effekt der Kmetenablösungen, d. h. des meist im Verkaufswege stattfindenden Überganges der Kmetenansässigkeit in das freie Eigentum des Kmeten, ausdrückt. Da in den Jahren 1895—1910 15.354 Kmetenansässigkeiten ganz oder teilweise abgelöst wurden — hierüber wird eine genaue Statistik geführt —, so sind zumindest ebensoviele Kmeten in den Stand der reinen Freibauern oder derjenigen, die zugleich Freibauern und Kmeten sind, vorgerückt. Daneben wirkte die fortschreitende Teilung des Grundbesitzes, welche in Bosnien und der Hercegovina zu dem fast völligen Verschwinden der südslavischen Hauskommunion — der Zadruga — führte, im Sinne einer Erhöhung der Zahl aller Grundbesitzerkategorien. Bei den Kmeten wurde hiedurch der Einfluß der Kmetenablösungen stark paralysiert.

Auf besondere Schwierigkeiten stößt aber der Vergleich speziell bei den Besitzerkategorien mit freiem Grundeigentume, da hier die Richtigkeit der Zuwachsberechnungen durch Verschiedenheiten im Zählungsverfahren tangiert wird.

In dieser Beziehung muß in erster Linie darauf hingewiesen werden, daß bei der Zählung des Jahres 1895 der Nebenberuf gar nicht erhoben wurde. Nun ist es aber gerade der nichtbäuerliche Grundbesitz, der neben einem anderen Hauptberufe vorkommt, während bei der bäuerlichen Bevölkerung die Landwirtschaft wohl immer den Hauptberuf bildet. So gibt es z. B. eine ganze Menge von kleinen Agas, die im Hauptberufe Kaufleute sind.

Ferner wurde anläßlich der Volkszählung des Jahres 1895 kein Unterschied zwischen »Gutsbesitzer mit Kmeten« und »Gutsbesitzer ohne Kmeten« gemacht. Letztere Klasse dürfte auch zum großen Teile erst in den letzten 15 Jahren infolge des materiellen Aufschwunges mancher sozialer Schichten und des lebhafteren Besitzwechsels sozusagen neuentstanden sein.

Es wurden im Jahre 1895 nur 5833 Gutsbesitzer (überhaupt), im Jahre 1910 aber 10.463 Gutsbesitzer mit, und 4281 ohne Kmeten, also im ganzen 14.744 Gutsbesitzer gezählt, — eine Zunahme, die aus der tatsächlichen sozialen Entwicklung allein unmöglich erklärt werden könnte.

Da nun im Jahre 1895 das Hauptgewicht auf die Feststellung der Zahl der Gutsbesitzer mit Kmetengründen (Agas, Begs, Spahijas) gelegt wurde, so repräsentierten die damals nachgewiesenen 5833 Gutsbesitzer wahrscheinlich nur solche mit Kmeten, während jene ohne Kmeten demgemäß unter die Freibauern subsumiert worden sein dürften. Es kann also die Zahl der Gutsbesitzer des Jahres 1895 nur mit jener der Gutsbesitzer mit Kmeten des Jahres 1910 verglichen werden, so daß sich schon hieraus nicht eine Zunahme von 5.833 auf 14.744, sondern nur auf 10.463 ergeben würde. Diese Zunahme ist zwar noch immer groß; bedenkt man aber, daß die weitaus überwiegende Majorität der Gutsbesitzer mit Kmeten Muselmanen sind, so ist die Erklärung hinreichend begründet, daß man es hier zum Teile mit der durch das muselmanische Erbrecht bedingten förmlichen Zersplitterung des Grundbesitzes zu tun hat. Welchen ziffermäßigen Anteil dieser Umstand an der Zunahme der Gutsbesitzer genommen hatte, ließ sich bei der Volkszählung natürlich ebensowenig feststellen, wie die etwaige Vermehrung der Gutsbesitzer anläßlich des Verkaufes von Gütern der Auswanderer.

Alle diese Erwägungen, ganz besonders aber der Umstand, daß, wie gesagt, eine scharfe Unterscheidung zwischen den Gutsbesitzern ohne Kmeten und den Freibauern nicht gemacht werden kann, lassen es geraten erscheinen, bei dem Vergleiche der beiderseitigen Zählungsresultate (von 1895 und 1910) diese beiden Kategorien und die Gutsbesitzer mit Kmeten nicht einzeln, sondern nur zusammengenommen als volle Grundeigentümer einander gegenüberzustellen (siehe Tafel 56).

Tafel 56.

Kreis	Familienhäupter	1895	1910	Zunahme (+) oder Abnahme (—)	
				absolut	%
Sarajevo	Volle Grundeigentümer (Gutsbesitzer mit und ohne Kmeten, Freibauern)	15.712	24,667	+ 8,955	+ 56·99
	Freibauern, zugleich Kmeten	1,735	2.659	+ 924	+ 53·26
	Kmeten ohne anderen Grundbesitz	9.195	7.806	— 1.389	— 15·11
	Sonstige landwirtschaftliche Bevölkerung	2.404	3.958	+ 1.554	+ 64·64
	Landwirtschaftliche Bevölkerung überhaupt	29,046	39.090	+ 10.044	+ 34·58
Tuzla	Volle Grundeigentümer (Gutsbesitzer mit oder ohne Kmeten, Freibauern)	25.440	37,923	+ 12.483	+ 49·07
	Freibauern, zugleich Kmeten	3.991	4,524	+ 533	+ 13·36
	Kmeten ohne anderen Grundbesitz	20.975	18.484	— 2.491	— 11·88
	Sonstige landwirtschaftliche Bevölkerung	4.766	3.301	— 1.465	— 30·74
	Landwirtschaftliche Bevölkerung überhaupt	55,172	64.232	+ 9.060	+ 16·42
Banjaluka	Volle Grundeigentümer (Gutsbesitzer mit und ohne Kmeten, Freibauern)	11.429	22.152	+ 10.723	+ 93·82
	Freibauern, zugleich Kmeten	2.241	3,750	+ 1.509	+ 67·34
	Kmeten ohne anderen Grundbesitz	26.847	25,817	— 1.030	— 3·84
	Sonstige landwirtschaftliche Bevölkerung	4,666	7.348	+ 2.682	+ 57·48
	Landwirtschaftliche Bevölkerung überhaupt	45.183	59.067	+ 13.884	+ 30·73
Bihać	Volle Grundeigentümer (Gutsbesitzer mit und ohne Kmeten, Freibauern)	13.941	19.409	+ 5,468	+ 39·22
	Freibauern, zugleich Kmeten	1.650	3.260	+ 1.610	+ 97·58
	Kmeten ohne anderen Grundbesitz	11,707	10.505	— 1.202	— 10·27
	Sonstige landwirtschaftliche Bevölkerung	1.404	1.650	+ 246	+ 17·52
	Landwirtschaftliche Bevölkerung überhaupt	28.702	34.824	+ 6.122	+ 21·33
Travnik	Volle Grundeigentümer (Gutsbesitzer mit und ohne Kmeten, Freibauern)	15.157	26.726	+ 11.569	+ 76·33
	Freibauern, zugleich Kmeten	3.804	6.283	+ 2.479	+ 65·17
	Kmeten ohne anderen Grundbesitz	11.242	10 626	— 616	— 5·48
	Sonstige landwirtschaftliche Bevölkerung	2.491	3.103	+ 612	+ 24·57
	Landwirtschaftliche Bevölkerung überhaupt	32.694	46.738	+ 14 044	+ 42·96
Mostar	Volle Grundeigentümer (Gutsbesitzer mit und ohne Kmeten, Freibauern)	11.021	20.721	+ 9.700	+ 88·01
	Freibauern, zugleich Kmeten	9.234	10.940	+ 1.706	+ 18·48
	Kmeten ohne anderen Grundbesitz	9.004	6.439	— 2.565	— 28·49
	Sonstige landwirtschaftliche Bevölkerung	1.525	1.090	— 435	— 28·52
	Landwirtschaftliche Bevölkerung überhaupt	30.784	39.190	+ 8.406	+ 27·31
Landessumme	Volle Grundeigentümer (Gutsbesitzer mit und ohne Kmeten, Freibauern)	92.700	151.598	+ 58.898	+ 63·54
	Freibauern, zugleich Kmeten	22.655	31.416	+ 8.761	+ 38·67
	Kmeten ohne anderen Grundbesitz	88.970	79.677	— 9.293	— 10·45
	Sonstige landwirtschaftliche Bevölkerung	17,256	20,450	+ 3.194	+ 18·51
	Landwirtschaftliche Bevölkerung überhaupt	221.581	283,141	+ 61.560	+ 27·78

Von allergrößtem Interesse ist die Aufteilung der agrarischen Bevölkerung nach der Konfession, die leider bei der Zählung des Jahres 1895 nicht vorgenommen wurde.

Von den gesamten Familienhäuptern der landwirtschaftlichen Bevölkerung (283.141) entfielen im Jahre 1910 auf die

Serbisch-Orthodoxen . .	118.752	=	41·94 %,
Muselmanen	105.638	=	37·31 %,
Römisch-Katholischen . .	56.897	=	20·10 %,
Anderen	1.854	=	0·65 %.

Die herrschende Grundbesitzerklasse sind die Muselmanen. Von den Gutsbesitzern mit Kmeten sind 91·15 %, von jenen ohne Kmeten 70·62 % und von den Freibauern 56·65 % Muselmanen. Dagegen sind von den reinen Kmeten 73·92 % Serbisch-Orthodoxe, 21·49 % Römisch-Katholische und nur 4·58 % Muselmanen.

Die weiteren Details in den einzelnen Kreisbereichen bietet die nachstehende Übersicht:

Tafel 57.

Kreis	Gutsbesitzer mit Kmeten									
	Serbisch-Orthodoxe		Muselmanen		Römisch-Katholische		Andere		Zusammen	
	Familienhäupter									
	absolut	%	absolut	%	absolut	%	absolut	%	absolut	%
Sarajevo	117	4·53	2.439	94·46	23	0·89	3	0·12	2.582	100·00
Tuzla	58	5·94	904	92·51	9	0·93	6	0·62	977	100·00
Banjaluka	84	5·31	1.156	92·16	36	2·28	4	0·25	1.580	100·00
Bihać	51	3·58	1.366	95·93	6	0·42	1	0·07	1.424	100·00
Travnik	144	9·64	1.220	81·67	118	7·89	12	0·80	1.494	100·00
Mostar	179	7·43	2.152	89·45	75	3·12	—	—	2.406	100·00
Landessumme . . .	633	6·05	9.537	91·15	267	2·55	26	0·25	10·463	100·00

(Fortsetzung 1.)

Kreis	Gutsbesitzer ohne Kmeten									
	Serbisch-Orthodoxe		Muselmanen		Römisch-Katholische		Andere		Zusammen	
	Familienhäupter									
	absolut	%	absolut	%	absolut	%	absolut	%	absolut	%
Sarajevo	94	10·32	760	83·42	55	6·04	2	0·22	911	100·00
Tuzla	132	21·36	448	72·49	30	4·86	8	1·29	618	100·00
Banjaluka	114	33·33	152	44·44	53	15·50	23	6·73	342	100·00
Bihać	38	8·12	415	88·68	14	2·99	1	0·21	468	100·00
Travnik	138	11·83	798	68·44	226	19·38	4	0·35	1.166	100·00
Mostar	244	31·45	450	57·99	80	10·31	2	0·25	776	100·00
Landessumme . .	760	17·75	3.023	70·62	458	10·70	40	0·93	4.281	100·00

(Fortsetzung 2.)

Kreis	Freibauern									
	Serbisch-Orthodoxe		Muselmanen		Römisch-Katholische		Andere		Zusammen	
	Familienhäupter									
	absolut	%	absolut	%	absolut	%	absolut	%	absolut	%
Sarajevo	3.124	14·75	15.716	74·22	2.333	11·02	1	0·01	21.174	100·00
Tuzla	9.186	25·29	23.766	65·42	3.182	8·76	194	0·53	36.328	100·00
Banjaluka	8.185	40·46	7.272	35·95	3.982	19·68	791	3·91	20.230	100·00
Bihać	4.068	23·23	12.740	72·72	709	4·05	—	—	17.517	100·00
Travnik	5.653	23·48	11.820	49·11	6.573	27·33	20	0·08	24.066	100·00
Mostar	5.198	29·64	6.204	35·37	6.137	34·99	—	—	17.539	100·00
Landessumme	35.414	25·87	77.518	56·65	22.916	16·74	1.006	0·74	136.854	100·00

(Fortsetzung 3.)

Kreis	Kmeten									
	Serbisch-Orthodoxe		Muselmanen		Römisch-Katholische		Andere		Zusammen	
	Familienhäupter									
	absolut	%	absolut	%	absolut	%	absolut	%	absolut	%
Sarajevo	5.958	76·32	946	12·12	901	11·55	1	0·01	7.806	100·00
Tuzla	13.755	74·72	1.451	7·85	3.278	17·73	—	—	18.484	100·00
Banjaluka	20.746	80·35	487	1·88	4.572	17·71	12	0·06	25.817	100·00
Bihać	10.173	96·84	67	0·64	265	2·52	—	—	10.505	100·00
Travnik	5.888	55·41	103	0·97	4.635	43·62	—	—	10.626	100·00
Mostar	2.375	36·88	599	9·30	3.465	53·82	—	—	6.439	100·00
Landessumme	58.895	73·92	3.653	4·58	17.116	21·49	13	0·01	79.677	100·00

(Fortsetzung 4.)

Kreis	Freibauern, zugleich Kmeten, vorwiegend Freibauern									
	Serbisch-Orthodoxe		Muselmanen		Römisch-Katholische		Andere		Zusammen	
	Familienhäupter									
	absolut	%	absolut	%	absolut	%	absolut	%	absolut	%
Sarajevo	679	53·47	413	32·52	178	14·01	—	—	1.270	100·00
Tuzla	1.446	71·41	368	18·17	211	10·42	—	—	2.025	100·00
Banjaluka	1.004	65·36	80	5·21	452	29·43	—	—	1.536	100·00
Bihać	1.111	85·20	21	1·61	172	13·19	—	—	1.304	100·00
Travnik	1.140	44·90	87	3·43	1.312	51·67	—	—	2.539	100·00
Mostar	2.082	36·02	489	8·46	3.208	55·52	—	—	5.779	100·00
Landessumme	7.462	51·63	1.458	10·09	5.533	38·28	—	—	14.453	100·00

(Fortsetzung 5.)

Kreis	Freibauern, zugleich Kmeten, vorwiegend Kmeten									
	Serbisch-Orthodoxe		Muselmanen		Römisch-Katholische		Andere		Zusammen	
	Familienhäupter									
	absolut	%	absolut	%	absolut	%	absolut	%	absolut	%
Sarajevo	772	55·58	356	25·63	261	18·79	—	—	1.389	100·00
Tuzla	1.774	70·99	325	13·01	400	16·00	—	—	2.499	100·00
Banjaluka	1·521	68·70	53	2·40	640	28·90	—	—	2.214	100·00
Bihać	1.714	87·63	33	1·69	209	10·68	—	—	1.956	100·00
Travnik	1.737	46·40	75	2·00	1·932	51·60	—	—	3.744	100·00
Mostar	1.804	34·95	381	7·38	2·976	57·67	—	—	5.161	100·00
Landessumme	9.322	54·96	1.223	7·21	6·418	37·83	—	—	16.963	100·00

(Fortsetzung 6.)

Kreis	Sonstige landwirtschaftliche Bevölkerung									
	Serbisch-Orthodoxe		Muselmanen		Römisch-Katholische		Andere		Zusammen	
	Familienhäupter									
	absolut	%	absolut	%	absolut	%	absolut	%	absolut	%
Sarajevo	1.574	39·77	1.933	48·84	445	11·24	6	0·15	3.958	100·00
Tuzla	613	18·58	2.351	71·22	257	7·78	80	2·42	3.301	100.00
Banjaluka	2.190	29·81	2.589	35·23	1.895	25·79	674	9·17	7.348	100.00
Bihać	824	49·94	765	46·37	61	3·69	—	—	1.650	100.00
Travnik	813	26·21	1.156	37·25	1.125	36·25	9	0·29	3.103	100.00
Mostar	252	23·12	432	39·63	406	37·25	—	—	1.090	100.00
Landessumme	6.266	30·64	9.226	45·12	4.189	20·48	769	3·76	20.450	100.00

(Fortsetzung 7.)

Kreis	Landwirtschaftliche Bevölkerung überhaupt									
	Serbisch-Orthodoxe		Muselmanen		Römisch-Katholische		Andere		Zusammen	
	Familienhäupter									
	absolut	%	absolut	%	absolut	%	absolut	%	absolut	%
Sarajevo	12.318	31·51	22.563	57·72	4.196	10·74	13	0·03	39.090	100·00
Tuzla	26.964	41·98	29.613	46·11	7.367	11·46	288	0·45	64.232	100·00
Banjaluka	33.844	57·29	12.089	20·47	11.630	19·69	1.504	2·55	59.067	100·00
Bihać	17.979	51·63	15.407	44·24	1.436	4·13	2	0·00	34.824	100·00
Travnik	15.513	33·19	15.259	32·65	15.921	34·06	45	0·10	46.738	100·00
Mostar	12.134	30·96	10.707	27·34	16.347	41·70	2	0·00	39.190	100·00
Landessumme	118.752	41·94	105.638	37·31	56.897	20·10	1.854	0·65	283.141	100·00

Schließlich soll auch das Verhältnis der Familienhäupter und der Angehörigen etwas näher beleuchtet werden (Tafel 58).

Tafel 58.

Kreis		Auf ein Familienhaupt entfallen Angehörige bei den					
		. Guts-besitzern mit Kmeten	Guts-besitzern ohne Kmeten	Freibauern	Kmeten	Freibauern, zugleich Kmeten	sonstigen an der Land-wirtschaft beteiligten Personen	an der Land-wirtschaft beteiligten Personen im ganzen
Sarajevo		3·16	2·97	4·38	5·90	5·93	1·66	4·40
Tuzla		5·61	5·44	4·81	5·21	6·79	2·93	4·98
Banjaluka		3·71	3·87	4·98	5·75	7·50	2·82	5·17
Bihać		5·32	4·17	5·09	5·59	7·30	0·93	5·21
Travnik		3·53	3·30	3·97	5·72	5·54	1·27	4·37
Mostar		3·36	3·82	4·73	5·31	6·88	0·73	5·14
Landessumme . .	1910	3·86	3·78	4·63	5·59	6·54	2·11	4·89
	1895	4·74		5·04	5·74	6·78	1·95	5·25

Im Allgemeinen sind die landwirtschaftlichen Familien etwas kleiner geworden. Am größten ist die Zahl der Familienangehörigen bei den Freibauern, welche zugleich Kmeten sind, und zwar im Kreise Banjaluka (auf 1 Familienhaupt durchschnittlich 7·5 Angehörige).

Der großen Wichtigkeit entsprechend, welche der Agrarfrage mit Rücksicht auf die Kmetenablösung in Bosnien und der Hercegovina zukommt, wird im II. Abschnitte des Tabellenwerkes (Ortschaftstabellen), 2. Teil (Die Bevölkerung nach dem Agrarberufe), die Zergliederung der Agrarverhältnisse in geographischer Detaillierung bis zur Ortschaft hinunter publiziert, worauf besonders aufmerksam gemacht wird.

Im Hinblicke auf den Kostenpunkt und auf den Umfang des Werkes mußte aber dort von der Teilung nach Konfessionen abgesehen werden. Die konfessionelle Gliederung der Bevölkerung nach Ortschaften ist übrigens im 1. Teile des Tabellenwerkes enthalten und aus dem Vergleiche der beiderseitigen Datenkomplexe (Konfession und agrarischer Beruf) lassen sich bei einer so kleinen Einheit, wie es die Ortschaft ist, unschwer und mit ziemlicher Sicherheit die richtigen Schlüsse ziehen.

9. Das Vorkommen von Gebrechen.

Gleich wie im Jahre 1895, wurde auch bei der letzten Volkszählung die Zahl der an einem Gebrechen der Sinnesorgane oder des Intellektes erkrankten Personen, und zwar der auf beiden Augen Blinden, der Taubstummen und der Geisteskranken ermittelt (Tabelle IX).

Es wurden insgesamt 1280 Blinde gezählt, von welchen 30 überdies taubstumm und 11 geisteskrank waren. Gegenüber dem Jahre 1895 ergibt sich daher eine Zunahme der Zahl der Blinden um 184 = 16·79%. Im Jahre 1895 entfielen auf 10.000 Personen der Gesamtbevölkerung 6·99 und im Jahre 1910 6·74 Blinde. Die Verhältniszahl der Blinden blieb daher in diesem Zeitraum so ziemlich gleich.

Von den Blinden waren 739 = 57·74% männlichen und 541 = 42·26% weiblichen Geschlechtes. Auf 10.000 Männer kamen somit 7·43 und auf 10.000 Weiber 5·99 Blinde.

Der Anteil der einzelnen Altersklassen an der Zahl der Blinden war folgender:

0—14 Jahre 84 = 6·56%,
15—20 „ 59 = 4·61%,
21—30 „ 113 = 8·83%,
31—40 „ 124 = 9·69%,
41—50 „ 132 = 10·31%,
51—60 „ 175 = 13·67%,
61—70 „ 175 = 13·67%,
über 70 „ 416 = 32·66%.

Die Blindheit ist eben ein mit zunehmendem Alter häufiger werdendes Gebrechen.

Bezüglich der territoriellen Verteilung ist zu bemerken, daß der Kreis Mostar das Gebiet der intensivsten Verbreitung darstellt, da hier auf 10.000 Personen der Bevölkerung 12·02 Blinde entfallen. Die geringste Anzahl von Blinden weist der Kreis Sarajevo auf, indem hier auf 10.000 Personen lediglich 3·26 Blinde kommen. Die Grenzen, zwischen denen die Differenzen sich bewegen, markieren die Bezirke Bileća (auf 10.000 Personen 20·85 Blinde) und Bugojno (auf 10.000 Personen 0·21 Blinde).

Der Konfession nach waren von den Blinden

Serbisch-Orthodoxe	553 = 43·20%,
Muselmanen	453 = 35·41%,
Römisch-Katholische	264 = 20·62%,
Evangelische	3 = 0·23%,
Israeliten	4 = 0·31%,
Sonstige	3 = 0·23%.

Auf 10.000 Personen der betreffenden Konfession entfielen Blinde bei den

Serbisch-Orthodoxen	6·69,
Muselmanen	7·40,
Römisch-Katholischen	6·08,
Evangelischen	4·73,
Israeliten	3·37,
Sonstigen	3·65.

Taubstumme Personen wurden 2018 gezählt. Mit dem Ergebnisse des Jahres 1895 (1238 Taubstumme) verglichen, zeigt sich bei diesem Gebrechen eine derart abnorme Zunahme (63%), daß die Annahme berechtigt erscheint, daß im Jahre 1895 ein Teil dieser Gebrechlichen der Aufnahme entgangen ist oder als blödsinnig unter den Geisteskranken verzeichnet wurde.

Im Jahre 1895 entfielen auf 10.000 Personen 7·90 und im Jahre 1910 10·63 Taubstumme. Unter den ausgewiesenen Taubstummen wurden 174 Personen überdies auch als geisteskrank angegeben.

Von den Taubstummen waren 1271 d. s. 62·99% männlichen und 747 d. s. 37·01% weiblichen Geschlechtes. Es entfielen daher auf 10.000 Männer 12·77 und auf 10.000 Weiber 8·27 Taubstumme.

Dem Alter nach waren von den Taubstummen

0—14	Jahre alt	321 = 15·90%,
15—20	„ „	297 = 14·75%,
21—30	„ „	618 = 30·62%,
31—40	„ „	366 = 18·13%,
41—50	„ „	186 = 9·21%,
51—60	„ „	111 = 5·50%,
61—70	„ „	55 = 2·72%,
über 70	„ „	64 = 3·17%.

Die Taubstummheit ist gewöhnlich ein angeborenes Gebrechen, es müßte daher die größte Zahl in den jüngsten Altersklassen aufzufinden sein. Tatsächlich aber findet man in Bosnien ein Anwachsen ihrer Zahl bis zur Altersgruppe von 21—30 Jahren, wo sie mit 30·62% ihren Höhepunkt erreichen. Diese Erscheinung dürfte daher rühren, daß die Taubstumheit erst bei den im schul- bezw. assentpflichtigen Alter befindlichen Personen mit größerer Genauigkeit konstatiert werden kann, während solche Fälle bei im jüngeren Alter stehenden Personen von ihren Angehörigen oft verheimlicht werden. Von der Altersklasse 31—40 Jahre beginnt eine rapide Abnahme der Zahl der Taubstummen, wahrscheinlich aus dem Grunde, weil die Sterblichkeit bei den mit diesem Gebrechen Behafteten eine stärkere ist als im Durchschnitte.

Die meisten Taubstummen finden sich in den Kreisen Banjaluka und Tuzla vor (12·87 bezw. 12·15 auf 10.000 Personen). Von den Bezirken weisen die Extreme auf: einerseits Višegrad und Srebrenica (31·21 bezw. 29·77 auf 10.000 Personen), andererseits der Stadtbezirk Tuzla (2·42 auf 10.000 Personen).

Der Konfession nach waren von den Taubstummen

Serbisch-Orthodoxe	965 = 47·85%,
Muselmanen	722 = 35·77%,
Römisch-Katholische	319 = 15·81%,
Evangelische	2 = 0·09%,
Israeliten	5 = 0·24%,
Sonstige	5 = 0·24%.

Auf 10.000 Personen der betreffenden Konfession entfielen Taubstumme bei den

Serbisch-Orthodoxen	11·69,
Muselmanen	11·79,
Römisch-Katholischen	7·35,
Evangelischen	3·15,
Israeliten	4·21,
Sonstigen	6·08.

Die Zahl der Geisteskranken wurde bei der Volkszählung mit 1902 ermittelt (überdies figurieren unter den Blinden 11 und unter den Taubstummen 174 Geisteskranke).

Im Vergleiche mit dem Jahre 1895 hat daher die Zahl der ermittelten Geisteskranken nur um 190 d. s. 11·09% zugenommen. Im Jahre 1895 entfielen auf 10.000 Personen 10·92% und im Jahre 1910 bloß 10·02 Geisteskranke.

Dem Geschlechte nach waren von den Geisteskranken 1272 = 66·88% männlichen und 630 = 33·12% weiblichen Geschlechtes. Auf 10.000 Männer entfielen daher 12·78 und auf 10.000 Weiber 6·97 Geisteskranke.

Unter den Männern findet man also fast doppelt so viele Geisteskranke als bei den Weibern.

Dem Alter nach waren von den Geisteskranken

0—14	Jahre alt	129 = 6·80%,
15—20	„ „	251 = 13·19%,
21—30	„ „	565 = 29·71%,
31—40	„ „	402 = 21·13%,
41—50	„ „	257 = 13·51%,
51—60	„ „	166 = 8·73%,
61—70	„ „	91 = 4·78%,
über 70	„ „	41 = 2·15%.

Geisteskrankheiten kommen im Kindesalter selten vor, werden aber mit dem zunehmenden Alter häufiger und heischen in den mittleren Altersklassen (21—30 und 31—40) die meisten Opfer. In den höheren Altersstufen nehmen die Geisteskranken an Zahl wieder ab, was mit ihrer Kurzlebigkeit im Zusammenhange steht.

In territorieller Beziehung bilden die Kreise Mostar und Tuzla die größten Verbreitungsgegenden der Geisteskrankheiten (17·22 bezw. 11·42 auf 10.000 Personen). Gleich wie im Jahre 1895, weist abermals der Bezirk Srebrenica (47·07 auf 10.000 Personen) die größte Anzahl von Geisteskranken auf; das Minimum zeigt der Bezirk Sarajevo (Land) (0·21 auf 10.000 Personen).

Der Konfession nach waren von den Geisteskranken.

Serbisch-Orthodoxe	744 = 39·12%,
Muselmanen	733 = 38·54%,
Römisch-Katholische	413 = 21·71%,
Evangelische	1 = 0·05%,
Israeliten	8 = 0·42%,
Sonstige	3 = 0·16%.

Auf 10.000 Personen der betreffenden Konfession entfielen Geisteskranke bei den

Serbisch-Orthodoxen	9·01,
Muselmanen	11·97,
Römisch-Katholischen	9·53,
Evangelischen	1·57,
Israeliten	6·74,
Sonstigen	3·64.

Eine kreisweise Übersicht des Vorkommens der Gebrechen in Bosnien und der Hercegovina bietet in relativen Zahlen die nachstehende Tafel:

Kreis	Auf 10.000 Einwohner entfallen		
	Blinde	Taubstumme	Geisteskranke
Sarajevo	3·26	8·22	7·84
Tuzla	6·01	12·15	11·42
Banjaluka	5·81	12·87	7·74
Bihać	8·25	11·00	8·86
Travnik	6·50	8·08	7·52
Mostar	12·02	9·81	17·22
Landessumme . . .	6·74	10·63	10·02

10. Die abwesenden Landesangehörigen nach Aufenthaltsländern.

Die am 10. Oktober 1910 außerhalb Bosniens und der Hercegovina abwesende, aber hieher zuständige Bevölkerung (inklusive der in Österreich und Ungarn aktiv dienenden Militärpersonen) betrug 22.966 (Tabelle VIII). Die ortsanwesende landesangehörige Zivilbevölkerung (1,783.453), sowie die am 10. Oktober 1910 in Bosnien und der Hercegovina gezählten und heimatsberechtigten Militär- und Gendarmeriepersonen (5180) hinzugerechnet, stellt sich die gesamte rechtliche Bevölkerung Bosniens und der Hercegovina auf 1,811.599.

Die abwesenden nach Bosnien und der Hercegovina zuständigen Personen machten daher 1·27% der gesamten rechtlichen Bevölkerung aus.

Der Konfession nach waren von den abwesenden bosn.-herc. Landesangehörigen

Serbisch-Orthodoxe	13.817 = 60·16%,
Muselmanen	2.942 = 12·80%,
Römisch-Katholische	6.027 = 26·24%,
Andere	180 = 0·80%.

Die abwesenden bosn.-herc. Landesangehörigen verteilen sich auf folgende Aufenthaltsländer:

Österreich	5.402 = 23·52%,
Ungarn im engeren Sinne	1.545 = 6·73%,
Kroatien-Slavonien	1.277 = 5·56%,
Serbien	462 = 2·01%,
Europäische Türkei	868 = 3·78%,
Montenegro	277 = 1·21%,
Deutsches Reich	1.502 = 6·54%,
Andere Staaten Europas	93 = 0·40%,
Amerika	11.439 = 49·81%,
Andere Weltteile	101 = 0·44%.

Die abwesenden bosn.-herc. Landesangehörigen der serbisch-orthodoxen Konfession hielten sich in größter Zahl in Amerika (7561 = 54·72%), in Österreich (2376 = 17·19%), in den Ländern der ungarischen heiligen Krone (1693 = 12·25%) und im Deutschen Reiche (1290 = 9·33%) auf.

Die abwesenden Römisch-Katholischen befinden sich in größter Zahl in Amerika (3265 = 54·17%), in Österreich (1861 = 30·87%) und in den Ländern der ungarischen heiligen Krone (684 = 11·34%).

Von den abwesenden Muselmanen waren 1069 = 36·33% in Österreich, 741 = 25·18% in der europäischen Türkei und 608 = 20·66% in Amerika.

In Bezug auf die Zahl der abwesenden Landesangehörigen rangieren die einzelnen Kreise in nachstehender Reihenfolge:

Mostar . . . . 10.247 = 44·62%,
Bihać . . . . . 4.713 = 20·52%,
Banjaluka . . . 2.514 = 10·94%,
Travnik . . . . 2.486 = 10·82%,
Tuzla . . . . . 1.558 = 6·78%,
Sarajevo . . . . 1.448 = 6·32%.

Die aus dem Kreise Mostar abwesenden bosn.-herc. Landesangehörigen hielten sich in größter Zahl in Amerika (7818 = 76·29%), die aus dem Kreise Bihać in Amerika (2395 = 50·82%) und im Deutschen Reiche (1234 = 26·18%), die aus dem Kreise Tuzla in den Ländern der ungarischen heiligen Krone (975 = 62·58%), die aus den Kreisen Travnik und Sarajevo in Österreich (1668 = 67·09%) bezw. (808 = 55·80%) auf. Die aus dem Kreise Banjaluka abwesenden bosn.-herc. Landesangehörigen verteilen sich so ziemlich gleichmäßig auf die beiden Staaten der österreichisch-ungarischen Monarchie und Amerika.

Sarajevo, im August 1912.

Johann Strauss,

Regierungsrat und Chef des statistischen Departements
der Landesregierung.

Dr. Max Birkovits,

Regierungssekretär und Leiter des Volkszählungsbureaus.

Deutsche Übersetzung der Tabellenköpfe, Anmerkungen, Benennungen und Abkürzungen.

I. Abschnitt. Summarische Übersichten.

grad = Stadt
gradski kotar = } Stadtbezirk
gr. kotar = } Stadtbezirk

seoski kotar = } Landbezirk
s kotar = } Landbezirk
okružje = Kreis

I. Hauptübersicht. (Seite 4 und 5.)

Landeshauptstadt Sarajevo, politische Bezirke	Flächeninhalt in km^2	Auf 1 km^2 entfallen Zivilpersonen	Gemeinden		Ortschaften		Ortsbestandteile	Bewohnte Häuser	Wohnparteien	Ortsanwesende Bevölkerung mit Militär
			Stadt-	Dorf-	ohne Ortsbestandteile	bestehend aus Ortsbestandteilen				

Ortsanwesende Zivilbevölkerung										
männlich	weiblich	zusammen	Serbisch-orthodoxe	Muselmanen	Katholiken		Israeliten		Evangelische	Sonstige
					römisch-katholische	griechisch-katholische	sephardische (Spaniolen)	andere		

Anmerkung 1: Ohne die Landeshauptstadt.

II. Die Bevölkerung nach Altersjahren. (Seite 6 und 7.)

Vollendete Jahre	männlich	weiblich	zusammen

Seite 7: 100 i preko = 100 und darüber, U svemu = Im ganzen.

III. Familienstand nach Geschlecht und Alter. (Seite 8—13.) *a)* männlich, *b)* weiblich, *c)* zusammen.

Landeshauptstadt Sarajevo, politische Bezirke	Ledig										Verheiratet	Verwitwet	Gesetzlich geschieden oder getrennt
	Jahre									zusammen	Jahre		
	0—14	15—20	21—24	25—30	31—40	41—50	51—60	61—70	Mehr als 70		Altersgruppen wie bei den Ledigen		

Anmerkung 1: Seite 8, 10 und 12: Ohne die Landeshauptstadt.

IV. Bildungsgrad (Schriftkenntnis) nach Geschlecht, Alter und Konfession.

(Seite 14—43.) *a)* männlich, *b)* weiblich, *c)* zusammen.

Landeshauptstadt Sarajevo, politische Bezirke	Altersjahre	Des Lesens und Schreibens kundig					Nur des Lesens kundig	Analphabeten	Insgesamt
		Serbisch-orthodoxe	Muselmanen	Römisch-katholische	Andere	zusammen	Konfessionen wie nebenan		
	7—20								
	21—30								
	über 30								
	zusammen . .								

Anmerkung. Seite 14, 24, 34: Ohne die Landeshauptstadt.

V. Muttersprache und Staats- (Landes-) Angehörigkeit. (Seite 44—53.)

Landeshauptstadt Sarajevo, politische Bezirke	Staats- (Landes-) Angehörigkeit	Muttersprache							
		serbokroatisch	spaniolisch	deutsch	ungarisch	böhmisch	polnisch	ruthenisch	slovenisch
	Bosnien und die Hercegovina . .								
	Österreich								
	Ungarn								
	Ausland								
	Zusammen . .								

Muttersprache													
slovakisch	italienisch	rumänisch	bulgarisch	russisch	französisch	englisch	türkisch	arabisch	albanesisch	griechisch	zigeunerisch	andere	Insgesamt

Anmerkung: Seite 44: Ohne die Landeshauptstadt, 45: [1] dänisch, [2] norwegisch, 47: [1] niederländisch, 49: [1] niederländisch, 53: [1] spanisch, [2] 1 dänisch, 2 norwegisch, 12 niederländisch, [3] 1 dänisch, 2 norwegisch, 12 niederländisch, 6 spanisch.

Va. Außer der Muttersprache von der landesangehörigen Bevölkerung erlernte Sprachen. (Seite 54—55.)

Landeshauptstadt Sarajevo, politische Bezirke	Erlernte Sprache										
	serbokroatisch	deutsch	ungarisch	italienisch	französisch	englisch	türkisch	arabisch	russisch	griechisch	andere

VI. Berufsgliederung im allgemeinen. (Seite 56—67.)

Landeshauptstadt Sarajevo, politische Bezirke	Angehörige der nebenstehenden Berufe	I. Landwirtschaft, Tierzucht und Gärtnerei	II. Forstwirtschaft	III. Fischerei	IV. Bergbau	V. Hüttenbetrieb	VI. Industrie der Steine und Erden	VII. Metallverarbeitung	VIII. Verfertigung von Maschinen, Werkzeugen und Instrumenten	IX. Chemische Industrie	X. Zentralanlagen für Beleuchtung, Kraftübertragung und Wasserleitung	XI. Baugewerbe	XII. Polygraphische Gewerbe	XIII. Textilindustrie
	Den Beruf als Hauptberuf Ausübende													
	Erhaltene													
	Zusammen													
	Den Beruf als Nebenberuf Ausübende													

XIV. Papierindustrie	XV. Lederindustrie	XVI. Industrie der Holz- und Schnitzstoffe	XVII. Industrie der Nahrungsstoffe	XVIII. Industrie der Getränke- und Genußmittel, Beherbergung und Erquickung	XIX. Bekleidungsindustrie	XX. Warenhandel	XXI. Geld- und Kredithandel	XXII. Transportgewerbe	XXIII. Sonstiges Handels- bezw. Verkehrsgewerbe	XXIV. Häusliche Dienste und Lohnarbeit wechselnder Art	XXV. Öffentlicher Dienst	XXVI. Freie Berufe	XXVII. Sonstige	Im ganzen

Anmerkung: Seite 56: [1] Ohne die Landeshauptstadt.

VII. Der Agrarberuf nach Konfessionen. (Seite 68—71.)

Landeshauptstadt Sarajevo, politische Bezirke	Gutsbesitzer mit Kmeten*)									
	Serbisch-Orthodoxe		Muselmanen		Römisch-Katholische		Sonstige		Summe	
	Familienhäupter	Angehörige	Familienhäupter	Angehörige	Familienhäupter	Angehörige	Familienhäupter	Angehörige	Familienhäupter	Angehörige

*) Zemljoposjednici bez kmetova = Gutsbesitzer ohne Kmeten; Slobodni seljaci = Freibauern; Kmetovi = Kmeten; Slobodni seljaci ujedno kmetovi = Freibauern zugleich Kmeten; pretežno slobodni seljaci = vorwiegend Freibauern; pretežno kmetovi = vorwiegend Kmeten; Ino u poljodjelstvu zaposleno žiteljstvo = Sonstige landwirtschaftliche Bevölkerung; Ukupni broj žiteljstva, koje se bavi poljoprivredom = Summe der landwirtschaftlichen Bevölkerung; Ostalo prisutno žiteljstvo = Sonstige anwesende Bevölkerung; Sveukupni broj prisutnog žiteljstva — Gesamtzahl der ortsanwesenden Bevölkerung.

Anmerkung: Seite 60, 70: Ohne die Landeshauptstadt.

VIII. Die abwesenden Landesangehörigen nach Aufenthaltsländern. (Seite 72—73.)

Landeshauptstadt Sarajevo, politische Bezirke	In den Reichsratsländern (Österreich)*)				
	Serbisch-Orthodoxe	Römisch-Katholische	Muselmanen	Andere	Zusammen

*) U zemljama ugarske krune = in den Ländern der ungarischen Krone; u Ugarskoj = in Ungarn; u Hrvatskoj i Slavoniji = in Kroatien und Slavonien; U Srbiji = in Serbien; U evropskoj Turskoj = in der europäischen Türkei; U Crnoj Gori = in Montenegro; U njemačkom carstvu = im Deutschen Reiche; U ostaloj Evropi = im übrigen Europa; U Americi = in Amerika; U inim dijelovima svijeta = in anderen Weltteilen; Ukupno = insgesamt.

Anmerkung: Seite 72: Ohne die Landeshauptstadt.

IX. Die gebrechlichen Personen nach Alter und Geschlecht. (Seite 74—76.)

a) Blinde, *b)* Taubstumme, *c)* Geisteskranke.

Landeshauptstadt Sarajevo, politische Bezirke	0—14		15—20		21—30		31—40		41—50		51—60		61—70		über 70		Zusammen		
	männlich	weiblich	männlich	weiblich	männlich	weiblich	männlich	weiblich	männlich	weiblich	männlich	weiblich	männlich	weiblich	männlich	weiblich	männlich	weiblich	im ganzen

Anmerkungen: Seite 74: * Ohne die Landeshauptstadt [1]. darunter 1 Taubstummer, [2]. darunter 2 Taubstumme, darunter 1 Geisteskranker, [4]. darunter 30 Taubstumme und 11 Geisteskranke; Seite 75: * Ohne die Landeshauptstadt, [1]. darunter 1 Geisteskranker, [2]. darunter 2 Geisteskranke, [3]. darunter 3 Geisteskranke, [4]. darunter 4 Geisteskranke, [5]. darunter 6 Geisteskranke, [6]. darunter 7 Geisteskranke, [7]. darunter 174 Geisteskranke; Seite 76: * Ohne die Landeshauptstadt.

II. Abschnitt. Ortschaftstabellen.

Erster Teil. Häuser, Wohnparteien und Bevölkerung nach Konfession und Geschlecht. (Seite 1—387.)

Politischer Bezirk Ortschaft	Häuser			Wohnparteien	Ortsanwesende Bevölkerung mit Militär	Ortsanwesende Zivil-Bevölkerung					
									Serbisch Orthodoxe*)		
	bewohnte	unbewohnte	insgesamt			männlich	weiblich	zusammen	männlich	weiblich	zusammen

* Muslimani = Muselmanen; Katolici = Katholiken, rimo-katolici = römisch katholische, grko-katolici = griechisch katholische; Jevreji — Israeliten, sefardički (Španj.) = sefardische (Spaniolen), drugi = andere; Evangelici = Evangelische; Ostali = Sonstige.

Okružje = Kreis
Kotar = Bezirk
Kotarska ispostava = Bezirks-Expositur
Gradski kotar = Stadtbezirk
Gradski i industrijalni kotar = Stadt- und Industriebezirk
Seoski kotar = Landbezirk
Ukupno cijeli grad = Stadtsumme
Cijeli kotar = Bezirkssumme
Ukupno uži kotar = Summe des engeren Bezirkes
Ukupno kotarska ispostava = Bezirks-Expositurssumme
Cijelo okružje = Kreissumme

Cijela Bosna i Hercegovina = Landessumme
Zemaljski glavni grad = Landeshauptstadt
gr. opć. = Stadtgemeinde
s. opć. = Dorfgemeinde
augsb. konf. = Augsburger Bekenntnis
helv. konf. = Helvetisches Bekenntnis
bezvj. = konfessionslos
Unit. = Unitarier
Bapt. = Baptisten
Angl. = Anglikaner
Nazar. = Nazarener
Armen. = Armenier

Starokat. = Altkatholiken
m. = männlich
ž. = weiblich
od ovih = darunter
osim toga = außerdem
skupina = Häusergruppe
baraka = Barake
šumska baraka = Waldbarake
radnička baraka = Arbeiterbarake
vojnička baraka = Militärbarake
koliba = Hütte
šumska koliba = Waldhütte
ciganske kolibe = Zigeunerhütten
planinske kolibe = Alpenhütten

šator = Zelt
ciganski šator = Zigeunerzelt
kola = Wagen
stan u kolima = Wohnung im Wagen
ciganski stan u kolima = Zigeunerwohnung im Wagen
dućan = Geschäftsladen
pećina = Höhle
numerisano = numeriert
nenumerisano = nichtnumeriert
nastanjeno = bewohnt
nenastanjeno = unbewohnt
ali = aber
bez krova = } obdachlos
beskućnik = } obdachlos

Anmerkungen: Seite 38: [1]Die administrative Zugehörigkeit dieser Ortschaften war am Zählungstage noch nicht bestimmt, erst später wurden sie in 4 Dorfgemeinden u. zw. Gučevo, Seljani, Surovi, Vratisalići aufgeteilt. Seite 68: [2]3 osobe nagjene na dan popisa bez krova = 3 Personen wurden am Tage der Zählung obdachlos gefunden. Seite 228: *Nach der Zählung der Stadtgemeinde Bihać einverleibt. Seite 334 und 336: $^{1}_{1}$Außerdem gibt es in dieser Gemeinde $\left\{ {28 \atop 6} \right.$ unbewohnte Alpenhütten. Auf Seite 370: [2]Außerdem eine Häusergruppe mit 94 unbewohnten Alpenhütten — Morine — deren Gemeindezugehörigkeit noch nicht bestimmt ist. Auf Seite 372: [1]Außerdem eine Häusergruppe — Crvanj — von 19 unbewohnten Alpenhütten, bestehend aus den Ortschaften Kutlovići (4) und Prenj (15). Die Gemeindezugehörigkeit dieser Ortschaften ist noch nicht bestimmt. [3]Außerdem 2 Häusergruppen — Morine und Crvanj — mit 113 unbewohnten Alpenhütten, deren Gemeindezugehörigkeit noch nicht bestimmt ist. Seite 376: [1]Nach der Volkszählung in eine Stadtgemeinde umgewandelt. Seite 386, [2]Außerdem 2 Häusergruppen mit 113 numerierten unbewohnten Alpenhütten, deren Gemeindezugehörigkeit noch nicht bestimmt ist; weiter nichtnumerierte aber bewohnte 24 Zelte und 34 nicht bewohnte Alpenhütten. 4 Personen wurden am Tage der Zählung obdachlos gefunden. [4]Außerdem 2 Häusergruppen mit 113 numerierten nicht bewohnten Alpenhütten, deren Gemeindezugehörigkeit noch nicht bestimmt ist, weiters nichtnumeriert, aber bewohnt: 123 Baraken, 78 Hütten, 136 Zelte, 11 Wägen, 5 Geschäftslokale, 1 Höhle, unbewohnt 34 Alpenhütten. 9 Personen wurden obdachlos gefunden.

Zweiter Teil. Die Bevölkerung nach dem Agrarberufe. (Seite 389—594.)

Politische Gemeinde Ortschaft	Gutsbesitzer mit Kmeten*	
	Familienhaupt	Angehörige

* Zemljoposjednici bez kmetova = Gutsbesitzer ohne Kmeten; Slobodni seljaci = Freibauern; Kmetovi = Kmeten; Kmetovi ujedno slobodni seljaci = Kmeten zugleich Freibauern, pretežno slobodni seljaci = vorwiegend Freibauern, pretežno kmetovi = vorwiegend Kmeten; Ino u poljodjelstvu zaposleno žiteljstvo = Sonstige landwirtschaftliche Bevölkerung; Ukupni broj žiteljstva, koje se bavi poljoprivredom = Summe der landwirtschaftlichen Bevölkerung; Ostalo civilno žiteljstvo = Sonstige Zivilbevölkerung; Svega = Insgesamt.

Anmerkungen: Seite 410: [1]Die administrative Zugehörigkeit dieser Ortschaften war am Zählungstage noch nicht bestimmt, erst später wurden sie in 4 Dorfgemeinden u. zw. Gučevo, Seljani, Surovi, Vratisalići aufgeteilt. Seite 511: [1]Nach der Zählung der Stadtgemeinde Bihać einverbleibt. Seite 589: [1]Nach der Volkszählung in eine Stadtgemeinde umgewandelt.

Imenik mjesta = Index der Ortschaften.

(Die Zahlen neben den Namen bedeuten die Seiten des II. Abschnittes, 1. Teil).

Übersichtskarte.

Verteilung der Konfessionen in Bosnien-Hercegovina nach den Ergebnissen der Volkszählung des Jahres 1910. Legende: Die Darstellung der konfessionellen Verhältnisse in dieser Karte gründet sich auf den Gemeindeverband, d. h. diese Relation wurde für jede Gemeinde besonders berechnet. Der besseren Übersichtlichkeit wegen wurden aber auf der Karte nicht die Grenzen jeder einzelnen Gemeinde bezeichnet, sondern es wurden benachbarte Gemeinden von gleicher konfessioneller Zusammensetzung in eine einheitliche Fläche zusammengezogen. Unbewohnte Gebiete größeren Umfanges wurden von der Berechnung ausgenommen und mit grauer Farbe bezeichnet.

Die konfessionelle Verteilung selbst ist folgendermaßen dargestellt:

1. Besitzt eine Konfession die absolute Majorität (über 50%), so ist sie durch die Grundfarbe kenntlich: gelb = Serbisch-Orthodoxe, rot = Muselmanen, blau = Römisch-Katholische, braun = andere Christen. Die in Minorität befindliche zweite Konfession, wenn sie 10% bis 30% beträgt, ist durch schüttere Schraffierung ersichtlich gemacht. Beträgt diese Minorität mehr als 30%, so ist sie durch enge Schraffierung gekennzeichnet, natürlich immer in der ihr zukommenden Farbe. Konfessionelle Minoritäten von unter 10% kommen auf der Karte nicht zum Ausdrucke. Ist noch eine dritte Konfession mit mehr als 10% vertreten, dann sind die beiden in Minorität befindlichen Konfessionen durch abwechselnde Schraffierung in ihren Farben hervorgehoben.

2. Besitzt keine Konfession die absolute Majorität, dann sind alle Konfessionen, welche 10% übersteigen, durch abwechselnde breite Streifen dargestellt.

Kotarske granice = Bezirksgrenzen. Gradske općine = Stadtgemeinden.

Četiri najveća grada po veličini i po konfesijonalnim odnosima = Die vier größten Städte nach Größe und konfessioneller Zusammensetzung.

Grün = Israeliten.

Tabele. — Табеле.

I. Odsjek. — I. Одсјек.

Sumarni pregledi. — Сумарни прегледи.

I. Glavni pregled.

Zemaljski glavni grad Sarajevo, politički kotari Земаљски главни град Сарајево, политички котари	Površina u km² Површина у км²	Na 1 km² otpada civilnih osoba На 1 км² отпада цивилних особа	Općine — Опћине		Mjesta — Мјеста		Mjesni dijelovi Мјесни дијелови	Nastanjene kuće Настањене куће	Stanarske stranke Станарске странке	Prisutno žiteljstvo sa vojništvom Присутно житељство са војништвом
			gradske градске	seoske сеоске	bez mjesnih dijelova без мјесних дијелова	sastavljena od mjesnih dijelova састављена од мјесних дијелова				
Sarajevo, grad — Сарајево, град	13	3994	1	—	1	—	—	6536	11608	57039
Čajniče — Чајниче	532	38	2	12	37	156	697	3311	3605	21180
Foča — Фоча	1890	21	1	40	113	282	1129	6272	6667	42550
Fojnica — Фојница	807	29	2	24	69	93	390	4102	4391	23579
Rogatica — Рогатица	1462	24	1	18	42	192	765	5547	5788	36716
Sarajevo — Сарајево[1]	1909	25	—	29	28	113	853	6185	6896	47859
Visoko — Високо	1109	40	2	68	101	150	665	7377	8064	44770
Višegrad — Вишеград	683	36	1	16	113	97	400	4036	4281	25382
Okružje sarajevsko — Окружје сарајевско	8405	34	10	207	504	1083	4899	43366	51300	299075
Bijeljina — Бијељина	848	68	1	7	24	40	177	10218	10438	58992
Brčko — Брчко	928	62	2	6	64	38	143	9218	9444	58273
Gračanica — Грачаница	619	52	1	41	4	38	190	5529	5758	31911
Gradačac — Градачац	886	65	3	67	18	57	213	9411	9554	57312
Kladanj — Кладањ	715	16	1	37	5	34	165	1725	1943	11230
Maglaj — Маглај	780	38	1	68	21	60	385	4903	4932	29589
Srebrenica — Сребреница	843	37	1	126	13	115	681	4881	4943	31401
Tuzla, gradski kotar — Тузла, градски котар	18	686	1	2	3	—	—	1882	2465	14033
Tuzla, seoski kotar — Тузла, сеоски котар	1248	46	—	37	50	120	461	10181	10324	57487
Vlasenica — Власеница	1175	26	1	34	67	139	562	4626	4774	31219
Zvornik — Зворник	858	56	1	78	12	78	479	8534	8700	48407
Okružje tuzlansko — Окружје тузланско	8918	48	13	503	281	719	3456	71108	73275	429854
Banjaluka, grad. kotar — Бањалука, град. котар	48	308	1	—	1	—	—	2396	3136	16274
Banjaluka, seoski kotar — Бањалука, сеоски котар	1614	36	—	94	25	80	589	7832	7950	58389
Bos. Dubica — Бос. Дубица	459	56	1	44	46	22	59	3994	4110	25823
Bos. Gradiška — Бос. Градишка	832	50	1	33	36	38	151	6861	7008	41892
Bos. Novi — Бос. Нови	521	56	2	44	12	48	283	4447	4529	29457
Derventa — Дервента	1089	60	2	84	69	33	108	10778	11160	66025
Kotor-Varoš — Котор-Варош	926	26	1	47	41	46	139	2826	2925	23798
Prijedor — Приједор	804	55	1	49	6	60	422	6987	7182	44274
Prnjavor — Прњавор	1192	39	1	93	42	62	233	7526	7745	46389
Tešanj — Тешањ	1533	35	2	97	25	75	339	7752	8216	53730
Okružje banjalučko — Окружје бањалучко	9018	45	12	585	303	464	2323	61399	63961	406051
Bihać — Бихаћ	555	50	1	42	6	37	198	4342	4590	28038
Bos. Krupa — Бос. Крупа	866	51	1	58	56	139	520	6354	6429	44229
Bos. Petrovac — Бос. Петровац	1415	29	3	55	11	48	237	5748	6217	41118
Cazin — Цазин	666	70	1	21	8	40	308	7392	7417	46403
Ključ — Кључ	1084	29	1	57	14	44	277	4695	4748	31216
Sanski Most — Сански Мост	1017	38	2	22	16	55	261	5753	5919	38584
Okružje bihaćko — Окружје бихаћко	5603	41	9	255	111	363	1801	34284	35320	229588
Bugojno — Бугојно	1681	28	3	38	93	96	344	7001	7769	46312
Glamoč — Гламоч	1523	13	1	16	31	46	163	2696	2836	20470
Jajce — Јајце	941	36	1	18	61	91	339	4740	5234	33948
Livno — Ливно	1753	23	1	69	67	21	55	5615	5778	40783
Prozor — Прозор	613	20	1	13	20	32	152	2068	2250	12547
Travnik — Травник	899	41	1	29	147	44	126	5438	6383	37687
Varcar-Vakuf — Варцар-Вакуф	666	37	1	15	39	32	91	3692	3737	24632
Zenica — Зеница	660	44	1	29	7	72	269	3953	5088	29042
Žepče — Жепче	434	41	1	42	7	37	134	2660	3249	17796
Županjac — Жупањац	946	24	1	34	13	22	131	3237	3343	22355
Okružje travničko — Окружје травничко	10116	28	12	303	485	493	1804	41100	45667	285572
Bileća — Билећа	811	25	1	26	91	54	138	2731	3200	22137
Gacko — Гацко	722	21	1	13	39	39	117	1965	2163	16015
Konjic — Коњиц	1314	21	1	19	61	114	513	4160	4394	28401
Ljubinje — Љубиње	582	25	1	37	13	25	120	2020	2047	14756
Ljubuški — Љубушки	773	55	1	42	8	50	313	6609	6674	42402
Mostar, gradski kotar — Мостар, градски котар	16	1025	1	—	1	—	—	2500	3429	21123
Mostar, seoski kotar — Мостар, сеоски котар	1907	26	—	80	30	70	414	6909	6937	50261
Nevesinje — Невесиње	1211	19	1	36	54	67	215	2926	3147	25545
Stolac — Столац	955	36	1	49	24	57	373	5047	5108	35249
Trebinje — Требиње	848	27	1	27	96	46	140	3566	3717	25773
Okružje mostarsko — Окружје мостарско	9139	29	9	329	417	522	2343	38433	40816	281662
Bosna i Hercegovina — Босна и Херцеговина	51199	37	65	2182	2101	3644	16626	289690	310339	1931802

---

[1] Bez glavnoga grada. — Без главнога града.

I. Главни преглед.

Prisutno civilno žiteljstvo — Присутно цивилно житељство										
Muško Мушко	Žensko Женско	ukupno укупно	Srpsko-pravoslavni Српско-православни	Muslimani Муслимани	Katolici — Католици		Jevreji — Јевреји		Evangelici Евангелици	Ostali Остали
					rimo-katolici римо-католици	grko-katolici грко-католици	sefardički (Španjoli) сефардички (Шпањоли)	drugi други		
26377	25542	51919	8450	18460	17922	114	4985	1412	547	29
10542	9729	20271	6396	13537	300	—	18	13	7	—
20921	19009	39930	13589	25955	352	1	10	13	10	—
12523	11027	23550	554	8061	14882	—	39	4	9	1
18861	16911	35772	17287	17774	479	155	44	23	10	—
25709	21810	47519	26631	15844	4830	18	69	63	60	4
24187	20563	44750	9352	21533	13357	237	215	39	17	—
12922	11428	24350	11839	11459	698	38	188	111	17	—
152042	136019	288061	94098	132623	52820	563	5568	1678	677	34
29974	28028	58002	40925	13362	1692	37	400	47	1509	30
30133	27655	57788	18649	16332	22473	30	61	132	111	—
16929	14969	31898	13079	18465	253	3	76	11	11	—
29993	27290	57283	20491	18656	18013	8	59	41	15	—
6132	5083	11215	3480	6673	976	1	46	36	3	—
15761	13808	29569	15832	11672	2022	5	7	24	7	—
16055	15180	31235	15432	15596	175	6	15	6	5	—
6550	5803	12353	1976	5859	3839	38	80	269	287	5
30697	26772	57469	7293	39959	10166	3	21	11	16	—
16788	14140	30928	19887	10169	239	529	69	30	5	—
25337	22419	47756	26169	20906	282	6	130	45	218	—
224349	201147	425496	183213	177649	60130	666	964	652	2187	35
7492	7308	14800	3694	6588	3930	60	222	199	107	—
31096	27264	58360	41414	2436	14052	357	—	—	101	—
13397	12397	25794	21384	2635	1402	21	1	24	327	—
21786	20082	41868	30143	4839	5777	408	9	27	665	—
15467	13966	29433	22389	5338	1576	73	—	24	32	1
34160	31624	65784	23170	9068	32448	292	128	182	492	4
13211	10569	23780	15088	4238	4452	2	—	—	—	—
23405	20851	44256	26150	13512	4047	458	19	27	42	1
24516	21798	46314	28202	3578	9111	4621	—	11	791	—
28332	25096	53428	24626	18133	10052	151	102	93	271	—
212862	190955	403817	236260	70365	86847	6443	481	587	2828	6
14417	13490	27907	10864	13342	3505	2	150	37	7	—
23033	21152	44185	28636	15332	213	2	—	1	1	—
21331	19680	41011	32326	6428	2173	9	14	8	53	—
24513	21844	46357	9323	36426	600	—	—	3	5	—
17103	14086	31189	20718	9394	1062	1	1	5	8	—
20253	18169	38422	23598	9984	4783	—	41	15	1	—
120650	108421	229071	125465	90906	12336	14	206	69	75	—
24252	22041	46293	15289	14929	16001	4	55	11	—	4
11079	9366	20445	15795	3348	1135	159	—	5	3	—
18541	15272	33813	15932	9074	8703	7	55	26	15	1
20827	19834	40661	15817	3305	21507	1	7	16	8	—
6809	5733	12542	35	4745	7759	—	—	3	—	—
19975	17293	37268	4140	15099	17503	8	427	67	24	—
13488	11132	24620	19599	2564	2447	2	—	7	1	—
15907	12942	28849	5276	16069	7044	11	181	116	150	2
9646	8083	17729	2597	5997	8402	229	165	111	228	—
11595	10746	22341	1122	1798	19407	—	14	—	—	—
152119	132442	284561	95602	76928	109908	421	904	362	429	7
9629	10032	19661	15978	3437	218	2	3	12	11	—
7632	7475	15107	9667	5291	137	1	—	8	3	—
14838	13235	28073	3989	15129	8922	—	4	16	13	—
6892	7714	14606	8527	2153	3916	—	1	6	3	—
21056	21241	42297	231	2846	39211	—	4	5	—	—
8135	8257	16392	4518	7212	4307	13	84	170	88	—
25494	24732	50226	5925	7023	37276	—	—	2	—	—
11562	11721	23283	16550	5773	917	4	—	37	2	—
17005	17558	34563	9101	9463	15973	2	—	13	11	—
10587	12243	22830	16294	5339	1143	7	—	32	15	—
132830	134208	267038	90780	63666	112020	29	96	301	146	—
994852	903192	1898044	825418	612137	434061	8136	8219	3649	6342	82

II. Žiteljstvo po dobi.

Navršene godine Навршене године	Muških Мушких	Ženskih Женских	Svega Свега	Navršene godine Навршене године	Muških Мушких	Ženskih Женских	Svega Свега
0	32518	30946	63464	25	18832	30929	49761
1	33853	31740	65593	26	16457	13140	29597
2	30451	29646	60097	27	16392	9196	25588
3	32189	30632	62821	28	15899	14725	30624
4	30347	28528	58875	29	12057	5305	17362
5	27101	25632	52733	30	16600	34555	51155
6	27231	25158	52389	31	11181	4856	16037
7	24654	23254	47908	32	13492	8611	22103
8	25646	24900	50546	33	11112	5530	16642
9	20143	18464	38607	34	10217	5766	15983
10	24804	23646	48450	35	18650	23552	42202
11	20861	18170	39031	36	9844	6514	16358
12	24070	23096	47166	37	9803	4626	14429
13	21798	19688	41486	38	10501	7224	17725
14	20760	20008	40768	39	8010	3300	11310
15	20697	20801	41498	40	16995	30192	47187
16	22083	20818	42901	41	7629	3206	10835
17	20610	16451	37061	42	7654	5014	12668
18	20855	21799	42654	43	7736	3505	11241
19	17601	11442	29043	44	5475	3163	8638
20	17764	29911	47675	45	16013	16875	32888
21	15611	10009	25620	46	5520	3580	9100
22	14754	15561	30315	47	6479	2894	9373
23	15198	11520	26718	48	5878	4052	9930
24	16037	13407	29444	49	4642	2153	6795

II. Житељство по доби.

Navršene godine Навршене године	Muških Мушких	Ženskih Женских	Svega Свега	Navršene godine Навршене године	Muških Мушких	Ženskih Женских	Svega Свега
50	16297	25273	41507	76	1075	355	1430
51	5631	2299	7930	77	1244	265	1509
52	5631	3378	9009	78	871	299	1170
53	6375	2361	8736	79	619	194	813
54	3850	2369	6219	80	2985	3551	6536
55	12390	9843	22233	81	405	107	512
56	3853	2480	6333	82	381	142	523
57	4567	1694	6261	83	375	95	470
58	3614	2235	5849	84	226	88	314
59	2600	1289	3889	85	1176	579	1755
60	13228	17741	30969	86	185	84	269
61	3042	1188	4230	87	158	69	227
62	3099	1697	4796	88	101	34	135
63	3672	1030	4702	89	95	38	133
64	2138	1134	3272	90	524	771	1295
65	8135	6060	14195	91	58	22	80
66	1808	906	2714	92	43	29	72
67	2344	835	3179	93	25	12	37
68	1837	917	2754	94	20	13	33
69	1530	603	2133	95	154	121	275
70	7047	8858	15905	96	25	24	49
71	1673	480	2153	97	26	14	40
72	1431	605	2036	98	15	24	39
73	1727	368	2095	99	7	6	13
74	1280	418	1698	100 { i preko и преко	113	197	310
75	4443	2308	6751				
				U svemu – У свему	994852	903192	1898044

III. Bračno stanje po spolu i dobi.

a) Muških.

Zemaljski glavni grad Sarajevo, politički kotari Земаљски главни град Сарајево, политички котари	Neoženjenih — Неожењених										Oženjenih			
	godina — година									svega свега	godina			
	0—14	15—20	21—24	25—30	31—40	41—50	51—60	61—70	preko 70 преко 70		0—14	15—20	21—24	25—30
Sarajevo, grad — Сарајево, град	8559	3324	1436	1593	878	357	170	56	14	16387	—	52	286	1519
Čajniče — Чајниче	4255	1237	505	337	130	42	28	8	4	6546	7	54	210	574
Foča — Фоча	8367	2730	975	756	304	94	50	32	20	13328	—	79	333	1096
Fojnica — Фојница	4981	1328	543	448	188	100	64	30	9	7691	—	37	197	722
Rogatica — Рогатица	7576	2381	828	782	289	111	48	19	7	12041	1	82	233	1184
Sarajevo — Сарајево[1]	9736	3082	1290	906	444	164	105	51	22	15800	2	93	519	1722
Visoko — Високо	9425	2751	1007	840	401	168	81	35	7	14715	—	122	520	1486
Višegrad — Вишеград	4873	1557	574	490	217	69	41	13	11	7845	—	75	235	936
Okružje sarajevsko — Округје сарајевско	57772	18390	7158	6152	2851	1105	587	244	94	94353	10	594	2533	9239
Bijeljina — Бијељина	11921	3342	1110	784	265	114	39	19	7	17601	—	269	912	2184
Brčko — Брчко	11936	3412	953	616	473	141	90	126	6	17753	—	205	1008	2304
Gračanica — Грачаница	6611	1839	574	439	280	69	40	5	8	9865	—	199	476	1137
Gradačac — Градачац	11673	3434	1258	912	398	106	80	23	6	17890	—	218	743	2325
Kladanj — Кладањ	2506	692	174	173	106	35	17	7	2	3712	—	44	114	388
Maglaj — Маглај	6343	1726	506	408	242	57	29	13	3	9327	—	147	377	1065
Srebrenica — Сребреница	6266	1822	600	516	340	124	72	34	12	9786	—	144	348	943
Tuzla, gradski kotar — Тузла, градски котар	2444	814	273	278	142	53	27	7	1	4039	—	42	121	420
Tuzla, seoski kotar — Тузла, сеоски котар	12024	3514	864	655	454	167	65	29	18	17790	—	616	1097	1926
Vlasenica — Власеница	6163	2144	646	668	331	107	48	26	7	10140	1	164	317	1045
Zvornik — Зворник	9827	2977	950	707	307	135	64	32	20	15019	—	263	619	1796
Okružje tuzlansko — Округје тузланско	87714	25716	7908	6156	3338	1108	571	321	90	132922	1	2311	6132	15533
Banjaluka, grad. kotar — Бањалука, град. котар	2653	992	396	332	179	63	24	17	6	4662	—	59	128	410
Banjaluka, seoski kotar — Бањалука, сеоски котар	12934	3101	1284	842	316	156	92	42	13	18780	6	301	805	2200
Bos. Dubica — Бос. Дубица	5461	1493	422	261	122	53	34	11	7	7864	—	157	476	1087
Bos. Gradiška — Бос. Градишка	9232	2403	710	403	196	98	89	27	4	13162	—	279	826	1775
Bos. Novi — Бос. Нови	6208	1725	567	402	173	69	42	13	8	9207	1	181	503	1118
Derventa — Дервента	13876	3665	1353	801	321	167	70	25	8	20286	5	189	937	2843
Kotor-Varoš — Котор-Варош	5295	1406	508	372	259	77	37	23	11	7988	1	101	317	724
Prijedor — Приједор	9628	2490	807	570	273	161	53	23	9	14014	1	284	684	1745
Prnjavor — Прњавор	10283	2549	904	588	256	103	53	24	5	14765	2	158	598	1900
Tešanj — Тешањ	11130	2989	996	743	387	153	83	29	7	16517	—	381	796	2124
Okružje banjalučko — Округје бањалучко	86700	22813	7947	5314	2482	1100	577	234	78	127245	16	2090	6070	15926
Bihać — Бихаћ	5895	1536	488	339	156	56	40	10	9	8529	2	139	384	892
Bos. Krupa — Бос. Крупа	9938	2477	686	430	224	113	49	20	12	13949	5	317	690	1373
Bos. Petrovac — Бос. Петровац	9327	2396	635	377	187	82	45	27	11	13087	—	212	528	1253
Cazin — Цазин	10071	2613	746	745	286	137	47	16	13	14674	3	330	794	1591
Ključ — Кључ	6921	1878	677	459	170	70	32	12	12	10231	1	144	393	1164
Sanski Most — Сански Мост	8804	2161	646	356	145	87	51	20	8	12278	1	190	541	1444
Okružje bihaćko — Округје бихаћко	50956	13061	3878	2706	1168	545	264	105	65	72748	12	1332	3330	7717
Bugojno — Бугојно	10043	2459	905	667	275	116	46	23	3	14537	2	104	456	1524
Glamoč — Гламоч	4191	1439	511	283	92	31	17	10	11	6585	—	62	291	781
Jajce — Јајце	7268	2011	678	498	272	92	51	25	8	10903	—	172	459	1256
Livno — Ливно	8559	2094	768	473	168	74	40	15	12	12203	—	66	373	1299
Prozor — Прозор	2503	706	325	281	160	51	47	21	5	4099	—	14	69	374
Travnik — Травник	7852	2319	836	678	293	146	71	28	11	12234	—	111	434	1238
Varcar-Vakuf — Варцар-Вакуф	5391	1412	482	376	192	92	30	16	4	7995	—	99	305	826
Zenica — Зеница	5672	1768	841	550	277	95	47	14	4	9268	1	81	468	1100
Žepče — Жепче	3545	1122	434	376	152	76	16	8	1	5730	—	54	211	712
Županjac — Жупањац	4569	1174	483	378	145	60	30	13	6	6858	—	12	103	527
Okružje travničko — Округје травничко	59593	16504	6263	4560	2026	833	395	173	65	90412	3	775	3169	9637
Bileća — Билећа	3987	1156	420	432	137	30	14	10	6	6192	—	11	34	346
Gacko — Гацко	3188	1014	297	308	98	17	10	1	2	4935	—	6	42	340
Konjic — Коњиц	5718	1567	640	617	212	90	50	19	7	8920	—	37	172	885
Ljubinje — Љубиње	2934	736	176	198	87	41	13	18	12	4215	—	9	16	202
Ljubuški — Љубушки	8443	2477	798	672	224	83	36	16	8	12757	—	22	148	1066
Mostar, gradski kotar — Мостар, градски котар	2946	1103	467	426	211	77	45	27	8	5310	—	9	66	378
Mostar, seoski kotar — Мостар, сеоски котар	10289	3053	1323	1035	346	118	61	39	21	16285	—	18	142	1162
Nevesinje — Невесиње	4726	1389	569	470	150	37	19	8	9	7377	—	13	83	541
Stolac — Столац	7058	2022	749	632	249	68	42	16	11	10847	—	14	96	731
Trebinje Требиње	4360	1230	369	375	163	36	28	14	19	6594	—	16	46	344
Okružje mostarsko — Округје мостарско	53649	15747	5808	5165	1877	597	318	168	103	83432	—	155	845	5995
Bosna i Hercegovina — Босна и Херцеговина	396384	112231	38962	30053	13742	5288	2712	1245	495	601112	42	7257	22079	64047

---

[1] Bez glavnoga grada. — Без главнога града.

III. Брачно стање по полу и доби.

а) Мушких.

Ожењених						Obudovljenih — Обудовљених										Zakonito raspitanih ili rastavljenih Законито распитаних или растављених									
године					svega свега	godina — године									svega свега	godina — године									svega свега
31—40	41—50	51—60	61—70	preko 70 преко 70		0—14	15—20	21—24	25—30	31—40	41—50	51—60	61—70	preko 70 преко 70		0—14	15—20	21—24	25—30	31—40	41—50	51—60	61—70	preko 70 преко 70	
3072	2253	1402	590	214	9388	—	—	2	26	79	103	169	112	71	562	—	—	2	4	16	14	4	—	—	40
1048	738	643	246	148	3668	—	—	2	11	16	51	76	67	103	326	—	—	—	—	—	—	1	1	—	2
1930	1406	1103	589	390	6926	—	1	1	21	64	85	131	143	205	651	—	1	1	4	8	—	—	1	1	16
1252	929	705	320	104	4266	—	—	7	20	79	95	134	132	96	563	—	—	—	—	2	1	—	—	—	3
1975	1193	879	453	220	6220	—	—	2	20	73	92	123	119	152	581	—	—	—	7	5	3	1	2	1	19
2586	1783	1312	584	322	8923	—	3	6	36	109	158	239	219	211	981	—	—	2	1	—	1	1	—	—	5
2541	1679	1161	659	250	8418	—	3	16	46	139	158	214	266	204	1046	—	—	—	1	3	1	1	1	1	8
1419	793	658	311	162	4589	—	1	2	19	50	71	88	106	136	473	—	1	1	2	4	2	4	1	—	15
15823	10774	7863	3752	1810	52398	—	8	38	199	609	813	1174	1164	1178	5183	—	2	6	19	38	22	12	6	3	108
3111	2326	1422	682	262	11168	—	5	21	60	150	201	263	249	212	1161	—	1	4	11	12	8	3	5	—	44
3160	2199	1448	660	237	11221	—	1	29	66	163	221	239	228	185	1132	—	—	4	7	10	6	—	—	—	27
2056	1094	745	411	150	6268	—	1	21	110	119	147	141	140	92	771	—	1	2	10	5	5	1	1	—	25
3347	2130	1339	621	190	10913	—	5	12	67	165	202	270	235	213	1169	—	—	—	3	8	6	1	3	—	21
628	365	304	136	82	2061	—	1	1	12	50	49	89	60	56	318	—	—	12	5	6	7	5	2	4	41
1833	1052	698	369	116	5657	—	3	6	31	96	140	179	154	137	746	—	1	3	6	7	7	5	2	—	31
1601	1225	704	342	156	5463	—	4	15	48	89	131	181	163	133	764	—	4	1	6	9	12	5	4	1	42
724	523	344	128	51	2353	—	1	1	23	18	19	26	28	20	136	—	2	4	6	6	3	—	—	1	22
3245	1999	1423	666	295	11267	—	11	26	81	234	285	411	268	249	1565	—	3	7	7	18	10	25	2	3	75
1823	1123	749	420	204	5846	—	1	6	28	91	143	175	172	176	792	—	—	1	1	1	3	3	1	—	10
2585	1721	1262	603	281	9130	—	2	18	53	169	210	246	214	236	1148	—	1	1	12	15	6	4	—	1	40
24113	15757	10438	5038	2024	81347	—	35	156	579	1344	1748	2220	1911	1709	9702	—	13	39	74	97	73	52	20	10	378
764	584	396	188	60	2589	—	—	3	22	23	50	59	46	31	234	—	—	—	1	1	2	2	1	—	7
3102	2000	1414	583	229	10640	—	5	27	92	154	288	360	367	378	1671	—	1	—	1	—	—	1	1	1	5
1222	944	708	257	108	4959	—	—	6	32	65	92	123	117	135	570	—	—	—	1	—	1	—	—	2	4
1984	1429	941	358	179	7771	—	—	14	52	92	164	192	163	172	849	—	—	—	2	—	1	1	—	—	4
1388	1056	802	328	140	5517	—	1	12	39	80	126	174	128	180	740	—	—	1	1	1	—	—	—	—	3
3911	2569	1451	610	173	12688	—	—	14	39	163	258	297	248	147	1166	—	1	1	5	4	5	1	—	3	20
1348	916	591	304	115	4417	—	8	7	61	110	132	171	167	147	803	—	—	—	—	2	—	—	—	1	3
2295	1505	1079	507	224	8324	—	1	20	63	123	180	224	224	198	1033	—	1	3	6	11	8	3	—	2	34
2475	1835	1124	505	140	8737	—	—	13	53	126	189	227	222	173	1003	—	—	—	1	4	2	—	3	1	11
3215	1999	1329	577	168	10589	—	9	10	61	166	232	291	249	204	1222	—	—	—	—	2	2	—	—	—	4
21704	14837	9835	4217	1536	76231	—	24	126	514	1102	1711	2118	1931	1765	9291	—	3	5	18	25	21	8	5	10	95
1409	1076	777	393	137	5209	—	1	10	38	79	117	142	172	118	677	—	—	—	—	1	1	—	—	—	2
1984	1486	1164	597	278	7894	—	3	14	49	132	201	246	250	281	1176	—	—	1	5	3	1	1	1	2	14
1646	1519	1079	638	339	7214	—	1	15	37	73	131	214	258	298	1027	—	—	—	—	3	—	—	—	—	3
2450	1588	1176	614	226	8772	—	10	31	66	164	185	245	184	176	1061	—	—	1	1	1	1	—	1	1	6
1727	1097	759	387	267	5939	—	4	7	37	127	150	172	214	222	933	—	—	—	—	—	—	—	—	—	—
1775	1416	970	456	200	6993	—	7	18	40	126	157	200	177	246	971	—	—	2	3	3	2	1	—	—	11
10991	8182	5925	3085	1447	42021	—	26	95	267	701	941	1219	1255	1341	5845	—	—	4	9	11	5	2	2	3	36
2533	1800	1194	613	232	8458	—	—	7	62	134	215	307	270	246	1241	—	—	3	4	1	4	3	—	1	16
991	741	555	292	235	3948	—	—	3	18	54	74	115	100	182	546	—	—	—	—	—	—	—	—	—	—
1957	1297	864	452	128	6585	—	2	12	35	152	167	252	246	183	1049	—	—	—	2	2	—	—	—	—	4
1999	1680	1154	724	297	7592	—	—	8	35	82	175	176	261	295	1032	—	—	—	—	—	—	—	—	—	—
630	468	326	242	120	2243	—	—	6	14	62	85	97	79	122	465	—	—	—	—	1	1	—	—	—	2
1913	1484	1099	426	194	6899	—	5	16	37	98	166	215	170	134	841	—	—	—	—	—	—	—	1	—	1
1367	935	703	369	123	4727	—	1	3	36	110	143	153	171	149	766	—	—	—	—	—	—	—	—	—	—
1817	1136	799	316	128	5846	—	—	11	48	136	150	181	141	109	776	—	—	1	7	3	3	2	—	1	17
1082	755	403	195	58	3470	—	1	4	24	63	105	103	78	60	438	—	—	—	—	3	1	3	1	—	8
1123	1017	719	325	176	4002	—	1	3	19	71	134	181	155	171	735	—	—	—	—	—	—	—	—	—	—
15412	11313	7816	3954	1691	53770	—	10	73	328	962	1414	1780	1671	1651	7889	—	—	4	13	10	9	8	2	2	48
815	742	576	349	319	3192	—	—	—	6	15	31	44	58	91	245	—	—	—	—	—	—	—	—	—	—
746	559	417	256	122	2488	—	—	1	—	15	22	38	50	83	209	—	—	—	—	—	—	—	—	—	—
1573	1015	850	458	266	5256	—	—	4	27	61	113	115	147	189	656	—	—	—	1	1	2	2	—	—	6
640	522	445	348	290	2472	—	—	—	3	19	15	24	34	110	205	—	—	—	—	—	—	—	—	—	—
2145	1701	1258	670	382	7392	—	—	2	26	82	149	208	174	266	907	—	—	—	—	—	—	—	—	—	—
733	646	435	250	120	2637	—	—	—	8	25	34	37	40	41	185	—	—	—	2	—	1	—	—	—	3
2358	1787	1379	822	652	8320	—	—	3	17	103	129	159	162	316	889	—	—	—	—	—	—	—	—	—	—
1061	762	720	398	272	3850	—	—	1	9	30	41	66	55	131	333	—	—	—	—	1	—	1	—	—	2
1590	1305	1059	554	388	5737	—	1	1	10	33	66	76	87	145	419	—	—	—	1	—	—	—	1	—	2
1062	748	624	435	470	3745	—	—	1	5	13	24	24	46	132	245	—	—	—	2	—	1	—	—	—	3
12723	9787	7763	4540	3281	45089	—	1	13	111	396	624	791	853	1504	4293	—	—	—	6	2	4	3	1	—	16
100766	70650	49640	24586	11789	350856	—	104	501	1998	5114	7251	9302	8785	9148	42203	—	18	58	139	183	134	85	36	28	681

III. Bračno stanje po spolu i dobi.

b) Ženskih.

Zemaljski glavni grad Sarajevo, politički kotari Земаљски главни град Сарајево, политички котари	Neudatih — Неудатих										Udatih			
	godina — година									svega свега	godina			
	0—14	15—20	21—24	25—30	31—40	41—50	51—60	61—70	preko 70 преко 70		0—14	15—20	21—24	25—30
Sarajevo, grad — Сарајево, град	8343	2886	804	579	333	149	62	23	12	13191	—	688	976	2478
Čajniče — Чајниче	4147	980	104	79	25	15	7	3	1	5361	2	344	255	1238
Foča — Фоча	7965	2219	197	123	46	24	19	10	8	10611	—	658	461	2348
Fojnica — Фојница	4643	1027	83	49	22	3	13	1	1	5842	4	386	557	1143
Rogatica — Рогатица	7278	1962	196	91	36	12	8	2	—	9585	—	570	537	1990
Sarajevo — Сарајево[1]	9207	2078	187	110	43	29	13	7	6	11680	3	836	961	2521
Visoko — Високо	8743	1734	152	74	35	23	9	11	3	10784	7	833	908	2382
Višegrad — Вишеград	4645	1089	155	98	44	19	15	6	—	6071	1	487	459	1331
Okružje sarajevsko — Окружје сарајевско	54971	13975	1878	1203	584	274	146	63	31	73125	17	4802	5114	15431
Bijeljina — Бијељина	11168	2722	523	185	61	31	18	4	3	14715	9	777	1383	2765
Brčko — Брчко	11093	2218	208	126	76	41	106	7	4	13879	6	1212	1503	2724
Gračanica — Грачаница	6078	1160	104	68	37	10	17	2	1	7477	3	913	576	1840
Gradačac — Градачац	11175	2440	324	172	79	22	22	10	1	14245	4	992	1307	3111
Kladanj — Кладањ	2129	410	31	36	7	4	1	1	1	2620	—	268	180	649
Maglaj — Маглај	6045	999	85	31	23	4	—	2	1	7190	4	672	588	1807
Srebrenica — Сребреница	5713	1473	121	136	73	44	43	21	8	7632	5	675	503	1884
Tuzla, gradski kotar — Тузла, градски котар	2152	552	117	102	59	28	12	6	—	3028	—	204	221	576
Tuzla, seoski kotar — Тузла, сеоски котар	11210	1978	84	74	30	17	12	1	5	13411	7	1740	998	3479
Vlasenica — Власеница	5806	1395	170	111	32	13	11	21	3	7562	5	495	535	1568
Zvornik — Зворник	9185	2020	304	111	66	27	9	47	2	11771	2	915	798	2675
Okružje tuzlansko — Окружје тузланско	81754	17367	2071	1152	543	241	251	122	29	103530	45	8863	8592	23078
Banjaluka, grad. kotar — Бањалука, град. котар	2568	786	160	113	56	27	12	5	—	3727	—	333	254	709
Banjaluka seoski kotar — Бањалука, сеоски котар	12483	1981	158	96	46	31	19	15	4	14833	7	1191	1495	2921
Bos. Dubica — Бос. Дубица	5208	1212	83	47	14	9	4	3	1	6581	1	544	673	1388
Bos. Gradiška — Бос. Градишка	8812	1767	136	95	50	7	1	2	1	10871	3	1073	1076	2211
Bos. Novi — Бос. Нови	5849	1297	108	58	35	9	3	3	—	7362	2	712	754	1526
Derventa — Дервента	13159	2924	252	166	96	29	11	9	3	16649	4	1202	1784	3573
Kotor-Varoš — Котор-Варош	4591	801	51	35	24	8	1	1	—	5512	6	418	573	1159
Prijedor — Приједор	9087	1613	125	67	28	9	8	3	2	10942	3	1180	1054	2425
Prnjavor — Прњавор	9660	1685	229	98	53	19	9	6	3	11762	3	937	1149	2255
Tešanj — Тешањ	10507	1945	138	102	68	32	11	6	—	12809	4	1428	1162	3191
Okružje banjalučko — Окружје бањалучко	81924	16011	1440	877	470	180	79	53	14	101048	33	9018	9974	21358
Bihać — Бихаћ	5392	1199	166	81	50	15	2	5	—	6910	1	706	598	1500
Bos. Krupa — Бос. Крупа	9077	1809	133	100	39	14	8	2	1	11183	4	1106	1088	2419
Bos. Petrovac — Бос. Петровац	8946	1900	189	111	48	20	8	2	1	11225	5	670	873	1889
Cazin — Цазин	9219	1518	107	76	29	10	9	2	1	10971	1	1435	877	2796
Ključ — Кључ	6394	923	52	18	12	2	1	—	7	7409	5	700	665	1662
Sanski Most — Сански Мост	8001	1523	92	58	29	15	6	1	—	9725	4	1110	824	2231
Okružje bihaćko — Окружје бихаћко	47029	8872	739	444	207	76	34	12	10	57423	20	5727	4925	12497
Bugojno — Бугојно	9250	1919	168	62	29	10	13	7	3	11461	3	833	1039	2520
Glamoč — Гламоч	4093	1002	77	18	9	2	2	4	—	5207	—	265	470	952
Jajce — Јајце	6519	1063	62	61	11	16	5	1	2	7740	1	825	705	1905
Livno — Ливно	8409	2042	316	105	33	14	11	4	3	10937	2	374	1053	1840
Prozor — Прозор	2397	584	55	26	12	15	12	3	—	3104	—	129	218	739
Travnik — Травник	7297	1437	98	87	49	24	14	3	4	9013	—	731	668	2070
Varcar-Vakuf — Варцар-Вакуф	4903	864	29	21	8	4	2	—	—	5831	—	508	494	1328
Zenica — Зеница	5409	1003	84	65	26	9	6	4	1	6607	1	714	545	1619
Žepče — Жепче	3372	672	68	61	33	12	5	2	—	4225	1	411	363	945
Županjac — Жупањац	4468	1322	184	49	13	14	5	3	2	6060	—	114	417	1138
Okružje travničko — Окружје травничко	56117	11908	1141	555	223	120	75	31	15	70185	8	4904	5972	15056
Bileća — Билећа	3888	1289	436	255	69	24	12	4	2	5979	1	96	250	799
Gacko — Гацко	3024	1089	168	36	14	4	5	3	1	4344	3	116	252	666
Konjic — Коњиц	5312	1476	150	59	24	14	5	4	4	7048	—	294	456	1638
Ljubinje — Љубиње	2878	1041	272	153	45	15	4	14	11	4433	2	59	159	555
Ljubuški — Љубушки	8126	3162	605	184	45	24	16	4	8	12174	5	221	583	1948
Mostar, gradski kotar — Мостар, градски котар	2842	1070	226	126	72	23	8	10	7	4384	—	202	290	689
Mostar, seoski kotar — Мостар, сеоски котар	9836	3223	1053	357	91	26	18	14	12	14630	1	115	571	2172
Nevesinje — Невесиње	4691	1642	389	158	24	9	13	3	1	6930	—	142	269	1077
Stolac — Столац	6687	2404	536	269	79	30	25	12	10	10052	—	205	449	1467
Trebinje — Требиње	4288	1377	594	380	230	73	40	22	20	7024	2	147	317	825
Okružje mostarsko — Окружје мостарско	51572	17773	4429	1977	693	242	146	90	76	76998	14	1597	3596	11836
Bosna i Hercegovina — Босна и Херцеговина	373367	85906	11698	6208	2720	1133	731	371	175	482309	137	34911	38173	99256

---

[1] Bez glavnoga grada. — Без главнога града.

III. Брачно стање по сполу и доби.

б) Женских.

Удатих						Obudovljenih — Обудовљених										Zakonito raspitanih ili rastavljenih Законито распитаних или растављених									
године					svega свега	godina — године									svega свега	godina — године									svega свега
31—40	41—50	51—60	61—70	preko 70 преко 70		0—14	15—25	21—24	25—30	31—40	41—50	51—60	61—70	preko 70 преко 70		0—14	15—20	21—24	25—30	31—40	41—50	51—60	61—70	preko 70 преко 70	
2855	1627	730	193	40	9587	—	8	23	112	387	594	657	541	334	2656	1	18	11	23	24	19	9	3	—	108
972	553	301	85	23	3773	1	4	2	23	64	153	152	118	74	591	—	2	—	—	1	1	—	—	—	4
1887	982	494	161	44	7035	—	2	5	40	179	332	366	253	158	1335	—	6	4	6	7	3	2	—	—	28
1189	742	317	100	13	4451	—	1	4	23	62	189	225	148	76	728	—	—	3	—	1	1	1	—	—	6
1601	886	421	139	26	6170	—	4	10	45	129	239	334	249	125	1135	—	1	6	6	2	3	3	—	—	21
2220	1341	633	207	47	8769	—	6	5	45	144	315	372	292	178	1357	—	—	1	3	—	—	—	—	—	4
2202	1196	598	216	36	8378	—	3	12	47	136	279	380	322	206	1385	—	—	1	4	4	3	1	3	—	16
1183	667	310	90	14	4542	—	3	5	36	102	171	217	166	101	801	—	4	—	6	3	—	—	1	—	14
14109	7994	3804	1191	243	52705	1	31	66	371	1203	2272	2703	2089	1252	9988	1	31	26	48	42	30	16	7	—	201
2818	1951	1023	403	119	11248	—	8	25	77	175	411	589	454	285	2024	—	4	3	10	10	7	5	1	1	41
2880	1937	919	412	49	11642	—	95	44	105	242	360	538	455	227	2066	—	5	8	17	8	1	24	3	2	68
1587	841	466	142	24	6392	—	9	24	36	121	220	340	209	126	1085	—	3	1	3	4	1	—	2	1	15
2825	1627	818	235	47	10966	—	9	12	57	239	455	646	445	194	2057	—	2	3	6	5	1	4	1	—	22
523	276	142	61	10	2109	—	1	6	13	27	47	139	74	30	337	—	—	1	2	—	4	9	—	1	17
1557	746	359	102	26	5861	—	1	5	42	100	165	218	120	78	729	—	5	3	4	1	4	8	1	2	28
1752	934	466	137	39	6395	—	15	5	67	135	260	360	189	108	1139		3	—	5	—	2	2	2	—	14
624	338	166	62	16	2207	—	3	3	34	68	95	153	115	66	537	—	5	3	6	5	9	2	—	1	31
2707	1547	779	312	61	11630	—	14	7	56	225	437	437	326	200	1702	—	1	2	5	10	3	6	2	—	29
1506	855	503	169	35	5671	—	2	4	25	91	173	279	209	114	897	—	—	1	—	7	1	—	—	1	10
2187	1483	784	221	30	9095	—	21	13	36	158	275	452	319	253	1527	—	4	2	4	7	5	2	2	—	26
20966	12535	6425	2256	456	83216	—	178	148	548	1581	2898	4151	2915	1681	14100	—	32	27	62	57	38	62	14	9	301
689	434	159	63	9	2650	—	4	5	40	119	212	219	195	109	903	—	6	2	7	8	3	1	—	1	28
2706	1636	781	197	44	10978	—	1	108	38	123	276	429	298	178	1451	—	—	—	—	1	1	—	—	—	2
1102	833	380	100	40	5061	—	1	10	26	83	159	211	136	128	754	—	—	—	1	—	—	—	—	—	1
1783	1098	459	152	29	7884	—	2	13	47	144	318	362	265	171	1322	—	1	—	1	3	—	—	—	—	5
1250	868	457	125	23	5717	—	3	3	39	85	182	280	174	115	881	—	1	—	4	1	—	—	—	—	6
3231	1788	839	248	53	12722	—	8	18	74	251	539	663	442	229	2224	—	2	1	8	7	6	3	1	1	29
1217	709	282	125	15	4504	—	—	6	25	73	150	144	98	54	550	—	—	—	2	1	—	—	—	—	3
2003	1191	541	155	35	8587	—	5	15	52	139	288	367	275	141	1282	1	4	6	14	7	4	2	1	1	40
2273	1374	638	159	41	8829	—	6	12	48	132	256	367	255	122	1198	—	2	2	1	3	—	—	1	—	9
2681	1348	634	196	29	10673	—	8	20	74	189	385	425	323	187	1611	—	—	—	2	—	1	—	—	—	3
18935	11279	5170	1520	318	77605	—	38	210	463	1338	2765	3467	2461	1434	12176	1	16	11	40	31	15	6	3	3	126
1310	857	445	154	30	5601	—	5	7	25	103	220	271	208	139	978	—	—	—	1	—	—	—	—	—	1
1999	1322	593	202	48	8781	—	6	10	61	133	247	295	255	171	1178	—	2	1	3	1	2	1	—	—	10
1713	1234	715	320	113	7532	—	2	6	38	80	134	250	230	174	914	1	—	—	1	3	1	2	1	—	9
2232	1353	620	199	40	9553	—	10	12	75	161	285	368	238	161	1310	—	3	2	3	—	1	1	—	—	10
1456	893	385	161	32	5959	—	8	3	21	70	160	218	147	91	718	—	—	—	—	—	—	—	—	—	—
1626	1019	455	125	31	7425	—	1	8	41	109	256	271	189	131	1006	—	1	1	5	3	2	—	—	1	13
10336	6678	3213	1161	294	44851	—	32	46	261	656	1302	1673	1267	867	6104	1	6	4	13	7	6	4	1	1	43
2434	1307	656	230	49	9071	—	2	12	53	184	325	429	313	185	1503	—	2	—	1	2	—	—	1	—	6
849	591	353	152	59	3691	—	1	1	16	46	94	125	104	81	468	—	—	—	—	—	—	—	—	—	—
1682	874	406	142	20	6560	—	4	5	46	102	224	294	190	104	969	—	1	—	2	—	—	—	—	—	3
1836	1362	821	385	81	7754	—	2	10	29	93	218	289	290	210	1141	—	—	—	—	1	1	—	—	—	2
563	366	184	62	16	2277	—	—	2	14	45	62	108	67	53	351	—	—	—	—	1	—	—	—	—	1
1842	1115	441	112	22	7001	—	3	8	46	153	315	374	223	150	1272	—	—	—	3	3	1	—	—	—	7
1185	694	383	113	21	4726	—	1	1	11	52	117	191	129	73	575	—	—	—	—	—	—	—	—	—	—
1424	791	352	96	22	5564	—	5	5	25	86	177	240	141	79	758	—	1	2	—	4	3	1	2	—	13
908	468	194	60	8	3358	—	2	2	12	64	119	143	100	45	487		—	—	5	4	3	1	—	—	13
1087	741	402	141	30	4070	—	2	3	22	57	122	173	141	96	616	—	—	—	—	—	—	—	—	—	—
13810	8309	4192	1493	328	54072	—	22	49	274	882	1773	2366	1698	1076	8140	—	4	2	11	15	8	2	3	—	45
796	673	410	159	53	3237	—	1	4	21	64	120	176	196	231	813	—	1	1	—	—	—	1	—	—	3
708	449	276	68	21	2559	—	2	1	13	51	103	154	134	113	571	—	—	—	—	1	—	—	—	—	1
1377	833	459	150	32	5239	—	1	3	30	93	198	247	220	148	940	—	—	—	3	2	3	—	—	—	8
707	517	298	186	50	2533	—	2	3	19	51	102	144	200	225	746	—	—	—	—	—	—	—	2	—	2
2092	1444	871	333	89	7586	—	1	8	47	159	279	382	324	277	1477	—	—	—	2	1	1	—	—	—	4
766	483	237	70	18	2755	—	1	4	37	142	244	268	240	172	1108	—	—	—	4	2	2	2	—	—	10
2252	1621	967	478	181	8358	—	—	3	50	114	270	402	435	470	1744	—	—	—	—	—	—	—	—	—	—
1042	779	417	170	36	3932	—	1	1	16	59	147	240	223	172	859	—	—	—	—	—	—	—	—	—	—
1760	1039	584	230	74	5808	—	1	5	30	158	353	406	397	346	1696	—	1	—	—	—	1	—	—	—	2
995	841	505	243	80	3955	—	2	3	23	89	177	258	320	387	1259	—	1	1	—	2	1	—	—	—	5
12495	8679	5024	2087	634	45962	—	12	35	286	980	1993	2677	2689	2541	11213	—	3	2	9	8	8	3	2	—	35
90651	55474	27828	9708	2273	358411	1	313	554	2203	6640	13003	17037	13119	8851	61721	3	92	72	183	160	105	93	30	13	751

III. Bračno stanje po spolu i dobi.

c) U svemu.

Zemaljski glavni grad Sarajevo, politički kotari Земаљски главни град Сарајево, политички котари	Neoženjenih (neudatih) — Неожењених (неудатих)										Oženjenih (udatih)			
	godina — година									svega свега	godina			
	0—14	15—20	21—24	25—30	31—40	41—50	51—60	61—70	preko 70 преко 70		0—14	15—20	21—24	25—30
Sarajevo, grad — Сарајево, град	16902	6210	2240	2172	1211	506	232	79	26	29578	—	740	1262	3997
Čajniče — Чајниче	8402	2217	609	416	155	57	35	11	5	11907	9	398	465	1812
Foča — Фоча	16332	4949	1172	879	350	118	69	42	28	23939	—	737	794	3444
Fojnica — Фојница	9624	2355	626	497	210	103	77	31	10	13533	4	423	754	1865
Rogatica — Рогатица	14854	4343	1024	873	325	123	56	21	7	21626	1	652	770	3174
Sarajevo — Сарајево [1]	18943	5160	1477	1016	487	193	118	58	28	27480	5	929	1480	4243
Visoko — Високо	18168	4485	1159	914	436	191	90	46	10	25499	7	955	1428	3868
Višegrad — Вишеград	9518	2646	729	588	261	88	56	19	11	13916	1	562	694	2267
Okružje sarajevsko — Окружје сарајевско	112743	32365	9036	7355	3435	1379	733	307	125	167478	27	5396	7647	24670
Bijeljina — Бијељина	23089	6064	1633	969	326	145	57	23	10	32316	9	1046	2295	4949
Brčko — Брчко	23029	5630	1161	742	549	182	196	133	10	31632	6	1417	2511	5028
Gračanica — Грачаница	12689	2999	678	507	317	79	57	7	9	17342	3	1112	1052	2977
Gradačac — Градачац	22848	5874	1582	1084	477	128	102	33	7	32135	4	1210	2050	5436
Kladanj — Кладањ	4635	1102	205	209	113	39	18	8	3	6332	—	312	294	1037
Maglaj — Маглај	12388	2725	591	439	265	61	29	15	4	16517	4	819	965	2872
Srebrenica — Сребреница	11979	3295	721	652	413	168	115	55	20	17418	5	819	851	2827
Tuzla, gradski kotar — Тузла, градски котар	4596	1366	390	380	201	81	39	13	1	7067	—	246	342	996
Tuzla, seoski kotar — Тузла, сеоски котар	23234	5492	948	729	484	184	77	30	23	31201	7	2356	2095	5405
Vlasenica — Власеница	11969	3539	816	779	363	120	59	47	10	17702	6	659	852	2613
Zvornik — Зворник	19012	4997	1254	818	373	162	73	79	22	26790	2	1178	1417	4471
Okružje tuzlansko — Окружје тузланско	169468	43083	9979	7308	3881	1349	822	443	119	236452	46	11174	14724	38611
Banjaluka, grad. kotar — Бањалука, град. котар	5221	1778	556	445	235	90	36	22	6	8389	—	392	382	1119
Banjaluka, seoski kotar — Бањалука, сеоски котар	25417	5082	1442	938	362	187	111	57	17	33613	13	1492	2300	5121
Bos. Dubica — Бос. Дубица	10669	2705	505	308	136	62	38	14	8	14445	1	701	1149	2475
Bos. Gradiška — Бос. Градишка	18044	4170	846	498	246	105	90	29	5	24033	3	1352	1902	3986
Bos. Novi — Бос. Нови	12057	3022	675	460	208	78	45	16	8	16569	3	893	1257	2644
Derventa — Дервента	27035	6589	1605	967	417	196	81	34	11	36935	9	1391	2721	6416
Kotor-Varoš — Котор-Варош	9886	2207	559	407	283	85	38	24	11	13500	7	519	890	1883
Prijedor — Приједор	18715	4103	932	637	301	170	61	26	11	24956	4	1464	1738	4170
Prnjavor — Прњавор	19943	4234	1133	686	309	122	62	30	8	26527	5	1095	1747	4155
Tešanj — Тешањ	21637	4934	1134	845	455	185	94	35	7	29326	4	1809	1958	5315
Okružje banjalučko — Окружје бањалучко	168624	38824	9387	6191	2952	1280	656	287	92	228293	49	11108	16044	37284
Bihać — Бихаћ	11287	2735	654	420	206	71	42	15	9	15439	3	845	982	2392
Bos. Krupa — Бос. Крупа	19015	4286	819	530	263	127	57	22	13	25132	9	1423	1778	3792
Bos. Petrovac — Бос. Петровац	18273	4296	824	488	235	102	53	29	12	24312	5	882	1401	3142
Cazin — Цазин	19290	4131	853	821	315	147	56	18	14	25645	4	1765	1671	4387
Ključ — Кључ	13315	2801	729	477	182	72	33	12	19	17640	6	844	1058	2826
Sanski Most — Сански Мост	16805	3684	738	414	174	102	57	21	8	22003	5	1300	1365	3675
Okružje bihaćko — Окружје бихаћко	97985	21933	4617	3150	1375	621	298	117	75	130171	32	7059	8255	20214
Bugojno — Бугојно	19293	4378	1073	729	304	126	59	30	6	25998	5	937	1495	4044
Glamoč — Гламоч	8284	2441	588	301	101	33	19	14	11	11792	—	327	761	1733
Jajce — Јајце	13787	3074	740	559	283	108	56	26	10	18643	1	997	1164	3161
Livno — Ливно	16968	4136	1084	578	201	88	51	19	15	23140	2	440	1426	3139
Prozor — Прозор	4900	1290	380	307	172	66	59	24	5	7203	—	143	287	1113
Travnik — Травник	15149	3756	934	765	342	170	85	31	15	21247	—	842	1102	3308
Varcar-Vakuf — Варцар-Вакуф	10294	2276	511	397	200	96	32	16	4	13826	—	607	799	2154
Zenica — Зеница	11081	2771	925	615	303	104	53	18	5	15875	2	795	1013	2719
Žepče — Жепче	6917	1794	502	437	185	88	21	10	1	9955	1	465	574	1657
Županjac — Жупањац	9037	2496	667	427	158	74	35	16	8	12918	—	126	520	1665
Okružje travničko — Окружје травничко	115710	28412	7404	5115	2249	953	470	204	80	160597	11	5679	9141	24693
Bileća — Вилећа	7875	2445	856	687	206	54	26	14	8	12171	1	107	284	1145
Gacko — Гацко	6212	2103	465	344	112	21	15	4	3	9279	3	122	294	1006
Konjic — Коњиц	11030	3043	790	676	236	104	55	23	11	15968	—	331	628	2523
Ljubinje — Љубиње	5812	1777	448	351	132	56	17	32	23	8648	2	68	175	757
Ljubuški — Љубушки	16569	5639	1403	856	269	107	52	20	16	24931	5	243	731	3014
Mostar, gradski kotar — Мостар, градски котар	5788	2173	693	552	283	100	53	37	15	9694	—	211	356	1067
Mostar, seoski kotar — Мостар, сеоски котар	20125	6276	2376	1392	437	144	79	53	33	30915	1	133	713	3334
Nevesinje — Невесиње	9417	3031	958	628	174	46	32	11	10	14307	—	155	352	1618
Stolac — Столац	13745	4426	1285	901	328	98	67	28	21	20899	—	219	545	2198
Trebinje — Требиње	8648	2607	963	755	393	109	68	36	39	13618	2	163	363	1169
Okružje mostarsko — Окружје мостарско	105221	33520	10237	7142	2570	839	464	258	179	160430	14	1752	4441	17831
Bosna i Hercegovina — Босна и Херцеговина	769751	198137	50660	36261	16462	6421	3443	1616	670	1083421	179	42168	60252	163303

[1] Bez glavnoga grada. — Без главнога града.

III. Брачно стање по сполу и доби.

в) У свему.

Ожењених (удатих)						Obudovljenih — Обудовљених										Zakonito raspitanih ili rastavljenih Законито распитаних или растављених									
година					svega свега	godina — година									svega свега	godina — година									svega свега
31—40	41—50	51—60	61—70	preko 70 преко 70		0—14	15—20	21—24	25—30	31—40	41—50	51—60	61—70	preko 70 преко 70		0—14	15—20	21—24	25—30	31—40	41—50	51—60	61—70	preko 70 преко 70	
5927	3880	2132	783	254	18975	—	8	25	138	466	697	826	653	405	3218	1	18	13	27	40	33	13	3	—	148
2020	1291	944	331	171	7441	1	4	4	34	80	204	228	185	177	917	—	2	—	—	1	1	1	1	—	6
3817	2388	1597	750	434	13961	—	3	6	61	243	417	497	396	363	1986	—	7	5	10	15	3	2	1	1	44
2441	1671	1022	420	117	8717	—	1	11	43	141	284	359	280	172	1291	—	—	3	—	3	2	1	—	—	9
3576	2079	1300	592	246	12390	—	4	12	65	202	331	457	368	277	1716	—	1	6	13	7	6	4	2	1	40
4806	3124	1945	791	369	17692	—	9	11	81	253	473	611	511	389	2338	—	—	3	4	—	1	1	—	—	9
4743	2875	1759	875	286	16796	—	6	28	93	275	437	594	588	410	2431	—	—	1	5	7	4	2	4	1	24
2602	1460	968	401	176	9131	—	4	7	55	152	242	305	272	237	1274	—	5	1	8	7	2	4	2	—	29
29932	18768	11667	4943	2053	105103	1	39	104	570	1812	3085	3877	3253	2430	15171	1	33	32	67	80	52	28	13	3	309
5929	4277	2445	1085	381	22416	—	13	46	137	325	612	852	703	497	3185	—	5	7	21	22	15	8	6	1	85
6040	4136	2367	1072	286	22863	—	96	73	171	405	581	777	683	412	3198	—	5	12	24	18	7	24	3	2	95
3643	1935	1211	553	174	12660	—	10	45	146	240	367	481	349	218	1856	—	4	3	13	9	6	1	3	1	40
6172	3757	2157	856	237	21879	—	14	24	124	404	657	916	680	407	3226	—	2	3	9	13	7	5	4	—	43
1151	641	446	197	92	4170	—	2	7	25	77	96	228	134	86	655	—	—	13	7	6	11	14	2	5	58
3390	1798	1057	471	142	11518	—	4	11	73	196	305	397	274	215	1475	—	6	6	10	8	11	13	3	2	59
3353	2159	1170	479	195	11858	—	19	20	115	224	391	541	352	241	1903	—	7	1	11	9	14	7	6	1	56
1348	861	510	190	67	4560	—	4	4	57	86	114	179	143	86	673	—	7	7	12	11	12	2	—	2	53
5952	3546	2202	978	356	22897	—	25	33	137	459	722	848	594	449	3267	—	4	9	12	28	13	31	4	3	104
3329	1978	1252	589	239	11517	—	3	10	53	182	316	454	381	290	1689	—	—	2	1	8	4	3	1	1	20
4772	3204	2046	824	311	18225	—	23	31	89	327	485	698	533	489	2675	—	5	3	16	22	11	6	2	1	66
45079	28292	16863	7294	2480	164563	—	213	304	1127	2925	4646	6371	4826	3390	23802	—	45	66	136	154	111	114	34	19	679
1453	1018	555	251	69	5239	—	4	8	62	142	262	278	241	140	1137	—	6	2	8	9	5	3	1	1	35
5808	3636	2195	780	273	21618	—	6	135	130	277	564	789	665	556	3122	—	1	—	1	1	1	1	1	1	7
2324	1777	1088	357	148	10020	—	1	16	58	148	251	334	253	263	1324	—	—	—	2	—	1	—	—	2	5
3767	2527	1400	510	208	15655	—	2	27	99	236	482	554	428	343	2171	—	1	—	3	3	1	1	—	—	9
2638	1924	1259	453	163	11234	—	4	15	78	165	308	454	302	295	1621	—	1	1	5	2	—	—	—	—	9
7142	4357	2290	858	226	25410	—	8	32	113	414	797	960	690	376	3390	—	3	2	13	11	11	4	1	4	49
2565	1625	873	429	130	8921	—	8	13	86	183	282	315	265	201	1353	—	—	—	2	3	—	—	—	1	6
4298	2696	1620	662	259	16911	—	6	35	115	262	468	591	499	339	2315	1	5	9	20	18	12	5	1	3	74
4748	3209	1762	664	181	17566	—	6	25	101	258	445	594	477	295	2201	—	2	2	2	7	2	—	4	1	20
5896	3347	1963	773	197	21262	—	17	30	135	355	617	716	572	391	2833	—	—	—	2	2	3	—	—	—	7
40639	26116	15005	5737	1854	153836	—	62	336	977	2440	4476	5585	4392	3199	21467	1	19	16	58	56	36	14	8	13	221
2719	1933	1222	547	167	10810	—	6	17	63	182	337	413	380	257	1655	—	—	—	1	1	1	—	—	—	3
3983	2808	1757	799	326	16675	—	9	24	110	265	448	541	505	452	2354	—	2	2	8	4	3	2	1	2	24
3359	2753	1794	958	452	14746	—	3	21	75	153	265	464	488	472	1941	1	—	—	1	6	1	2	1	—	12
4682	2941	1796	813	266	18325	—	20	43	141	325	470	613	422	337	2371	—	3	3	4	1	2	1	1	1	16
3183	1990	1144	548	299	11898	—	12	10	58	197	310	390	361	313	1651	—	—	—	—	—	—	—	—	—	—
3401	2435	1425	581	231	14418	—	8	26	81	235	413	471	366	377	1977	—	1	3	8	6	4	1	—	1	24
21327	14860	9138	4246	1741	86872	—	58	141	528	1357	2243	2892	2522	2208	11949	1	6	8	22	18	11	6	3	4	79
4967	3107	1850	843	281	17529	—	2	19	115	318	540	736	583	431	2744	—	2	3	5	3	4	3	1	1	22
1840	1332	908	444	294	7639	—	1	4	34	100	168	240	204	263	1014	—	—	—	—	—	—	—	—	—	—
3639	2171	1270	594	148	13145	—	6	17	81	254	391	546	436	287	2018	—	1	—	4	2	—	—	—	—	7
3835	3042	1975	1109	378	15346	—	2	18	64	175	393	465	551	505	2173	—	—	—	—	1	1	—	—	—	2
1193	834	510	304	136	4520	—	—	8	28	107	147	205	146	175	816	—	—	—	—	2	1	—	—	—	3
3755	2599	1540	538	216	13900	—	8	24	83	251	481	589	393	284	2113	—	—	—	3	3	1	—	1	—	8
2552	1629	1086	482	144	9453	—	2	4	47	162	260	344	300	222	1341	—	—	—	—	—	—	—	—	—	—
3241	1927	1151	412	150	11410	—	5	16	73	222	327	421	282	188	1534	—	1	3	7	7	6	3	2	1	30
1990	1223	597	255	66	6828	—	3	6	36	127	224	246	178	105	925	—	—	—	5	7	4	4	1	—	21
2210	1758	1121	466	206	8072	—	3	6	41	128	256	354	296	267	1351	—	—	—	—	—	—	—	—	—	—
29222	19622	12008	5447	2019	107842	—	32	122	602	1844	3187	4146	3369	2727	16029	—	4	6	24	25	17	10	5	2	93
1611	1415	986	508	372	6429	—	1	4	27	79	151	220	254	322	1058	—	1	1	—	—	—	1	—	—	3
1454	1008	693	324	143	5047	—	2	2	13	66	125	192	184	196	780	—	—	—	—	1	—	—	—	—	1
2950	1848	1309	608	298	10495	—	1	7	57	154	311	362	367	337	1596	—	—	—	4	3	5	2	—	—	14
1347	1039	743	534	340	5005	—	2	3	22	70	117	168	234	335	951	—	—	—	—	—	—	—	2	—	2
4237	3145	2129	1003	471	14978	—	1	10	73	241	428	590	498	543	2384	—	—	—	2	1	1	—	—	—	4
1499	1129	672	320	138	5392	—	1	4	45	167	278	305	280	213	1293	—	—	—	6	2	3	2	—	—	13
4610	3408	2346	1300	833	16678	—	—	6	67	217	399	561	597	786	2633	—	—	—	—	—	—	—	—	—	—
2103	1541	1137	568	308	7782	—	1	2	25	89	188	306	278	303	1192	—	—	—	—	1	—	1	—	—	2
3350	2344	1643	784	462	11545	—	2	6	40	191	419	482	484	491	2115	—	1	—	1	—	1	—	1	—	4
2057	1589	1129	678	550	7700	—	2	4	28	102	201	282	366	519	1504	—	1	1	2	2	2	—	—	—	8
25218	18466	12787	6627	3915	91051	—	13	48	397	1376	2617	3468	3542	4045	15506	—	3	2	15	10	12	6	3	—	51
191417	126124	77468	34294	14062	709267	1	417	1055	4201	11754	20254	26339	21904	17999	103924	3	110	130	322	343	239	178	66	41	1432

IV. Pismenost po spolu, dobi i vjeri.

a) Muških.

Zemaljski glavni grad Sarajevo, politički kotari Земаљски главни град Сарајево, политички котари	Navršene godine Навршене године	Zna čitati i pisati — Зна читати и писати				
		srpsko-pravoslavnih српско-православних	muslimana муслимана	rimo-katolika римо-католика	inih — иних	svega — свега
Sarajevo, grad — Сарајево, град	7—20	1159	1015	2283	1004	5461
	21—30	708	719	1438	589	3454
	preko 30 — преко 30	946	745	2893	1008	5592
	ukupno — укупно	2813	2479	6614	2601	14507
Čajniče — Чајниче	7—20	182	146	23	—	351
	21—30	111	111	14	—	236
	preko 30 — преко 30	152	109	57	9	327
	ukupno — укупно	445	366	94	9	914
Foča — Фоча	7—20	225	222	25	2	474
	21—30	129	156	22	2	309
	preko 30 — преко 30	210	183	47	5	445
	ukupno — укупно	564	561	94	9	1228
Fojnica — Фојница	7—20	8	69	394	1	472
	21—30	6	53	213	2	274
	preko 30 — преко 30	19	68	358	7	452
	ukupno — укупно	33	190	965	10	1198
Rogatica — Рогатица	7—20	191	127	31	8	357
	21—30	149	122	40	17	328
	preko 30 — преко 30	216	120	83	16	435
	ukupno — укупно	556	369	154	41	1120
Sarajevo — Сарајево[1]	7—20	348	61	307	23	739
	21—30	278	56	260	30	624
	preko 30 — преко 30	336	78	433	30	877
	ukupno — укупно	962	195	1000	83	2240
Visoko — Високо	7—20	198	99	766	15	1078
	21—30	123	121	415	8	667
	preko 30 — преко 30	193	148	544	28	913
	ukupno — укупно	514	368	1725	51	2658
Višegrad — Вишеград	7—20	558	113	51	37	759
	21—30	356	99	60	35	550
	preko 30 — преко 30	368	101	102	20	591
	ukupno — укупно	1282	313	213	92	1900
Okružje sarajevsko Окружје сарајевско	7—20	2869	1852	3880	1090	9691
	21—30	1860	1437	2462	683	6442
	preko 30 — преко 30	2440	1552	4517	1123	9632
	ukupno — укупно	7169	4841	10859	2896	25765
Bijeljina — Бијељина	7—20	2224	333	140	290	2987
	21—30	1402	230	103	129	1864
	preko 30 — преко 30	1436	223	205	304	2168
	ukupno — укупно	5062	786	448	723	7019
Brčko — Брчко	7—20	774	270	1168	38	2250
	21—30	538	227	605	26	1396
	preko 30 — преко 30	729	269	791	64	1853
	ukupno — укупно	2041	766	2564	128	5499
Gračanica — Грачаница	7—20	454	186	25	7	672
	21—30	176	215	16	6	413
	preko 30 — преко 30	307	108	53	15	483
	ukupno — укупно	937	509	94	28	1568

---

[1] Bez glavnoga grada. — Без главнога града.

IV. Писменост по сполу, доби и вјери.

а) Мушких.

Zna samo čitati — Зна само читати					Ne zna ni čitati ni pisati — Не зна ни читати ни писати					Ukupno — Укупно
srpsko-pravoslavnih српско-православних	muslimana муслимана	rimo-katolika римо-католика	inih иних	svega свега	srpsko-pravoslavnih српско-православних	muslimana муслимана	rimo-katolika римо-католика	inih — иних	svega — свега	
—	1	—	1	2	228	1945	219	84	2476	7939
1	—	4	—	5	172	994	199	44	1409	4868
9	7	7	1	24	568	2865	382	143	3958	9574
10	8	11	2	31	968	5804	800	271	7843	22381
—	1	—	—	1	842	2069	1	1	2913	3265
2	—	—	—	2	392	1006	3	—	1401	1639
3	2	—	—	5	875	2139	4	—	3018	3350
5	3	—	—	8	2109	5214	8	1	7332	8254
5	4	—	—	9	1965	4039	32	6	6042	6525
2	3	—	—	5	978	1892	3	—	2873	3187
4	2	—	—	6	1953	4139	12	1	6105	6556
11	9	—	—	20	4896	10070	47	7	15020	16268
—	5	8	—	13	70	1183	1949	1	3203	3688
1	4	9	—	14	38	654	955	2	1649	1937
—	3	17	—	20	91	1544	2129	4	3768	4240
1	12	34	—	47	199	3381	5033	7	8620	9865
6	2	—	—	8	2586	2705	44	39	5374	5739
4	7	—	—	11	1301	1367	9	40	2717	3056
9	16	2	—	27	2485	2738	21	59	5303	5765
19	25	2	—	46	6372	6810	74	138	13394	14560
4	3	1	—	8	3955	2532	403	10	6900	7647
8	1	3	—	12	2210	1360	273	3	3846	4482
16	4	2	—	22	4204	2767	436	5	7412	8311
28	8	6	—	42	10369	6659	1112	18	18158	20440
1	5	13	—	19	1604	2643	2058	122	6427	7524
1	2	11	—	14	657	1662	852	64	3235	3916
6	5	24	—	35	1331	3803	1788	100	7022	7970
8	12	48	—	68	3592	8108	4698	286	16684	19410
5	7	—	—	12	1242	1767	25	37	3071	3842
3	3	1	—	7	720	925	20	37	1702	2259
7	8	1	—	16	1606	1885	54	4	3549	4156
15	18	2	—	35	3568	4577	99	78	8322	10257
21	28	22	1	72	12492	18883	4731	300	36406	46169
22	20	28	—	70	6468	9860	2314	190	18832	25344
54	47	53	1	155	13113	21880	4826	316	40135	49922
97	95	103	2	297	32073	50623	11871	806	95373	121435
19	4	—	—	23	4243	1868	138	36	6285	9295
12	4	—	—	16	2169	895	135	7	3206	5086
8	6	—	—	14	5149	1874	103	42	7168	9350
39	14	—	—	53	11561	4637	376	85	16659	23731
1	5	2	—	8	2215	2151	2259	8	6633	8891
—	—	2	—	2	1077	1237	1269	6	3589	4987
2	8	7	—	17	2507	2212	2988	15	7722	9592
3	13	11	—	27	5799	5600	6516	29	17944	23470
1	1	—	—	2	1286	3102	11	3	4402	5076
3	1	1	—	5	622	1728	1	—	2351	2769
3	6	—	—	9	1860	3144	12	1	5017	5509
7	8	1	—	16	3768	7974	24	4	11770	13354

a) **Muških.**

Politički kotari Политички котари	Navršene godine Навршене године	Zna čitati i pisati — Зна читати и писати				
		srpsko-pravoslavnih српско-православних	muslimana муслимана	rimo-katolika римо-католика	inih — иних	svega — свега
Gradačac — Градачац	7—20	875	240	981	10	2106
	21—30	524	201	444	7	1176
	preko 30 — преко 30	519	224	442	22	1207
	ukupno — укупно	1918	665	1867	39	4489
Kladanj — Кладањ	7—20	18	41	18	11	88
	21—30	22	36	25	7	90
	preko 30 — преко 30	30	43	54	14	141
	ukupno — укупно	70	120	97	32	319
Maglaj — Маглај	7—20	88	115	33	3	239
	21—30	95	60	30	2	187
	preko 30 — преко 30	126	70	67	6	269
	ukupno — укупно	309	245	130	11	695
Srebrenica — Сребреница	7—20	548	124	12	4	688
	21—30	232	71	24	7	334
	preko 30 — преко 30	233	87	43	6	369
	ukupno — укупно	1013	282	79	17	1391
Tuzla, gradski kotar — Тузла, градски котар	7—20	326	255	529	78	1188
	21—30	170	160	254	46	630
	preko 30 — преко 30	247	202	610	119	1178
	ukupno — укупно	743	617	1393	243	2996
Tuzla, seoski kotar — Тузла, сеоски котар	7—20	86	141	261	7	495
	21—30	50	112	162	2	326
	preko 30 — преко 30	89	180	177	9	455
	ukupno — укупно	225	433	600	18	1276
Vlasenica — Власеница	7—20	249	117	20	22	408
	21—30	168	75	32	42	317
	preko 30 — преко 30	190	88	69	44	391
	ukupno — укупно	607	280	121	108	1116
Zvornik — Зворник	7—20	1113	226	15	42	1396
	21—30	539	118	22	32	711
	preko 30 — преко 30	547	119	54	77	797
	ukupno — укупно	2199	463	91	151	2904
Okružje tuzlansko Окружје тузланско	7—20	6755	2048	3202	512	12517
	21—30	3916	1505	1717	306	7444
	preko 30 — преко 30	4453	1613	2565	680	9311
	ukupno — укупно	15124	5166	7484	1498	29272
Banjaluka, grad. kotar — Бањалука, град. котар	7—20	428	305	487	83	1303
	21—30	227	299	219	37	782
	preko 30 — преко 30	369	280	507	103	1259
	ukupno — укупно	1024	884	1213	223	3344
Banjaluka, seoski kotar — Бањалука, сеоски котар	7—20	152	17	609	24	802
	21—30	221	15	255	11	502
	preko 30 — преко 30	284	37	494	29	844
	ukupno — укупно	657	69	1358	64	2148
Bos. Dubica — Бос. Дубица	7—20	343	145	100	44	632
	21—30	223	98	68	39	428
	preko 30 — преко 30	334	91	128	44	597
	ukupno — укупно	900	334	296	127	1657
Bos. Gradiška — Бос. Градишка	7—20	434	90	404	120	1048
	21—30	331	97	207	50	685
	preko 30 — преко 30	413	147	370	133	1063
	ukupno — укупно	1178	334	981	303	2796

a) **Мушких.**

Zna samo čitati — Зна само читати					Ne zna ni čitati ni pisati — Не зна ни читати ни писати					Ukupno — Укупно
srpsko-pravoslavnih српско-православних	muslimana муслимана	rimo-katolika римо-католика	inih иних	svega свега	srpsko-pravoslavnih српско-православних	muslimana муслимана	rimo-katolika римо-католика	inih — иних	svega — свега	
2	4	7	—	13	1987	2841	1677	1	6506	8625
9	2	6	—	17	1438	1494	1194	1	4127	5320
10	4	5	—	19	2932	2820	2360	5	8117	9343
21	10	18	—	49	6357	7155	5231	7	18750	23288
—	1	—	—	1	572	1073	115	5	1765	1854
—	1	—	—	1	232	507	48	1	788	879
1	1	—	—	2	589	1139	134	5	1867	2010
1	3	—	—	4	1393	2719	297	11	4420	4743
5	—	1	—	6	2323	1879	215	—	4417	4662
7	2	—	—	9	1199	908	99	—	2206	2402
2	1	—	—	3	2562	2008	296	1	4867	5139
14	3	1	—	18	6084	4795	610	1	11490	12203
—	2	—	—	2	1713	2340	5	—	4058	4748
2	1	—	—	3	794	1345	1	—	2140	2477
3	4	—	—	7	2204	2753	5	—	4962	5338
5	7	—	—	12	4711	6438	11	—	11160	12563
—	1	—	1	2	77	785	70	18	950	2140
1	1	—	—	2	107	333	47	7	494	1126
1	2	1	—	4	117	704	111	7	939	2121
2	4	1	1	8	301	1822	228	32	2383	5387
—	9	—	—	9	1121	6748	1289	—	9158	9662
—	12	3	—	15	485	3099	738	—	4322	4663
1	7	—	—	8	1167	6607	1629	—	9403	9866
1	28	3	—	32	2773	16454	3656	—	22883	24191
2	4	—	—	6	2990	1603	4	121	4718	5132
3	—	—	—	3	1476	732	11	173	2392	2712
10	2	—	—	12	3232	1779	24	165	5200	5603
15	6	—	—	21	7698	4114	39	459	12310	13447
129	5	—	5	139	2985	3291	4	7	6287	7822
90	2	—	—	92	1541	1772	39	1	3353	4156
124	3	—	—	127	3683	3490	7	7	7187	8111
343	10	—	5	358	8209	8553	50	15	16827	20089
159	36	10	6	211	21512	27681	5787	199	55179	67907
127	26	12	—	165	11140	14050	3582	196	28968	36577
165	44	13	—	222	26002	28530	7669	248	62449	71982
451	106	35	6	598	58654	70261	17038	643	146596	176466
1	—	—	—	1	206	766	133	7	1112	2416
1	—	2	—	3	112	339	54	2	507	1292
1	1	2	—	4	292	831	102	8	1233	2496
3	1	4	—	8	610	1936	289	17	2852	6204
1	—	1	—	2	6015	401	1688	57	8161	8965
1	—	2	—	3	3771	222	740	13	4746	5251
2	—	4	1	7	6562	398	1637	49	8646	9497
4	—	7	1	12	16348	1021	4065	119	21553	23713
1	—	—	1	2	3040	298	100	20	3458	4092
3	—	—	—	3	1606	188	53	7	1854	2285
5	1	—	1	7	2902	368	114	13	3397	4001
9	1	—	2	12	7548	854	267	40	8709	10378
6	—	—	2	8	4356	492	549	79	5476	6532
3	—	2	—	5	2574	249	252	17	3092	3782
2	—	7	1	10	3912	653	401	51	5017	6090
11	—	9	3	23	10842	1394	1202	147	13585	16404

a) **Muških.**

Politički kotari Политички котари	Navršene godine Навршене године	Zna čitati i pisati — Зна читати и писати				
		srpsko-pravoslavnih српско-православних	muslimana муслимана	rimo-katolika римо-католика	inih — иних	**svega — свега**
Bos. Novi — Бос. Нови	7—20	406	208	144	8	766
	21—30	333	124	91	6	554
	preko 30 — преко 30	443	186	173	15	817
	ukupno — укупно	1182	518	408	29	2137
Derventa — Дервента	7—20	793	207	1615	108	2723
	21—30	571	202	1086	85	1944
	preko 30 — преко 30	510	241	1200	134	2085
	ukupno — укупно	1874	650	3901	327	6752
Kotor-Varoš — Котор-Варош	7—20	100	59	66	—	225
	21—30	111	59	49	—	219
	preko 30 — преко 30	94	64	72	—	230
	ukupno — укупно	305	182	187	—	674
Prijedor — Прijедор	7—20	347	137	161	24	669
	21—30	354	124	137	29	644
	preko 30 — преко 30	458	181	230	36	905
	ukupno — укупно	1159	442	528	89	2218
Prnjavor — Прњавор	7—20	396	88	417	169	1070
	21—30	383	60	243	137	823
	preko 30 — преко 30	381	62	488	260	1191
	ukupno — укупно	1160	210	1148	566	3084
Tešanj — Тешањ	7—20	242	226	321	44	833
	21—30	172	195	264	32	663
	preko 30 — преко 30	217	212	475	93	997
	ukupno — укупно	631	633	1060	169	2493
Okružje banjalučko Окружје бањалучко	7—20	3641	1482	4324	624	10071
	21—30	2926	1273	2619	426	7244
	preko 30 — преко 30	3503	1501	4137	847	9988
	ukupno — укупно	10070	4256	11080	1897	27303
Bihać — Бихаћ	7—20	129	210	177	16	532
	21—30	86	135	79	10	310
	preko 30 — преко 30	192	184	131	14	521
	ukupno — укупно	407	529	387	40	1363
Bos. Krupa — Бос. Крупа	7—20	527	127	24	—	678
	21—30	331	164	17	—	512
	preko 30 — преко 30	451	176	44	3	674
	ukupno — укупно	1309	467	85	3	1864
Bos. Petrovac — Бос. Петровац	7—20	534	197	189	3	923
	21—30	375	113	181	15	684
	preko 30 — преко 30	399	150	251	18	818
	ukupno — укупно	1308	460	621	36	2425
Cazin — Цазин	7—20	61	231	21	1	314
	21—30	44	139	9	2	194
	preko 30 — преко 30	53	219	27	—	299
	ukupno — укупно	158	589	57	3	807
Ključ — Кључ	7—20	68	31	64	—	163
	21—30	81	25	31	3	140
	preko 30 — преко 30	117	49	72	5	243
	ukupno — укупно	266	105	167	8	546
Sanski Most — Сански Мост	7—20	237	74	110	2	423
	21—30	145	64	59	5	273
	preko 30 — преко 30	260	76	104	8	448
	ukupno — укупно	642	214	273	15	1144
Okružje bihaćko Окружје бихаћко	7—20	1556	870	585	22	3033
	21—30	1062	640	376	35	2113
	preko 30 — преко 30	1472	854	629	48	3003
	ukupno — укупно	4090	2364	1590	105	8149

a) Мушких.

Zna samo čitati — Зна само читати					Ne zna ni čitati ni pisati — Не зна ни читати ни писати					Ukupno — Укупно
srpsko-pravoslavnih српско-православних	muslimana муслимана	rimo-katolika римо-католика	inih иних	svega свега	srpsko-pravoslavnih српско-православних	muslimana муслимана	rimo-katolika римо-католика	inih — иних	svega — свега	
12	—	2	—	14	3208	703	102	7	4020	4800
11	—	2	—	13	1658	383	30	5	2076	2643
31	—	5	5	41	3065	705	70	10	3850	4708
54	—	9	5	68	7931	1791	202	22	9946	12151
5	—	10	—	15	2519	1180	3127	48	6874	9612
3	1	14	—	18	1525	694	1790	22	4031	5993
6	4	20	—	30	3184	1235	3844	53	8316	10431
14	5	44	—	63	7228	3109	8761	123	19221	26036
2	—	—	—	2	2441	646	631	—	3718	3945
—	—	3	—	3	1164	321	282	—	1767	1989
2	1	1	—	4	2631	774	771	1	4177	4411
4	1	4	—	9	6236	1741	1684	1	9662	10345
6	1	3	—	10	3919	2177	378	54	6528	7207
12	1	2	—	15	2017	991	214	17	3239	3898
22	4	10	—	36	3656	2030	416	59	6161	7102
40	6	15	—	61	9592	5198	1008	130	15928	18207
6	—	26	4	36	3932	239	855	914	5940	7046
11	—	11	1	23	2246	453	383	129	3211	4057
17	1	65	13	96	4177	602	982	419	6180	7467
34	1	102	18	155	10355	1294	2220	1462	15331	18570
—	1	3	1	5	3490	2816	1096	35	7437	8275
1	1	3	—	5	2188	1324	541	9	4062	4730
3	4	4	—	11	3917	2897	1247	24	8085	9093
4	6	10	1	21	9595	7037	2884	68	19584	22098
40	2	45	8	95	33126	9718	8659	1221	52724	62890
46	3	41	1	91	18861	5164	4339	221	28585	35920
91	16	118	21	246	34298	10493	9584	687	55062	65296
177	21	204	30	432	86285	25375	22582	2129	136371	164106
3	—	1	—	4	1779	1762	314	11	3866	4402
1	3	1	—	5	724	960	152	—	1836	2151
4	4	—	—	8	1625	2097	434	8	4164	4693
8	7	2	—	17	4128	4819	900	19	9866	11246
9	—	—	—	9	4300	2404	3	—	6707	7394
17	4	—	—	21	1597	1112	6	—	2715	3248
21	2	—	—	23	4103	2235	10	—	6348	7045
47	6	—	—	53	10000	5751	19	—	15770	17687
4	—	—	—	4	4984	792	120	—	5896	6823
7	—	—	—	7	1733	367	50	4	2154	2845
11	2	1	—	14	4574	992	151	1	5718	6550
22	2	1	—	25	11291	2151	321	5	13768	16218
2	3	—	—	5	1400	5759	72	—	7231	7550
1	12	—	—	13	611	3129	28	—	3768	3975
1	10	—	—	11	1384	5757	60	—	7201	7511
4	25	—	—	29	3395	14645	160	—	18200	19036
1	—	—	—	1	3380	1481	126	—	4987	5151
1	—	—	—	1	1836	731	29	—	2596	2737
4	1	2	—	7	3521	1543	104	—	5168	5418
6	1	2	—	9	8737	3755	259	—	12751	13306
1	—	1	—	2	3625	1584	708	3	5920	6345
3	1	2	—	6	1696	811	264	—	2771	3050
5	3	5	—	13	3507	1473	599	—	5579	6040
9	4	8	—	21	8828	3868	1571	3	14270	15435
20	3	2	—	25	19468	13782	1343	14	34607	37665
30	20	3	—	53	8197	7110	529	4	15840	18006
46	22	8	—	76	18714	14097	1358	9	34178	37257
96	45	13	—	154	46379	34989	3230	27	84625	92928

a) **Muških.**

Politički kotari Политички котари	Navršene godine Навршене године	Zna čitati i pisati — Зна читати и писати				
		srpsko-pravoslavnih српско-православних	muslimana муслимана	rimo-katolika римо-католика	inih — иних	svega — свега
Bugojno — Бугојно	7—20	208	212	385	13	818
	21—30	145	166	233	4	548
	preko 30 — преко 30	184	206	287	10	687
	ukupno — укупно	537	584	905	27	2053
Glamoč — Гламоч	7—20	310	46	33	3	392
	21—30	173	49	43	11	276
	preko 30 — преко 30	170	47	63	3	283
	ukupno — укупно	653	142	139	17	951
Jajce — Јајце	7—20	60	94	231	9	394
	21—30	56	59	133	8	256
	preko 30 — преко 30	96	102	278	19	495
	ukupno — укупно	212	255	642	36	1145
Livno — Ливно	7—20	340	92	448	2	882
	21—30	207	55	267	11	540
	preko 30 — преко 30	201	77	414	2	694
	ukupno — укупно	748	224	1129	15	2116
Prozor — Прозор	7—20	2	48	131	—	181
	21—30	6	35	67	—	108
	preko 30 — преко 30	6	34	85	1	126
	ukupno — укупно	14	117	283	1	415
Travnik — Травник	7—20	88	174	748	65	1075
	21—30	38	95	288	34	455
	preko 30 — преко 30	68	188	530	72	858
	ukupno — укупно	194	457	1566	171	2388
Varcar-Vakuf — Варцар-Вакуф	7—20	210	60	96	1	367
	21—30	143	35	43	—	221
	preko 30 — преко 30	177	54	94	2	327
	ukupno — укупно	530	149	233	3	915
Zenica — Зеница	7—20	120	103	392	51	666
	21—30	165	200	260	35	660
	preko 30 — преко 30	131	139	538	72	880
	ukupno — укупно	416	442	1190	158	2206
Žepče — Жепче	7—20	34	126	316	93	569
	21—30	40	80	210	76	406
	preko 30 — преко 30	56	63	348	104	571
	ukupno — укупно	130	269	874	273	1546
Županjac — Жупањац	7—20	29	58	379	1	467
	21—30	22	40	208	—	270
	preko 30 — преко 30	34	41	265	2	342
	ukupno — укупно	85	139	852	3	1079
Okružje travničko Окружје травничко	7—20	1401	1013	3159	238	5811
	21—30	995	814	1752	179	3740
	preko 30 — преко 30	1123	951	2902	287	5263
	ukupno — укупно	3519	2778	7813	704	14814
Bileća — Билећа	7—20	735	91	12	—	838
	21—30	264	66	12	3	345
	preko 30 — преко 30	354	57	29	5	445
	ukupno — укупно	1353	214	53	8	1628
Gacko — Гацко	7—20	413	203	13	—	629
	21—30	204	80	15	1	300
	preko 30 — преко 30	269	99	25	4	397
	ukupno — укупно	886	382	53	5	1326

а) Мушких.

Zna samo čitati — Зна само читати					Ne zna ni čitati ni pisati — Не зна ни читати ни писати					Ukupno — Укупно
srpsko-pravoslavnih српско-православних	muslimana муслимана	rimo-katolika римо-католика	inih иних	svega свега	srpsko-pravoslavnih српско-православних	muslimana муслимана	rimo-katolika римо-католика	inih — иних	svega — свега	
3	—	5	—	8	2204	2183	2076	—	6463	7289
2	3	7	—	12	1039	1033	996	—	3068	3628
6	7	17	—	30	2453	2521	2324	1	7299	8016
11	10	29	—	50	5696	5737	5396	1	16830	18933
3	1	2	—	6	2298	536	140	29	3003	3401
5	—	—	—	5	1247	233	72	54	1606	1887
4	—	1	—	5	2408	579	162	63	3212	3500
12	1	3	—	16	5953	1348	374	146	7821	8788
3	—	2	—	5	2611	1452	1109	1	5173	5572
7	2	3	—	12	1401	635	636	—	2672	2940
8	4	11	—	23	2605	1638	1385	2	5630	6148
18	6	16	—	40	6617	3725	3130	3	13475	14660
6	—	4	—	10	2080	488	2728	—	5296	6188
2	—	10	—	12	945	175	1284	—	2404	2956
4	—	18	—	22	2481	545	3410	—	6436	7152
12	—	32	—	44	5506	1208	7422	—	14136	16296
—	—	5	—	5	1	667	1064	—	1732	1918
—	—	—	—	—	—	376	585	—	961	1069
—	3	4	—	7	2	975	1407	—	2384	2517
—	3	9	—	12	3	2018	3056	—	5077	5504
—	—	8	—	8	542	2352	2124	18	5036	6119
—	—	5	—	5	360	1128	1282	9	2779	3239
—	3	8	—	11	655	2491	2422	12	5580	6449
—	3	21	—	24	1557	5971	5828	39	13395	15807
3	—	—	—	3	2982	303	241	—	3526	3896
4	—	1	—	5	1539	147	116	—	1802	2028
6	1	4	—	11	3409	456	354	—	4219	4557
13	1	5	—	19	7930	906	711	—	9547	10481
1	3	1	—	5	693	2374	672	5	3744	4415
2	2	2	—	6	490	1470	397	3	2360	3026
1	6	8	—	15	837	2900	717	10	4464	5359
4	11	11	—	26	2020	6744	1786	18	10568	12800
—	—	—	—	—	344	855	991	37	2227	2796
1	—	1	—	2	200	542	597	14	1353	1761
—	—	5	1	6	382	1103	1076	25	2586	3163
1	—	6	1	8	926	2500	2664	76	6166	7720
—	—	12	—	12	151	216	2615	2	2984	3463
—	2	10	—	12	67	104	1060	—	1231	1513
2	3	20	—	25	199	343	3417	—	3959	4326
2	5	42	—	49	417	663	7092	2	8174	9302
19	4	39	—	62	13906	11426	13760	92	39184	45057
23	9	39	—	71	7288	5843	7025	80	20236	24047
31	27	96	1	155	15431	13551	16674	113	45769	51187
73	40	174	1	288	36625	30820	37459	285	105189	120291
14	2	—	—	16	1773	528	12	—	2313	3167
8	—	—	—	8	682	197	6	—	885	1238
17	1	—	—	18	2302	462	10	—	2774	3237
39	3	—	—	42	4757	1187	28	—	5972	7642
2	—	—	—	2	1252	671	3	—	1926	2557
1	2	—	—	3	355	330	—	—	685	988
1	—	—	—	1	1334	704	—	—	2038	2436
4	2	—	—	6	2941	1705	3	—	4649	5981

a) **Muških.**

Politički kotari Политички котари	Navršene godine Навршене године	Zna čitati i pisati — Зна читати и писати				
		srpsko-pravoslavnih српско-православних	muslimana муслимана	rimo-katolika римо-католика	inih — иних	**svega — свега**
Konjic — Коњиц	7—20	151	143	386	3	683
	21—30	99	170	225	3	497
	preko 30 — преко 30	110	188	303	11	612
	ukupno — укупно	360	501	914	17	1792
Ljubinje — Љубиње	7—20	570	71	277	1	919
	21—30	107	38	66	—	211
	preko 30 — преко 30	186	42	103	2	333
	ukupno — укупно	863	151	446	3	1463
Ljubuški — Љубушки	7—20	17	126	1512	—	1655
	21—30	23	113	541	2	679
	preko 30 — преко 30	27	133	854	1	1015
	ukupno — укупно	67	372	2907	3	3349
Mostar, gradski kotar — Мостар, градски котар	7—20	771	687	607	57	2122
	21—30	292	412	299	16	1019
	preko 30 — преко 30	471	472	528	51	1522
	ukupno — укупно	1534	1571	1434	124	4663
Mostar, seoski kotar — Мостар, сеоски котар	7—20	221	103	1383	—	1707
	21—30	110	51	568	1	730
	preko 30 — преко 30	119	74	618	1	812
	ukupno — укупно	450	228	2569	2	3249
Nevesinje — Невесиње	7—20	736	85	27	4	852
	21—30	278	71	29	2	380
	preko 30 — преко 30	300	83	48	6	437
	ukupno — укупно	1314	239	104	12	1669
Stolac — Столац	7—20	685	336	1117	2	2140
	21—30	284	212	316	—	812
	preko 30 — преко 30	295	289	396	5	985
	ukupno — укупно	1264	837	1829	7	3937
Trebinje — Требиње	7—20	1226	299	104	2	1631
	21—30	299	152	96	3	550
	preko 30 — преко 30	450	217	133	10	810
	ukupno — укупно	1975	668	333	15	2991
Okružje mostarsko Окружје мостарско	7—20	5525	2144	5438	69	13176
	21—30	1960	1365	2167	31	5523
	preko 30 — преко 30	2581	1654	3037	96	7368
	ukupno — укупно	10066	5163	10642	196	26067
Bosna i Hercegovina — Босна и Херцеговина	7—20	21747	9409	20588	2555	54299
	21—30	12719	7034	11093	1660	32506
	preko 30 — преко 30	15572	8125	17787	3081	44565
	ukupno — укупно	50038	24568	49468	7296	131370

a) **Мушких.**

Zna samo čitati — Зна само читати					Ne zna ni čitati ni pisati — Не зна ни читати ни писати					Ukupno — Укупно
srpsko-pravoslavnih српско-православних	muslimana муслимана	rimo-katolika римо-католика	inih иних	svega свега	srpsko-pravoslavnih српско-православних	muslimana муслимана	rimo-katolika римо-католика	inih — иних	svega — свега	
2	—	3	—	5	439	2133	1025	1	3598	4286
4	2	8	—	14	241	1158	436	—	1835	2346
2	7	14	—	23	584	2735	1216	—	4535	5170
8	9	25	—	42	1264	6026	2677	1	9968	11802
11	1	3	—	15	739	299	287	—	1325	2259
1	—	1	—	2	205	101	76	—	382	595
17	1	2	—	20	1287	332	646	—	2265	2618
29	2	6	—	37	2231	732	1009	—	3972	5472
—	—	36	—	36	6	298	4571	—	4875	6566
—	1	32	—	33	—	120	1880	—	2000	2712
—	2	55	—	57	14	388	5928	—	6330	7402
—	3	123	—	126	20	806	12379	—	13205	16680
—	2	—	—	2	53	436	97	1	587	2711
—	—	—	—	—	25	269	34	—	328	1347
1	7	1	—	9	235	785	179	—	1199	2730
1	9	1	—	11	313	1490	310	1	2114	6788
3	2	51	—	56	668	1147	4733	—	6548	8311
1	1	39	—	41	369	547	1995	—	2911	3682
6	2	53	—	61	839	1125	5615	—	7579	8452
10	5	143	—	158	1876	2819	12343	—	17038	20445
11	6	3	—	20	1981	780	95	—	2856	3728
4	1	—	—	5	817	423	48	—	1288	1673
12	1	—	1	14	2308	893	108	1	3310	3761
27	8	3	1	39	5106	2096	251	1	7454	9162
4	3	9	—	16	784	1218	1452	—	3454	5610
2	—	2	—	4	333	491	580	—	1404	2220
5	7	9	—	21	1142	1291	2251	—	4684	5690
11	10	20	—	41	2259	3000	4283	—	9542	13520
23	4	—	—	27	1162	601	42	—	1805	3463
9	3	2	—	14	375	165	37	1	578	1142
19	—	—	—	19	2283	665	62	—	3010	3839
51	7	2	—	60	3820	1431	141	1	5393	8444
70	20	105	—	195	8857	8111	12317	2	29287	42658
30	10	84	—	124	3402	3801	5092	1	12296	17943
80	28	134	1	243	12328	9380	16015	1	37724	45335
180	58	323	1	562	24587	21292	33424	4	79307	105936
329	93	223	15	660	109361	89601	46597	1828	247387	302346
278	88	207	1	574	55356	45828	22881	692	124757	157837
467	184	422	24	1097	119886	97931	56126	1374	275317	320979
1074	365	852	40	2331	284603	233360	125604	3894	647461	781162

IV. Pismenost po spolu, dobi i vjeri.

b) Ženskih.

Zemaljski glavni grad Sarajevo, politički kotari Земаљски главни град Сарајево, политички котари	Navršene godine Навршене године	Zna čitati i pisati — Зна читати и писати				
		srpsko-pravoslavnih српско-православних	muslimana муслимана	rimo-katolika римо-католика	inih — иних	svega — свега
Sarajevo, grad — Сарајево, град	7—20	918	107	2397	1023	4445
	21—30	455	27	1750	463	2695
	preko 30 — преко 30	380	20	2511	541	3452
	ukupno — укупно	1753	154	6658	2027	10592
Čajniče — Чајниче	7—20	111	8	24	2	145
	21—30	44	5	34	6	89
	preko 30 — преко 30	15	1	40	4	60
	ukupno — укупно	170	14	98	12	294
Foča — Фоча	7—20	80	2	29	5	116
	21—30	41	3	52	2	98
	preko 30 — преко 30	24	2	44	6	76
	ukupno — укупно	145	7	125	13	290
Fojnica — Фојница	7—20	6	2	294	9	311
	21—30	5	3	134	3	145
	preko 30 — преко 30	7	1	167	2	177
	ukupno — укупно	18	6	595	14	633
Rogatica — Рогатица	7—20	91	5	45	15	156
	21—30	35	4	40	4	83
	preko 30 — преко 30	21	2	50	4	77
	ukupno — укупно	147	11	135	23	316
Sarajevo — Сарајево[1]	7—20	73	3	228	13	317
	21—30	51	2	160	12	225
	preko 30 — преко 30	34	2	259	21	316
	ukupno — укупно	158	7	647	46	858
Visoko — Высоко	7—20	173	7	330	7	517
	21—30	38	2	222	15	277
	preko 30 — преко 30	26	2	190	6	224
	ukupno — укупно	237	11	742	28	1018
Višegrad — Вишеград	7—20	124	4	41	42	211
	21—30	63	1	60	23	147
	preko 30 — преко 30	38	3	68	22	131
	ukupno — укупно	225	8	169	87	489
Okružje sarajevsko Окружје сарајевско	7—20	1576	138	3388	1116	6218
	21—30	732	47	2452	528	3759
	preko 30 — преко 30	545	33	3329	606	4513
	ukupno — укупно	2853	218	9169	2250	14490
Bijeljina — Бијељина	7—20	440	17	136	262	855
	21—30	235	6	87	133	461
	preko 30 — преко 30	194	7	139	248	588
	ukupno — укупно	869	30	362	643	1904
Brčko — Брчко	7—20	207	7	286	28	528
	21—30	124	7	197	27	355
	preko 30 — преко 30	165	3	202	51	421
	ukupno — укупно	496	17	685	106	1304
Gračanica — Грачаница	7—20	99	5	44	20	168
	21—30	62	2	24	3	91
	preko 30 — преко 30	56	—	28	10	94
	ukupno — укупно	217	7	96	33	353

---

[1] Bez glavnoga grada. — Без главнога града.

IV. Писменост по сполу, доби и вјери.

б) Женских.

Zna samo čitati — Зна само читати					Ne zna ni čitati ni pisati — Не зна ни читати ни писати					Ukupno — Укупно
srpsko-pravoslavnih српско-православних	muslimana муслимана	rimo-katolika римо-католика	inih иних	svega свега	srpsko-pravoslavnih српско-православних	muslimana муслимана	rimo-katolika римо-католика	inih — иних	svega — свега	
2	—	4	2	8	320	2736	262	236	3554	8007
11	1	9	1	22	344	1459	301	185	2289	5006
9	—	17	—	26	1018	2746	841	509	5114	8592
22	1	30	3	56	1682	6941	1404	930	10957	21605
—	—	—	—	—	974	2052	7	1	3034	3179
—	—	—	—	—	503	1089	16	4	1612	1701
—	—	—	—	—	849	1622	16	1	2488	2548
—	—	—	—	—	2326	4763	39	6	7134	7428
—	—	—	—	—	2101	4225	24	1	6351	6467
—	—	—	—	—	1061	2016	8	1	3086	3184
—	1	—	—	1	1715	3162	19	2	4898	4975
—	1	—	—	1	4877	9403	51	4	14335	14626
—	—	6	—	6	79	1135	2025	6	3245	3562
—	1	4	—	5	45	640	1024	3	1712	1862
1	—	22	—	23	65	1026	1810	3	2904	3104
1	1	32	—	34	189	2801	4859	12	7861	8528
3	—	—	—	3	2723	2761	39	2	5525	5684
2	—	—	—	2	1308	1476	10	2	2796	2881
5	—	1	1	7	1975	2125	24	7	4131	4215
10	—	1	1	12	6006	6362	73	11	12452	12780
2	—	1	—	3	3928	2422	473	11	6834	7154
1	—	—	—	1	2162	1207	234	4	3607	3833
3	—	5	—	8	3232	1887	397	7	5523	5847
6	—	6	—	12	9322	5516	1104	22	15964	16834
3	1	4	—	8	1304	3076	1736	49	6165	6690
—	1	13	—	14	681	1623	976	9	3289	3580
1	—	29	—	30	864	2668	1830	47	5409	5663
4	2	46	—	52	2849	7367	4542	105	14863	15933
—	1	—	—	1	1666	1769	15	14	3464	3676
5	1	—	—	6	970	938	26	3	1937	2090
4	—	1	—	5	1461	1475	19	18	2973	3109
9	2	1	—	12	4097	4182	60	35	8374	8875
10	2	15	2	29	13095	20176	4581	320	38172	44419
19	4	26	1	50	7074	10448	2595	211	20328	24137
23	1	75	1	100	11179	16711	4956	594	33440	38053
52	7	116	4	179	31348	47335	12132	1125	91940	106609
13	—	2	—	15	5667	2000	125	53	7845	8715
5	1	1	—	7	3383	999	99	22	4503	4971
7	—	1	—	8	5701	1803	208	61	7773	8369
25	1	4	—	30	14751	4802	432	136	20121	22055
—	—	2	—	2	2385	2695	2794	10	7884	8414
—	1	2	1	4	1297	1530	1546	3	4376	4735
1	1	4	1	7	2582	2133	3132	16	7863	8291
1	2	8	2	13	6264	6358	7472	29	20123	21440
—	—	—	—	—	1600	3117	14	3	4734	4902
—	—	1	—	1	959	1593	4	4	2560	2652
—	—	1	—	1	1533	2504	17	2	4056	4151
—	—	2	—	2	4092	7214	35	9	11350	11705

b) Ženskih.

Politički kotari Политички котари	Navršene godine Навршене године	Zna čitati i pisati — Зна читати и писати				
		srpsko-pravoslavnih српско-православних	muslimana муслимана	rimo-katolika римо-католика	inih — иних	svega — свега
Gradačac — Градачац	7—20	160	7	175	17	359
	21—30	110	6	98	12	226
	preko 30 — преко 30	90	—	103	11	204
	ukupno — укупно	360	13	376	40	789
Kladanj — Кладањ	7—20	8	—	15	9	32
	21—30	7	—	28	10	45
	preko 30 — преко 30	5	—	20	4	29
	ukupno — укупно	20	—	63	23	106
Maglaj — Маглај	7—20	102	3	32	8	145
	21—30	53	3	28	5	89
	preko 30 — преко 30	60	2	30	4	96
	ukupno — укупно	215	8	90	17	330
Srebrenica — Сребреница	7—20	91	2	16	4	113
	21—30	51	2	18	3	74
	preko 30 — преко 30	20	—	29	1	50
	ukupno — укупно	162	4	63	8	237
Tuzla, gradski kotar — Тузла, градски котар	7—20	196	6	493	96	791
	21—30	132	4	285	55	476
	preko 30 — преко 30	116	5	460	89	670
	ukupno — укупно	444	15	1238	240	1937
Tuzla, seoski kotar — Тузла, сеоски котар	7—20	33	1	56	7	97
	21—30	26	—	19	2	47
	preko 30 — преко 30	12	4	40	5	61
	ukupno — укупно	71	5	115	14	205
Vlasenica — Власеница	7—20	59	2	15	14	90
	21—30	38	1	24	7	70
	preko 30 — преко 30	27	—	21	10	58
	ukupno — укупно	124	3	60	31	218
Zvornik — Зворник	7—20	126	1	33	50	210
	21—30	79	—	30	27	136
	preko 30 — преко 30	54	1	38	44	137
	ukupno — укупно	259	2	101	121	483
Okružje tuzlansko Округје тузланско	7—20	1521	51	1301	515	3388
	21—30	917	31	838	284	2070
	preko 30 — преко 30	799	22	1110	477	2408
	ukupno — укупно	3237	104	3249	1276	7866
Banjaluka, grad. kotar — Бањалука, град. котар	7—20	386	4	510	89	989
	21—30	163	3	314	50	530
	preko 30 — преко 30	177	3	430	67	677
	ukupno — укупно	726	10	1254	206	2196
Banjaluka, seoski kotar — Бањалука, сеоски котар	7—20	29	1	229	11	270
	21—30	23	5	159	7	194
	preko 30 — преко 30	29	2	155	12	198
	ukupno — укупно	81	8	543	30	662
Bos. Dubica — Бос. Дубица	7—20	101	3	95	29	228
	21—30	44	—	45	18	107
	preko 30 — преко 30	58	1	51	25	135
	ukupno — укупно	203	4	191	72	470
Bos. Gradiška — Бос. Градишка	7—20	178	1	333	94	606
	21—30	105	—	188	51	344
	preko 30 — преко 30	88	1	252	99	440
	ukupno — укупно	371	2	773	244	1390

б) Женских.

Zna samo čitati — Зна само читати					Ne zna ni čitati ni pisati — Не зна ни читати ни писати					Ukupno — Укупно
srpsko-pravoslavnih српско-православних	muslimana муслимана	rimo-katolika римо-католика	inih иних	svega свега	srpsko-pravoslavnih српско-православних	muslimana муслимана	rimo-katolika римо-католика	inih — иних	svega — свега	
2	—	1	—	3	2493	2883	2425	3	7804	8166
1	—	—	—	1	1697	1580	1463	25	4765	4992
—	—	1	—	1	2853	2275	2335	8	7471	7676
3	—	2	—	5	7043	6738	6223	36	20040	20834
—	—	—	—	—	497	985	99	6	1587	1619
—	—	—	—	—	272	525	72	4	873	918
—	—	1	—	1	428	798	97	4	1327	1357
—	—	1	—	1	1197	2308	268	14	3787	3894
9	1	—	—	10	2247	1743	286	—	4276	4431
1	—	—	—	1	1534	788	153	—	2475	2565
2	3	—	—	5	1803	1372	239	2	3416	3517
12	4	—	—	16	5584	3903	678	2	10167	10513
3	—	—	—	3	2305	2288	8	1	4602	4718
—	1	—	—	1	1348	1292	6	—	2646	2721
1	—	—	—	1	2382	2123	17	2	4524	4575
4	1	—	—	5	6035	5703	31	3	11772	12014
—	—	3	1	4	52	939	94	12	1097	1892
—	—	—	—	—	31	470	78	7	586	1062
1	—	2	1	4	164	794	179	14	1151	1825
1	—	5	2	8	247	2203	351	33	2834	4779
—	1	—	—	1	1077	6090	1538	3	8708	8806
—	1	1	—	2	718	3130	808	—	4656	4705
—	—	1	—	1	1042	4686	1324	3	7055	7117
—	2	2	—	4	2837	13906	3670	6	20419	20628
—	—	—	—	—	2861	1544	2	3	4410	4500
—	—	—	—	—	1483	856	3	2	2344	2414
1	1	1	—	3	2607	1332	15	8	3962	4023
1	1	1	—	3	6951	3732	20	13	10716	10937
7	—	—	—	7	3711	3144	3	10	6868	7085
2	—	—	—	2	2077	1721	2	5	3805	3943
4	—	—	—	4	3554	2577	47	10	6188	6329
13	—	—	—	13	9342	7442	52	25	16861	17357
34	2	8	1	45	24895	27428	7388	104	59815	63248
9	4	5	1	19	14799	14484	4234	72	33589	35678
17	5	12	2	36	24649	22397	7610	130	54786	57230
60	11	25	4	100	64343	64309	19232	306	148190	156156
—	—	—	—	—	222	1048	155	18	1443	2432
—	—	—	—	—	111	525	118	6	760	1290
—	—	2	—	2	412	943	261	26	1642	2321
—	—	2	—	2	745	2516	534	50	3845	6043
1	—	—	—	1	5779	358	1976	71	8184	8455
1	1	—	—	2	3429	167	1004	20	4620	4816
1	—	2	—	3	4889	241	1405	49	6584	6785
3	1	2	—	6	14097	766	4385	140	19388	20056
—	—	—	1	1	3234	391	125	26	3776	4005
—	—	—	1	1	1843	187	80	10	2120	2228
1	—	—	1	2	2592	328	135	11	3066	3203
1	—	—	3	4	7669	906	340	47	8962	9436
1	3	5	1	10	4689	640	425	69	5823	6439
—	—	11	—	11	2472	396	331	25	3224	3579
4	—	9	—	13	3223	631	483	55	4392	4845
5	3	25	1	34	10384	1667	1239	149	13439	14863

b) Ženskih.

Politički kotari Политички котари	Navršene godine Навршене године	Zna čitati i pisati — Зна читати и писати				
		srpsko-pravoslavnih српско-православних	muslimana муслимана	rimo-katolika римо-католика	inih — иних	svega — свега
Bos. Novi — Бос. Нови	7—20	166	20	121	6	313
	21—30	62	2	74	8	146
	preko 30 — преко 30	49	4	121	6	180
	ukupno — укупно	277	26	316	20	639
Derventa — Дервента	7—20	164	7	596	106	873
	21—30	99	7	320	56	482
	preko 30 — преко 30	95	4	407	93	599
	ukupno — укупно	358	18	1323	255	1954
Kotor-Varoš — Котор-Варош	7—20	29	—	22	1	52
	21 –30	13	—	14	—	27
	preko 30 — преко 30	9	—	11	—	20
	ukupno — укупно	51	—	47	1	99
Prijedor — Приједор	7—20	269	6	81	19	375
	21—30	133	1	62	9	205
	preko 30 — преко 30	105	2	99	14	220
	ukupno — укупно	507	9	242	42	800
Prnjavor — Прњавор	7—20	123	4	298	144	569
	21—30	90	3	161	87	341
	preko 30 — преко 30	50	3	259	103	415
	ukupno — укупно	263	10	718	334	1325
Tešanj — Тешањ	7—20	90	14	227	45	376
	21—30	51	3	192	44	290
	preko 30 — преко 30	63	1	285	52	401
	ukupno — укупно	204	18	704	141	1067
Okružje banjalučko Округје бањалучко	7—20	1535	60	2512	544	4651
	21—30	783	24	1529	330	2666
	preko 30 — преко 30	723	21	2070	471	3285
	ukupno — укупно	3041	105	6111	1345	10602
Bihać — Бихаћ	7—20	47	3	152	18	220
	21—30	27	1	56	3	87
	preko 30 — преко 30	28	1	70	11	110
	ukupno — укупно	102	5	278	32	417
Bos. Krupa — Бос. Крупа	7--20	61	4	24	—	89
	21—30	37	6	7	—	50
	preko 30 — преко 30	31	3	14	—	48
	ukupno — укупно	129	13	45	—	187
Bos. Petrovac — Бос. Петровац	7—20	100	4	110	15	229
	21—30	50	4	108	8	170
	preko 30 — преко 30	43	—	115	10	168
	ukupno — укупно	193	8	333	33	567
Cazin — Цазин	7—20	23	15	19	—	57
	21—30	15	7	20	1	43
	preko 30 — преко 30	18	2	20	1	41
	ukupno — укупно	56	24	59	2	141
Ključ — Кључ	7—20	52	—	34	—	86
	21—30	22	1	23	2	48
	preko 30 — преко 30	22	—	44	2	68
	ukupno — укупно	96	1	101	4	202
Sanski Most — Сански Мост	7—20	105	3	31	5	144
	21—30	48	3	20	5	76
	preko 30 — преко 30	37	1	30	5	73
	ukupno — укупно	190	7	81	15	293
Okružje bihaćko Округје бихаћко	7—20	388	29	370	38	825
	21—30	199	22	234	19	474
	preko 30 — преко 30	179	7	293	29	508
	ukupno — укупно	766	58	897	86	1807

б) Женских.

Zna samo čitati — Зна само читати					Ne zna ni čitati ni pisati — Не зна ни читати ни писати					Ukupno — Укупно
srpsko-pravoslavnih српско-православних	muslimana муслимана	rimo-katolika римокатолика	inih иних	svega свега	srpsko-pravoslavnih српско-православних	muslimana муслимана	rimo-katolika римокатолика	inih — иних	svega — свега	
2	1	7	—	10	3425	839	114	12	4390	4713
2	—	3	—	5	1893	387	58	3	2341	2492
3	—	9	—	12	2657	625	123	13	3418	3610
7	1	19	—	27	7975	1851	295	28	10149	10815
2	1	1	—	4	3156	1384	4188	60	8788	9665
1	1	3	—	5	2022	789	2545	33	5389	5876
2	—	13	1	16	2901	1152	3722	59	7834	8449
5	2	17	1	25	8079	3325	10455	152	22011	23990
1	—	—	—	1	2068	624	633	—	3325	3378
—	—	—	—	—	1163	346	315	—	1824	1851
—	—	—	—	—	1831	478	573	—	2882	2902
1	—	—	—	1	5062	1448	1521	—	8031	8131
3	—	—	—	3	3874	2017	634	77	6602	6980
1	—	1	—	2	2218	1063	244	26	3551	3758
2	—	1	—	3	2872	1638	413	54	4977	5200
6	—	2	—	8	8964	4718	1291	157	15130	15938
8	—	19	4	31	3822	501	1155	664	6142	6742
2	1	35	10	48	2397	314	438	256	3405	3794
6	—	61	8	75	3193	452	910	666	5221	5711
16	1	115	22	154	9412	1267	2503	1586	14768	16247
—	—	—	—	—	3316	2859	1288	31	7494	7870
—	—	—	1	1	2178	1465	742	13	4398	4689
1	—	2	—	3	2868	2174	1039	30	6111	6515
1	—	2	1	4	8362	6498	3069	74	18003	19074
18	5	32	6	61	33585	10661	10693	1028	55967	60679
7	3	53	12	75	19726	5639	5875	392	31632	34373
20	—	99	10	129	27438	8662	9064	963	46127	49541
45	8	184	28	265	80749	24962	25632	2383	133726	144593
—	—	—	—	—	1649	2101	359	19	4128	4348
—	—	—	—	—	902	1139	246	4	2291	2378
1	—	—	—	1	1390	1821	475	12	3698	3809
1	—	—	—	1	3941	5061	1080	35	10117	10535
2	—	—	—	2	4643	2373	18	—	7034	7125
2	1	—	—	3	2565	1191	6	—	3762	3815
—	—	—	—	—	3482	1781	21	1	5285	5333
4	1	—	—	5	10690	5345	45	1	16081	16273
1	—	1	—	2	5282	993	159	1	6435	6666
—	—	—	—	—	2377	454	105	1	2937	3107
1	—	1	—	2	3934	756	186	3	4879	5049
2	—	2	—	4	11593	2203	450	5	14251	14822
—	2	—	—	2	1494	5391	91	—	6976	7035
—	—	—	—	—	866	3013	26	—	3905	3948
—	1	—	—	1	1202	4396	70	—	5668	5710
—	3	—	—	3	3562	12800	187	—	16549	16693
—	1	1	—	2	2847	1402	131	—	4380	4468
—	2	—	—	2	1645	675	51	—	2371	2421
1	—	—	—	1	2331	1119	116	—	3566	3635
1	3	1	—	5	6823	3196	298	—	10317	10524
—	—	3	—	3	3810	1592	724	—	6126	6273
2	—	2	—	4	1949	829	402	—	3180	3260
—	—	1	—	1	2588	1101	504	2	4195	4269
2	—	6	—	8	8347	3522	1630	2	13501	13802
3	3	5	—	11	19725	13852	1482	20	35079	35915
4	3	2	—	9	10304	7301	836	5	18446	18929
3	1	2	—	6	14927	10974	1372	18	27291	27805
10	7	9	—	26	44956	32127	3690	43	80816	82649

b) **Ženskih.**

Politički kotari Политички котари	Навршене godine Навршене године	Zna čitati i pisati — Зна читати и писати				
		srpsko-pravoslavnih српско-православних	muslimana муслимана	rimo-katolika римо-католика	inih — иних	svega — свега
Bugojno — Бугојно	7—20	127	13	271	14	425
	21—30	28	5	104	5	142
	preko 30 — преко 30	32	5	72	4	113
	ukupno — укупно	187	23	447	23	680
Glamoč — Гламоч	7—20	66	—	39	—	105
	21—30	30	—	18	1	49
	preko 30 — преко 30	26	—	25	1	52
	ukupno — укупно	122	—	82	2	206
Jajce — Јајце	7—20	29	2	178	15	224
	21—30	21	3	99	7	130
	preko 30 — преко 30	4	1	84	5	94
	ukupno — укупно	54	6	361	27	448
Livno — Ливно	7—20	131	4	311	3	449
	21—30	53	—	146	3	202
	preko 30 — преко 30	25	1	114	5	145
	ukupno — укупно	209	5	571	11	796
Prozor — Прозор	7—20	4	—	35	1	40
	21—30	3	—	22	—	25
	preko 30 — преко 30	3	—	13	1	17
	ukupno — укупно	10	—	70	2	82
Travnik — Травник	7—20	66	6	349	41	462
	21—30	24	3	232	28	287
	preko 30 — преко 30	31	6	274	31	342
	ukupno — укупно	121	15	855	100	1091
Varcar-Vakuf — Варцар-Вакуф	7—20	78	1	89	—	168
	21—30	31	—	34	1	66
	preko 30 — преко 30	15	—	28	1	44
	ukupno — укупно	124	1	151	2	278
Zenica — Зеница	7—20	72	—	360	50	482
	21—30	36	2	200	27	265
	preko 30 — преко 30	24	1	291	32	348
	ukupno — укупно	132	3	851	109	1095
Žepče — Жепче	7—20	18	—	216	72	306
	21—30	12	—	156	39	207
	preko 30 — преко 30	9	—	191	45	245
	ukupno — укупно	39	—	563	156	758
Županjac — Жупањац	7—20	29	—	125	—	154
	21—30	14	—	52	1	67
	preko 30 — преко 30	10	1	30	—	41
	ukupno — укупно	53	1	207	1	262
Okružje travničko Округје травничко	7—20	620	26	1973	196	2815
	21—30	252	13	1063	112	1440
	preko 30 — преко 30	179	15	1122	125	1441
	ukupno — укупно	1051	54	4158	433	5696
Bileća — Билећа	7—20	36	—	11	—	47
	21—30	25	1	32	6	64
	preko 30 — преко 30	16	—	25	3	44
	ukupno — укупно	77	1	68	9	155
Gacko — Гацко	7—20	114	9	14	2	139
	21—30	42	1	15	2	60
	preko 30 — преко 30	27	—	15	—	42
	ukupno — укупно	183	10	44	4	241

б) Женских.

Zna samo čitati — Зна само читати					Ne zna ni čitati ni pisati — Не зна ни читати ни писати					Ukupno — Укупно
srpsko-pravoslavnih српско-православних	musli-mana мусли-мана	rimo-katolika римо-католика	inih иних	svega свега	srpsko-pravoslavnih српско-православних	muslimana муслимана	rimo-katolika римо-католика	inih — иних	svega — свега	
—	1	1	—	2	2115	2344	2171	10	6640	7067
3	—	1	—	4	1244	1213	1250	2	3709	3855
—	3	5	—	8	2056	1995	1998	7	6056	6177
3	4	7	—	14	5415	5552	5419	19	16405	17099
—	—	1	—	1	2388	585	133	—	3106	3212
—	—	1	—	1	1188	223	73	—	1484	1534
—	—	1	—	1	1876	440	102	—	2418	2471
—	—	3	—	3	5452	1248	308	—	7008	7217
1	—	1	—	2	2254	1363	1000	8	4625	4851
2	—	2	—	4	1351	684	616	1	2652	2786
—	1	2	—	3	1819	1172	977	8	3976	4073
3	1	5	—	9	5424	3219	2593	17	11253	11710
—	—	2	—	2	2331	526	3073	—	5930	6381
—	—	—	—	—	1372	237	1542	—	3151	3353
—	—	3	—	3	2084	459	2961	—	5504	5652
—	—	5	—	5	5787	1222	7576	—	14585	15386
—	—	6	—	6	—	668	1130	—	1798	1844
—	—	—	—	—	1	385	643	—	1029	1054
—	—	2	—	2	2	601	947	—	1550	1569
—	—	8	—	8	3	1654	2720	—	4377	4467
—	3	1	—	4	599	2284	2115	45	5043	5509
—	—	—	—	—	346	1165	1154	28	2693	2980
—	1	5	—	6	440	1888	2123	46	4497	4845
—	4	6	—	10	1385	5337	5392	119	12233	13334
—	—	—	—	—	2787	405	247	1	3440	3608
—	—	—	—	—	1465	205	148	—	1818	1884
—	—	2	—	2	2283	326	316	1	2926	2972
—	—	2	—	2	6535	936	711	2	8184	8464
—	—	1	1	2	688	2264	667	18	3637	4121
2	—	—	1	3	379	1302	390	6	2077	2345
2	—	4	1	7	565	1873	634	37	3109	3464
4	—	5	3	12	1632	5439	1691	61	8823	9930
1	—	—	—	1	306	935	1021	21	2283	2590
—	—	—	1	1	163	495	572	18	1248	1456
—	—	3	1	4	262	779	852	27	1920	2169
1	—	3	2	6	731	2209	2445	66	5451	6215
—	—	2	—	2	155	277	3132	2	3566	3722
—	—	2	—	2	81	138	1525	—	1744	1813
—	—	2	—	2	134	209	2640	1	2984	3027
—	—	6	—	6	370	624	7297	3	8294	8562
2	4	15	1	22	13623	11651	14689	105	40068	42905
7	—	6	2	15	7590	6047	7913	55	21605	23060
2	5	29	2	38	11521	9742	13550	127	34940	36419
11	9	50	5	75	32734	27440	36152	287	96613	102384
—	—	—	—	—	2745	608	7	1	3361	3408
2	—	—	—	2	1445	248	7	—	1700	1766
1	—	—	—	1	2501	435	8	1	2945	2990
3	—	—	—	3	6691	1291	22	2	8006	8164
1	2	—	—	3	1703	830	3	—	2536	2678
—	—	—	—	—	674	400	2	—	1076	1136
—	—	—	—	—	1407	647	7	2	2063	2105
1	2	—	—	3	3784	1877	12	2	5675	5919

b) Ženskih.

Politički kotari Политички котари	Navršene godine Навршене године	Zna čitati i pisati — Зна читати и писати				
		srpsko-pravoslavnih српско-православних	muslimana муслимана	rimo-katolika римо-католика	inih — иних	svega — свега
Konjic — Коњиц	7—20	54	2	150	2	208
	21—30	25	—	95	4	124
	preko 30 — преко 30	19	1	85	4	109
	ukupno — укупно	98	3	330	10	441
Ljubinje — Љубиње	7—20	42	1	31	3	77
	21—30	19	1	15	1	36
	preko 30 — преко 30	12	2	13	1	28
	ukupno — укупно	73	4	59	5	141
Ljubuški — Љубушки	7—20	16	—	141	—	157
	21—30	7	—	52	—	59
	preko 30 — преко 30	5	—	37	2	44
	ukupno — укупно	28	—	230	2	260
Mostar, gradski kotar — Мостар, градски котар	7—20	638	31	591	61	1321
	21—30	238	9	304	35	586
	preko 30 — преко 30	177	4	382	51	614
	ukupno — укупно	1053	44	1277	147	2521
Mostar, seoski kotar — Мостар, сеоски котар	7—20	23	4	83	—	110
	21—30	7	3	34	—	44
	preko 30 — преко 30	6	1	35	—	42
	ukupno — укупно	36	8	152	—	196
Nevesinje — Невесиње	7—20	112	5	23	8	148
	21—30	42	1	25	2	70
	preko 30 — преко 30	23	1	21	7	52
	ukupno — укупно	177	7	69	17	270
Stolac — Столац	7—20	128	2	120	2	252
	21—30	45	6	71	5	127
	preko 30 — преко 30	18	2	56	4	80
	ukupno — укупно	191	10	247	11	459
Trebinje — Требиње	7—20	163	5	108	9	285
	21—30	89	2	96	11	198
	preko 30 — преко 30	51	4	111	4	170
	ukupno — укупно	303	11	315	24	653
Okružje mostarsko Окружје мостарско	7—20	1326	59	1272	87	2744
	21—30	539	24	739	66	1368
	preko 30 — преко 30	354	15	780	76	1225
	ukupno — укупно	2219	98	2791	229	5337
Bosna i Hercegovina — Босна и Херцеговина	7—20	6966	363	10816	2496	20641
	21—30	3422	161	6855	1339	11777
	preko 30 — преко 30	2779	113	8704	1784	13380
	ukupno — укупно	13167	637	26375	5619	45798

б) **Женских.**

Zna samo čitati — Зна само читати					Ne zna ni čitati ni pisati — Не зна ни читати ни писати					Ukupno — Укупно
srpsko-pravoslavnih српско-православних	muslimana муслимана	rimo-katolika римо-католика	inih иних	svega свега	srpsko-pravoslavnih српско-православних	muslimana муслимана	rimo-katolika римо-католика	inih — иних	svega — свега	
1	2	4	—	7	555	2249	1263	—	4067	4282
—	1	1	—	2	309	1229	675	—	2213	2339
1	—	2	—	3	536	2126	1039	—	3701	3813
2	3	7	—	12	1400	5604	2977	—	9981	10434
1	1	—	—	2	1524	378	617	—	2519	2598
—	—	—	—	—	673	158	294	—	1125	1161
1	—	2	—	3	1506	291	743	—	2540	2571
2	1	2	—	5	3703	827	1654	—	6184	6330
—	1	15	—	16	15	474	6714	—	7203	7376
—	—	3	—	3	15	240	3059	1	3315	3377
—	—	3	—	3	34	379	5889	—	6302	6349
—	1	21	—	22	64	1093	15662	1	16820	17102
—	6	—	—	6	154	1179	138	1	1472	2799
1	3	—	—	4	116	567	101	2	786	1376
—	2	2	—	4	663	1096	384	5	2148	2766
1	11	2	—	14	933	2842	623	8	4406	6941
1	—	2	—	3	967	1102	6083	—	8152	8265
—	—	5	—	5	523	545	3089	—	4157	4206
1	—	2	—	3	887	962	5457	—	7306	7351
2	—	9	—	11	2377	2609	14629	—	19615	19822
11	—	—	—	11	2826	986	129	—	3941	4100
2	1	—	—	3	1330	442	65	—	1837	1910
—	—	—	—	—	2388	782	111	2	3283	3335
13	1	—	—	14	6544	2210	305	2	9061	9345
1	—	5	—	6	1373	1709	2650	—	5732	5990
—	—	2	—	2	737	658	1232	—	2627	2756
—	1	—	—	1	1539	1352	2531	1	5423	5504
1	1	7	—	9	3649	3719	6413	1	13782	14250
2	—	—	—	2	2520	925	54	—	3499	3786
6	—	—	—	6	1469	435	34	1	1939	2143
3	—	2	—	5	3285	747	76	—	4108	4283
11	—	2	—	13	7274	2107	164	1	9546	10212
18	12	26	—	56	14382	10440	17658	2	42482	45282
11	5	11	—	27	7291	4922	8558	4	20775	22170
7	3	13	—	23	14746	8817	16245	11	39819	41067
36	20	50	—	106	36419	24179	42461	17	103076	108519
85	28	101	10	224	119305	94208	56491	1579	271583	292448
57	19	103	16	195	66784	48841	30011	739	146375	158347
72	15	230	15	332	104460	77303	52797	1843	236403	250115
214	62	434	41	751	290549	220352	139299	4161	654361	700910

IV. Pismenost po spolu, dobi i vjeri.

c) U svemu.

Zemaljski glavni grad Sarajevo, politički kotari Земаљски главни град Сарајево, политички котари	Navršene godine Навршене године	Zna čitati i pisati — Зна читати и писати				
		srpsko-pravoslavnih српско-православних	muslimana муслимана	rimo-katolika римо-католика	inih — иних	svega — свега
Sarajevo, grad — Сарајево, град	7—20	2077	1122	4680	2027	9906
	21—30	1163	746	3188	1052	6149
	preko 30 — преко 30	1326	765	5404	1549	9044
	ukupno — укупно	4566	2633	13272	4628	25099
Čajniče — Чајниче	7—20	293	154	47	2	496
	21—30	155	116	48	6	325
	preko 30 — преко 30	167	110	97	13	387
	ukupno — укупно	615	380	192	21	1208
Foča — Фоча	7—20	305	224	54	7	590
	21—30	170	159	74	4	407
	preko 30 — преко 30	234	185	91	11	521
	ukupno — укупно	709	568	219	22	1518
Fojnica — Фојница	7—20	14	71	688	10	783
	21—30	11	56	347	5	419
	preko 30 — преко 30	26	69	525	9	629
	ukupno — укупно	51	196	1560	24	1831
Rogatica — Рогатица	7—20	282	132	76	23	513
	21—30	184	126	80	21	411
	preko 30 — преко 30	237	122	133	20	512
	ukupno — укупно	703	380	289	64	1436
Sarajevo — Сарајево[1]	7—20	421	64	535	36	1056
	21—30	329	58	420	42	849
	preko 30 — преко 30	370	80	692	51	1193
	ukupno — укупно	1120	202	1 647	129	3098
Visoko — Високо	7—20	371	106	1096	22	1595
	21—30	161	123	637	23	944
	preko 30 — преко 30	219	150	734	34	1137
	ukupno — укупно	751	379	2467	79	3676
Višegrad — Вишеград	7—20	682	117	92	79	970
	21—30	419	100	120	58	697
	preko 30 — преко 30	406	104	170	42	722
	ukupno — укупно	1507	321	382	179	2389
Okružje sarajevsko Окружје сарајевско	7—20	4445	1990	7268	2206	15909
	21—30	2592	1484	4914	1211	10201
	preko 30 — преко 30	2985	1585	7846	1729	14145
	ukupno — укупно	10022	5059	20028	5146	40255
Bijeljina — Бијељина	7—20	2664	350	276	552	3842
	21—30	1637	236	190	262	2325
	preko 30 — преко 30	1630	230	344	552	2756
	ukupno — укупно	5931	816	810	1366	8923
Brčko — Брчко	7—20	981	277	1454	66	2778
	21—30	662	234	802	53	1751
	preko 30 — преко 30	894	272	993	115	2274
	ukupno - укупно	2537	783	3249	234	6803
Gračanica — Грачаница	7—20	553	191	69	27	840
	21—30	238	217	40	9	504
	preko 30 — преко 30	363	108	81	25	577
	ukupno — укупно	1154	516	190	61	1921

---

[1] Bez glavnoga grada. — Без главнога града.

IV. Писменост по полу, доби и вјери.

в) У свему.

Zna samo čitati — Зна само читати					Ne zna ni čitati ni pisati — Не зна ни читати ни писати					Ukupno — Укупно
srpsko-pravoslavnih српско-православних	musli-mana муслимана	rimo-katolika римокатолика	inih иних	svega свега	srpsko-pravoslavnih српско-православних	muslimana муслимана	rimo-katolika римокатолика	inih — иних	svega — свега	
2	1	4	3	10	548	4681	481	320	6030	15946
12	1	13	1	27	516	2453	500	229	3698	9874
18	7	24	1	50	1586	5611	1223	652	9072	18166
32	9	41	5	87	2650	12745	2204	1201	18800	43986
—	1	—	—	1	1816	4121	8	2	5947	6444
2	—	—	—	2	895	2095	19	4	3013	3340
3	2	—	—	5	1724	3761	20	1	5506	5898
5	3	—	—	8	4435	9977	47	7	14466	15682
5	4	—	—	9	4066	8264	56	7	12393	12992
2	3	—	—	5	2039	3908	11	1	5959	6371
4	3	—	—	7	3668	7301	31	3	11003	11531
11	10	—	—	21	9773	19473	98	11	29355	30894
—	5	14	—	19	149	2318	3974	7	6448	7250
1	5	13	—	19	83	1294	1979	5	3361	3799
1	3	39	—	43	156	2570	3939	7	6672	7344
2	13	66	—	81	388	6182	9892	19	16481	18393
9	2	—	—	11	5309	5466	83	41	10899	11423
6	7	—	—	13	2609	2843	19	42	5513	5937
14	16	3	1	34	4460	4863	45	66	9434	9980
29	25	3	1	58	12378	13172	147	149	25846	27340
6	3	2	—	11	7883	4954	876	21	13734	14801
9	1	3	—	13	4372	2567	507	7	7453	8315
19	4	7	—	30	7436	4654	833	12	12935	14158
34	8	12	—	54	19691	12175	2216	40	34122	37274
4	6	17	—	27	2908	5719	3794	171	12592	14214
1	3	24	—	28	1338	3285	1828	73	6524	7496
7	5	53	—	65	2195	6471	3618	147	12431	13633
12	14	94	—	120	6441	15475	9240	391	31547	35343
5	8	—	—	13	2908	3536	40	51	6535	7518
8	4	1	—	13	1690	1863	46	40	3639	4349
11	8	2	—	21	3067	3360	73	22	6522	7265
24	20	3	—	47	7665	8759	159	113	16696	19132
31	30	37	3	101	25587	39059	9312	620	74578	90588
41	24	54	1	120	13542	20308	4909	401	39160	49481
77	48	128	2	255	24292	38591	9782	910	73575	87975
149	102	219	6	476	63421	97958	24003	1931	187313	228044
32	4	2	—	38	9910	3868	263	89	14130	18010
17	5	1	—	23	5552	1894	234	29	7709	10057
15	6	1	—	22	10850	3677	311	103	14941	17719
64	15	4	—	83	26312	9439	808	221	36780	45786
1	5	4	—	10	4600	4846	5053	18	14517	17305
—	1	4	1	6	2374	2767	2815	9	7965	9722
3	9	11	1	24	5089	4345	6120	31	15585	17883
4	15	19	2	40	12063	11958	13988	58	38067	44910
1	1	—	—	2	2886	6219	25	6	9136	9978
3	1	2	—	6	1581	3321	5	4	4911	5421
3	6	1	—	10	3393	5648	29	3	9073	9660
7	8	3	—	18	7860	15188	59	13	23120	25059

c) U svemu.

Politički kotari Политички котари	Navršene godine Навршене године	Zna čitati i pisati — Зна читати и писати				
		srpsko-pravoslavnih српско-православних	muslimana муслимана	rimo-katolika римо-католика	inih — иних	svega — свега
Gradačac — Градачац	7—20	1035	247	1156	27	2465
	21—30	634	207	542	19	1402
	preko 30 — преко 30	609	224	545	33	1411
	ukupno — укупно	2278	678	2243	79	5278
Kladanj — Кладањ	7—20	26	41	33	20	120
	21—30	29	36	53	17	135
	preko 30 — преко 30	35	43	74	18	170
	ukupno — укупно	90	120	160	55	425
Maglaj — Маглај	7—20	190	118	65	11	384
	21—30	148	63	58	7	276
	preko 30 — преко 30	186	72	97	10	365
	ukupno — укупно	524	253	220	28	1025
Srebrenica — Сребреница	7—20	639	126	28	8	801
	21—30	283	73	42	10	408
	preko 30 — преко 30	253	87	72	7	419
	ukupno — укупно	1175	286	142	25	1628
Tuzla, gradski kotar — Тузла, градски котар	7—20	522	261	1022	174	1979
	21—30	302	164	539	101	1106
	preko 30 — преко 30	363	207	1070	208	1848
	ukupno — укупно	1187	632	2631	483	4933
Tuzla, seoski kotar — Тузла, сеоски котар	7—20	119	142	317	14	592
	21—30	76	112	181	4	373
	preko 30 — преко 30	101	184	217	14	516
	ukupno — укупно	296	438	715	32	1481
Vlasenica — Власеница	7—20	308	119	35	36	498
	21—30	206	76	56	49	387
	preko 30 — преко 30	217	88	90	54	449
	ukupno — укупно	731	283	181	139	1334
Zvornik — Зворник	7—20	1239	227	48	92	1606
	21—30	618	118	52	59	847
	preko 30 — преко 30	601	120	92	121	934
	ukupno — укупно	2458	465	192	272	3387
Okružje tuzlansko Окружје тузланско	7—20	8276	2099	4503	1027	15905
	21—30	4833	1536	2555	590	9514
	preko 30 — преко 30	5252	1635	3675	1157	11719
	ukupno — укупно	18361	5270	10733	2774	37138
Banjaluka, grad. kotar — Бањалука, град. котар	7—20	814	309	997	172	2292
	21—30	390	302	533	87	1312
	preko 30 — преко 30	546	283	937	170	1936
	ukupno — укупно	1750	894	2467	429	5540
Banjaluka, seoski kotar — Бањалука, сеоски котар	7—20	181	18	838	35	1072
	21—30	244	20	414	18	696
	preko 30 — преко 30	313	39	649	41	1042
	ukupno — укупно	738	77	1901	94	2810
Bos. Dubica — Бос. Дубица	7—20	444	148	195	73	860
	21—30	267	98	113	57	535
	preko 30 — преко 30	392	92	179	69	732
	ukupno — укупно	1103	338	487	199	2127
Bos. Gradiška — Бос. Градишка	7—20	612	91	737	214	1654
	21—30	436	97	395	101	1029
	preko 30 — преко 30	501	148	622	232	1503
	ukupno — укупно	1549	336	1754	547	4186

в) У свему.

Zna samo čitati — Зна само читати					Ne zna ni čitati ni pisati — Не зна ни читати ни писати					Ukupno — Укупно
srpsko-pravoslavnih српско-православних	muslimana муслимана	rimo-katolika римо-католика	inih иних	svega свега	srpsko-pravoslavnih српско-православних	muslimana муслимана	rimo-katolika римо-католика	inih — иних	svega — свега	
4	4	8	—	16	4480	5724	4102	4	14310	16791
10	2	6	—	18	3135	3074	2657	26	8892	10312
10	4	6	—	20	5785	5095	4695	13	15588	17019
24	10	20	—	54	13400	13893	11454	43	38790	44122
—	1	—	—	1	1069	2058	214	11	3352	3473
—	1	—	—	1	504	1032	120	5	1661	1797
1	1	1	—	3	1017	1937	231	9	3194	3367
1	3	1	—	5	2590	5027	565	25	8207	8637
14	1	1	—	16	4570	3622	501	—	8693	9093
8	2	—	—	10	2733	1696	252	—	4681	4967
4	4	—	—	8	4365	3380	535	3	8283	8656
26	7	1	—	34	11668	8698	1288	3	21657	22716
3	2	—	—	5	4018	4628	13	1	8660	9466
2	2	—	—	4	2142	2637	7	—	4786	5198
4	4	—	—	8	4586	4876	22	2	9486	9913
9	8	—	—	17	10746	12141	42	3	22932	24577
—	1	3	2	6	129	1724	164	30	2047	4032
1	1	—	—	2	138	803	125	14	1080	2188
2	2	3	1	8	281	1498	290	21	2090	3946
3	4	6	3	16	548	4025	579	65	5217	10166
—	10	—	—	10	2198	12838	2827	3	17866	18468
—	13	4	—	17	1203	6229	1546	—	8978	9368
1	7	1	—	9	2209	11293	2953	3	16458	16983
1	30	5	—	36	5610	30360	7326	6	43302	44819
2	4	—	—	6	5851	3147	6	124	9128	9632
3	—	—	—	3	2959	1588	14	175	4736	5126
11	3	1	—	15	5839	3111	39	173	9162	9626
16	7	1	—	24	14649	7846	59	472	23026	24384
136	5	—	5	146	6696	6435	7	17	13155	14907
92	2	—	—	94	3618	3493	41	6	7158	8099
128	3	—	—	131	7237	6067	54	17	13375	14440
356	10	—	5	371	17551	15995	102	40	33688	37446
193	38	18	7	256	46407	55109	13175	303	114994	131155
136	30	17	1	184	25939	28534	7816	268	62557	72255
182	49	25	2	258	50651	50927	15279	378	117235	129212
511	117	60	10	698	122997	134570	36270	949	294786	332622
1	—	—	—	1	428	1814	288	25	2555	4848
1	—	2	—	3	223	864	172	8	1267	2582
1	1	4	—	6	704	1774	363	34	2875	4817
3	1	6	—	10	1355	4452	823	67	6697	12247
2	—	1	—	3	11794	759	3664	128	16345	17420
2	1	2	—	5	7200	389	1744	33	9366	10067
3	—	6	1	10	11451	639	3042	98	15230	16282
7	1	9	1	18	30445	1787	8450	259	40941	43769
1	—	—	2	3	6274	689	225	46	7234	8097
3	—	—	1	4	3449	375	133	17	3974	4513
6	1	—	2	9	5494	696	249	24	6463	7204
10	1	—	5	16	15217	1760	607	87	17671	19814
7	3	5	3	18	9045	1132	974	148	11299	12971
3	—	13	—	16	5046	645	583	42	6316	7361
6	—	16	1	23	7135	1284	884	106	9409	10935
16	3	34	4	57	21226	3061	2441	296	27024	31267

c) U svemu.

Politički kotari Политички котари	Navršene godine Навршене године	Zna čitati i pisati — Зна читати и писати				
		srpsko-pravoslavnih српско-православних	muslimana муслимана	rimo-katolika римо-католика	inih — иних	svega — свега
Bos. Novi — Бос. Нови	7—20	572	228	265	14	1079
	21—30	395	126	165	14	700
	preko 30 — преко 30	492	190	294	21	997
	ukupno — укупно	1459	544	724	49	2776
Derventa — Дервента	7—20	957	214	2211	214	3596
	21—30	670	209	1406	141	2426
	preko 30 — преко 30	605	245	1607	227	2684
	ukupno — укупно	2232	668	5224	582	8706
Kotor-Varoš — Котор-Варош	7—20	129	59	88	1	277
	21—30	124	59	63	—	246
	preko 30 — преко 30	103	64	83	—	250
	ukupno — укупно	356	182	234	1	773
Prijedor — Приједор	7—20	616	143	242	43	1044
	21—30	487	125	199	38	849
	preko 30 — преко 30	563	183	329	50	1125
	ukupno — укупно	1666	451	770	131	3018
Prnjavor — Прњавор	7—20	519	92	715	313	1639
	21—30	473	63	404	224	1164
	preko 30 — преко 30	431	65	747	363	1606
	ukupno — укупно	1423	220	1866	900	4409
Tešanj — Тешањ	7—20	332	240	548	89	1209
	21—30	223	198	456	76	953
	preko 30 — преко 30	280	213	760	145	1398
	ukupno — укупно	835	651	1764	310	3560
Okružje banjalučko Окружје бањалучко	7—20	5176	1542	6836	1168	14722
	21—30	3709	1297	4148	756	9910
	preko 30 — преко 30	4226	1522	6207	1318	13273
	ukupno — укупно	13111	4361	17191	3242	37905
Bihać — Бихаћ	7—20	176	213	329	34	752
	21—30	113	136	135	13	397
	preko 30 — преко 30	220	185	201	25	631
	ukupno — укупно	509	534	665	72	1780
Bos. Krupa — Бос. Крупа	7—20	588	131	48	—	767
	21—30	368	170	24	—	562
	preko 30 — преко 30	482	179	58	3	722
	ukupno — укупно	1438	480	130	3	2051
Bos. Petrovac — Бос. Петровац	7—20	634	201	299	18	1152
	21—30	425	117	289	23	854
	preko 30 — преко 30	442	150	366	28	986
	ukupno — укупно	1501	468	954	69	2992
Cazin — Цазин	7—20	84	246	40	1	371
	21—30	59	146	29	3	237
	preko 30 — преко 30	71	221	47	1	340
	ukupno — укупно	214	613	116	5	948
Ključ — Кључ	7—20	120	31	98	—	249
	21—30	103	26	54	5	188
	preko 30 — преко 30	139	49	116	7	311
	ukupno — укупно	362	106	268	12	748
Sanski Most — Сански Мост	7—20	342	77	141	7	567
	21—30	193	67	79	10	349
	preko 30 — преко 30	297	77	134	13	521
	ukupno — укупно	832	221	354	30	1437
Okružje bihaćko Окружје бихаћко	7—20	1944	899	955	60	3858
	21—30	1261	662	610	54	2587
	preko 30 — преко 30	1651	861	922	77	3511
	ukupno — укупно	4856	2422	2487	191	9956

в) У свему.

Zna samo čitati — Зна само читати					Ne zna ni čitati ni pisati — Не зна ни читати ни писати					Ukupno — Укупно
srpsko-pravoslavnih српско-православних	muslimana муслимана	rimo-katolika римокатолика	inih иних	svega свега	srpsko-pravoslavnih српско-православних	muslimana муслимана	rimo-katolika римокатолика	inih — иних	svega — свега	
14	1	9	—	24	6633	1542	216	19	8410	9513
13	—	5	—	18	3551	770	88	8	4417	5135
34	—	14	5	53	5722	1330	193	23	7268	8318
61	1	28	5	95	15906	3642	497	50	20095	22966
7	1	11	—	19	5675	2564	7315	108	15662	19277
4	2	17	—	23	3547	1483	4335	55	9420	11869
8	4	33	1	46	6085	2387	7566	112	16150	18880
19	7	61	1	88	15307	6434	19216	275	41232	50026
3	—	—	—	3	4509	1270	1264	—	7043	7323
—	—	3	—	3	2327	667	597	—	3591	3840
2	1	1	—	4	4462	1252	1344	1	7059	7313
5	1	4	—	10	11298	3189	3205	1	17693	18476
9	1	3	—	13	7793	4194	1012	131	13130	14187
13	1	3	—	17	4235	2054	458	43	6790	7656
24	4	11	—	39	6528	3668	829	113	11138	12302
46	6	17	—	69	18556	9916	2299	287	31058	34145
14	—	45	8	67	7754	740	2010	1578	12082	13788
13	1	46	11	71	4643	767	821	385	6616	7851
23	1	126	21	171	7370	1054	1892	1085	11401	13178
50	2	217	40	309	19767	2561	4723	3048	30099	34817
—	1	3	1	5	6806	5675	2384	66	14931	16145
1	1	3	1	6	4366	2789	1283	22	8460	9419
4	4	6	—	14	6785	5071	2286	54	14196	15608
5	6	12	2	25	17957	13535	5953	142	37587	41172
58	7	77	14	156	66711	20379	19352	2249	108691	123569
53	6	94	13	166	38587	10803	10214	613	60217	70293
111	16	217	31	375	61736	19155	18648	1650	101189	114837
222	29	388	58	697	167034	50337	48214	4512	270097	308699
3	—	1	—	4	3428	3863	673	30	7994	8750
1	3	1	—	5	1626	2099	398	4	4127	4529
5	4	—	—	9	3015	3918	909	20	7862	8502
9	7	2	—	18	8069	9880	1980	54	19983	21781
11	—	—	—	11	8943	4777	21	—	13741	14519
19	5	—	—	24	4162	2303	12	—	6477	7063
21	2	—	—	23	7585	4016	31	1	11633	12378
51	7	—	—	58	20690	11096	64	1	31851	33960
5	—	1	—	6	10266	1785	279	1	12331	13489
7	—	—	—	7	4110	821	155	5	5091	5952
12	2	2	—	16	8508	1748	337	4	10597	11599
24	2	3	—	29	22884	4354	771	10	28019	31040
2	5	—	—	7	2894	11150	163	—	14207	14585
1	12	—	—	13	1477	6142	54	—	7673	7923
1	11	—	—	12	2586	10153	130	—	12869	13221
4	28	—	—	32	6957	27445	347	—	34749	35729
1	1	1	—	3	6227	2883	257	—	9367	9619
1	2	—	—	3	3481	1406	80	—	4967	5158
5	1	2	—	8	5852	2662	220	—	8734	9053
7	4	3	—	14	15530	6951	557	—	23068	23830
1	—	4	—	5	7435	3176	1432	3	12046	12618
5	1	4	—	10	3645	1640	666	—	5951	6310
5	3	6	—	14	6095	2574	1103	2	9774	10309
11	4	14	—	29	17175	7390	3201	5	27771	29237
23	6	7	—	36	39193	27634	2825	34	69686	73580
34	23	5	—	62	18501	14411	1365	9	34286	36935
49	23	10	—	82	33641	25071	2730	27	61469	65062
106	52	22	—	180	91335	67116	6920	70	165441	175577

c) U svemu.

Politički kotari Политички котари	Navršene godine Навршене године	Zna čitati i pisati — Зна читати и писати				
		srpsko-pravoslavnih српско-православних	muslimana муслимана	rimo-katolika римо-католика	inih — иних	svega — свега
Bugojno — Бугојно	7—20	335	225	656	27	1243
	21—30	173	171	337	9	690
	preko 30 — преко 30	216	211	359	14	800
	ukupno — укупно	724	607	1352	50	2733
Glamoč — Гламоч	7—20	376	46	72	3	497
	21—30	203	49	61	12	325
	preko 30 — преко 30	196	47	88	4	335
	ukupno — укупно	775	142	221	19	1157
Jajce — Јајце	7—20	89	96	409	24	618
	21—30	77	62	232	15	386
	preko 30 — преко 30	100	103	362	24	589
	ukupno — укупно	266	261	1003	63	1593
Livno — Ливно	7—20	471	96	759	5	1331
	21—30	260	55	413	14	742
	preko 30 — преко 30	226	78	528	7	839
	ukupno — укупно	957	229	1700	26	2912
Prozor — Прозор	7—20	6	48	166	1	221
	21—30	9	35	89	—	133
	preko 30 — преко 30	9	34	98	2	143
	ukupno — укупно	24	117	353	3	497
Travnik — Травник	7—20	154	180	1097	106	1537
	21—30	62	98	520	62	742
	preko 30 — преко 30	99	194	804	103	1200
	ukupno — укупно	315	472	2421	271	3479
Varcar-Vakuf — Варцар-Вакуф	7—20	288	61	185	1	535
	21—30	174	35	77	1	287
	preko 30 — преко 30	192	54	122	3	371
	ukupno — укупно	654	150	384	5	1193
Zenica — Зеница	7—20	192	103	752	101	1148
	21—30	201	202	460	62	925
	preko 30 — преко 30	155	140	829	104	1228
	ukupno — укупно	548	445	2041	267	3301
Žepče — Жепче	7—20	52	126	532	165	875
	21—30	52	80	366	115	613
	preko 30 — преко 30	65	63	539	149	816
	ukupno — укупно	169	269	1437	429	2304
Županjac — Жупањац	7—20	58	58	504	1	621
	21—30	36	40	260	1	337
	preko 30 — преко 30	44	42	295	2	383
	ukupno — укупно	138	140	1059	4	1341
Okružje travničko Окружје травничко	7--20	2021	1039	5132	434	8626
	21—30	1247	827	2815	291	5180
	preko 30 — преко 30	1302	966	4024	412	6704
	ukupno — укупно	4570	2832	11971	1137	20510
Bileća — Билећа	7—20	771	91	23	—	885
	21—30	289	67	44	9	409
	preko 30 — преко 30	370	57	54	8	489
	ukupno — укупно	1430	215	121	17	1783
Gacko — Гацко	7—20	527	212	27	2	768
	21—30	246	81	30	3	360
	preko 30 — преко 30	296	99	40	4	439
	ukupno — укупно	1069	392	97	9	1567

в) У свему.

Zna samo čitati — Зна само читати					Ne zna ni čitati ni pisati — Не зна ни читати ни писати					Ukupno — Укупно
srpsko-pravoslavnih српско-православних	muslimana муслимана	rimo-katolika римо-католика	inih иних	svega свега	srpsko-pravoslavnih српско-православних	muslimana муслимана	rimo-katolika римо-католика	inih — иних	svega — свега	
3	1	6	—	10	4319	4527	4247	10	13103	14356
5	3	8	—	16	2283	2246	2246	2	6777	7483
6	10	22	—	38	4509	4516	4322	8	13355	14193
14	14	36	—	64	11111	11289	10815	20	33235	36032
3	1	3	—	7	4686	1121	273	29	6109	6613
5	—	1	—	6	2435	456	145	54	3090	3421
4	—	2	—	6	4284	1019	264	63	5630	5971
12	1	6	—	19	11405	2596	682	146	14829	16005
4	—	3	—	7	4865	2815	2109	9	9798	10423
9	2	5	—	16	2752	1319	1252	1	5324	5726
8	5	13	—	26	4424	2810	2362	10	9606	10221
21	7	21	—	49	12041	6944	5723	20	24728	26370
6	—	6	—	12	4411	1014	5801	—	11226	12569
2	—	10	—	12	2317	412	2826	—	5555	6309
4	—	21	—	25	4565	1004	6371	—	11940	12804
12	—	37	—	49	11293	2430	14998	—	28721	31682
—	—	11	—	11	1	1335	2194	—	3530	3762
—	—	—	—	—	1	761	1228	—	1990	2123
—	3	6	—	9	4	1576	2354	—	3934	4086
—	3	17	—	20	6	3672	5776	—	9454	9971
—	3	9	—	12	1141	4636	4239	63	10079	11628
—	—	5	—	5	706	2293	2436	37	5472	6219
—	4	13	—	17	1095	4379	4545	58	10077	11294
—	7	27	—	34	2942	11308	11220	158	25628	29141
3	—	—	—	3	5769	708	488	1	6966	7504
4	—	1	—	5	3004	352	264	—	3620	3912
6	1	6	—	13	5692	782	670	1	7145	7529
13	1	7	—	21	14465	1842	1422	2	17731	18945
1	3	2	1	7	1381	4638	1339	23	7381	8536
4	2	2	1	9	869	2772	787	9	4437	5371
3	6	12	1	22	1402	4773	1351	47	7573	8823
8	11	16	3	38	3652	12183	3477	79	19391	22730
1	—	—	—	1	650	1790	2012	58	4510	5386
1	—	1	1	3	363	1037	1169	32	2601	3217
—	—	8	2	10	644	1882	1928	52	4506	5332
2	—	9	3	14	1657	4709	5109	142	11617	13935
—	—	14	—	14	306	493	5747	4	6550	7185
—	2	12	—	14	148	242	2585	—	2975	3326
2	3	22	—	27	333	552	6057	1	6943	7353
2	5	48	—	55	787	1287	14389	5	16468	17864
21	8	54	1	84	27529	23077	28449	197	79252	87962
30	9	45	2	86	14878	11890	14938	135	41841	47107
33	32	125	3	193	26952	23293	30224	240	80709	87606
84	49	224	6	363	69359	58260	73611	572	201802	222675
14	2	—	—	16	4518	1136	19	1	5674	6575
10	—	—	—	10	2127	445	13	—	2585	3004
18	1	—	—	19	4803	897	18	1	5719	6227
42	3	—	—	45	11448	2478	50	2	13978	15806
3	2	—	—	5	2955	1501	6	—	4462	5235
1	2	—	—	3	1029	730	2	—	1761	2124
1	—	—	—	1	2741	1351	7	2	4101	4541
5	4	—	—	9	6725	3582	15	2	10324	11900

c) U svemu.

Politički kotari Политички котари	Navršene godine Навршене године	Zna čitati i pisati — Зна читати и писати				
		srpsko-pravoslavnih српско-православних	muslimana муслимана	rimo-katolika римо-католика	inih — иних	svega — свега
Konjic — Коњиц	7—20	205	145	536	5	891
	21—30	124	170	320	7	621
	preko 30 — преко 30	129	189	388	15	721
	ukupno — укупно	458	504	1244	27	2233
Ljubinje — Љубиње	7—20	612	72	308	4	996
	21—30	126	39	81	1	247
	preko 30 — преко 30	198	44	116	3	361
	ukupno — укупно	936	155	505	8	1604
Ljubuški — Љубушки	7—20	33	126	1653	—	1812
	21—30	30	113	593	2	738
	preko 30 — преко 30	32	133	891	3	1059
	ukupno — укупно	95	372	3137	5	3609
Mostar, gradski kotar — Мостар, градски котар	7—20	1409	718	1198	118	3443
	21—30	530	421	603	51	1605
	preko 30 — преко 30	648	476	910	102	2136
	ukupno — укупно	2587	1615	2711	271	7184
Mostar, seoski kotar — Мостар, сеоски котар	7—20	244	107	1466	—	1817
	21—30	117	54	602	1	774
	preko 30 — преко 30	125	75	653	1	854
	ukupno — укупно	486	236	2721	2	3445
Nevesinje — Невесиње	7—20	848	90	50	12	1000
	21—30	320	72	54	4	450
	preko 30 — преко 30	323	84	69	13	489
	ukupno — укупно	1491	246	173	29	1939
Stolac — Столац	7—20	813	338	1237	4	2392
	21—30	329	218	387	5	939
	preko 30 — преко 30	313	291	452	9	1065
	ukupno — укупно	1455	847	2076	18	4396
Trebinje — Требиње	7—20	1389	304	212	11	1916
	21—30	388	154	192	14	748
	preko 30 — преко 30	501	221	244	14	980
	ukupno — укупно	2278	679	648	39	3644
Okružje mostarsko Окружје мостарско	7—20	6851	2203	6710	156	15920
	21—30	2499	1389	2906	97	6891
	preko 30 — преко 30	2935	1669	3817	172	8593
	ukupno — укупно	12285	5261	13433	425	31404
Bosna i Hercegovina — Босна и Херцеговина	7—20	28713	9772	31404	5051	74940
	21—30	16141	7195	17948	2999	44283
	preko 30 — преко 30	18351	8238	26491	4865	57945
	ukupno — укупно	63205	25205	75843	12915	177168

в) У свему.

Zna samo čitati — Зна само читати					Ne zna ni čitati ni pisati — Не зна ни читати ни писати					Ukupno — Укупно
srpsko-pravoslavnih српско-православних	muslimana муслимана	rimo-katolika римо-католика	inih иних	svega свега	srpsko-pravoslavnih српско-православних	muslimana муслимана	rimo-katolika римо-католика	inih — иних	svega — свега	
3	2	7	—	12	994	4382	2288	1	7665	8568
4	3	9	—	16	550	2387	1111	—	4048	4685
3	7	16	—	26	1120	4861	2255	—	8236	8983
10	12	32	—	54	2664	11630	5654	1	19949	22236
12	2	3	—	17	2263	677	904	—	3844	4857
1	—	1	—	2	878	259	370	—	1507	1756
18	1	4	—	23	2793	623	1389	—	4805	5189
31	3	8	—	42	5934	1559	2663	—	10156	11802
—	1	51	—	52	21	772	11285	—	12078	13942
—	1	35	—	36	15	360	4939	1	5315	6089
—	2	58	—	60	48	767	11817	—	12632	13751
—	4	144	—	148	84	1899	28041	1	30025	33782
—	8	—	—	8	207	1615	235	2	2059	5510
1	3	—	—	4	141	836	135	2	1114	2723
1	9	3	—	13	898	1881	563	5	3347	5496
2	20	3	—	25	1246	4332	933	9	6520	13729
4	2	53	—	59	1635	2249	10816	—	14700	16576
1	1	44	—	46	892	1092	5084	—	7068	7888
7	2	55	—	64	1726	2087	11072	—	14885	15803
12	5	152	—	169	4253	5428	26972	—	36653	40267
22	6	3	—	31	4807	1766	224	—	6797	7828
6	2	—	—	8	2147	865	113	—	3125	3583
12	1	—	1	14	4696	1675	219	3	6593	7096
40	9	3	1	53	11650	4306	556	3	16515	18507
5	3	14	—	22	2157	2927	4102	—	9186	11600
2	—	4	—	6	1070	1149	1812	—	4031	4976
5	8	9	—	22	2681	2643	4782	1	10107	11194
12	11	27	—	50	5908	6719	10696	1	23324	27770
25	4	—	—	29	3682	1526	96	—	5304	7249
15	3	2	—	20	1844	600	71	2	2517	3285
22	—	2	—	24	5568	1412	138	—	7118	8122
62	7	4	—	73	11094	3538	305	2	14939	18656
88	32	131	—	251	23239	18551	29975	4	71769	87940
41	15	95	—	151	10693	8723	13650	5	33071	40113
87	31	147	1	266	27074	18197	32260	12	77543	86402
216	78	373	1	668	61006	45471	75885	21	182383	214455
414	121	324	25	884	228666	183809	103088	3407	518970	594794
335	107	310	17	769	122140	94669	52892	1431	271132	316184
539	199	652	39	1429	224346	175234	108923	3217	511720	571094
1288	427	1286	81	3082	575152	453712	264903	8055	1301822	1482072

V. Materinski jezik i državna (zemaljska) pripadnost.

Zemaljski glavni grad Sarajevo, politički kotari Земаљски главни град Сарајево, политички котари	Državna (zemaljska) pripadnost Државна (земаљска) припадност	Materinski jezik					
		srpsko-hrvatski српско-хрватски	španjolski шпањолски	njemački њемачки	magjarski мађарски	češki чешки	poljski пољски
Sarajevo, grad — Сарајево, град	Bosna i Hercegovina — Босна и Херцеговина	28553	4662	165	31	30	11
	Austrija — Аустрија	1907	35	3490	160	1568	550
	Ugarska — Угарска	5244	12	1444	1197	93	26
	Inozemstvo — Иноземство	696	166	147	4	11	5
	Ukupno — Укупно . . .	36400	4875	5246	1392	1702	592
Čajniče — Чајниче	Bosna i Hercegovina — Босна и Херцеговина	19501	18	5	3	1	—
	Austrija — Аустрија	12	—	46	4	30	17
	Ugarska — Угарска	124	—	22	34	1	—
	Inozemstvo — Иноземство	211	—	3	—	2	—
	Ukupno — Укупно . . .	19848	18	76	41	34	17
Foča — Фоча	Bosna i Hercegovina — Босна и Херцеговина	39468	10	—	—	—	—
	Austrija — Аустрија	51	—	64	6	44	7
	Ugarska — Угарска	150	—	29	41	5	—
	Inozemstvo — Иноземство	13	—	—	—	—	—
	Ukupno — Укупно . . .	39682	10	93	47	49	7
Fojnica — Фојница	Bosna i Hercegovina — Босна и Херцеговина	22919	22	6	1	2	—
	Austrija — Аустрија	74	—	40	9	33	3
	Ugarska — Угарска	133	—	15	13	—	—
	Inozemstvo — Иноземство	11	—	—	—	—	1
	Ukupno — Укупно . . .	23137	22	61	23	35	4
Rogatica — Рогатица	Bosna i Hercegovina — Босна и Херцеговина	34870	44	3	—	2	—
	Austrija — Аустрија	109	—	46	4	40	8
	Ugarska — Угарска	218	—	34	138	1	—
	Inozemstvo — Иноземство	86	—	—	—	—	—
	Ukupno — Укупно . . .	35283	44	83	142	43	8
Sarajevo — Сарајево[1]	Bosna i Hercegovina — Босна и Херцеговина	44909	69	49	14	6	2
	Austrija — Аустрија	302	—	255	10	276	39
	Ugarska — Угарска	590	—	139	119	20	—
	Inozemstvo — Иноземство	59	—	15	—	—	—
	Ukupno — Укупно . . .	45860	69	458	143	302	41
Visoko — Високо	Bosna i Hercegovina — Босна и Херцеговина	42821	209	22	4	—	2
	Austrija — Аустрија	176	—	215	2	113	50
	Ugarska — Угарска	367	—	72	85	5	1
	Inozemstvo — Иноземство	8	6	5	1	—	—
	Ukupno — Укупно . . .	43372	215	314	92	118	53
Višegrad — Вишеград	Bosna i Hercegovina — Босна и Херцеговина	23055	179	1	1	—	—
	Austrija — Аустрија	105	7	80	8	59	42
	Ugarska — Угарска	281	—	74	53	7	2
	Inozemstvo — Иноземство	331	2	9	—	1	—
	Ukupno — Укупно . . .	23772	188	164	62	67	44
Okružje sarajevsko Окружје сарајевско . . .	Bosna i Hercegovina — Босна и Херцеговина	256096	5213	251	54	41	15
	Austrija — Аустрија	2736	42	4236	203	2163	716
	Ugarska — Угарска	7107	12	1829	1680	132	29
	Inozemstvo — Иноземство	1415	174	179	5	14	6
	Ukupno — Укупно . . .	267354	5441	6495	1942	2350	766
Bijeljina — Бијељина	Bosna i Hercegovina — Босна и Херцеговина	53499	349	31	12	8	—
	Austrija — Аустрија	15	—	74	3	55	20
	Ugarska — Угарска	724	—	1835	785	2	—
	Inozemstvo — Иноземство	89	—	9	—	—	—
	Ukupno — Укупно . . .	54327	349	1949	800	65	20
Brčko — Брчко	Bosna i Hercegovina — Босна и Херцеговина	55561	48	20	14	1	1
	Austrija — Аустрија	86	—	95	8	51	20
	Ugarska — Угарска	876	1	444	262	—	1
	Inozemstvo — Иноземство	101	3	7	1	—	1
	Ukupno — Укупно . . .	56624	52	566	285	52	23
Gračanica — Грачаница	Bosna i Hercegovina — Босна и Херцеговина	31479	62	—	—	—	—
	Austrija — Аустрија	—	—	40	—	76	16
	Ugarska — Угарска	96	—	8	69	—	—
	Inozemstvo — Иноземство	15	—	2	—	—	—
	Ukupno — Укупно . . .	31590	62	50	69	76	16

---

[1] Bez glavnoga grada. — Без главнога града.

V. Матерински језик и државна (земаљска) припадност.

Матерински језик															Svega — Свега
rusinski русински	slovenski словенски	slovački словачки	talijanski талијански	rumunjski румуњски	bugarski бугарски	ruski руски	francuski француски	engleski енглески	turski турски	arapski арапски	arnautski арнаутски	grčki грчки	ciganski цигански	ini ини	
—	12	—	8	3	—	—	—	—	3	—	3	1	91	—	33573
34	675	5	143	19	—	1	7	1	—	—	—	—	—	—	8595
—	99	25	27	18	—	1	1	1	—	—	—	2	1	—	8191
—	3	5	287	19	17	2	10	10	28	2	103	36	8	1[1]	1560
34	789	35	465	59	17	4	18	12	31	2	106	39	100	1[1]	51919
—	—	—	—	—	—	—	—	—	1	—	—	—	205	—	19734
1	12	—	3	—	—	—	—	—	—	—	—	—	—	—	125
—	1	5	1	1	—	—	—	—	—	—	—	—	—	—	189
—	1	—	2	—	—	—	—	—	1	1	2	—	—	—	223
1	14	5	6	1	—	—	—	—	2	1	2	—	205	—	20271
—	—	—	—	—	—	—	—	—	—	—	—	—	26	—	39504
—	6	—	1	—	—	—	—	—	—	—	—	—	—	—	179
—	6	—	—	1	—	—	—	—	—	—	—	—	—	—	232
—	—	—	1	—	—	—	—	—	—	—	1	—	—	—	15
—	12	—	2	1	—	—	—	—	—	—	1	—	26	—	39930
—	1	—	—	10	—	—	—	—	1	1	—	—	163	—	23126
—	9	—	—	—	—	—	—	—	—	—	—	—	—	—	168
—	1	1	—	—	—	—	—	—	—	—	—	—	—	—	163
—	—	—	76	—	—	—	—	—	—	—	5	—	—	—	93
—	11	1	76	10	—	—	—	—	1	1	5	—	163	—	23550
—	—	—	—	—	—	—	—	—	1	—	—	—	140	—	35060
1	13	—	2	—	—	—	—	—	—	—	—	—	—	—	223
4	1	—	—	—	—	—	—	—	—	—	—	—	—	—	396
—	—	—	6	—	—	—	—	—	1	—	—	—	—	—	93
5	14	—	8	—	—	—	—	—	2	—	—	—	140	—	35772
—	10	2	2	—	6	—	1	—	—	—	—	3	255	—	45328
5	200	9	19	—	—	—	—	—	—	—	—	—	—	—	1115
2	48	12	2	3	—	—	—	—	—	—	—	—	—	—	935
—	—	—	49	—	5	—	—	—	—	—	8	3	—	2[2]	141
7	258	23	72	3	11	—	1	—	—	—	8	6	255	2[2]	47519
—	6	—	—	3	—	—	—	—	—	—	—	—	235	—	43302
236	68	1	4	1	—	—	—	—	—	—	—	—	—	—	866
—	6	7	—	7	—	—	—	—	—	—	—	—	—	—	550
—	—	—	8	—	—	—	—	—	2	—	2	—	—	—	32
236	80	8	12	11	—	—	—	—	2	—	2	—	235	—	44750
—	—	—	—	—	—	—	—	—	—	—	—	—	20	—	23256
4	2	—	2	11	—	—	—	—	—	—	—	—	—	—	320
1	1	2	—	2	2	—	—	—	—	—	—	—	—	—	425
—	—	—	4	—	—	—	—	—	2	—	—	—	—	—	349
5	3	2	6	13	2	—	—	—	2	—	—	—	20	—	24350
—	29	2	10	16	6	—	1	—	6	1	3	4	1135	—	262883
281	985	15	174	31	—	1	7	1	—	—	—	—	—	—	11591
7	163	52	30	32	2	1	1	1	—	—	—	2	1	—	11081
—	4	5	433	19	22	2	10	10	34	3	121	39	8	3[3]	2506
288	1181	74	647	98	30	4	19	12	40	4	124	45	1144	3[3]	288061
5	—	—	—	—	—	—	—	—	3	—	7	—	335	—	54249
—	7	—	1	—	—	2	—	—	—	—	—	—	—	—	177
5	—	74	1	10	—	6	—	—	—	—	—	—	—	—	3442
—	1	—	—	—	10	1	—	—	6	1	17	—	—	—	134
10	8	74	2	10	10	9	—	—	9	1	24	—	335	—	58002
—	2	—	—	—	—	—	—	—	3	—	3	—	72	—	55725
22	14	—	1	—	—	—	—	—	—	—	—	—	—	—	297
5	3	12	—	—	—	—	—	—	—	—	—	—	—	—	1604
1	—	—	3	—	22	1	—	—	11	—	11	—	—	—	162
28	19	12	4	—	22	1	—	—	14	—	14	—	72	—	57788
—	—	—	—	—	—	—	—	—	—	—	—	—	9	—	31550
—	—	—	—	—	—	—	—	—	—	—	—	—	—	—	132
—	—	10	—	—	—	—	—	—	—	—	—	—	—	—	183
—	—	—	5	—	—	—	—	—	11	—	—	—	—	—	33
—	—	10	5	—	—	—	—	—	11	—	—	—	9	—	31898

[1] *Danski — дански,* [2] *norveški — норвешки,* [3] *1 danski — дански, 2 norveški — норвешки.*

Politički kotari Политички котари	Državna (zemaljska) pripadnost Државна (земаљска) припадност	Materinski jezik					
		srpsko-hrvatski српско-хрватски	španjolski шпањолски	njemački њемачки	madjarski мађарски	češki чешки	poljski пољски
Gradačac — Градачац	Bosna i Hercegovina — Босна и Херцеговина	56187	33	10	2	1	—
	Austrija — Аустрија	60	—	24	1	31	29
	Ugarska — Угарска	546	—	123	123	1	—
	Inozemstvo — Иноземство	43	—	1	—	—	—
	Ukupno — Укупно	56836	33	158	126	33	29
Kladanj — Кладањ	Bosna i Hercegovina — Босна и Херцеговина	10911	24	—	—	—	5
	Austrija — Аустрија	38	—	33	2	14	14
	Ugarska — Угарска	92	1	12	24	1	—
	Inozemstvo — Иноземство	5	—	1	—	—	1
	Ukupno — Укупно	11046	25	46	26	15	20
Maglaj — Маглај	Bosna i Hercegovina — Босна и Херцеговина	29011	7	2	—	—	—
	Austrija — Аустрија	41	—	51	—	15	10
	Ugarska — Угарска	150	—	14	12	1	—
	Inozemstvo — Иноземство	4	—	—	—	—	—
	Ukupno — Укупно	29206	7	67	12	16	10
Srebrenica — Сребреница	Bosna i Hercegovina — Босна и Херцеговина	30817	15	4	—	—	—
	Austrija — Аустрија	22	—	20	2	22	15
	Ugarska — Угарска	115	—	12	12	1	1
	Inozemstvo — Иноземство	36	—	1	—	—	—
	Ukupno — Укупно	30990	15	37	14	23	16
Tuzla, gradski kotar — Тузла, градски котар	Bosna i Hercegovina — Босна и Херцеговина	8209	66	11	9	5	2
	Austrija — Аустрија	279	—	575	14	388	196
	Ugarska — Угарска	1036	7	587	255	19	12
	Inozemstvo — Иноземство	131	7	61	2	3	2
	Ukupno — Укупно	9655	80	1234	280	415	212
Tuzla, seoski kotar — Тузла, сеоски котар	Bosna i Hercegovina — Босна и Херцеговина	56883	13	4	2	2	2
	Austrija — Аустрија	31	—	13	5	17	23
	Ugarska — Угарска	135	—	42	34	1	—
	Inozemstvo — Иноземство	21	—	9	—	—	6
	Ukupno — Укупно	57070	13	68	41	20	31
Vlasenica — Власеница	Bosna i Hercegovina — Босна и Херцеговина	29582	47	—	—	—	—
	Austrija — Аустрија	33	—	52	5	23	30
	Ugarska — Угарска	98	—	11	60	—	—
	Inozemstvo — Иноземство	5	—	—	—	—	—
	Ukupno — Укупно	29718	47	63	65	23	30
Zvornik — Зворник	Bosna i Hercegovina — Босна и Херцеговина	46963	105	52	1	2	—
	Austrija — Аустрија	27	7	47	1	22	10
	Ugarska — Угарска	147	2	219	32	2	—
	Inozemstvo — Иноземство	61	4	—	—	—	—
	Ukupno — Укупно	47198	118	318	34	26	10
Okružje tuzlansko Окружје тузланско	Bosna i Hercegovina — Босна и Херцеговина	409102	769	134	40	19	10
	Austrija — Аустрија	632	7	1024	41	714	383
	Ugarska — Угарска	4015	11	3307	1668	28	14
	Inozemstvo — Иноземство	511	14	91	3	3	10
	Ukupno — Укупно	414260	801	4556	1752	764	417
Banjaluka, gradski kotar. — Бањалука, градски котар	Bosna i Hercegovina — Босна и Херцеговина	11236	214	64	6	5	18
	Austrija — Аустрија	374	—	381	13	381	165
	Ugarska — Угарска	1211	3	192	173	23	4
	Inozemstvo — Иноземство	51	—	34	1	—	1
	Ukupno — Укупно	12872	217	671	193	409	188
Banjaluka, seoski kotar — Бањалука, сеоски котар	Bosna i Hercegovina — Босна и Херцеговина	54816	—	266	—	1	102
	Austrija — Аустрија	91	—	333	3	63	700
	Ugarska — Угарска	241	—	59	46	8	4
	Inozemstvo — Иноземство	6	—	345	—	1	18
	Ukupno — Укупно	55154	—	1003	49	73	824
Bos. Dubica — Бос. Дубица	Bosna i Hercegovina — Босна и Херцеговина	22119	1	219	—	—	—
	Austrija — Аустрија	87	—	87	16	51	43
	Ugarska — Угарска	3011	—	32	69	11	—
	Inozemstvo — Иноземство	2	—	—	—	—	—
	Ukupno — Укупно	25219	1	338	85	62	43

Матерински језик															Svega — Свега
rusinski русински	slovenski словенски	slovački словачки	talijanski талијански	rumunjski румуњски	bugarski бугарски	ruski руски	francuski француски	engleski енглески	turski турски	arapski арапски	arnautski арнаутски	grčki грчки	ciganski цигански	ini ини	
—	—	—	—	—	—	—	—	—	—	—	—	—	—		56233
1	16	—	—	—	—	—	—	—	—	—	—	—	—	—	162
1	—	18	—	1	—	—	—	—	—	—	—	—	—	—	813
—	—	—	24	—	—	—	—	—	5	—	2	—	—	—	75
2	16	18	24	1	—	—	—	—	5	—	2	—	—	—	57283
—	—	—	—	—	—	1	—	—	—	—	—	—	17	—	10958
1	9	—	—	2	—	—	—	—	—	—	—	—	—	—	113
—	—	—	—	—	—	—	—	—	—	—	—	—	—	—	130
—	—	—	7	—	—	—	—	—	—	—	—	—	—	—	14
1	9	—	7	2	—	1	—	—	—	—	—	—	17	—	11215
—	—	—	—	—	—	—	—	—	—	—	—	—	222	—	29242
2	20	—	4	1	—	—	—	—	—	—	—	—	—	—	144
—	1	—	1	—	—	—	—	—	—	—	—	—	—	—	179
—	—	—	—	—	—	—	—	—	—	—	—	—	—	—	4
2	21	—	5	1	—	—	—	—	—	—	—	—	222	—	29569
—	—	—	—	—	—	—	—	—	—	—	—	—	129	—	30965
1	9	—	—	—	—	—	—	—	—	—	—	—	—	—	91
—	—	—	—	—	—	—	—	—	—	—	—	—	—	—	141
—	—	—	—	—	—	—	—	—	—	—	1	—	—	—	38
1	9	—	—	—	—	—	—	—	—	—	1	—	129	—	31235
—	—	—	1	—	—	—	—	—	1	—	—	—	—	—	8304
27	166	6	74	2	—	—	4	—	—	—	—	—	—	—	1731
—	14	30	5	—	—	—	—	—	—	—	—	—	—	—	1965
—	—	8	100	1	16	1	1	—	6	—	14	—	—	—	353
27	180	44	180	3	16	1	5	—	7	—	14	—	—	—	12353
—	—	—	4	—	—	—	—	—	—	—	1	—	182	—	57093
—	4	4	1	—	—	—	—	—	—	—	—	—	—	—	98
2	2	2	—	1	—	—	—	—	—	—	—	—	—	—	219
—	—	—	22	1	—	—	—	—	—	—	—	—	—	—	59
2	6	6	27	2	—	—	—	—	—	—	1	—	182	—	57469
—	1	—	—	—	—	—	—	—	—	—	1	—	423	—	30054
26	7	—	—	10	—	—	—	—	—	—	—	—	—	—	186
470	3	1	—	—	—	—	—	—	—	—	—	—	—	—	643
—	—	—	39	—	—	—	—	—	1	—	—	—	—	—	45
496	11	1	39	10	—	-	—	—	1	—	1	—	423	—	30928
—	1	—	1	—	—	—	—	—	2	—	2	—	17	—	47146
1	12	—	—	—	—	—	—	—	—	—	—	—	—	—	127
—	—	9	—	1	—	—	—	—	—	—	—	—	—	—	412
—	—	—	—	1	4	—	—	—	1	—	—	—	—	—	71
1	13	9	1	2	4	—	—	—	3	—	2	—	17	—	47756
5	4	—	6	—	—	1	—	—	9	—	14	—	1406	—	411519
81	264	10	81	15	—	2	4	—	—	—	—	—	—	—	3258
483	23	156	7	13	—	6	—	—	—	—	—	—	—	—	9731
1	1	8	200	3	52	3	1	—	41	1	45	—	—	—	988
570	292	174	294	31	52	12	5	—	50	1	59	—	1406	—	425496
4	5	—	14	—	—	—	—	—	—	—	—	—	—	—	11566
30	102	5	22	—	—	—	—	—	—	—	—	—	—	—	1473
—	6	1	2	1	—	—	—	—	—	—	—	—	—	—	1616
—	—	—	34	—	—	1	1	—	8	—	—	3	11	—	145
34	113	6	72	1	—	1	1	—	8	—	—	3	11	—	14800
10	2	—	19	11	—	—	—	—	—	—	—	—	386	—	55613
218	85	—	484	8	—	—	—	—	—	—	—	—	—	—	1985
—	1	—	1	1	—	—	—	—	—	—	—	—	—	—	361
—	—	—	27	1	—	—	2	—	—	—	—	—	—	1[1]	401
228	88	—	531	21	—	—	2	—	—	—	—	—	386	1[1]	58360
—	—	—	—	—	—	—	—	—	—	—	—	—	—	—	22339
8	14	—	6	3	—	—	—	—	—	—	—	—	—	—	315
—	8	—	2	—	—	—	—	—	—	—	—	—	4	—	3137
—	—	—	1	—	—	—	—	—	—	—	—	—	—	—	3
8	22	—	9	3	—	—	—	—	—	—	—	—	4	—	25794

---

[1] *Nizozemski — низоземски.*

Politički kotari Политички котари	Državna (zemaljska) pripadnost Државна (земаљска) припадност	Materinski jezik					
		srpsko-hrvatski српско-хрватски	španjolski шпањолски	njemački њемачки	magjarski мађарски	češki чешки	poljski пољски
Bos. Gradiška — Бос. Градишка	Bosna i Hercegovina — Босна и Херцеговина	36554	9	732	1	7	232
	Austrija — Аустрија	172	—	239	—	104	508
	Ugarska — Угарска	1050	—	559	128	14	—
	Inozemstvo — Иноземство	7	—	634	—	—	13
	Ukupno — Укупно	37783	9	2164	129	125	753
Bos. Novi — Бос. Нови	Bosna i Hercegovina — Босна и Херцеговина	25946	—	13	1	1	—
	Austrija — Аустрија	96	—	104	3	54	307
	Ugarska — Угарска	2684	—	26	4	1	—
	Inozemstvo — Иноземство	8	—	67	—	—	—
	Ukupno — Укупно	28734	—	210	8	56	307
Derventa — Дервента	Bosna i Hercegovina — Босна и Херцеговина	60597	103	101	4	131	23
	Austrija — Аустрија	336	—	566	11	335	272
	Ugarska — Угарска	1490	—	656	490	6	3
	Inozemstvo — Иноземство	36	5	50	—	1	4
	Ukupno — Укупно	62459	108	1373	505	473	302
Kotor-Varoš — Котор-Варош	Bosna i Hercegovina — Босна и Херцеговина	23619	—	7	—	1	1
	Austrija — Аустрија	9	—	15	—	7	2
	Ugarska — Угарска	77	—	4	11	1	—
	Inozemstvo — Иноземство	6	—	1	—	—	—
	Ukupno — Укупно	23711	—	27	11	9	3
Prijedor — Приједор	Bosna i Hercegovina — Босна и Херцеговина	41414	11	33	3	1	1
	Austrija — Аустрија	72	1	101	1	314	164
	Ugarska — Угарска	1227	—	21	54	15	3
	Inozemstvo — Иноземство	11	4	35	—	—	—
	Ukupno — Укупно	42724	16	190	58	330	168
Prnjavor — Прњавор	Bosna i Hercegovina — Босна и Херцеговина	31769	—	177	113	276	1153
	Austrija — Аустрија	18	—	612	44	87	4629
	Ugarska — Угарска	355	—	489	412	6	7
	Inozemstvo — Иноземство	12	—	28	—	—	358
	Ukupno — Укупно	32154	—	1306	569	369	6147
Tešanj — Тешањ	Bosna i Hercegovina — Босна и Херцеговина	50029	102	175	2	97	76
	Austrija — Аустрија	151	—	303	17	287	153
	Ugarska — Угарска	791	—	267	154	7	4
	Inozemstvo — Иноземство	48	—	24	—	—	4
	Ukupno — Укупно	51019	102	769	173	391	237
Okružje banjalučko Округје бањалучко	Bosna i Hercegovina — Босна и Херцеговина	358099	440	1787	130	520	1606
	Austrija — Аустрија	1406	1	2741	108	1683	6943
	Ugarska — Угарска	12137	3	2305	1541	92	25
	Inozemstvo — Иноземство	187	9	1218	1	2	398
	Ukupno — Укупно	371829	453	8051	1780	2297	8972
Bihać — Бихаћ	Bosna i Hercegovina — Босна и Херцеговина	24376	150	19	4	—	—
	Austrija — Аустрија	268	—	30	—	52	26
	Ugarska — Угарска	2884	—	21	11	1	—
	Inozemstvo — Иноземство	22	—	5	—	—	—
	Ukupno — Укупно	27550	150	75	15	53	26
Bos. Krupa — Бос. Крупа	Bosna i Hercegovina — Босна и Херцеговина	39466	—	—	—	—	—
	Austrija — Аустрија	84	—	18	—	30	8
	Ugarska — Угарска	4499	—	—	2	—	—
	Inozemstvo — Иноземство	—	—	—	—	—	—
	Ukupno — Укупно	44049	—	18	2	30	8
Bos. Petrovac — Бос. Петровац	Bosna i Hercegovina — Босна и Херцеговина	34654	11	—	—	—	1
	Austrija — Аустрија	571	—	248	1	100	98
	Ugarska — Угарска	4904	—	40	67	1	—
	Inozemstvo — Иноземство	19	—	121	—	—	—
	Ukupno — Укупно	40148	11	409	68	101	99
Cazin — Цазин	Bosna i Hercegovina — Босна и Херцеговина	44875	—	—	—	—	—
	Austrija — Аустрија	63	—	13	—	7	—
	Ugarska — Угарска	1342	—	—	3	—	—
	Inozemstvo — Иноземство	—	—	—	—	—	—
	Ukupno — Укупно	46280	—	13	3	7	—
Ključ — Кључ	Bosna i Hercegovina — Босна и Херцеговина	29951	1	2	—	—	—
	Austrija — Аустрија	126	—	49	—	21	18
	Ugarska — Угарска	847	—	9	4	—	—
	Inozemstvo — Иноземство	20	—	20	—	—	—
	Ukupno — Укупно	30944	1	80	4	21	18

Матерински језик															Svega — Свега
rusinski русински	slovenski словенски	slovački словачки	talijanski талијански	rumunjski румунски	bugarski бугарски	ruski руски	francuski француски	engleski енглески	turski турски	arapski арапски	arnautski арнаутски	grčki грчки	ciganski цигански	ini ини	
35	—	—	1	—	—	—	—	—	—	—	—	—	545	—	38116
231	21	—	4	—	—	—	—	—	—	—	—	—	—	—	1279
—	6	10	5	1	—	—	—	—	—	—	—	—	—	—	1773
—	—	—	24	—	1	1	—	—	4	—	5	—	—	11[1]	700
266	27	10	34	1	1	1	—	—	4	—	5	—	545	11[1]	41868
—	—	—	5	—	—	—	—	—	—	—	—	—	—	—	25966
60	27	—	4	1	—	—	—	—	—	—	—	—	—	—	656
—	3	—	—	—	—	—	—	—	—	—	—	—	—	—	2718
—	—	—	11	—	2	—	—	—	4	—	1	—	—	—	93
60	30	—	20	1	2	—	—	—	4	—	1	—	—	—	29433
—	8	—	15	—	—	—	—	—	—	—	—	—	41	—	61023
342	103	1	4	—	—	—	—	—	—	—	—	—	—	—	1970
—	6	13	2	10	—	—	—	—	—	—	—	—	—	—	2676
—	2	—	6	—	—	—	—	—	2	3	6	—	—	—	115
342	119	14	27	10	—	—	—	—	2	3	6	—	41	—	65784
—	—	—	—	1	—	—	—	—	—	—	—	—	—	—	23629
5	2	—	—	—	—	—	—	—	—	—	—	—	—	—	40
—	—	—	—	—	—	—	—	—	—	—	—	—	—	—	93
—	—	—	11	—	—	—	—	—	—	—	—	—	—	—	18
5	2	—	11	1	—	—	—	—	—	—	—	—	—	—	23780
—	—	—	—	1	—	—	—	—	—	—	—	—	231	—	41695
388	74	—	3	63	—	—	—	—	—	—	—	—	—	—	1181
1	2	—	1	1	—	—	—	—	—	—	—	—	—	—	1325
—	—	—	—	—	—	—	—	—	1	—	4	—	—	—	55
389	76	—	4	65	—	—	—	—	1	—	4	—	231	—	44256
338	57	19	220	221	—	1	—	—	—	—	—	—	353	—	34697
4326	31	—	42	2	—	—	—	—	—	—	—	—	—	—	9791
26	—	94	—	—	—	—	—	—	—	—	—	—	14	—	1403
10	—	—	15	—	—	—	—	—	—	—	—	—	—	—	423
4700	88	113	277	223	—	1	—	—	—	—	—	—	367	—	46314
66	1	—	5	—	—	—	—	—	—	—	—	—	319	—	50872
63	106	2	34	8	—	—	—	—	—	—	—	—	—	—	1124
3	23	26	5	1	1	—	—	—	—	—	—	—	—	—	1282
1	—	—	59	—	4	—	—	—	—	—	10	—	—	—	150
133	130	28	103	9	5	—	—	—	—	—	10	—	319	—	53428
453	73	19	279	234	—	1	—	—	—	—	—	—	1875	—	365516
5671	565	8	603	85	—	—	—	—	—	—	—	—	—	—	19814
30	55	144	18	15	1	—	—	—	—	—	—	—	18	—	16384
11	2	—	188	1	7	2	3	—	19	3	26	3	11	12[1]	2103
6165	695	171	1088	335	8	3	3	—	19	3	26	3	1904	12[1]	403817
1	—	—	—	—	—	—	—	—	—	—	—	—	—	—	24550
1	13	—	1	2	—	—	—	—	—	—	—	—	—	—	393
—	3	1	3	—	—	—	—	—	—	—	—	—	—	—	2924
—	—	—	6	—	—	—	2	—	—	—	5	—	—	—	40
2	16	1	10	2	—	—	2	—	—	—	5	—	—	—	27907
—	—	—	—	—	—	—	—	—	—	—	—	—	70	—	39536
1	7	—	—	—	—	—	—	—	—	—	—	—	—	—	148
—	—	—	—	—	—	—	—	—	—	—	—	—	—	—	4501
—	—	—	—	—	—	—	—	—	—	—	—	—	—	—	—
1	7	—	—	—	—	—	—	—	—	—	—	—	70	—	44185
—	—	—	—	—	—	—	—	—	—	—	—	—	—	—	34666
1	136	—	12	—	—	—	—	—	—	—	—	—	—	—	1167
3	6	1	—	—	—	—	—	—	—	—	—	—	—	—	5022
—	—	—	12	1	—	—	1	—	2	—	—	—	—	—	156
4	142	1	24	1	—	—	1	—	2	—	—	—	—	—	41011
—	—	—	—	—	—	—	—	—	—	—	—	—	54	—	44929
—	—	—	—	—	—	—	—	—	—	—	—	—	—	—	83
—	—	—	—	—	—	—	—	—	—	—	—	—	—	—	1345
—	—	—	—	—	—	—	—	—	—	—	—	—	—	—	—
—	—	—	—	—	—	—	—	—	—	—	—	—	54	—	46357
—	—	—	—	—	—	—	—	—	—	—	—	—	86	—	30040
—	33	—	—	—	—	—	—	—	—	—	—	—	—	—	247
—	—	—	—	—	—	—	—	—	—	—	—	—	—	—	860
—	—	—	—	—	—	—	—	—	2	—	—	—	—	—	42
—	33	—	—	—	—	—	—	—	2	—	—	—	86	—	31189

---

[1] *Nizozemski — низоземски.*

Politički kotari Политички котари	Državna (zemaljska) pripadnost Државна (земаљска) припадност	Materinski jezik					
		srpsko-hrvatski српско-хрватски	španjolski шпањолски	njemački њемачки	magjarski мађарски	češki чешки	poljski пољски
Sanski Most — Сански Мост	Bosna i Hercegovina — Босна и Херцеговина	34089	41	12	—	—	—
	Austrija — Аустрија	1004	—	26	—	12	12
	Ugarska — Угарска	3144	—	6	4	—	—
	Inozemstvo — Иноземство	1	—	—	—	—	—
	Ukupno — Укупно	38238	41	44	4	12	12
Okružje bihaćko Округје бихаћко	Bosna i Hercegovina — Босна и Херцеговина	207411	203	33	4	—	1
	Austrija — Аустрија	2116	—	384	1	222	162
	Ugarska — Угарска	17620	—	76	91	2	—
	Inozemstvo — Иноземство	62	—	146	—	—	—
	Ukupno — Укупно	227209	203	639	96	224	163
Bugojno — Бугојно	Bosna i Hercegovina — Босна и Херцеговина	45809	50	1	3	2	—
	Austrija — Аустрија	118	4	37	4	33	8
	Ugarska — Угарска	142	1	14	3	2	—
	Inozemstvo — Иноземство	18	—	1	—	—	—
	Ukupno — Укупно	46087	55	53	10	37	8
Glamoč — Гламоч	Bosna i Hercegovina — Босна и Херцеговина	19903	—	1	—	2	—
	Austrija — Аустрија	238	—	16	—	17	3
	Ugarska — Угарска	76	—	1	—	—	—
	Inozemstvo — Иноземство	—	—	18	—	—	—
	Ukupno — Укупно	20217	—	36	—	19	3
Jajce — Јајце	Bosna i Hercegovina — Босна и Херцеговина	32725	55	5	2	1	—
	Austrija — Аустрија	151	—	101	9	47	36
	Ugarska — Угарска	246	—	44	39	6	2
	Inozemstvo — Иноземство	6	—	20	—	—	3
	Ukupno — Укупно	33128	55	170	50	54	41
Livno — Ливно	Bosna i Hercegovina — Босна и Херцеговина	39293	5	2	—	—	—
	Austrija — Аустрија	1092	—	24	—	45	7
	Ugarska — Угарска	130	2	9	20	1	1
	Inozemstvo — Иноземство	8	—	3	—	—	—
	Ukupno — Укупно	40523	7	38	20	46	8
Prozor — Прозор	Bosna i Hercegovina — Босна и Херцеговина	12445	—	1	3	—	—
	Austrija — Аустрија	24	—	8	2	7	3
	Ugarska — Угарска	23	—	6	3	1	—
	Inozemstvo — Иноземство	3	—	—	—	—	—
	Ukupno — Укупно	12495	—	15	8	8	3
Travnik — Травник	Bosna i Hercegovina — Босна и Херцеговина	35105	426	10	—	1	3
	Austrija — Аустрија	265	—	232	21	153	106
	Ugarska — Угарска	457	—	61	79	3	—
	Inozemstvo — Иноземство	24	1	25	—	—	1
	Ukupno — Укупно	35851	427	328	100	157	110
Varcar-Vakuf — Варцар-Вакуф	Bosna i Hercegovina — Босна и Херцеговина	24456	—	—	—	—	—
	Austrija — Аустрија	28	—	15	1	28	9
	Ugarska — Угарска	69	—	—	3	—	—
	Inozemstvo — Иноземство	1	—	—	—	—	—
	Ukupno — Укупно	24554	—	15	4	28	9
Zenica — Зеница	Bosna i Hercegovina — Босна и Херцеговина	26072	173	80	2	2	3
	Austrija — Аустрија	180	—	497	5	287	45
	Ugarska — Угарска	621	—	188	98	19	3
	Inozemstvo — Иноземство	26	8	13	1	3	1
	Ukupno — Укупно	26899	181	778	106	311	52
Žepče — Жепче	Bosna i Hercegovina — Босна и Херцеговина	15075	165	38	2	4	1
	Austrija — Аустрија	85	—	383	7	136	261
	Ugarska — Угарска	599	—	242	193	6	2
	Inozemstvo — Иноземство	6	—	31	—	—	6
	Ukupno — Укупно	15765	165	694	202	146	270
Županjac — Жупањац	Bosna i Hercegovina — Босна и Херцеговина	22170	14	—	—	—	—
	Austrija — Аустрија	82	—	13	6	19	1
	Ugarska — Угарска	27	—	2	1	—	—
	Inozemstvo — Иноземство	—	—	—	—	—	—
	Ukupno — Укупно	22279	14	15	7	19	1
Okružje travničko Округје травничко	Bosna i Hercegovina — Босна и Херцеговина	273053	888	138	12	12	7
	Austrija — Аустрија	2263	4	1326	55	772	479
	Ugarska — Угарска	2390	3	567	439	38	8
	Inozemstvo — Иноземство	92	9	111	1	3	11
	Ukupno — Укупно	277798	904	2142	507	825	505

Матерински језик															Svega — Свега
rusinski русински	slovenski словенски	slovački словачки	talijanski талијански	rumunjski румуњски	bugarski бугарски	ruski руски	francuski француски	engleski енглески	turski турски	arapski арапски	arnautski арнаутски	grčki грчки	ciganski цигански	ini ини	
—	—	—	—	—	—	—	—	—	—	—	—	—	57	—	34199
2	10	—	2	—	—	—	—	—	—	—	—	—	—	—	1068
—	—	—	—	—	—	—	—	—	—	—	—	—	—	—	3154
—	—	—	—	—	—	—	—	—	—	—	—	—	—	—	1
2	10	—	2	—	—	—	—	—	—	—	—	—	57	—	38422
1	—	—	—	—	—	—	—	—	—	—	—	—	267	—	207920
5	199	—	15	2	—	—	—	—	—	—	—	—	—	—	3106
3	9	2	3	—	—	—	—	—	—	—	—	—	—	—	17806
—	—	—	18	1	—	—	3	—	4	—	5	—	—	—	239
9	208	2	36	3	—	—	3	—	4	—	5	—	267	—	229071
—	1	—	—	—	—	—	—	—	—	—	—	—	—	—	45866
1	33	—	1	2	—	—	—	—	—	—	—	—	—	—	241
—	—	—	—	2	—	—	—	—	—	—	—	—	—	—	164
—	—	—	1	—	—	—	—	—	2	—	—	—	—	—	22
1	34	—	2	4	—	—	—	—	2	—	—	—	—	—	46293
—	1	—	—	—	—	—	—	—	—	—	—	—	—	—	19907
126	5	2	—	—	—	—	—	—	—	—	—	—	—	—	407
35	—	1	—	—	—	—	—	—	—	—	—	—	—	—	113
—	—	—	—	—	—	—	—	—	—	—	—	—	—	—	18
161	6	3	—	—	—	—	—	—	—	—	—	—	—	—	20445
—	—	—	—	—	—	—	—	—	—	—	1	—	244	—	33033
2	37	—	10	—	—	—	—	—	—	—	—	—	—	—	393
—	1	8	2	3	—	—	—	—	—	—	—	—	—	—	351
—	—	—	2	—	—	3	1	—	—	—	1	—	—	—	36
2	38	8	14	3	—	3	1	—	—	—	2	—	244	—	33813
—	—	—	—	—	—	—	—	—	—	—	—	—	—	—	39300
—	1	—	3	4	—	—	—	—	—	—	—	—	—	—	1176
—	—	7	1	—	—	—	—	—	—	—	—	—	—	—	171
—	—	—	—	—	—	—	1	—	—	—	2	—	—	—	14
—	1	7	4	4	—	—	1	—	—	—	2	—	—	—	40661
—	—	—	—	—	—	—	—	—	—	—	—	—	6	—	12455
—	4	—	2	—	—	—	—	—	—	—	—	—	—	—	50
—	—	—	—	—	—	—	—	—	—	—	—	—	—	—	33
—	—	—	—	—	—	—	—	—	—	—	1	—	—	—	4
—	4	—	2	—	—	—	—	—	—	—	1	—	6	—	12542
—	1	—	3	—	—	—	—	—	3	—	—	—	64	—	35616
3	171	—	10	—	—	—	—	—	—	—	—	—	—	—	961
—	2	—	1	—	—	—	—	—	—	—	—	—	—	—	603
—	—	—	30	—	5	—	—	—	—	—	2	—	—	—	88
3	174	—	44	—	5	—	—	—	3	—	2	—	64	—	37268
—	—	—	—	—	—	—	—	—	—	—	—	—	—	—	24456
—	6	—	1	—	—	—	—	—	—	—	—	—	—	—	88
—	3	—	—	—	—	—	—	—	—	—	—	—	—	—	75
—	—	—	—	—	—	—	—	—	—	—	—	—	—	—	1
—	9	—	1	—	—	—	—	—	—	—	—	—	—	—	24620
—	—	—	1	—	—	1	—	—	—	—	—	—	211	—	26545
5	188	—	18	1	—	—	—	—	—	—	—	—	—	—	1226
—	7	13	—	1	—	—	—	—	—	—	—	—	—	—	950
—	2	—	72	—	—	—	—	—	1	1	—	—	—	—	128
5	197	13	91	2	—	1	—	—	1	1	—	—	211	—	28849
—	3	1	1	—	—	—	—	—	—	—	—	—	17	—	15308
210	58	2	6	3	—	—	—	—	—	—	—	—	—	—	1151
7	11	23	—	111	—	—	—	—	—	—	—	—	—	—	1194
—	1	—	29	1	—	2	—	—	1	—	—	—	—	—	76
217	73	26	36	115	—	2	—	—	1	—	—	—	17	—	17729
—	—	—	—	—	—	—	—	—	—	—	—	—	—	—	22184
—	4	—	2	—	—	—	—	—	—	—	—	—	—	—	127
—	—	—	—	—	—	—	—	—	—	—	—	—	—	—	30
—	—	—	—	—	—	—	—	—	—	—	—	—	—	—	—
—	4	—	2	—	—	—	—	—	—	—	—	—	—	—	22341
—	6	1	5	—	—	1	—	—	4	—	1	—	542	—	274670
347	507	4	53	10	—	—	—	—	—	—	—	—	—	—	5820
42	24	52	4	117	—	—	—	—	—	—	—	—	—	—	3684
—	3	—	134	1	5	5	2	—	3	1	6	—	—	—	387
389	540	57	196	128	5	6	2	—	7	1	7	—	542	—	284561

Politički kotari Политички котари	Državna (zemaljska) pripadnost Државна (земаљска) припадност	Materinski jezik					
		srpsko-hrvatski српско-хрватски	španjolski шпањолски	njemački њемачки	magjarski мађарски	češki чешки	poljski пољски
Bileća — Билећа	Bosna i Hercegovina — Босна и Херцеговина	19424	3	—	—	1	1
	Austrija — Аустрија	36	—	34	2	6	2
	Ugarska — Угарска	53	—	18	45	—	1
	Inozemstvo — Иноземство	16	—	—	—	—	—
	Ukupno — Укупно	19529	3	52	47	7	4
Gacko — Гацко	Bosna i Hercegovina — Босна и Херцеговина	14946	—	1	—	—	—
	Austrija — Аустрија	40	—	16	—	9	3
	Ugarska — Угарска	52	—	11	15	—	—
	Inozemstvo — Иноземство	4	—	—	—	—	—
	Ukupno — Укупно	15042	—	28	15	9	3
Konjic — Коњиц	Bosna i Hercegovina — Босна и Херцеговина	27202	3	7	1	1	—
	Austrija — Аустрија	125	—	101	—	94	20
	Ugarska — Угарска	207	1	57	21	6	2
	Inozemstvo — Иноземство	21	—	—	—	—	2
	Ukupno — Укупно	27555	4	165	22	101	24
Ljubinje — Љубиње	Bosna i Hercegovina — Босна и Херцеговина	14499	—	3	—	—	—
	Austrija — Аустрија	22	—	8	1	3	2
	Ugarska — Угарска	39	1	6	2	—	1
	Inozemstvo — Иноземство	6	—	—	—	—	—
	Ukupno — Укупно	14566	1	17	3	3	3
Ljubuški — Љубушки	Bosna i Hercegovina — Босна и Херцеговина	42010	4	1	—	—	—
	Austrija — Аустрија	75	—	22	—	30	8
	Ugarska — Угарска	120	—	6	10	—	—
	Inozemstvo — Иноземство	3	—	—	—	—	—
	Ukupno — Укупно	42208	4	29	10	30	8
Mostar, gradski kotar — Мостар, градски котар	Bosna i Hercegovina — Босна и Херцеговина	13577	66	26	1	4	—
	Austrija — Аустрија	673	—	360	19	240	66
	Ugarska — Угарска	735	—	161	147	5	1
	Inozemstvo — Иноземство	64	6	9	—	—	—
	Ukupno — Укупно	15049	72	556	167	249	67
Mostar, seoski kotar — Мостар, сеоски котар	Bosna i Hercegovina — Босна и Херцеговина	50142	—	2	—	—	1
	Austrija — Аустрија	14	—	12	—	2	—
	Ugarska — Угарска	44	—	8	—	—	—
	Inozemstvo — Иноземство	—	—	—	—	—	—
	Ukupno — Укупно	50200	—	22	—	2	1
Nevesinje — Невесиње	Bosna i Hercegovina — Босна и Херцеговина	23080	—	—	—	—	1
	Austrija — Аустрија	31	—	31	4	30	8
	Ugarska — Угарска	54	—	14	13	—	—
	Inozemstvo — Иноземство	9	—	—	—	—	—
	Ukupno — Укупно	32174	—	45	17	30	9
Stolac — Столац	Bosna i Hercegovina — Босна и Херцеговина	34013	—	—	—	1	—
	Austrija — Аустрија	170	—	37	1	43	11
	Ugarska — Угарска	187	—	7	31	1	—
	Inozemstvo — Иноземство	3	—	—	—	—	—
	Ukupno — Укупно	34373	—	44	32	45	11
Trebinje — Требиње	Bosna i Hercegovina — Босна и Херцеговина	21737	—	—	—	—	—
	Austrija — Аустрија	353	—	85	16	106	21
	Ugarska — Угарска	253	—	33	36	3	1
	Inozemstvo — Иноземство	75	—	9	1	—	—
	Ukupno — Укупно	22418	—	127	53	109	22
Okružje mostarsko Окружје мостарско	Bosna i Hercegovina — Босна и Херцеговина	260630	76	40	2	7	3
	Austrija — Аустрија	1539	—	706	43	563	141
	Ugarska — Угарска	1744	2	321	320	15	6
	Inozemstvo — Иноземство	201	6	18	1	—	2
	Ukupno — Укупно	264114	84	1085	366	585	152
Bosna i Hercegovina — Босна и Херцеговина	Bosna i Hercegovina — Босна и Херцеговина	1764391	7589	2383	242	599	1642
	Austrija — Аустрија	10692	54	10417	451	6117	8824
	Ugarska — Угарска	45013	31	8405	5739	307	82
	Inozemstvo — Иноземство	2468	212	1763	11	22	427
	Ukupno — Укупно	1822564	7886	22968	6443	7045	10975

Матерински језик															
rusinski русински	slovenski словенски	slovački словачки	talijanski талијански	rumunjski румуњски	bugarski бугарски	ruski руски	francuski француски	engleski енглески	turski турски	arapski арапски	arnautski арнаутски	grčki грчки	ciganski цигански	ini ини	Svega — Свега
—	—	—	—	—	—	—	—	—	—	—	—	—	—	—	19429
1	3	—	9	—	—	—	—	—	—	—	—	—	—	—	93
—	1	—	—	—	—	—	—	—	—	—	—	—	—	—	118
—	—	—	—	—	—	—	—	—	—	—	5	—	—	—	21
1	4	—	9	—	—	—	—	—	—	—	5	—	—	—	19661
—	1	—	—	—	—	—	—	—	—	—	—	—	—	—	14948
—	6	—	1	—	—	—	—	—	—	—	—	—	—	—	75
—	—	2	—	—	—	—	—	—	—	—	—	—	—	—	80
—	—	—	—	—	—	—	—	—	—	—	—	—	—	—	4
—	7	2	1	—	—	—	—	—	—	—	—	—	—	—	15107
—	1	—	7	—	—	—	—	—	—	—	—	—	118	—	27340
—	44	—	14	—	—	—	—	—	—	—	—	—	—	—	398
—	7	—	2	1	—	—	—	—	—	—	—	—	—	—	304
—	—	—	8	—	—	—	—	—	—	—	—	—	—	—	31
—	52	—	31	1	—	—	—	—	—	—	—	—	118	—	28073
1	—	—	—	—	—	—	—	—	—	—	—	—	—	—	14503
—	4	—	6	—	—	—	—	—	—	—	—	—	—	—	46
—	—	—	—	—	—	—	—	—	—	—	—	—	—	—	49
—	—	—	2	—	—	—	—	—	—	—	—	—	—	—	8
1	4	—	8	—	—	—	—	—	—	—	—	—	—	—	14606
—	—	—	—	—	—	—	—	—	2	—	—	—	—	—	42017
—	2	—	1	—	—	—	—	—	—	—	—	—	—	—	138
—	—	1	—	—	—	—	—	—	—	—	—	—	—	—	137
—	—	—	—	—	—	—	—	—	1	—	1	—	—	—	5
—	2	1	1	—	—	—	—	—	3	—	1	—	—	—	42297
—	2	—	1	1	1	—	—	—	—	—	—	—	—	—	13679
4	83	—	54	1	—	2	—	—	—	—	—	—	—	—	1502
—	11	—	6	8	—	—	—	—	—	—	—	—	—	—	1074
—	3	—	31	—	—	—	1	—	—	1	21	1	—	—	137
4	99	—	92	10	1	2	1	—	—	1	21	1	—	—	16392
—	—	—	—	—	—	—	—	—	—	—	—	—	—	—	50145
—	1	—	—	—	—	—	—	—	—	—	—	—	—	—	29
—	—	—	—	—	—	—	—	—	—	—	—	—	—	—	52
—	—	—	—	—	—	—	—	—	—	—	—	—	—	—	—
—	1	—	—	—	—	—	—	—	—	—	—	—	—	—	50226
—	—	—	—	—	—	—	—	—	1	—	1	—	—	—	23083
1	2	—	1	—	—	—	—	—	—	—	—	—	—	—	108
—	—	—	—	1	—	—	—	—	—	—	—	—	—	—	82
—	—	—	—	—	—	—	—	—	—	—	1	—	—	—	10
1	2	—	1	1	—	—	—	—	1	—	2	—	—	—	23283
—	—	—	—	—	—	—	—	—	—	—	—	—	38	—	34052
—	10	—	3	1	—	—	—	—	—	—	—	—	—	—	276
—	1	1	—	—	—	—	—	—	—	—	—	—	—	—	228
—	—	—	—	—	—	—	—	—	4	—	—	—	—	—	7
—	11	1	3	1	—	—	—	—	4	—	—	—	38	—	34563
—	—	—	—	—	—	—	—	—	—	—	6	—	—	6[1]	21749
3	9	—	10	—	—	—	2	—	—	—	—	—	—	—	605
—	1	—	14	—	—	—	—	—	—	—	—	—	—		341
—	—	—	31	—	—	1	—	—	1	—	17	—	—	—	135
3	10	—	55	—	—	1	2	—	1	—	23	—	—	6[1]	22830
1	4	—	8	1	1	—	—	—	3	—	7	—	156	6[1]	260945
9	164	—	99	2	—	2	2	—	—	—	—	—	—	—	3270
—	21	4	22	10	—	—	—	—	—	—	—	—	—	—	2465
—	3	—	72	—	—	1	1	—	6	1	45	1	—	—	358
10	192	4	201	13	1	3	3	—	9	1	52	1	156	6[1]	267038
460	116	22	308	251	7	3	1	—	22	1	25	4	5381	6[1]	1783453
6394	2684	37	1025	145	—	5	13	1	—	—	—	—	—	—	46859
565	295	410	84	187	3	7	1	1	—	—	—	2	19	—	61151
12	13	13	1045	25	86	13	20	10	107	9	248	43	19	15[2]	6581
7431	3108	482	2462	608	96	28	35	12	129	10	273	49	5419	21[3]	1898044

[1] *Španski — шпански,* [2] *1 danski — дански, 2 norveški — норвешки, 12 nizozemski — низоземски,* [3] *1 danski — дански, 2 norveški — норвешки, 12 nizozemski — низоземски, 6 španski — шпански.*

Va. Naučeni jezici (izuzevši materinski) zemaljskih pripadnika.

Zemaljski glavni grad Sarajevo, politički kotari Земаљски главни град Сарајево, политички котари	Naučeni jezici — Научени језици										
	srpsko-hrvatski српско-хрватски	njemački њемачки	magjarski мађарски	talijanski талијански	francuski француски	engleski енглески	turski турски	arapski арапски	ruski руски	grčki грчки	ini ини
Sarajevo, grad — Сарајево, град	4257	1950	100	109	123	20	451	124	4	2	145
Čajniče — Чајниче	230	27	6	7	—	—	27	5	3	—	5
Foča — Фоча	36	44	2	1	—	—	27	4	3	—	28
Fojnica — Фојница	162	47	2	5	—	—	11	2	—	—	7
Rogatica — Рогатица	183	29	4	1	—	—	18	3	—	—	4
Sarajevo — Сарајево	295	136	12	13	7	3	38	1	6	5	11
Visoko — Високо	426	73	7	11	14	—	45	7	1	—	11
Višegrad — Вишеград	164	51	3	1	—	—	28	6	—	—	4
Okružje sarajevsko Окружје сарајевско	5753	2357	136	148	144	23	645	152	17	7	215
Bijeljina — Бијељина	1145	59	33	2	3	—	53	13	—	—	12
Brčko — Брчко	275	105	6	10	6	—	62	10	1	4	12
Gračanica — Грачаница	197	19	1	—	—	1	38	—	—	—	—
Gradačac — Градачац	133	42	11	6	2	2	57	4	—	—	7
Kladanj — Кладањ	55	10	1	—	—	—	6	—	—	—	1
Maglaj — Маглај	229	35	—	2	—	—	25	6	3	—	30
Srebrenica — Сребреница	356	15	3	2	—	—	52	3	—	—	4
Tuzla, gr. kotar — Тузла, гр. котар	102	211	17	21	11	1	55	15	2	—	24
Tuzla, s. kotar — Тузла, с. котар	701	43	6	5	1	—	32	12	—	1	10
Vlasenica — Власеница	589	13	3	—	—	—	20	2	—	—	3
Zvornik — Зворник	491	59	8	2	—	—	67	2	—	—	8
Okružje tuzlansko Окружје тузланско	4273	611	89	50	23	4	467	67	6	5	111
Banjaluka, gr. kotar — Бањалука, гр. котар	332	168	7	7	9	1	80	5	2	—	10
Banjaluka, s. kot. — Бањалука, с. кот.	640	425	3	14	5	—	12	4	2	—	10
Bos. Dubica — Бос. Дубица	150	50	7	14	—	—	18	5	11	—	15
Bos. Gradiška — Бос. Градишка	1133	77	7	3	1	—	24	—	—	—	43
Bos. Novi — Бос. Нови	20	29	3	—	—	—	31	4	—	—	3
Derventa — Дервента	367	190	22	20	4	—	75	11	1	—	53
Kotor-Varoš — Котор-Варош	9	30	2	4	5	1	28	2	2	—	6
Prijedor — Приједор	266	61	6	6	4	—	44	4	—	—	5
Prnjavor — Прњавор	1205	122	23	54	36	—	21	5	22	—	121
Tešanj — Тешањ	646	82	5	6	2	1	32	14	3	—	56
Okružje banjalučko Окружје бањалучко	4768	1234	85	128	66	3	365	54	43	—	322

Va. Научени језици (изузевши матерински) земаљских припадника.

Politički kotari Политички котари	Naučeni jezik — Научени језик										
	srpsko-hrvatski српско-хрватски	njemački њемачки	magjarski мађарски	talijanški талијански	francuski француски	engleski енглески	turski турски	arapski арапски	ruski руски	grčki грчки	ini ини
Bihać — Бихаћ	150	60	6	2	2	1	46	16	—	—	6
Bos. Krupa — Бос. Крупа	70	26	2	—	—	3	30	9	—	—	—
Bos. Petrovac — Бос. Петровац . .	12	42	4	2	—	—	36	6	—	—	9
Cazin — Цазин	65	9	—	2	—	1	49	11	—	—	3
Ključ — Кључ	81	35	4	—	1	—	21	2	—	—	4
Sanski Most — Сански Мост	108	17	3	2	—	—	17	5	—	—	2
Okružje bihaćko Окружје бихаћко . . .	486	189	19	8	3	5	199	49	—	—	24
Bugojno — Бугојно	67	50	3	5	1	—	41	—	—	—	8
Glamoč — Гламоч	4	19	—	3	1	—	9	—	2	—	4
Jajce — Јајце	307	27	1	3	1	—	19	3	—	—	4
Livno — Ливно	6	55	6	16	2	2	9	—	1	—	—
Prozor — Прозор	10	23	—	6	1	—	5	2	—	—	—
Travnik — Травник	531	72	6	12	4	—	66	4	1	—	23
Varcar-Vakuf — Варцар-Вакуф . .	—	30	—	3	2	1	15	5	—	—	12
Zenica — Зеница	473	71	6	4	1	—	22	6	1	—	10
Žepče — Жепче	227	54	12	1	—	—	19	4	2	—	11
Županjac — Жупањац	14	21	1	6	1	—	4	1	—	—	2
Okružje travničko Окружје травничко . . .	1639	422	35	59	14	3	209	25	7	—	74
Bileća — Билећа	5	30	14	1	1	11	3	2	2	—	2
Gacko — Гацко	—	32	3	3	—	1	14	4	—	—	4
Konjic — Коњиц	142	88	8	13	2	—	39	5	—	—	17
Ljubinje — Љубиње	3	13	—	6	1	15	9	5	—	—	1
Ljubuški — Љубушки	7	59	1	23	3	3	24	14	1	9	33
Mostar, gr. kotar — Мостар, гр. котар .	52	446	34	85	23	4	179	52	10	5	55
Mostar, s. kotar — Мостар, с. котар .	3	32	—	24	2	—	14	3	—	4	33
Nevesinje — Невесиње	2	35	3	8	—	1	9	—	1	—	2
Stolac — Столац	39	34	1	11	—	2	67	12	—	—	7
Trebinje — Требиње	12	66	5	24	4	24	46	4	1	—	22
Okružje mostarsko Окружје мостарско . . .	265	835	69	198	36	61	404	101	15	18	176
Bosna i Hercegovina **Босна и Херцеговина** . . .	17184	5648	423	591	286	99	2289	448	88	30	922

VI. Razdioba po zvanju uopće.

Zemaljski glavni grad Sarajevo, politički kotari Земаљски главни град Сарајево, политички котари	Osobe — Особе	I. Poljodjelstvo, živinogojstvo i vrtlarstvo — Пољодјелство, живиногојство и вртларство	II. Šumarstvo — Шумарство	III. Ribarstvo — Рибарство	IV. Rudarstvo — Рударство	V. Talionstvo — Талионство	VI. Industrija kamena i zemlje Индустрија камена и земље	VII. Industrija kovina — Индустрија ковина	VIII. Fabrikacija strojeva, orugja i pravljenje instrumenata — Фабрикација стројева, оруђа и прављење инструмената	IX. Kemijska industrija Кемијска индустрија	X. Središnji zavodi za rasvjetu, za prenašanje sile i za vodovode — Средишњи заводи за расвјету, за пренашање силе и за водоводе
Sarajevo, grad Сарајево, град	u glavnom zvanju, — у главном звању, koje privregjuju — које привређују	607	51	3	11	7	183	964	90	38	39
	uzdržavane — уздржаване	1084	147	12	30	10	186	1380	113	70	73
	ukupno — укупно	1691	198	15	41	17	369	2344	203	108	112
	koje dotično zvanje nuzgredno obavljaju које дотично звање нузгредно обављају	341	—	—	—	—	1	15	—	—	—
Čajniče — Чајниче	u glavnom zvanju, — у главном звању, koje privregjuju — које привређују	6519	4	—	—	—	5	86	7	3	—
	uzdržavane — уздржаване	11096	13	—	—	—	11	149	7	4	—
	ukupno — укупно	17615	17	—	—	—	16	255	14	7	—
	koje dotično zvanje nuzgredno obavljaju које дотично звање нузгредно обављају	52	1	—	—	—	2	3	3	—	—
Foča — Фоча	u glavnom zvanju, — у главном звању, koje privregjuju — које привређују	11882	9	1	—	—	3	94	11	1	—
	uzdržavane — уздржаване	24501	25	—	—	—	6	181	19	—	—
	ukupno — укупно	36383	34	1	—	—	9	275	30	1	—
	koje dotično zvanje nuzgredno obavljaju које дотично звање нузгредно обављају	272	5	4	—	—	2	25	1	—	—
Fojnica — Фојница	u glavnom zvanju, — у главном звању, koje privregjuju — које привређују	7147	26	2	42	—	38	150	5	—	2
	uzdržavane — уздржаване	12655	90	4	132	—	101	259	14	—	7
	ukupno — укупно	19802	116	6	174	—	139	409	19	—	9
	koje dotično zvanje nuzgredno obavljaju које дотично звање нузгредно обављају	89	67	7	10	—	12	41	2	—	—
Rogatica — Рогатица	u glavnom zvanju, — у главном звању, koje privregjuju — које привређују	10850	12	—	1	—	4	63	2	—	—
	uzdržavane — уздржаване	21651	23	—	2	—	14	195	3	—	—
	ukupno — укупно	32501	35	—	3	—	18	258	5	—	—
	koje dotično zvanje nuzgredno obavljaju које дотично звање нузгредно обављају	96	1	2	—	—	4	23	1	1	—
Sarajevo — Сарајево[1]	u glavnom zvanju, — у главном звању, koje privregjuju — које привређују	14909	60	3	26	—	7	129	33	29	—
	uzdržavane — уздржаване	27279	136	8	84	—	19	175	52	12	—
	ukupno — укупно	42188	196	11	110	—	26	304	85	41	—
	koje dotično zvanje nuzgredno obavljaju које дотично звање нузгредно обављају	51	4	—	—	—	1	11	1	—	—
Visoko — Високо	u glavnom zvanju, — у главном звању, koje privregjuju — које привређују	12531	139	—	613	210	6	129	2	4	2
	uzdržavane — уздржаване	22485	211	—	778	407	11	297	6	8	11
	ukupno — укупно	35016	350	—	1391	617	17	426	8	12	13
	koje dotično zvanje nuzgredno obavljaju које дотично звање нузгредно обављају	119	11	—	41	1	7	20	4	—	1
Višegrad — Вишеград	u glavnom zvanju, — у главном звању, koje privregjuju — које привређују	8199	13	—	—	—	2	59	15	1	—
	uzdržavane — уздржаване	12606	19	—	—	—	7	126	24	5	—
	ukupno — укупно	20805	32	—	—	—	9	185	39	6	—
	koje dotično zvanje nuzgredno obavljaju које дотично звање нузгредно обављају	73	4	1	—	—	5	9	10	—	1
Okružje sarajevsko Окружје сарајевско	u glavnom zvanju, — у главном звању, koje privregjuju — које привређују	72644	314	9	693	217	248	1674	165	76	43
	uzdržavane — уздржаване	133357	664	24	1026	417	355	2762	238	99	91
	ukupno — укупно	206001	978	33	1719	634	603	4436	403	175	134
	koje dotično zvanje nuzgredno obavljaju које дотично звање нузгредно обављају	1093	93	14	51	1	34	147	22	1	2
Bijeljina — Бијељина	u glavnom zvanju, — у главном звању, koje privregjuju — које привређују	18759	4	—	3	—	35	167	—	7	1
	uzdržavane — уздржаване	32719	15	—	9	—	74	287	—	3	5
	ukupno — укупно	51478	19	—	12	—	109	454	—	10	6
	koje dotično zvanje nuzgredno obavljaju које дотично звање нузгредно обављају	146	1	3	—	—	1	13	—	—	—

---

[1] Bez glavnoga grada. — Без главнога града.

VI. Раздиоба по звању уопће.

XI. Gragjevni obrt — Грађевни обрт	XII. Poligrafički obrt — Полиграфички обрт	XIII. Tekstilna industrija — Текстилна индустрија	XIV. Industrija papira — Индустрија папира	XV. Industrija kože — Индустрија коже	XVI. Industrija drva i rezbarskih stvari — Индустрија дрва и резбарских ствари	XVII. Industrija hrane — Индустрија хране	XVIII. Piće i užitak, ukonačenje i okrepa — Пиће и ужитак, уконачење и окрепа	XIX. Industrija odijevanja Индустрија одијевања	XX. Trgovina robom — Трговина робом	XXI. Novčarstvo i vjeresija Новчарство и вјересија	XXII. Prevozni obrt — Превозни обрт	XXIII. Ostali trgovinski i prometni obrt — Остали трговински и прометни обрт	XXIV. Kućna posluga i razni posao za plaću — Кућна послуга и разни посао за плаћу	XXV. Javna služba — Јавна служба	XXVI. Slobodna zvanja — Слободна звања	XXVII. Ostali — Остали	Svega Свега
1067	219	453	128	178	644	690	1182	2040	1836	185	1092	151	3216	2275	640	2172	20161
1533	297	481	134	343	998	1328	1818	2663	4077	268	2912	323	3000	4593	801	3084	31758
2600	516	934	262	521	1642	2018	3000	4703	5913	453	4004	474	6216	6868	1441	5256	51919
4	7	4	1	1	7	9	16	30	39	3	6	1	23	34	42	359	943
37	—	5	—	4	56	62	91	96	97	—	43	—	94	153	1	72	7435
85	—	6	—	13	128	139	175	145	193	—	86	—	117	333	—	136	12836
122	—	11	—	17	184	201	266	241	290	—	129	—	211	486	1	208	20271
72	—	5	—	4	25	29	47	9	70	—	16	—	22	24	—	3	387
52	—	4	—	4	47	67	110	156	244	—	23	2	202	178	4	52	13146
73	—	—	—	12	82	119	249	225	415	—	52	1	287	476	6	55	26784
125	—	4	—	16	129	186	359	381	659	—	75	3	489	654	10	107	39930
29	—	144	—	4	65	21	28	27	68	1	—	—	45	95	3	1	840
26	—	114	—	1	142	53	85	99	126	—	29	2	245	117	11	54	8516
86	—	27	—	—	291	105	130	143	279	—	57	—	344	229	9	72	15034
112	—	141	—	1	433	158	215	242	405	—	86	2	589	346	20	126	23550
51	—	33	—	—	149	22	39	17	66	—	39	—	66	31	19	11	771
35	—	15	—	2	369	66	78	97	90	—	116	2	177	122	1	51	12153
70	—	18	—	8	107	103	186	150	239	—	220	3	231	349	3	44	23619
105	—	33	—	10	476	169	264	247	329	—	336	5	408	471	4	95	35772
43	1	56	—	1	22	19	49	19	113	1	28	—	40	21	—	2	543
198	—	18	—	3	713	85	150	50	99	—	346	—	132	95	25	26	17136
96	—	14	—	13	667	123	196	50	261	—	754	—	66	259	30	89	30383
294	—	32	—	16	1380	208	346	100	360	—	1100	—	198	354	55	115	47519
5	—	4	—	—	28	28	55	5	29	—	31	1	16	13	18	1	302
91	—	90	1	84	285	87	134	293	230	1	188	3	618	176	4	204	16125
202	—	141	1	231	177	190	299	549	682	4	428	13	959	420	1	114	28625
293	—	231	2	315	462	277	433	842	912	5	616	16	1577	596	5	318	44750
49	—	5	1	8	12	21	33	14	51	—	28	—	187	43	3	2	661
131	1	12	—	6	565	68	95	119	168	—	106	1	130	138	5	37	9871
65	—	10	—	3	213	98	160	137	296	—	214	1	87	368	—	40	14479
196	1	22	—	9	778	166	255	256	464	—	320	2	217	506	5	77	24350
141	1	83	—	1	37	7	29	31	63	—	40	—	210	17	1	6	770
1637	220	711	129	282	2821	1178	1925	2950	2890	186	1943	161	4814	3254	691	2668	104543
2210	297	697	135	623	2663	2205	3213	4062	6442	272	4723	341	5091	7027	850	3634	183518
3847	517	1408	264	905	5484	3383	5138	7012	9332	458	6666	502	9905	10281	1541	6302	288061
394	9	334	2	19	345	156	296	152	499	5	188	2	609	278	86	385	5217
80	—	44	4	11	67	217	144	361	429	17	59	5	136	287	59	159	21055
97	—	53	2	25	95	382	319	581	932	35	118	14	164	652	124	242	36947
177	—	97	6	36	162	599	463	942	1361	52	177	19	300	939	183	401	58002
21	—	2	—	—	21	13	20	19	99	1	16	—	38	56	44	2	516

Politički kotari Политички котари	Osobe — Особе	I. Poljodjelstvo, živinogojstvo i vrtlarstvo — Пољодјелство, живиногојство и вртларство	II. Šumarstvo — Шумарство	III. Ribarstvo — Рибарство	IV. Rudarstvo — Рударство	V. Talionstvo — Талионство	VI. Industrija kamena i zemlje Индустрија камена и земље	VII. Industrija kovina — Индустрија ковина	VIII. Fabrikacija strojeva, orugja i pravljenje instrumenata — Фабрикација стројева, оруђа и прављење инструмената	IX. Kemijska industrija Кемијска индустрија	X. Sredisnji zavodi za rasvjetu, za prenašanje sile i za vodovode — Средишњи заводи за расвјету, за пренашање силе и за водоводе
Brčko — Брчко	u **glavnom** zvanju, — у **главном** звању, koje privregjuju — које привређују	16454	34	13	—	—	29	169	—	9	3
	uzdržavane — уздржаване	32384	70	34	—	—	37	415	—	22	3
	ukupno — укупно . . .	48838	104	47	—	—	66	584	—	31	6
	koje dotično zvanje **nuzgredno** obavljaju које дотично звање **нузгредно** обављају .	160	1	—	—	—	6	18	—	—	—
Gračanica — Грачаница	u **glavnom** zvanju, — у **главном** звању, koje privregjuju — које привређују	9845	4	2	1	—	53	48	1	1	—
	uzdržavane — уздржаване	19483	30	2	—	—	42	95	—	—	—
	ukupno — укупно . . .	29328	34	4	1	—	95	143	1	1	—
	koje dotično zvanje **nuzgredno** obavljaju које дотично звање **нузгредно** обављају .	122	5	—	—	—	7	21	—	—	—
Gradačac — Градачац . .	u **glavnom** zvanju, — у **главном** звању, koje privregjuju — које привређују	20399	3	24	—	—	25	134	6	5	—
	uzdržavane — уздржаване	31632	7	43	—	—	33	234	5	9	—
	ukupno — укупно . . .	52031	10	67	—	—	58	368	11	14	—
	koje dotično zvanje **nuzgredno** obavljaju које дотично звање **нузгредно** обављају .	132	1	—	—	—	10	31	—	—	—
Kladanj — Кладањ . . .	u **glavnom** zvanju, — у **главном** звању, koje privregjuju — које привређују	3578	31	—	—	—	—	19	4	—	—
	uzdržavane — уздржаване	6570	69	—	—	—	—	31	10	—	—
	ukupno — укупно . . .	10148	100	—	—	—	—	50	14	—	—
	koje dotično zvanje **nuzgredno** obavljaju које дотично звање **нузгредно** обављају .	8	56	—	—	—	—	12	—	—	—
Maglaj — Маглај	u **glavnom** zvanju, — у **главном** звању, koje privregjuju — које привређују	11407	19	—	—	—	3	31	—	3	—
	uzdržavane — уздржаване	16478	34	—	—	—	17	66	—	10	—
	ukupno — укупно . . .	27885	53	—	—	—	20	97	—	13	—
	koje dotično zvanje **nuzgredno** obavljaju које дотично звање **нузгредно** обављају .	92	11	1	4	—	—	20	—	—	—
Srebrenica Сребреница	u **glavnom** zvanju, — у **главном** звању, koje privregjuju — које привређују	13000	5	5	—	—	12	48	—	—	—
	uzdržavane — уздржаване	16684	9	5	—	—	—	79	—	—	—
	ukupno — укупно . . .	29684	14	10	—	—	12	127	—	—	—
	koje dotično zvanje **nuzgredno** obavljaju које дотично звање **нузгредно** обављају .	38	3	—	4	—	1	48	—	—	—
Tuzla, gr. kotar Тузла, гр. котар	u **glavnom** zvanju, — у **главном** звању, koje privregjuju — које привређују	491	5	—	337	—	30	187	10	239	15
	uzdržavane — уздржаване	1075	15	—	753	—	39	332	12	303	24
	ukupno — укупно . . .	1566	20	—	1090	—	69	519	22	542	39
	koje dotično zvanje **nuzgredno** obavljaju које дотично звање **нузгредно** обављају .	185	—	—	7	—	3	1	—	1	—
Tuzla, seoski kotar Тузла, сеоски котар . .	u **glavnom** zvanju, — у **главном** звању, koje privregjuju — које привређују	29084	122	—	120	—	7	42	—	11	—
	uzdržavane — уздржаване	26488	36	—	239	—	6	84	—	8	12
	ukupno — укупно . . .	55572	158	—	359	—	13	126	—	19	12
	koje dotično zvanje **nuzgredno** obavljaju које дотично звање **нузгредно** обављају .	207	113	1	216	—	30	46	2	97	3
Vlasenica — Власеница	u **glavnom** zvanju, — у **главном** звању, koje privregjuju — које привређују	12559	693	—	—	—	1	42	—	—	—
	uzdržavane — уздржаване	15826	50	—	—	—	—	100	—	—	—
	ukupno — укупно . . .	28385	743	—	—	—	1	142	—	—	—
	koje dotično zvanje **nuzgredno** obavljaju које дотично звање **нузгредно** обављају .	135	381	1	—	—	2	22	—	—	—
Zvornik — Зворник . . .	u **glavnom** zvanju, — у **главном** звању, koje privregjuju — које привређују	16640	4	—	—	—	21	70	13	3	—
	uzdržavane — уздржаване	27208	15	—	3	—	6	139	18	5	—
	ukupno — укупно . . .	43848	19	—	3	—	27	209	31	8	—
	koje dotično zvanje **nuzgredno** obavljaju које дотично звање **нузгредно** обављају .	154	—	—	—	—	7	30	1	—	—
Okružje tuzlansko Окружје тузланско	u **glavnom** zvanju, — у **главном** звању, koje privregjuju — које привређују	152216	924	44	461	—	216	957	34	278	19
	uzdržavane — уздржаване	226547	350	84	1004	—	254	1862	45	360	44
	ukupno — укупно . . .	378763	1274	128	1465	—	470	2819	79	638	63
	koje dotično zvanje **nuzgredno** obavljaju које дотично звање **нузгредно** обављају .	1379	572	6	231	—	67	262	3	98	3

XI. Gragjevni obrt — Грађевни обрт	XII. Poligrafički obrt — Полиграфички обрт	XIII. Tekstilna industrija — Текстилна индустрија	XIV. Industrija papira — Индустрија папира	XV. Industrija kože — Индустрија коже	XVI. Industrija drva i rezbarskih stvari — Индустрија дрва и резбарских ствари	XVII. Industrija hrane — Индустрија хране	XVIII. Piće i užitak, ukonačenje i okrepa — Пиће и ужитак, уконачење и окрепа	XIX. Industrija odijevanja Индустрија одијевања	XX. Trgovina robom — Трговина робом	XXI. Novčarstvo i vjeresija Новчарство и вјересија	XXII. Prevozni obrt — Превозни обрт	XXIII. Ostali trgovinski i prometni obrt — Остали трговински и прометни обрт	XXIV. Kućna posluga i razni posao za plaću — Кућна послуга и разни посао за плаћу	XXV. Javna služba — Јавна служба	XXVI. Slobodna zvanja — Слободна звања	XXVII. Ostali — Остали	Svega Свега
94	8	173	2	12	166	190	188	329	616	35	182	32	600	287	38	121	19784
162	9	36	—	27	275	325	271	402	1313	68	354	87	705	715	43	247	38004
256	17	209	2	39	441	515	459	731	1929	103	536	119	1305	1002	81	368	57788
13	—	137	—	—	23	7	15	22	72	—	3	—	—	17	—	—	494
24	—	17	—	7	45	63	46	131	137	—	37	1	67	121	8	36	10695
37	—	15	—	13	125	140	101	202	382	2	95	2	68	254	12	103	21203
61	—	32	—	20	170	203	147	333	519	2	132	3	135	375	20	139	31898
8	—	32	—	—	31	10	13	16	52	—	18	2	11	67	1	—	416
41	1	9	—	5	60	127	111	199	345	16	95	38	326	212	14	127	22322
85	5	7	—	9	66	229	184	330	726	27	188	77	361	481	19	204	34961
126	6	16	—	14	126	356	295	529	1071	43	283	115	687	693	33	331	57283
71	—	27	—	—	33	13	12	17	92	1	32	1	2	51	1	2	529
23	—	10	—	—	16	12	33	25	45	—	65	1	13	58	3	9	3945
61	—	15	—	—	22	13	63	36	108	—	99	1	10	131	3	28	7270
84	—	25	—	—	38	25	96	61	153	—	164	2	23	189	6	37	11215
1	—	1	—	—	64	1	8	1	7	10	45	5	—	20	—	2	241
9	—	—	—	2	11	28	35	57	71	—	49	—	138	80	2	26	11971
19	—	—	—	1	26	30	79	97	158	—	160	—	177	176	4	66	17598
28	—	—	—	3	37	58	114	154	229	—	209	—	315	256	6	92	29569
20	—	21	—	—	10	18	16	16	38	—	20	—	—	49	2	2	340
17	—	5	—	3	22	42	57	73	73	—	4	—	67	117	2	34	13586
33	—	2	—	—	43	75	98	106	159	—	3	—	95	220	1	37	17649
50	—	7	—	3	65	117	155	179	232	—	7	—	162	337	3	71	31235
280	—	9	—	—	38	19	37	13	63	—	10	—	—	89	—	—	652
264	9	19	4	11	101	161	222	406	316	14	124	15	494	358	90	271	4193
265	6	47	—	27	172	259	417	674	834	43	362	48	665	793	110	885	8160
529	15	66	4	38	273	420	639	1080	1150	57	486	63	1159	1151	200	1156	12353
4	1	—	—	2	7	3	10	11	14	—	13	1	4	9	3	—	279
19	—	—	—	—	52	19	55	21	74	—	35	2	109	76	4	34	29886
25	—	—	—	—	116	39	67	14	178	38	49	13	21	125	—	25	27583
44	—	—	—	—	168	58	122	35	252	38	84	15	130	201	4	59	57469
106	—	4	—	1	51	31	150	16	100	—	66	1	21	91	4	—	1357
71	—	173	—	2	43	52	64	66	87	—	43	1	51	110	15	45	14118
29	—	4	—	—	34	67	75	90	176	—	62	3	31	178	24	61	16810
100	—	177	—	2	77	119	139	156	263	—	105	4	82	288	39	106	30928
55	—	13	—	—	12	16	35	19	51	—	16	—	2	36	7	7	810
31	1	25	—	2	67	103	83	170	238	2	119	8	264	176	8	97	18145
25	4	7	—	1	75	178	162	252	514	5	231	26	300	330	10	97	29611
56	5	32	—	3	142	281	245	422	752	7	350	34	564	506	18	194	47756
80	—	76	—	2	27	14	35	21	71	—	49	2	35	70	—	7	681
673	19	475	10	55	650	1014	1038	1838	2431	84	812	103	2265	1882	243	959	169700
838	24	186	2	103	1049	1737	1836	2784	5480	218	1721	271	2597	4055	350	1995	255796
1511	43	661	12	158	1699	2751	2874	4622	7911	302	2533	374	4862	5937	593	2954	425496
659	1	322	—	5	317	145	351	171	659	12	288	12	113	555	62	22	6315

Politički kotari Политички котари	Osobe — Особе	I. Poljodjelstvo, živinogojstvo i vrtlarstvo — Пољодјелство, живиногојство и вртларство	II. Šumarstvo — Шумарство	III. Ribarstvo — Рибарство	IV. Rudarstvo — Рударство	V. Talionstvo — Талионство	VI. Industrija kamena i zemlje Индустрија камена и земље	VII. Industrija kovina — Индустрија ковина	VIII. Fabrikacija strojeva, orugja i pravljenje instrumenata — Фабрикација стројева, оруђа и прављење инструмената	IX. Kemijska industrija Кемијска индустрија	X. Središnji zavodi za rasvjetu, za prenašanje sile i za vodovode — Средишњи заводи за расвјету, за пренашање силе и за водоводе
Banjaluka, gr. kotar Бањалука, гр. котар	u glavnom zvanju, — у главном звању, koje privregjuju — које привређују	1005	8	—	10	—	7	239	32	11	1
	uzdržavane — уздржаване	3901	27	—	23	—	22	130	43	25	2
	ukupno — укупно	4906	35	—	33	—	29	369	75	36	3
	koje dotično zvanje nuzgredno obavljaju које дотично звање нузгредно обављају	106	—	—	—	—	—	—	—	—	—
Banjaluka, seoski kotar Бањалука, сеоски котар	u glavnom zvanju, — у главном звању, koje privregjuju — које привређују	16718	74	1	—	—	13	42	—	1	1
	uzdržavane — уздржаване	39798	32	—	—	—	37	55	—	8	—
	ukupno — укупно	56516	106	1	—	—	50	97	—	9	1
	koje dotično zvanje nuzgredno obavljaju које дотично звање нузгредно обављају	15	8	—	—	—	8	43	3	—	—
Bos. Dubica Бос. Дубица	u glavnom zvanju, — у главном звању, koje privregjuju — које привређују	6798	8	—	—	—	3	45	2	1	—
	uzdržavane — уздржаване	16105	22	—	—	—	5	84	4	6	—
	ukupno — укупно	22903	30	—	—	—	8	129	6	7	—
	koje dotično zvanje nuzgredno obavljaju које дотично звање нузгредно обављају	313	4	—	—	—	—	7	—	—	—
Bos. Gradiška Бос. Градишка	u glavnom zvanju, — у главном звању, koje privregjuju — које привређују	10398	19	3	—	—	9	73	25	3	—
	uzdržavane — уздржаване	26555	60	6	—	—	23	172	55	3	—
	ukupno — укупно	36953	79	9	—	—	32	245	80	6	—
	koje dotično zvanje nuzgredno obavljaju које дотично звање нузгредно обављају	201	2	5	—	—	1	9	2	—	—
Bos. Novi — Бос. Нови	u glavnom zvanju, — у главном звању, koje privregjuju — које привређују	7596	6	—	2	—	12	71	3	1	—
	uzdržavane — уздржаване	18006	18	—	7	—	5	199	1	3	—
	ukupno — укупно	25602	24	—	9	—	17	270	4	4	—
	koje dotično zvanje nuzgredno obavljaju које дотично звање нузгредно обављају	381	3	—	—	—	6	78	2	2	—
Derventa — Дервента	u glavnom zvanju, — у главном звању, koje privregjuju — које привређују	17943	6	9	—	—	19	123	21	50	—
	uzdržavane — уздржаване	40306	17	26	—	—	45	262	28	108	—
	ukupno — укупно	58249	23	35	—	—	64	385	49	158	—
	koje dotično zvanje nuzgredno obavljaju које дотично звање нузгредно обављају	193	4	1	—	—	9	23	8	3	—
Kotor-Varoš Котор-Варош	u glavnom zvanju, — у главном звању, koje privregjuju — које привређују	7318	14	—	—	—	1	23	—	—	—
	uzdržavane — уздржаване	15346	21	—	—	—	2	81	—	—	—
	ukupno — укупно	22664	35	—	—	—	3	104	—	—	—
	koje dotično zvanje nuzgredno obavljaju које дотично звање нузгредно обављају	94	5	—	—	—	—	8	—	—	—
Prijedor — Приједор	u glavnom zvanju, — у главном звању, koje privregjuju — које привређују	12375	192	3	—	—	2	78	13	2	—
	uzdržavane — уздржаване	27915	180	5	—	—	4	251	28	6	—
	ukupno — укупно	40290	372	8	—	—	6	329	41	8	—
	koje dotično zvanje nuzgredno obavljaju које дотично звање нузгредно обављају	367	2	—	—	—	2	13	1	—	—
Prnjavor — Прњавор	u glavnom zvanju, — у главном звању, koje privregjuju — које привређују	12892	12	—	—	—	50	76	15	1	—
	uzdržavane — уздржаване	31055	25	—	—	—	89	159	20	3	—
	ukupno — укупно	43947	37	—	—	—	139	235	35	4	—
	koje dotično zvanje nuzgredno obavljaju које дотично звање нузгредно обављају	54	3	—	—	—	34	24	12	—	—
Tešanj — Тешањ	u glavnom zvanju, — у главном звању, koje privregjuju — које привређују	14669	306	4	—	—	62	156	7	159	—
	uzdržavane — уздржаване	32127	335	8	—	—	114	329	12	284	—
	ukupno — укупно	46796	641	12	—	—	176	485	19	443	—
	koje dotično zvanje nuzgredno obavljaju које дотично звање нузгредно обављају	325	8	—	5	—	18	12	2	15	—
Okružje banjalučko Окружје бањалучко	u glavnom zvanju, — у главном звању, koje privregjuju — које привређују	107712	645	20	12	—	178	926	118	229	2
	uzdržavane — уздржаване	251114	737	45	30	—	346	1722	191	446	2
	ukupno — укупно	358826	1382	65	42	—	524	2648	309	675	4
	koje dotično zvanje nuzgredno obavljaju које дотично звање нузгредно обављају	2049	39	6	5	—	78	217	30	20	—

XI. Gragjevni obrt — Грађевни обрт	XII. Poligrafički obrt — Полиграфички обрт	XIII. Tekstilna industrija — Текстилна индустрија	XIV. Industrija papira — Индустрија папира	XV. Industrija kože — Индустрија коже	XVI. Industrija drva i rezbarskih stvari — Индустрија дрва и резбарских ствари	XVII. Industrija hrane — Индустрија хране	XVIII. Piće i užitak, ukonačenje i okrepa — Пиће и ужитак, уконачење и окрепа	XIX. Industrija odijevanja Индустрија одијевања	XX. Trgovina robom — Трговина робом	XXI. Novčarstvo i vjeresija Новчарство и вјересија	XXII. Prevozni obrt — Превозни обрт	XXIII. Ostali trgovinski i prometni obrt — Остали трговински и прометни обрт	XXIV. Kućna posluga i razni posao za plaću — Кућна послуга и разни посао за плаћу	XXV. Javna služba — Јавна служба	XXVI. Slobodna zvanja — Слободна звања	XXVII. Ostali — Остали	Svega Свега
313	10	19	7	14	216	245	285	417	587	21	158	14	406	405	67	275	4772
354	10	26	11	24	177	212	902	700	1050	34	358	26	409	1010	98	454	10028
667	20	45	18	38	393	457	1187	1117	1637	55	516	40	815	1415	165	729	14800
—	—	—	—	—	—	—	1	—	1	—	2	—	—	—	—	—	110
6	—	3	—	1	41	14	24	21	84	—	30	—	18	196	10	32	17330
—	—	4	—	—	90	41	47	49	182	—	90	—	4	462	13	118	41030
6	—	7	—	1	131	55	71	70	266	—	120	—	22	658	23	150	58360
27	—	—	4	2	17	6	14	16	66	—	6	—	1	22	—	—	258
31	—	4	—	—	173	37	47	97	161	4	45	4	152	77	11	52	7752
102	—	6	—	—	261	50	112	222	399	8	94	12	286	157	9	98	18042
133	—	10	—	—	434	87	159	319	560	12	139	16	438	234	20	150	25794
7	—	—	—	—	3	4	—	6	44	—	2	—	2	6	—	—	398
55	—	2	2	12	46	91	45	120	258	12	47	3	366	149	27	36	11801
153	—	11	3	26	175	188	112	298	630	20	123	8	811	434	50	151	30067
208	—	13	5	38	221	279	157	418	888	32	170	11	1177	583	77	187	41868
15	—	—	—	4	11	11	3	3	57	—	11	—	—	5	—	—	340
46	2	18	—	2	138	58	80	119	134	10	54	12	191	125	12	81	8773
180	1	2	—	2	367	111	146	177	384	12	197	26	352	291	29	144	20660
226	3	20	—	4	505	169	226	296	518	22	251	38	543	416	41	225	29433
97	—	232	—	1	123	12	3	19	61	2	18	—	10	6	—	4	1060
90	—	18	3	6	116	147	176	224	379	16	486	4	233	286	65	100	20520
207	—	27	1	10	245	190	243	434	689	26	1320	6	339	543	97	95	45264
297	—	45	4	16	361	337	419	658	1068	42	1806	10	572	829	162	195	65784
46	—	43	—	1	22	16	14	24	151	10	72	—	4	34	8	4	690
10	1	—	—	1	10	7	25	25	59	—	13	—	26	62	4	19	7618
35	1	—	—	—	45	19	51	86	174	—	40	—	64	174	3	20	16162
45	2	—	—	1	55	26	76	111	233	—	53	—	90	236	7	39	23780
34	—	—	—	—	6	3	5	—	34	—	10	—	—	20	—	3	222
43	—	2	7	12	40	70	71	165	180	5	58	5	15	161	7	54	13560
157	—	4	8	20	135	105	193	279	530	7	211	6	66	456	13	117	30696
200	—	6	15	32	175	175	264	444	710	12	269	11	81	617	20	171	44256
11	—	1	—	—	5	15	10	14	72	—	5	—	—	18	5	2	543
37	—	4	—	1	27	49	72	80	170	3	9	—	28	134	41	67	13768
79	—	1	—	2	54	61	153	137	343	1	6	—	16	249	48	45	32546
116	—	5	—	3	81	110	225	217	513	4	15	—	44	383	89	112	46314
32	—	4	—	2	12	8	9	18	43	1	16	1	—	11	5	5	294
68	—	5	—	11	60	130	113	182	225	9	228	3	279	138	36	109	16959
149	—	5	—	26	171	251	210	302	566	14	575	2	432	303	44	210	36469
217	—	10	—	37	231	381	323	484	791	23	803	5	711	441	80	319	53428
15	—	1	1	—	96	40	14	15	35	—	12	—	1	16	1	1	633
699	13	75	19	60	867	848	938	1450	2237	80	1128	45	1714	1733	280	825	122853
1416	12	86	23	110	1720	1228	2169	2684	4947	122	3014	86	2779	4079	404	1452	280964
2115	25	161	42	170	2587	2076	3107	4134	7184	202	4142	131	4493	5812	684	2277	403817
284	—	281	5	10	295	115	73	115	564	13	154	1	18	138	19	19	4548

Politički kotari Политички котари	Osobe — Особе	I. Poljodjelstvo, živinogojstvo i vrtlarstvo — Пољодјелство, живиногојство и вртларство	II. Šumarstvo — Шумарство	III. Ribarstvo — Рибарство	IV. Rudarstvo — Рударство	V. Talionstvo — Талионство	VI. Industrija kamena i zemlje Индустрија камена и земље	VII. Industrija kovina — Индустрија ковина	VIII. Fabrikacija strojeva, orugja i pravljenje instrumenata — Фабрикација стројева, оруђа и прављење инструмената	IX. Kemijska industrija Кемијска индустрија	X. Središnji zavodi za rasvjetu, za prenašanje sile i za vodovode — Средишњи заводи за расвјету, за пренашање силе и за водоводе
Bihać — Бихаћ	u glavnom zvanju — у главном звању										
	koje privregjuju — које привређују	9475	2	—	—	—	4	54	4	2	—
	uzdržavane — уздржаване	15855	8	—	—	—	12	104	3	2	—
	ukupno — укупно . . .	25330	10	—	—	—	16	158	7	4	—
	koje dotično zvanje nuzgredno obavljaju које дотично звање нузгредно обављају	23	—	—	—	—	8	6	—	—	—
Bos. Krupa — Бос. Крупа	u glavnom zvanju — у главном звању										
	koje privregjuju — које привређују	15425	10	—	—	—	1	39	1	2	—
	uzdržavane — уздржаване	26858	41	—	—	—	2	55	7	5	—
	ukupno — укупно . . .	42283	51	—	—	—	3	94	8	7	—
	koje dotično zvanje nuzgredno obavljaju које дотично звање нузгредно обављају	85	1	8	—	—	4	57	—	—	—
Bos. Petrovac Бос. Петровац	u glavnom zvanju — у главном звању										
	koje privregjuju — које привређују	13510	14	1	—	—	—	23	—	2	—
	uzdržavane — уздржаване	23066	43	—	—	—	—	51	—	7	—
	ukupno — укупно . . .	36576	57	1	—	—	—	74	—	9	—
	koje dotično zvanje nuzgredno obavljaju које дотично звање нузгредно обављају	100	151	6	—	—	—	19	—	—	—
Cazin — Цазин	u glavnom zvanju — у главном звању										
	koje privregjuju — које привређују	15473	7	—	1	—	—	25	—	—	—
	uzdržavane — уздржаване	29472	20	—	—	—	—	62	—	—	—
	ukupno — укупно . . .	44945	27	—	1	—	—	87	—	—	—
	koje dotično zvanje nuzgredno obavljaju које дотично звање нузгредно обављају	37	5	—	1	—	1	62	—	—	—
Ključ — Кључ	u glavnom zvanju — у главном звању										
	koje privregjuju — које привређују	12798	10	—	—	—	—	55	1	—	—
	uzdržavane — уздржаване	16386	36	—	—	—	—	116	1	—	—
	ukupno — укупно . . .	29184	46	—	—	—	—	171	2	—	—
	koje dotično zvanje nuzgredno obavljaju које дотично звање нузгредно обављају	40	98	—	—	—	—	9	—	—	—
Sanski Most Сански Мост	u glavnom zvanju — у главном звању										
	koje privregjuju — које привређују	16165	1	—	2	—	—	40	1	1	—
	uzdržavane — уздржаване	20283	5	—	—	—	—	83	5	1	—
	ukupno — укупно . . .	36448	6	—	2	—	—	123	6	2	—
	koje dotično zvanje nuzgredno obavljaju које дотично звање нузгредно обављају	84	1	—	1	—	5	30	—	—	—
Okružje bihaćko Окружје бихаћко	u glavnom zvanju — у главном звању										
	koje privregjuju — које привређују	82846	44	1	3	—	5	236	7	7	—
	uzdržavane — уздржаване	131920	153	—	—	—	14	471	16	15	—
	ukupno — укупно . . .	214766	197	1	3	—	19	707	23	22	—
	koje dotično zvanje nuzgredno obavljaju које дотично звање нузгредно обављају	369	256	14	2	—	18	183	—	—	—
Bugojno — Бугојно . . .	u glavnom zvanju — у главном звању										
	koje privregjuju — које привређују	15079	17	4	4	—	8	223	20	1	4
	uzdržavane — уздржаване	26129	64	4	5	—	25	583	22	2	14
	ukupno — укупно . . .	41208	81	8	9	—	33	806	42	3	18
	koje dotično zvanje nuzgredno obavljaju које дотично звање нузгредно обављају	226	8	2	2	—	23	42	14	1	1
Glamoč — Гламоч . . .	u glavnom zvanju — у главном звању										
	koje privregjuju — које привређују	5921	16	—	—	—	3	15	1	—	1
	uzdržavane — уздржаване	12858	49	—	—	—	6	29	4	—	—
	ukupno — укупно . . .	18779	65	—	—	—	9	44	5	—	1
	koje dotično zvanje nuzgredno obavljaju које дотично звање нузгредно обављају	83	1	—	—	—	—	6	—	—	—
Jajce — Јајце	u glavnom zvanju — у главном звању										
	koje privregjuju — које привређују	10086	12	—	—	—	—	81	5	60	—
	uzdržavane — уздржаване	20823	46	—	—	—	—	146	10	117	—
	ukupno — укупно . . .	30909	58	—	—	—	—	227	15	177	—
	koje dotično zvanje nuzgredno obavljaju које дотично звање нузгредно обављају	51	3	6	—	—	3	17	9	5	—
Livno — Ливно	u glavnom zvanju — у главном звању										
	koje privregjuju — које привређују	10861	26	3	—	—	3	48	8	2	—
	uzdržavane — уздржаване	25155	96	2	—	—	5	123	19	5	—
	ukupno — укупно . . .	36016	122	5	—	—	8	171	27	7	—
	koje dotično zvanje nuzgredno obavljaju које дотично звање нузгредно обављају	124	5	4	—	—	—	24	1	—	2

XI. Gragjevni obrt — Грађевни обрт	XII. Poligrafički obrt — Полиграфички обрт	XIII. Tekstilna industrija — Текстилна индустрија	XIV. Industrija papira — Индустрија папира	XV. Industrija kože — Индустрија коже	XVI. Industrija drva i rezbarskih stvari — Индустрија дрва и резбарских ствари	XVII. Industrija hrane — Индустрија хране	XVIII. Piće i užitak, ukonačenje i okrepa — Пиће и ужитак, уконачење и окрепа	XIX. Industrija odijevanja Индустрија одијевања	XX. Trgovina robom — Трговина робом	XXI. Novčarstvo i vjeresija Новчарство и вјересија	XXII. Prevozni obrt — Превозни обрт	XXIII. Ostali trgovinski i prometni obrt — Остали трговински и прометни обрт	XXIV. Kućna posluga i razni posao za plaću — Кућна послуга и разни посао за плаћу	XXV. Javna služba — Јавна служба	XXVI. Slobodna zvanja — Слободна звања	XXVII. Ostali — Остали	Svega Свега
23	3	4	3	3	28	56	71	141	93	6	16	2	69	211	53	83	10406
27	5	1	4	5	53	104	97	145	194	7	24	4	63	501	40	243	17501
50	8	5	7	8	81	160	168	286	287	13	40	6	132	712	93	326	27907
10	—	234	—	3	26	26	17	5	63	1	21	1	2	26	3	61	536
30	—	4	—	6	13	38	60	82	122	3	28	2	75	140	6	60	16147
19	—	—	—	11	14	70	87	108	234	—	60	5	63	340	14	45	28038
49	—	4	—	17	27	108	147	190	356	3	88	7	138	480	20	105	44185
50	—	260	—	3	43	21	32	31	135	2	22	1	2	46	—	2	805
21	—	1	194	2	1213	53	52	100	114	—	21	—	104	171	1	60	15657
37	—	—	61	1	780	116	113	192	245	—	54	—	83	407	11	87	25354
58	—	1	255	3	1993	169	165	292	359	—	75	—	187	578	12	147	41011
36	1	424	—	1	169	23	27	14	60	—	25	—	8	50	1	15	1130
2	—	1	—	—	3	19	26	43	70	—	7	3	40	147	2	13	15882
3	—	—	—	—	7	47	38	80	223	—	9	1	25	372	3	113	30475
5	—	1	—	—	10	66	64	123	293	—	16	4	65	519	5	126	46357
19	—	68	—	1	27	14	18	30	87	—	8	1	5	56	—	2	442
23	—	—	—	2	499	26	30	35	70	—	12	5	45	110	10	33	13764
57	—	—	—	7	104	62	51	52	182	—	21	8	40	255	26	21	17425
80	—	—	—	9	603	88	81	87	252	—	33	13	85	365	36	54	31189
7	—	73	—	1	83	7	20	1	38	—	12	3	1	17	—	8	418
14	—	3	—	4	97	54	38	82	107	3	8	—	85	133	2	62	16902
28	—	7	—	7	26	85	78	116	229	1	23	—	84	342	2	115	21520
42	—	10	—	11	123	139	116	198	336	4	31	—	169	475	4	177	38422
36	—	2	—	—	37	6	24	15	115	—	17	—	49	34	1	16	473
113	3	13	197	17	1853	246	277	483	576	12	92	12	418	912	74	311	88758
171	5	8	65	31	984	484	464	693	1307	8	191	18	358	2217	96	624	140313
284	8	21	262	48	2837	730	741	1176	1883	20	283	30	776	3129	170	935	229071
158	1	1061	—	9	385	97	138	96	498	3	105	6	67	229	5	104	3804
34	—	79	—	13	40	129	114	201	143	1	53	1	206	236	4	98	16712
130	—	141	—	17	68	293	291	248	386	—	143	1	380	500	6	129	29581
164	—	220	—	30	108	422	405	449	529	1	196	2	586	736	10	227	46293
41	—	18	—	1	54	42	57	28	123	1	49	2	28	51	3	5	822
1	—	—	—	1	10	23	11	18	57	—	18	—	697	76	11	26	6906
7	—	—	—	1	27	57	25	48	146	—	13	—	9	190	35	35	13539
8	—	—	—	2	37	80	36	66	203	—	31	—	706	266	46	61	20445
1	—	—	—	—	1	3	1	1	11	—	3	—	2	2	—	—	115
51	—	9	—	5	32	42	55	95	45	—	33	4	347	134	4	76	11176
99	—	18	—	12	55	84	126	104	69	—	102	7	383	311	8	117	22637
150	—	27	—	17	87	126	181	199	114	—	135	11	730	445	12	193	33813
74	—	12	—	1	19	6	27	14	55	—	19	—	35	31	—	—	387
65	1	90	1	15	56	98	96	238	182	7	51	—	230	202	2	90	12375
160	1	152	3	31	135	224	207	343	484	13	125	—	429	431	5	138	28286
225	2	242	4	46	191	322	303	581	666	20	176	—	659	633	7	228	40661
16	—	18	—	2	15	10	18	7	46	—	4	—	23	9	—	1	329

Politički kotari Политички котари	Osobe — Особе	I. Poljodjelstvo, živinogojstvo i vrtlarstvo — Пољодјелство, живиногојство и вртларство	II. Šumarstvo — Шумарство	III. Ribarstvo — Рибарство	IV. Rudarstvo — Рударство	V. Talionstvo — Талионство	VI. Industrija kamena i zemlje Индустрија камена и земље	VII. Industrija kovina — Индустрија ковина	VIII. Fabrikacije strojeva, orugja i pravljenje instrumenata — Фабрикација стројева, оруђа и прављење инструмената	IX. Kemijska industrija Кемијска индустрија	X. Središnji zavodi za rasvjetu, za prenašanje sile i za vodovode — Средишњи заводи за расвјету, за пренашање силе и за водоводе
Prozor — Прозор . . .	u **glavnom** zvanju, — у **главном** звању, koje privregjuju — које привређују	4128	7	1	—	—	1	15	—	—	—
	uzdržavane — уздржаване	7642	18	—	—	—	—	31	—	—	—
	ukupno — укупно . . .	11770	25	1	—	—	1	46	—	—	—
	koje dotično zvanje **nuzgredno** obavljaju које дотично звање **нузгредно** обављају .	38	—	1	—	—	—	2	—	—	1
Travnik — Травник . .	u **glavnom** zvanju, — у **главном** звању, koje privregjuju — које привређују	10063	189	—	1	—	5	100	10	60	—
	uzdržavane — уздржаване	19755	261	—	—	—	8	205	21	50	—
	ukupno — укупно . . .	29818	450	—	1	—	13	305	31	110	—
	koje dotično zvanje **nuzgredno** obavljaju које дотично звање **нузгредно** обављају .	118	162	1	—	—	9	20	2	5	3
Varcar-Vakuf Варцар-Вакуф	u **glavnom** zvanju, — у **главном** звању, koje privregjuju — које привређују	7258	10	—	—	—	16	50	—	—	—
	uzdržavane — уздржаване	14983	43	—	—	—	27	105	—	—	—
	ukupno — укупно . . .	22241	53	—	—	—	43	155	—	—	—
	koje dotično zvanje **nuzgredno** obavljaju које дотично звање **нузгредно** обављају .	29	50	—	—	—	—	11	6	—	—
Zenica — Зеница . . .	u **glavnom** zvanju, — у **главном** звању, koje privregjuju — које привређују	7316	70	3	194	261	3	191	8	2	—
	uzdržavane — уздржаване	14556	101	9	430	477	16	370	9	7	—
	ukupno — укупно . . .	21872	171	12	624	738	19	561	17	9	—
	koje dotično zvanje **nuzgredno** obavljaju које дотично звање **нузгредно** обављају .	35	52	—	73	—	16	131	2	—	1
Žepče — Жепче	u **glavnom** zvanju, — у **главном** звању, koje privregjuju — које привређују	4247	50	1	8	—	1	100	5	—	—
	uzdržavane — уздржаване	8944	89	4	12	—	2	182	14	—	—
	ukupno — укупно . . .	13191	139	5	20	—	3	282	19	—	—
	koje dotično zvanje **nuzgredno** obavljaju које дотично звање **нузгредно** обављају .	75	46	—	6	—	—	12	1	3	1
Županjac — Жупањац .	u **glavnom** zvanju, — у **главном** звању, koje privregjuju — које привређују	6851	21	2	—	—	10	34	3	—	—
	uzdržavane — уздржаване	14357	35	2	—	—	9	72	7	—	—
	ukupno — укупно . . .	21208	56	4	—	—	19	106	10	—	—
	koje dotično zvanje **nuzgredno** obavljaju које дотично звање **нузгредно** обављају .	47	4	2	—	—	2	5	2	1	—
Okružje travničko Окружје травничко	u **glavnom** zvanju, — у **главном** звању, koje privregjuju — које привређују	81810	418	14	207	261	50	857	60	125	5
	uzdržavane — уздржаване	165202	802	21	447	477	98	1846	106	181	14
	ukupno — укупно . . .	247012	1220	35	654	738	148	2703	166	306	19
	koje dotično zvanje **nuzgredno** obavljaju које дотично звање **нузгредно** обављају .	826	331	16	81	—	53	270	37	15	9
Bileća — Билећа . . .	u **glavnom** zvanju, — у **главном** звању, koje privregjuju — које привређују	5727	5	—	—	—	—	21	2	—	—
	uzdržavane — уздржаване	13161	20	—	—	—	—	37	2	—	—
	ukupno — укупно . . .	18888	25	—	—	—	—	58	4	—	—
	koje dotično zvanje **nuzgredno** obavljaju које дотично звање **нузгредно** обављају .	29	1	—	—	—	3	7	—	—	—
Gacko — Гацко	u **glavnom** zvanju, — у **главном** звању, koje privregjuju — које привређују	4383	6	—	—	—	—	7	1	—	—
	uzdržavane — уздржаване	9729	18	—	—	—	—	22	3	—	—
	ukupno — укупно . . .	14112	24	—	—	—	—	29	4	—	—
	koje dotično zvanje **nuzgredno** obavljaju које дотично звање **нузгредно** обављају .	31	1	—	—	—	—	—	—	—	—
Konjic — Коњиц . . .	u **glavnom** zvanju, — у **главном** звању, koje privregjuju — које привређују	9696	45	8	—	—	—	68	6	—	—
	uzdržavane — уздржаване	15115	57	19	—	—	—	147	3	—	—
	ukupno — укупно . . .	24811	102	27	—	—	—	215	9	—	—
	koje dotično zvanje **nuzgredno** obavljaju које дотично звање **нузгредно** обављају .	115	—	—	1	—	—	18	1	—	—
Ljubinje — Љубиње . .	u **glavnom** zvanju, — у **главном** звању, koje privregjuju — које привређују	4629	3	—	—	—	—	24	2	—	—
	uzdržavane — уздржаване	9039	5	—	—	—	—	77	4	—	—
	ukupno — укупно . . .	13668	8	—	—	—	—	101	6	—	—
	koje dotično zvanje **nuzgredno** obavljaju које дотично звање **нузгредно** обављају .	63	2	—	—	—	5	4	—	—	—

XI. Gragjevni obrt — Грађевни обрт	XII. Poligrafički obrt — Полиграфички обрт	XIII. Tekstilna industrija — Текстилна индустрија	XIV. Industrija papira — Индустрија папира	XV. Industrija kože — Индустрија коже	XVI. Industrija drva i rezbarskih stvari — Индустрија дрва и резбарских ствари	XVII. Industrija hrane — Индустрија хране	XVIII. Piće i užitak, ukonačenje i okrepa — Пиће и ужитак, уконачење и окрепа	XIX. Industrija odijevanja Индустрија одијевања	XX. Trgovina robom — Трговина робом	XXI. Novčarstvo i vjeresija Новчарство и вјересија	XXII. Prevozni obrt — Превозни обрт	XXIII. Ostali trgovinski i prometni obrt — Остали трговински и прометни обрт	XXIV. Kućna posluga i razni posao za plaću — Кућна послуга и разни посао за плаћу	XXV. Javna služba — Јавна служба	XXVI. Slobodna zvanja — Слободна звања	XXVII. Ostali — Остали	Svega Свега
6	—	—	—	—	1	9	17	10	30	—	9	—	49	67	—	18	4368
—	—	—	—	—	1	17	59	24	96	—	33	—	53	174	—	26	8174
6	—	—	—	—	2	26	76	34	126	—	42	—	102	241	—	44	12542
5	—	1	—	—	3	5	8	5	9	—	3	—	1	6	—	—	88
177	3	43	6	8	81	117	216	397	178	6	84	6	348	295	44	180	12617
411	1	74	11	12	146	233	380	537	479	11	290	24	350	695	57	640	24651
588	4	117	17	20	227	350	596	934	657	17	374	30	698	990	101	820	37268
137	1	20	—	1	76	31	43	20	67	2	34	2	22	47	4	2	829
32	—	245	—	—	199	39	45	92	85	—	5	1	68	91	—	41	8277
41	—	246	—	—	13	68	88	114	212	—	10	—	112	222	—	59	16343
73	—	491	—	—	212	107	133	206	297	—	15	1	180	313	—	100	24620
24	—	14	—	1	303	4	18	2	30	—	10	—	54	9	—	3	568
58	—	10	—	—	29	93	82	139	177	2	179	2	261	242	5	135	9462
117	—	11	—	—	52	176	165	186	439	7	440	4	343	525	4	943	19387
175	—	21	—	—	81	269	247	325	616	9	619	6	604	767	9	1078	28849
16	—	96	—	—	25	14	15	5	54	—	83	—	33	26	—	1	678
55	1	16	—	5	876	78	96	102	131	—	79	62	50	96	102	49	6210
101	1	15	—	10	643	135	126	143	270	—	183	90	56	240	137	122	11519
156	2	31	—	15	1519	213	222	245	401	—	262	152	106	336	239	171	17729
30	—	1	—	—	71	11	22	12	28	—	27	2	5	17	1	—	371
9	—	25	—	1	10	17	35	34	56	—	19	—	44	111	6	27	7315
2	—	11	—	3	10	33	71	36	105	—	22	—	51	167	5	28	15026
11	—	36	—	4	20	50	106	70	161	—	41	—	95	278	11	55	22341
16	—	6	—	—	9	7	20	15	80	—	13	—	10	12	1	1	253
488	5	517	7	48	1334	645	767	1326	1084	16	530	76	2300	1550	178	740	95418
1068	3	668	14	86	1150	1320	1538	1783	2686	31	1361	126	2166	3455	257	2237	189143
1556	8	1185	21	134	2484	1965	2305	3109	3770	47	1891	202	4466	5005	435	2977	284561
360	1	186	—	6	576	133	229	109	503	3	245	6	213	210	9	13	4440
18	1	—	—	—	10	16	21	41	33	—	6	—	33	74	1	16	6025
17	—	—	—	—	2	9	31	58	55	—	10	—	9	205	1	19	13636
35	1	—	—	—	12	25	52	99	88	—	16	—	42	279	2	35	19661
48	—	1	—	—	6	5	30	8	49	—	10	1	4	4	—	4	210
6	—	4	—	—	18	12	20	31	68	4	3	—	46	78	—	13	4700
7	—	—	—	—	25	36	42	38	152	6	7	—	57	206	—	59	10407
13	—	4	—	—	43	48	62	69	220	10	10	—	103	284	—	72	15107
3	—	1	—	—	1	2	13	—	26	—	6	—	6	3	—	—	94
34	—	77	—	1	38	53	58	43	107	—	185	—	265	125	11	61	10881
47	—	8	—	—	49	76	122	67	235	—	532	—	274	335	10	96	17192
81	—	85	—	1	87	129	180	110	342	—	717	—	539	460	21	157	28073
49	—	212	—	—	15	30	26	12	73	1	8	—	65	10	—	6	642
5	—	7	—	—	3	2	17	10	52	—	26	—	35	66	1	31	4913
13	—	5	—	—	11	—	41	26	112	—	83	—	62	172	1	42	9693
18	—	12	—	—	14	2	58	36	164	—	109	—	97	238	2	73	14606
74	—	1	—	—	1	—	9	1	11	—	2	—	2	9	—	—	184

Politički kotari Политички котари	Osobe — Особе	I. Poljodjelstvo, živinogojstvo i vrtlarstvo — Пољодјелство, живиногојство и вртларство	II. Šumarstvo — Шумарство	III. Ribarstvo — Рибарство	IV. Rudarstvo — Рударство	V. Talionstvo — Талионство	VI. Industrija kamena i zemlje Индустрија камена и земље	VII. Industrija kovina — Индустрија ковина	VIII. Fabrikacija strojeva, orugja i pravljenje instrumenata — Фабрикација стројева, оруђа и прављење инструмената	IX. Kemijska industrija Кемијска индустрија	X. Središnji zavodi za rasvjetu, za prenašanje sile i za vodovode — Средишњи заводи за расвјету, за пренашање силе и за водоводе
Ljubuški — Љубушки .	u glavnom zvanju, — у главном звању, koje privregjuju — које привређују	14926	5	—	—	—	1	14	—	1	—
	uzdržavane — уздржаване	25739	6	—	—	—	—	47	—	2	—
	ukupno — укупно . . .	40665	11	—	—	—	1	61	—	3	—
	koje dotično zvanje nuzgredno obavljaju које дотично звање нузгредно обављају .	74	3	—	—	—	—	27	—	—	1
Mostar, gr. kotar Мостар, гр. котар . . .	u glavnom zvanju, — у главном звању, koje privregjuju — које привређују	1122	4	1	—	—	15	190	17	10	4
	uzdržavane — уздржаване	2462	15	—	—	—	25	320	30	18	2
	ukupno — укупно . . .	3584	19	1	—	—	40	510	47	28	6
	koje dotično zvanje nuzgredno obavljaju које дотично звање нузгредно обављају .	270	—	—	—	—	—	5	1	—	—
Mostar, seoski kotar Мостар, сеоски котар . .	u glavnom zvanju, — у главном звању, koje privregjuju — које привређују	15899	27	—	—	—	2	6	—	—	—
	uzdržavane — уздржаване	33284	45	—	—	—	—	20	—	—	—
	ukupno — укупно . . .	49183	72	—	—	—	2	26	—	—	—
	koje dotično zvanje nuzgredno obavljaju које дотично звање нузгредно обављају .	41	5	—	—	—	—	28	—	—	—
Nevesinje — Невесиње .	u glavnom zvanju, — у главном звању, koje privregjuju — које привређују	7234	10	—	—	—	1	32	3	—	—
	uzdržavane — уздржаване	14613	23	—	—	—	1	72	3	—	—
	ukupno — укупно . . .	21847	33	—	—	—	2	104	6	—	—
	koje dotično zvanje nuzgredno obavljaju које дотично звање нузгредно обављају .	64	—	—	—	—	4	13	2	—	—
Stolac — Столац	u glavnom zvanju, — у главном звању, koje privregjuju — које привређују	10206	6	1	—	—	—	84	9	1	1
	uzdržavane — уздржаване	21256	15	8	—	—	—	188	6	2	1
	ukupno — укупно . . .	31462	21	9	—	—	—	272	15	3	2
	koje dotično zvanje nuzgredno obavljaju које дотично звање нузгредно обављају .	49	1	14	—	—	1	21	3	—	—
Trebinje — Требиње . .	u glavnom zvanju, — у главном звању, koje privregjuju — које привређују	6157	9	—	1	—	3	43	2	1	—
	uzdržavane — уздржаване	13456	19	—	—	—	7	56	9	1	—
	ukupno — укупно . . .	19613	28	—	1	—	10	99	11	2	—
	koje dotično zvanje nuzgredno obavljaju које дотично звање нузгредно обављају .	60	2	1	—	—	1	9	—	—	2
Okružje mostarsko Округје мостарско	u glavnom zvanju, — у главном звању, koje privregjuju — које привређују	79979	120	10	1	—	22	489	42	13	5
	uzdržavane — уздржаване	157854	223	27	—	—	33	986	60	23	3
	ukupno — укупно . . .	237833	343	37	1	—	55	1475	102	36	8
	koje dotično zvanje nuzgredno obavljaju које дотично звање нузгредно обављају .	796	15	15	1	—	14	132	7	—	4
Bosna i Hercegovina **Босна и Херцеговина**	u glavnom zvanju, — у главном звању, koje privregjuju — које привређују	577207	2465	98	1377	478	719	5139	426	728	74
	uzdržavane — уздржаване	1065994	2929	201	2507	894	1100	9649	656	1124	154
	ukupno — укупно . . .	1643201	5394	299	3884	1372	1819	14788	1082	1852	228
	koje dotično zvanje nuzgredno obavljaju које дотично звање нузгредно обављају .	6512	1306	71	371	1	264	1211	99	134	18

XI. Gragjevni obrt — Грађевни обрт	XII. Poligrafički obrt — Полиграфички обрт	XIII. Tekstilna industrija — Текстилна индустрија	XIV. Industrija papira — Индустрија папира	XV. Industrija kože — Индустрија коже	XVI. Industrija drva i rezbarskih stvari — Индустрија дрва и резбарских ствари	XVII. Industrija hrane — Индустрија хране	XVIII. Piće i užitak, ukonačenje i okrepa — Пиће и ужитак, уконачење и окрепа	XIX. Industrija odijevanja Индустрија одијевања	XX. Trgovina robom — Трговина робом	XXI. Novčarstvo i vjeresija Новчарство и вјересија	XXII. Prevozni obrt — Превозни обрт	XXIII. Ostali trgovinski i prometni obrt — Остали трговински и прометни обрт	XXIV. Kućna posluga i razni posao za plaću — Кућна послуга и разни посао за плаћу	XXV. Javna služba — Јавна служба	XXVI. Slobodna zvanja — Слободна звања	XXVII. Ostali — Остали	Svega Свега
16	—	—	—	—	14	17	72	62	39	—	34	2	60	198	4	15	15480
39	—	—	—	—	36	30	147	85	76	—	65	6	68	378	9	84	26817
55	—	—	—	—	50	47	219	147	115	—	99	8	128	576	13	99	42297
44	—	20	—	—	9	27	75	37	145	—	24	6	10	17	—	3	522
225	27	28	12	25	189	172	404	451	541	23	289	85	738	516	54	284	5426
366	40	39	17	47	252	310	659	692	1268	32	732	195	1069	1142	91	1143	10966
591	67	67	29	72	441	482	1063	1143	1809	55	1021	280	1807	1658	145	1427	16392
4	—	2	—	—	4	1	17	21	52	—	3	10	15	10	3	4	422
12	—	18	—	—	1	11	22	13	7	—	45	3	43	116	1	22	16248
6	—	5	—	—	—	15	53	11	17	—	156	12	15	245	—	94	33978
18	—	23	—	—	1	26	75	24	24	—	201	15	58	361	1	116	50226
32	—	32	—	—	12	8	61	12	39	—	20	2	20	1	—	—	313
18	4	1	—	1	6	23	59	54	98	—	11	—	32	116	4	41	7748
21	4	—	—	5	15	39	62	69	182	—	22	—	43	300	—	61	15535
39	8	1	—	6	21	62	121	123	280	—	33	—	75	416	4	102	23283
24	—	115	—	—	16	15	27	9	36	—	27	3	14	2	—	6	377
13	—	15	2	4	44	52	80	104	157	—	75	73	86	198	6	90	11307
31	—	14	7	6	39	136	180	136	366	—	151	115	31	462	6	100	23256
44	—	29	9	10	83	188	260	240	523	—	226	188	117	660	12	190	34563
33	—	4	—	1	11	10	41	9	64	—	18	5	2	23	1	—	311
60	1	2	—	—	42	31	81	113	120	8	99	8	230	157	16	107	7291
92	—	2	—	—	52	88	171	161	295	—	244	11	249	344	9	273	15539
152	1	4	—	—	94	119	252	274	415	8	343	19	479	501	25	380	22830
70	1	1	—	—	5	6	22	25	85	1	14	7	38	14	—	3	367
407	33	152	14	31	365	389	834	922	1222	35	773	171	1568	1644	98	680	90019
639	44	73	24	58	481	739	1508	1343	2758	38	2002	339	1877	3789	127	1971	177019
1046	77	225	38	89	846	1128	2342	2265	3980	73	2775	510	3445	5433	225	2651	267038
381	1	389	—	1	80	104	321	134	580	2	132	34	176	93	4	26	3442
4017	293	1943	376	493	7890	4320	5779	8969	10440	413	5278	568	13079	10975	1564	6183	671291
6342	385	1718	263	1011	8047	7713	10728	13349	23620	689	13012	1181	14868	24622	2084	11913	1226753
10359	678	3661	639	1504	15937	12033	16507	22318	34060	1102	18290	1749	27947	35597	3648	18096	1898044
2236	13	2573	7	50	1998	750	1408	777	3303	38	1112	61	1196	1503	185	569	27766

VII. Agrarno zvanje po konfesijama.

Zemaljski glavni grad Sarajevo, politički kotari Земаљски главни град Сарајево, политички котари	Zemljoposjednici sa kmetovima — Земљопосједници са кметовима										Zemljoposjednici bez kmetova — Земљопо-					
	srp.-pravosl. срп.-правосл.		muslimani муслимани		rimo-katolici римо-католици		ini — ини		ukupno — укупно		srp.-pravosl. срп.-правосл.		muslimani муслимани		rimo-katolici римо-католици	
	glavari obitelji главари обитељи	svojad својад	glavari obitelji главари обитељи	svojad својад	glavari obitelji главари обитељи	svojad својад	glavari obitelji главари обитељи	svojad својад	glavari obitelji главари обитељи	svojad својад	glavari obitelji главари обитељи	svojad својад	glavari obitelji главари обитељи	svojad својад	glavari obitelji главари обитељи	svojad својад
Sarajevo, grad — Сарајево, град	12	26	781	1363	—	1	2	4	795	1394	3	16	190	387	4	12
Čajniče — Чајниче	11	53	160	870	—	—	—	—	171	923	7	22	95	324	1	2
Foča — Фоча	35	146	619	2075	—	—	—	—	654	2221	20	86	52	153	—	—
Fojnica — Фојница	—	—	77	256	22	121	—	—	99	377	—	—	21	92	26	124
Rogatica — Рогатица	31	226	389	1158	—	—	—	—	420	1384	21	89	255	638	2	—
Sarajevo — Сарајево[1]	3	20	66	280	—	—	—	—	69	300	3	22	1	3	3	5
Visoko — Високо	11	56	156	741	1	29	1	3	169	829	18	72	118	412	18	85
Višegrad — Вишеград	14	118	191	630	—	—	—	—	205	748	22	76	28	83	1	1
Okružje sarajevsko Окружје сарајевско	117	645	2439	7373	23	151	3	7	2582	8176	94	383	760	2092	55	229
Bijeljina — Бијељина	1	14	113	478	1	2	1	6	116	500	18	89	50	265	2	6
Brčko — Брчко	8	48	56	364	—	37	1	3	65	452	13	99	79	426	11	54
Gračanica — Грачаница	6	42	20	125	—	—	—	—	26	167	46	306	51	252	2	9
Gradačac — Градачац	5	24	38	186	2	15	1	10	46	235	30	135	57	331	8	30
Kladanj — Кладањ	—	—	30	181	—	—	—	—	30	181	—	—	—	—	—	—
Maglaj — Маглај	5	29	122	541	5	73	—	—	132	643	1	5	22	85	—	—
Srebrenica — Сребреница	12	96	97	709	—	—	—	—	109	805	2	38	30	208	—	—
Tuzla, gr. kotar — Тузла, гр. котар	1	5	96	493	—	—	—	—	97	498	6	16	99	519	—	—
Tuzla, s. kotar — Тузла, с. котар	1	3	83	492	—	1	—	—	84	496	6	37	37	202	7	26
Vlasenica — Власеница	5	49	111	580	—	—	2	19	118	648	8	79	8	25	—	—
Zvornik — Зворник	14	87	138	759	1	4	1	9	154	859	2	11	15	78	—	3
Okružje tuzlansko Окружје тузланско	58	397	904	4908	9	132	6	47	977	5484	132	815	448	2391	30	128
Banjaluka, gr. kotar — Бањалука, гр. котар	3	9	366	1137	3	15	2	8	374	1169	3	11	33	115	3	6
Banjaluka, s. kotar — Бањалука, с. котар	2	36	19	68	3	17	—	—	24	121	3	17	3	—	5	13
Bos. Dubica — Бос. Дубица	3	32	51	193	—	—	—	—	54	225	10	35	12	49	2	7
Bos. Gradiška — Бос. Градишка	4	24	34	112	1	6	—	—	39	142	12	45	2	8	7	40
Bos. Novi — Бос. Нови	9	49	180	759	2	2	—	—	191	810	8	41	33	180	3	21
Derventa — Дервента	11	34	224	569	6	35	2	12	243	650	5	12	16	64	13	18
Kotor-Varoš — Котор-Варош	15	109	135	386	17	78	—	—	167	573	52	205	10	30	2	2
Prijedor — Приједор	16	69	235	927	4	15	—	—	255	1011	6	12	16	65	2	2
Prnjavor — Прњавор	11	72	49	174	—	—	—	—	60	246	10	51	2	3	2	11
Tešanj — Тешањ	10	141	163	780	—	—	—	—	173	921	5	20	25	96	14	50
Okružje banjalučko Окружје бањалучко	84	575	1456	5105	36	168	4	20	1580	5868	114	449	152	610	53	170
Bihać — Бихаћ	3	29	149	861	—	—	1	4	153	894	3	9	4	20	2	10
Bos. Krupa — Бос. Крупа	20	166	426	2977	1	5	—	—	447	3148	9	37	189	916	2	6
Bos. Petrovac — Бос. Петровац	8	35	282	851	—	—	—	—	290	886	17	45	82	267	4	10
Cazin — Цазин	1	16	93	582	1	7	—	—	95	605	1	3	65	329	2	2
Ključ — Кључ	5	38	161	766	—	—	—	—	166	804	2	15	10	47	1	5
Sanski Most — Сански Мост	14	82	255	1131	4	26	—	—	273	1239	6	15	65	206	3	6
Okružje bihaćko Окружје бихаћко	51	366	1366	7168	6	38	1	4	1424	7576	38	124	415	1785	14	39
Bugojno — Бугојно	49	119	392	1198	30	141	2	2	473	1460	42	130	159	374	57	168
Glamoč — Гламоч	15	63	96	363	7	32	—	—	118	458	29	102	57	202	8	31
Jajce — Јајце	20	77	202	455	17	49	5	15	244	596	4	8	38	113	10	40
Livno — Ливно	4	10	70	218	26	127	—	—	100	355	34	99	95	265	61	250
Prozor — Прозор	—	—	81	417	1	9	1	2	83	428	1	4	226	829	42	209
Travnik — Травник	6	42	138	518	11	76	—	—	155	636	3	9	55	203	8	22
Varcar-Vakuf — Варцар-Вакуф	42	175	59	222	9	37	—	—	110	434	3	9	25	108	3	21
Zenica — Зеница	4	3	57	256	6	28	1	3	68	290	7	—	27	20	3	3
Žepče — Жепче	3	17	75	349	9	46	2	14	89	426	1	—	84	341	9	17
Županjac — Жупањац	1	5	50	166	2	11	1	1	54	183	14	63	32	100	25	96
Okružje travničko Окружје травничко	144	511	1220	4162	118	556	12	37	1494	5266	138	424	798	2555	226	857
Bileća — Билећа	2	12	20	142	1	3	—	—	23	157	55	399	56	426	—	—
Gacko — Гацко	5	22	23	129	—	—	—	—	28	151	18	85	11	45	—	—
Konjic — Коњиц	11	130	198	837	7	27	—	—	216	894	3	12	12	38	—	—
Ljubinje — Љубиње	19	65	89	365	5	6	—	—	113	536	2	37	—	—	—	—
Ljubuški — Љубушки	5	15	306	814	20	128	—	—	331	957	5	2	69	224	8	53
Mostar, gr. kotar — Мостар, гр. котар	80	262	876	1897	20	79	—	—	976	2238	133	377	236	548	45	164
Mostar, s. kotar — Мостар, с. котар	4	8	107	406	6	31	—	—	117	445	1	4	7	21	4	17
Nevesinje — Невесиње	11	54	112	482	2	5	—	—	125	541	3	20	1	5	1	4
Stolac — Столац	22	68	252	1001	14	75	—	—	288	1144	21	93	40	188	19	101
Trebinje — Требиње	20	97	169	930	—	—	—	—	189	1027	3	10	18	77	3	15
Okružje mostarsko Окружје мостарско	179	733	2152	7003	75	354	—	—	2406	8090	244	1039	450	1572	80	354
Bosna i Hercegovina Босна и Херцеговина	633	3227	9537	35719	267	1399	26	115	10463	40460	760	3234	3023	11005	458	1777

---

[1] Bez glavnoga grada. — Без главнога града.

VII. Аграрно звање по конфесијама.

сједници без кметова				Slobodni seljaci — Слободни сељаци										Kmetovi — Кметови									
ini — ини		ukupno укупно		srp.-pravosl. срп.-правосл.		muslimani муслимани		rimo-katolici римо-католици		ini — ини		ukupno — укупно		srp.-pravosl. срп.-правосл.		muslimani муслимани		rimo-katolici римо-католици		ini — ини		ukupno — укупно	
glavari obitelji главари обитељи	svojad — својад	glavari obitelji главари обитељи	glavari obitelji главари обитељи	glavari obitelji главари обитељи	svojad својад	glavari obitelji главари обитељи	svojad својад	glavari obitelji главари обитељи	svojad својад	glavari obitelji главари обитељи	svojad — својад	glavari obitelji главари обитељи	svojad својад	glavari obitelji главари обитељи	svojad својад	glavari obitelji главари обитељи	svojad својад	glavari obitelji главари обитељи	svojad својад	glavari obitelji главари обитељи	svojad — својад	glavari obitelji главари обитељи	svojad својад
—	—	197	415	19	40	3	—	1	7	—	—	23	47	6	26	1	5	—	—	—	—	7	31
—	—	103	348	121	635	1585	7184	1	—	—	—	1707	7819	598	3157	154	638	—	—	—	—	752	3795
—	—	72	239	641	2979	3950	14144	—	—	—	—	4591	17123	1044	5953	396	1743	—	—	—	—	1440	7696
—	—	47	216	32	142	1165	4871	1164	5235	—	—	2361	10248	34	154	27	118	539	2749	—	—	600	3021
1	6	279	733	378	2336	2168	10278	6	12	—	—	2552	12626	1382	8313	98	450	—	—	—	—	1480	8763
1	1	8	31	929	4941	2133	9617	89	411	1	3	3152	14972	1683	12060	139	754	154	1073	1	6	1977	14893
—	—	154	569	447	2284	3054	13372	1070	5012	—	—	4571	20668	509	2929	65	285	208	1099	—	—	782	4313
—	—	51	160	557	2920	1658	6257	2	3	—	—	2217	9180	702	3262	66	303	—	—	—	—	768	3565
2	7	911	2711	3124	16277	15716	65723	2333	10680	1	3	21174	92683	5958	36854	946	4296	901	4921	1	6	7806	46077
1	4	71	364	2342	12059	1350	6207	51	247	147	803	3890	19316	3228	14836	6	17	2	14	—	—	3236	14867
—	—	103	579	580	3246	1768	8501	1111	6811	8	31	3467	18589	1727	9508	45	174	1394	9339	—	—	3166	19021
4	21	103	588	1043	4825	3127	13178	8	28	1	—	4179	18031	771	3520	13	42	1	3	—	—	785	3565
2	4	97	500	2072	10121	2493	11679	1246	6343	1	4	5812	28147	1016	4892	52	294	1119	6342	—	—	2187	11528
—	—	—	—	76	493	1019	4443	108	578	—	—	1203	5514	293	1869	17	73	1	3	—	—	311	1945
—	—	23	90	449	2608	1482	6538	40	277	—	—	1971	9423	1353	7561	271	1106	117	645	—	—	1741	9312
—	—	32	246	393	3083	1766	8365	1	5	—	—	2160	11453	916	5434	437	1703	—	—	—	—	1353	7137
1	2	106	537	3	18	188	899	8	40	—	—	199	957	—	—	—	—	—	—	—	—	—	—
—	—	50	265	484	2588	6537	28842	607	3403	1	1	7629	34834	446	2039	155	738	643	3347	—	—	1244	6124
—	—	16	104	420	2630	1290	6441	—	—	—	—	1710	9071	1843	10951	66	266	—	—	—	—	1909	11217
—	—	17	92	1324	7150	2746	12084	2	10	36	140	4108	19384	2162	10209	389	1487	1	5	—	—	2552	11701
8	31	618	3365	9186	48821	23766	107177	3182	17742	194	979	36328	174719	13755	70819	1451	5900	3278	19698	—	—	18484	96417
1	4	40	136	62	307	119	495	16	61	2	6	199	869	21	111	1	5	8	45	—	—	30	161
1	3	12	33	886	5758	275	1354	822	4377	68	316	2051	11805	3954	25903	74	294	794	4886	—	2	4822	31085
—	—	24	91	938	5350	142	677	67	326	50	256	1197	6609	1789	9337	3	12	45	238	—	—	1837	9587
10	48	31	141	1218	6360	313	1598	450	2425	137	708	2118	11091	2999	15415	27	135	166	910	4	19	3196	16479
—	—	44	242	809	4702	461	2240	89	436	15	53	1374	7431	1848	10634	13	50	13	61	—	—	1874	10745
2	6	36	100	1305	6449	740	3320	1377	7266	63	280	3485	17315	1918	9541	70	324	2449	13358	2	8	4439	23231
—	—	64	237	803	3151	782	2351	358	1361	—	—	1943	6863	833	6867	6	29	236	1189	—	—	1075	8085
—	—	24	79	738	3785	1739	7882	217	950	76	350	2770	12967	2484	13711	93	370	223	1020	2	13	2802	15114
1	—	15	65	1018	5521	344	1514	293	1363	352	1645	2007	10043	2663	14478	53	217	72	392	3	11	2791	15098
8	35	52	201	408	3259	2357	10749	293	1670	28	128	3086	15806	2237	14810	147	741	566	3506	1	3	2951	19060
23	96	342	1325	8185	44642	7272	32180	3982	20235	791	3742	20230	100799	20746	120807	487	2177	4572	25005	12	56	25817	148645
—	—	9	39	582	3191	1956	9117	273	1260	—	—	2811	13568	571	2920	5	37	65	350	—	—	641	3307
—	—	200	959	824	5150	1613	8011	2	9	—	1	2439	13171	2290	12947	10	36	1	—	—	—	2301	12983
1	6	104	328	693	4052	777	3500	28	192	—	—	1498	7744	3004	17697	2	7	38	230	—	—	3044	17934
—	—	68	334	559	2963	5920	28336	60	346	—	—	6539	31645	643	3419	5	18	1	3	—	—	649	3440
—	—	13	67	787	4609	1263	5743	62	356	—	—	2112	10708	1461	8148	17	59	16	84	—	—	1494	8291
—	—	74	227	623	3447	1211	5943	284	1556	—	—	2118	10946	2204	11964	28	136	144	677	—	—	2376	12777
1	6	468	1954	4068	23412	12740	60650	709	3719	—	1	17517	87782	10173	57095	67	293	265	1344	—	—	10505	58732
—	—	258	672	746	2756	2373	8122	798	3439	—	—	3917	14317	1057	5604	14	57	840	4614	—	—	1911	10275
—	—	94	335	432	2416	491	1916	88	399	—	—	1011	4731	1284	7737	1	5	31	146	—	—	1316	7888
2	9	54	170	1631	5987	1732	5244	780	2340	—	—	4143	13571	577	3647	15	62	264	1372	—	—	856	5081
—	—	190	614	281	1436	190	835	820	4225	—	—	1291	6496	1416	8793	28	137	1128	6926	—	—	2572	15856
—	—	269	1042	—	—	551	2220	825	3765	—	—	1376	5985	—	—	3	10	227	1091	—	—	230	1101
—	—	66	234	184	973	1980	9796	1520	7460	—	1	3684	18230	193	1140	18	75	455	2423	—	—	666	3638
—	—	31	138	1803	6839	257	914	134	646	—	—	2194	8399	971	5236	2	12	109	604	—	—	1082	5852
—	—	37	23	418	1207	3263	9436	314	1122	12	51	4007	11816	225	1743	11	82	209	1297	—	—	445	3122
2	11	96	369	111	594	826	3196	622	3179	8	28	1567	6997	118	696	7	26	235	1128	—	—	360	1850
—	—	71	259	47	212	157	774	672	4182	—	—	876	5168	47	283	4	15	1137	5853	—	—	1188	6151
4	20	1166	3856	5653	22420	11820	42453	6573	30757	20	80	24066	95710	5888	34879	103	481	4635	25454	—	—	10626	60814
—	—	111	825	1136	6809	300	1821	—	—	—	—	1436	8630	572	2946	14	75	—	—	—	—	586	3021
—	—	29	130	976	4901	811	3983	1	2	—	—	1788	8886	70	439	5	19	—	—	—	—	75	458
—	—	15	50	104	485	2502	9533	447	2113	—	—	3053	12131	95	556	57	274	266	1305	—	—	418	2135
—	—	2	37	379	1874	161	684	314	1275	—	—	854	3833	118	677	31	137	25	141	—	—	174	955
—	—	82	279	—	—	39	126	2518	11866	—	—	2557	11992	—	—	2	9	1192	5782	—	—	1194	5791
2	6	416	1095	1	—	1	—	6	21	—	—	8	21	11	10	12	43	30	85	—	—	53	138
—	—	12	42	149	699	713	2970	1969	9691	—	—	2831	13360	298	1865	181	887	1266	6948	—	—	1745	9700
—	—	5	29	883	4794	589	2636	51	248	—	—	1523	7678	594	3646	65	370	32	174	—	—	691	4190
—	—	80	382	379	1880	669	2756	808	3445	—	—	1856	8081	306	1635	214	1090	653	3528	—	—	1173	6253
—	—	24	102	1191	6254	419	2119	23	111	—	—	1633	8484	311	1511	18	76	1	7	—	—	330	1594
2	6	776	2971	5198	27696	6204	26628	6137	28772	—	—	17539	83096	2375	13285	599	2980	3465	17970	—	—	6439	34235
40	166	4281	16182	35414	183268	77518	334811	22916	111905	1006	4805	136854	634789	58895	333739	3653	16127	17116	94992	13	62	79677	444920

Zemaljski glavni grad Sarajevo, politički kotari Земаљски главни град Сарајево, политички котари	Slobodni seljaci ujedno kmetovi — Слободни сељаци уједно кметови																			
	pretežno slobodni seljaci — претежно слободни сељаци										pretežno kmetovi — претежно кметови									
	srp.-prav. срп.-прав.		muslimani муслимани		rim.-kat. рим.-кат.		ini — ини		ukupno укупно		srp.-prav. срп.-прав.		muslimani муслимани		rim.-kat. рим.-кат.		ini — ини		ukupno — укупно	
	glavari obitelji главари обитељи	svojad својад	glavari obitelji главари обитељи	svojad — својад	glavari obitelji главари обитељи	svojad својад	glavari obitelji главари обитељи	svojad — својад	glavari obitelji главари обитељи	svojad својад	glavari obitelji главари обитељи	svojad својад	glavari obitelji главари обитељи	svojad — својад	glavari obitelji главари обитељи	svojad својад	glavari obitelji главари обитељи	svojad — својад	glavari obitelji главари обитељи	svojad својад
Sarajevo, grad — Сарајево, град	—	—	—	—	—	—	—	—	—	—	—	—	—	—	—	—	—	—	—	—
Čajniče — Чајниче	28	159	47	247	—	—	—	—	75	406	36	223	47	231	—	—	—	—	83	454
Foča — Фоча	105	462	67	200	—	—	—	—	172	662	117	607	79	374	—	—	—	—	196	981
Fojnica — Фојница	2	23	60	324	120	728	—	—	182	1075	3	40	30	134	177	1192	—	—	210	1366
Rogatica — Рогатица	92	720	22	120	1	5	—	—	115	845	98	830	30	144	—	—	—	—	128	974
Sarajevo — Сарајево[1]	153	1132	76	441	7	45	—	—	236	1618	203	1581	100	523	16	89	—	—	319	2193
Visoko — Високо	73	508	42	229	50	272	—	—	165	1009	130	901	33	175	68	382	—	—	231	1458
Višegrad — Вишеград	226	1240	99	442	—	—	—	—	325	1682	185	997	37	158	—	—	—	—	222	1155
Okružje sarajevsko Окружје сарајевско	679	4244	413	2003	178	1050	—	—	1270	7297	772	5179	356	1739	261	1663	—	—	1389	8581
Bijeljina — Бијељина	342	2140	—	—	—	—	—	—	342	2140	430	2577	—	—	—	—	—	—	430	2577
Brčko — Брчко	88	600	10	79	46	413	—	—	144	1092	72	567	1	7	99	959	—	—	172	1533
Gračanica — Грачаница	123	723	1	1	—	—	—	—	124	724	97	573	3	17	—	—	—	—	100	590
Gradačac — Градачац	21	168	8	49	49	410	—	—	78	627	75	561	5	43	124	947	—	—	204	1551
Kladanj — Кладањ	20	193	9	48	—	—	—	—	29	241	29	280	9	50	4	18	—	—	42	348
Maglaj — Маглај	198	1445	44	164	36	245	—	—	278	1854	246	1618	75	379	38	249	—	—	359	2246
Srebrenica — Сребреница	250	2213	181	976	—	—	—	—	431	3189	210	1885	94	457	1	2	—	—	305	2344
Tuzla, gr. kotar — Тузла, гр. котар	—	—	—	—	—	—	—	—	—	—	—	—	—	—	—	—	—	—	—	—
Tuzla, s. kotar — Тузла, с. котар	81	505	41	176	80	563	—	—	202	1244	111	623	46	250	134	989	—	—	291	1862
Vlasenica — Власеница	111	969	32	174	—	—	—	—	143	1143	177	1376	32	132	—	—	—	—	209	1508
Zvornik — Зворник	212	1360	42	215	—	—	—	—	254	1575	327	2061	60	290	—	—	—	—	387	2351
Okružje tuzlansko Окружје тузланско	1446	10316	368	1882	211	1631	—	—	2025	13829	1774	12121	325	1625	400	3164	—	—	2499	16910
Banjaluka, grad. kotar — Бањалука, град. котар	—	—	—	—	—	—	—	—	—	—	—	—	—	—	—	—	—	—	—	—
Banjaluka, seoski kotar — Бањалука, сеоски котар	134	1004	7	20	84	660	—	—	225	1684	241	2171	4	27	137	863	—	—	382	3061
Bos. Dubica — Бос. Дубица	189	1296	—	—	12	91	—	—	201	1387	201	1511	—	—	10	63	—	—	211	1574
Bos. Gradiška — Бос. Градишка	59	372	—	—	4	18	—	—	63	390	139	1108	—	—	6	35	—	—	145	1143
Bos. Novi — Бос. Нови	159	1198	4	14	1	13	—	—	164	1225	188	1450	—	—	3	22	—	—	191	1472
Derventa — Дервента	81	494	5	36	183	1250	—	—	269	1780	235	1390	5	32	265	1752	—	—	505	3174
Kotor-Varoš — Котор-Варош	45	500	6	55	31	224	—	—	82	779	162	1884	7	45	70	584	—	—	239	2513
Prijedor — Приједор	173	1258	14	96	38	251	—	—	225	1605	200	1336	3	25	80	559	—	—	283	1920
Prnjavor — Прњавор	37	280	2	15	—	—	—	—	39	295	66	487	7	37	4	25	—	—	77	549
Tešanj — Тешањ	127	1264	42	212	99	647	—	—	268	2123	89	731	27	155	65	575	—	—	181	1461
Okružje banjalučko Окружје бањалучко	1004	7666	80	448	452	3154	—	—	1536	11268	1521	12068	53	321	640	4478	—	—	2214	16867
Bihać — Бихаћ	167	1263	—	—	24	148	—	—	191	1411	201	1251	5	15	59	366	—	—	265	1632
Bos. Krupa — Бос. Крупа	359	2735	2	14	—	—	—	—	361	2749	341	2654	2	15	—	—	—	—	343	2669
Bos. Petrovac — Бос. Петровац	144	1104	2	18	14	155	—	—	160	1277	391	2872	3	9	10	46	—	—	404	2927
Cazin — Цазин	84	627	1	3	—	—	—	—	85	630	80	564	1	6	—	—	—	—	81	570
Ključ — Кључ	183	1557	3	30	6	52	—	—	192	1639	351	2712	13	64	4	22	—	—	368	2798
Sanski Most — Сански Мост	174	1329	13	90	128	742	—	—	315	2161	350	2422	9	68	136	865	—	—	495	3355
Okružje bihaćko Окружје бихаћко	1111	8615	21	155	172	1097	—	—	1304	9867	1714	12475	33	177	209	1299	—	—	1956	13951
Bugojno — Бугојно	86	510	6	31	179	1176	—	—	271	1717	395	2183	9	25	307	1740	—	—	711	3948
Glamoč — Гламоч	144	968	1	9	10	42	—	—	155	1019	203	1437	—	—	19	32	—	—	222	1469
Jajce — Јајце	256	939	7	18	178	598	—	—	441	1555	414	1671	17	67	305	956	—	—	736	2694
Livno — Ливно	151	863	4	25	263	1836	—	—	418	2724	235	1578	3	40	457	3024	—	—	695	4642
Prozor — Прозор	—	—	5	20	74	380	—	—	79	400	—	—	1	4	104	544	—	—	105	548
Travnik — Травник	32	315	5	19	74	412	—	—	111	746	44	338	11	53	129	868	—	—	184	1259
Varcar-Vakuf — Варцар-Вакуф	317	1338	1	6	18	88	—	—	336	1432	321	1360	8	22	41	147	—	—	370	1529
Zenica — Зеница	108	343	54	291	76	389	—	—	238	1023	55	301	20	121	65	348	—	—	140	770
Žepče — Жепче	32	244	4	22	40	215	—	—	76	481	44	254	2	8	71	368	—	—	117	630
Županjac — Жупањац	14	82	—	—	400	2936	—	—	414	3018	26	202	4	9	434	2997	—	—	464	3208
Okružje travničko Окружје травничко	1140	5602	87	441	1312	8072	—	—	2539	14115	1737	9324	75	349	1932	11024	—	—	3744	20697
Bileća — Билећа	305	1957	24	148	—	—	—	—	329	2105	204	1185	32	221	—	—	—	—	236	1406
Gacko — Гацко	233	1577	4	33	—	—	—	—	237	1610	123	846	3	15	—	—	—	—	126	861
Konjic — Коњиц	71	679	59	314	144	958	—	—	274	1951	139	1276	57	283	282	1907	—	—	478	3466
Ljubinje — Љубиње	382	2876	66	381	210	1542	—	—	658	4799	219	1499	6	36	34	214	—	—	259	1749
Ljubuški — Љубушки	—	—	6	41	1312	7998	—	—	1318	8039	—	—	3	25	1174	6384	—	—	1177	6409
Mostar, gr. kotar — Мостар, гр. котар	—	4	—	—	1	6	—	—	1	10	—	—	1	3	—	—	—	—	1	3
Mostar, s. kotar — Мостар, с. котар	116	804	96	574	1240	8067	—	—	1452	9445	208	1489	114	682	985	6369	—	—	1307	8540
Nevesinje — Невесиње	259	2258	74	487	5	48	—	—	338	2793	359	2923	58	443	25	167	—	—	442	3533
Stolac — Столац	215	1624	82	657	296	2354	—	—	593	4635	203	1479	84	573	475	3365	—	—	762	5417
Trebinje — Требиње	501	3087	78	446	—	—	—	—	579	3533	349	1961	23	93	1	4	—	—	373	2058
Okružje mostarsko Окружје мостарско	2082	14866	489	3081	3208	20973	—	—	5779	38920	1804	12658	381	2374	2976	18410	—	—	5161	33442
Bosna i Hercegovina Босна и Херцеговина	7462	51309	1458	8010	5533	35977	—	—	14453	95296	9322	63825	1223	6585	6418	40038	—	—	16963	110448

[1] Bez glavnoga grada. — Без главнога града.

Ino u poljodjelstvu zaposleno žiteljstvo — Ино у пољодјелству запослено житељство										Ukupni broj žiteljstva, koje se bavi poljoprivredom — Укупни број житељства, које се бави пољопривредом										Ostalo prisutno žiteljstvo Остало присутно житељство		Sveukupni broj prisutnog žiteljstva Свеукупни број присутног житељства
srp.-prav. срп.-прав.		muslimani муслимани		rim.-kat. рим.-кат.		ini — ини		ukupno — укупно		srp.-pravosl. срп.-правосл.		muslimani муслимани		rimo-katolici римо-католици		ini — ини		ukupno — укупно		osobe — особе		
glavari obitelji главари обитељи	svojad — својад	glavari obitelji главари обитељи	svojad — својад	glavari obitelji главари обитељи	svojad својад	glavari obitelji главари обитељи	svojad — својад	glavari obitelji главари обитељи	svojad својад	glavari obitelji главари обитељи	svojad својад	glavari obitelji главари обитељи	svojad својад	glavari obitelji главари обитељи	svojad својад	glavari obitelji главари обитељи	svojad — својад	glavari obitelji главари обитељи	svojad својад	koje privređuju — које привређују	uzdržavane уздржаване	
41	31	127	222	2	—	2	4	172	257	81	139	1102	1977	7	20	4	8	1194	2144	20074	28507	51919
175	260	320	432	3	2	—	—	498	694	976	4509	2408	9926	5	4	—	—	3389	14439	895	1548	20271
183	238	339	565	—	—	—	—	522	803	2145	10471	5502	19254	—	—	—	—	7647	29725	968	1590	39930
9	11	84	73	230	175	1	7	324	266	80	370	1464	5868	2278	10324	1	7	3823	16569	1118	2040	23550
448	1338	336	652	4	1	1	2	789	1993	2450	13852	3298	13440	13	18	2	8	5763	27318	1122	1569	35772
437	960	291	644	135	182	2	1	865	1787	3411	21716	2806	12262	404	1805	5	11	6626	35794	2149	2950	47519
105	201	198	165	67	39	—	—	370	405	1293	6951	3666	15379	1482	6918	1	3	6442	29251	3292	5765	44750
176	89	238	281	4	5	—	—	418	375	1882	8702	2317	8154	7	9	—	—	4206	16865	1570	1709	24350
1574	3128	1933	3034	445	404	6	14	3958	6580	12318	66710	22563	86260	4196	19098	13	37	39090	172105	31188	45678	288061
84	237	764	2399	93	393	70	236	1011	3265	6445	31952	2283	9366	149	662	219	1049	9096	43029	1856	4021	58002
24	98	161	437	66	243	4	19	255	797	2512	14166	2120	9988	2727	17856	13	53	7372	42063	2892	5461	57788
67	238	153	480	3	3	1	6	224	727	2153	10227	3368	14095	14	43	6	27	5541	24392	494	1471	31898
57	164	234	718	70	305	2	1	363	1188	3276	16065	2887	13300	2618	14392	6	19	8787	43776	1533	3187	57283
16	63	74	177	—	—	—	—	90	240	434	2898	1158	4972	113	599	—	—	1705	8469	267	774	11215
13	41	58	184	2	7	—	—	73	232	2265	13307	2074	8997	238	1496	—	—	4577	23800	393	799	29569
12	51	44	119	—	1	—	—	56	171	1795	12800	2649	12537	2	8	—	—	4446	25345	430	1014	31235
—	40	12	73	3	33	—	—	15	146	10	79	395	1984	11	73	1	2	417	2138	2874	6924	12353
19	44	456	1355	16	53	—	—	491	1452	1148	5839	7355	32055	1487	8382	1	1	9991	46277	426	775	57469
272	303	182	384	1	5	1	1	456	693	2836	16357	1721	8002	1	5	3	20	4561	24384	1088	895	30928
49	147	213	600	3	11	2	9	267	767	4090	21025	3603	15513	7	33	39	158	7739	36729	1117	2171	47756
613	1426	2351	6926	257	1054	80	272	3301	9678	26964	144715	29613	130809	7367	43549	288	1329	64232	320402	13370	27492	425496
169	317	503	1071	91	191	3	7	766	1586	258	755	1022	2823	121	318	8	25	1409	3921	3030	6440	14800
256	602	59	84	109	131	16	14	440	831	5476	35491	441	1847	1954	10947	85	335	7956	48620	1139	645	58360
99	77	145	438	32	38	2	14	278	567	3229	17638	353	1369	168	763	52	270	3802	20040	628	1324	25794
176	670	223	595	159	563	28	65	586	1893	4607	23994	599	2448	793	3997	179	840	6178	31279	1374	3037	41868
215	145	230	241	22	26	3	—	470	412	3236	18219	921	3484	133	581	18	53	4308	22337	1068	1720	29433
200	331	468	1383	257	704	45	213	970	2631	3755	18251	1528	5728	4550	24383	114	519	9947	48881	2128	4828	65784
81	177	39	39	32	52	—	—	152	268	1991	12893	985	2935	746	3490	—	—	3722	19318	292	448	23780
319	437	436	810	59	72	3	—	817	1319	3936	20608	2536	10175	623	2869	81	363	7176	34015	1064	2001	44256
520	1858	193	478	1070	5450	563	2746	2346	10532	4325	22747	650	2438	1441	7241	919	4402	7335	36828	745	1406	46314
155	232	293	406	64	101	11	26	523	765	3031	20457	3054	13139	1101	6549	48	192	7234	40337	2122	3735	53428
2190	4846	2589	5545	1895	7328	674	3085	7348	20804	33844	191053	12089	46386	11630	61138	1504	6999	59067	305576	13590	25584	403817
52	35	93	114	13	14	—	—	158	163	1579	8698	2212	10164	436	2148	1	4	4228	21014	1118	1547	27907
277	152	194	205	4	7	—	—	475	364	4120	23841	2436	12174	10	27	—	1	6566	36043	624	952	44185
143	75	79	67	5	2	—	—	227	144	4400	25880	1227	4719	99	635	1	6	5727	31240	2293	1751	41011
85	81	194	183	8	8	—	—	287	272	1453	7673	6279	29457	72	366	—	—	7804	37496	379	678	46357
169	89	112	216	7	19	—	—	288	324	2958	17168	1579	6925	96	538	—	—	4633	24631	923	1002	31189
98	94	93	162	24	12	—	—	215	268	3469	19353	1674	7736	723	3884	—	—	5866	30973	566	1017	38422
824	526	765	947	61	62	—	—	1650	1535	17979	102613	15407	71175	1436	7598	2	11	34824	181397	5903	6947	229071
228	413	278	433	301	580	—	—	807	1426	2603	11715	3231	10240	2512	11858	2	2	8348	33815	1204	2926	46293
123	98	43	26	38	35	—	—	204	159	2230	12821	689	2521	201	717	—	—	3120	16059	871	395	20445
102	170	173	214	103	174	—	—	378	558	3004	12499	2184	6173	1657	5529	7	24	6852	24225	1115	1621	33813
72	74	61	99	128	172	—	—	261	345	2193	12853	451	1619	2883	16560	—	—	5527	31032	1318	2784	40661
2	—	27	34	91	126	—	—	120	160	3	4	894	3534	1364	6124	1	2	2262	9664	245	371	12542
84	103	189	101	185	149	—	—	458	353	546	2920	2396	10765	2382	11410	—	1	5324	25096	1653	5195	37268
98	203	34	43	17	27	—	—	149	273	3555	15160	386	1327	331	1570	—	—	4272	18057	802	1489	24620
75	12	177	148	113	51	—	—	365	211	892	3609	3609	10354	786	3238	13	54	5300	17255	2262	4032	28849
20	—	144	217	66	65	9	26	239	308	329	1805	1142	4159	1052	5018	21	79	2544	11061	1824	2300	17729
9	23	30	49	83	90	—	—	122	162	158	870	277	1113	2753	16165	1	1	3189	18149	406	597	22341
813	1096	1156	1364	1125	1469	9	26	3103	3955	15513	74256	15259	51805	15921	78189	45	163	46738	204413	11700	21710	284561
26	43	12	36	3	—	—	—	41	79	2300	13351	458	2869	4	3	—	—	2762	16223	268	408	19661
32	3	60	9	1	—	—	—	93	12	1457	7873	917	4233	2	2	—	—	2376	12108	249	374	15107
9	41	70	68	75	84	—	—	154	193	432	3079	2955	11347	1221	6394	—	—	4608	20820	906	1739	28073
7	—	2	—	3	—	—	—	12	—	1126	7128	355	1603	591	3178	—	—	2072	11909	187	438	14606
—	—	64	114	104	46	—	—	168	160	10	17	489	1353	6328	32257	—	—	6827	33627	663	1180	42297
24	17	74	22	26	11	—	—	124	50	249	670	1200	2513	128	366	2	6	1579	3555	4145	7113	16392
37	51	55	97	163	25	—	—	255	173	813	4920	1273	5637	5633	31148	—	—	7719	41705	280	522	50226
48	7	29	5	8	2	—	—	85	14	2157	13702	928	4428	124	648	—	—	3209	18778	434	862	23283
19	16	39	15	23	14	—	—	81	45	1165	6795	1380	6280	2288	12882	—	—	4833	25957	1209	2564	34563
50	52	27	21	—	—	—	—	77	73	2425	12972	752	3762	28	137	—	—	3205	16871	939	1815	22830
252	230	432	387	406	182	—	—	1090	799	12134	70507	10707	44025	16347	87015	2	6	39190	201553	9280	17015	267038
6266	11252	9226	18203	4189	10499	769	3397	20450	43351	118752	649854	105638	430460	56897	296587	1854	8545	283141	1385446	85031	144426	1898044

VIII. Odsutni bos.-herc. pripadnici po boravištu.

Zemaljski glavni grad Sarajevo, politički kotari Земаљски главни град Сарајево, политички котари	U zemljama carevinskoga vijeća У земљама царевинскога вијећа					U zemljama ugarske krune У земљама угарске круне										U Srbiji — У Србији				
						u Ugarskoj — у Угарској					u Hrvatskoj i Slavoniji у Хрватској и Славонији									
	srp.-pravoslavni срп.-православни	rimo-katolici римо-католици	muslimani муслимани	ini — ини	svega — свега	srp.-pravoslavni срп.-православни	rimo-katolici римо-католици	muslimani муслимани	ini — ини	svega — свега	srp.-pravoslavni срп.-православни	rimo-katolici римо-католици	muslimani муслимани	ini — ини	svega — свега	srp.-pravoslavni срп.-православни	rimo-katolici римо-католици	muslimani муслимани	ini — ини	svega — свега
Sarajevo, grad — Сарајево, град	42	27	37	60	166	19	8	1	11	39	20	11	1	20	52	5	1	—	1	7
Čajniče — Чајниче	22	1	27	—	50	9	3	—	—	12	8	—	—	—	8	4	—	—	—	4
Foča — Фоча	46	—	62	—	108	10	—	2	—	12	2	—	—	—	2	9	—	—	—	9
Fojnica — Фојница	10	65	17	—	92	1	3	—	—	4	4	6	—	—	10	—	1	—	—	1
Rogatica — Рогатица	40	—	39	—	79	8	1	2	—	11	2	2	1	—	5	8	—	—	—	8
Sarajevo — Сарајево[1]	102	22	52	—	176	2	—	—	—	2	3	6	1	1	11	1	—	—	—	1
Visoko — Високо	16	32	36	1	85	3	2	—	—	5	1	4	—	—	5	1	—	—	—	1
Višegrad — Вишеград	32	1	16	3	52	7	1	1	1	10	10	1	—	—	11	44	—	—	—	44
Okružje sarajevsko — Окружје сарајевско	310	148	286	64	808	59	18	6	12	95	50	30	3	21	104	72	2	—	1	75
Bijeljina — Бијељина	24	1	6	1	32	104	2	32	4	142	23	—	3	4	30	24	—	1	1	26
Brčko — Брчко	21	12	16	2	51	49	48	26	1	124	30	43	3	—	76	8	—	—	—	8
Gračanica — Грачаница	8	1	9	—	18	45	1	29	—	75	15	1	—	—	16	4	—	—	—	4
Gradačac — Градачац	13	10	6	2	31	48	41	28	—	117	22	37	4	1	64	15	1	1	1	18
Kladanj — Кладањ	1	—	11	—	12	—	—	—	—	—	—	—	—	—	—	—	—	—	—	—
Maglaj — Маглај	10	3	—	—	13	9	6	14	—	29	4	3	2	—	9	1	—	1	—	2
Srebrenica — Сребреница	15	—	17	—	32	1	—	—	—	1	11	—	—	—	11	63	—	—	—	63
Tuzla, gradski kotar — Тузла, градски котар	13	4	3	—	20	10	2	13	—	25	4	3	2	—	9	3	—	—	—	3
Tuzla, seoski kotar — Тузла, сеоски котар	2	3	4	—	9	18	15	67	—	100	1	—	3	—	4	2	—	1	—	3
Vlasenica — Власеница	36	—	25	—	61	3	—	3	—	6	1	1	1	—	3	1	—	5	—	6
Zvornik — Зворник	19	2	5	—	26	80	2	33	—	115	19	—	—	—	19	15	—	—	2	17
Okružje tuzlansko — Окружје тузланско	162	36	102	5	305	367	117	245	5	734	130	88	18	5	241	136	1	9	4	150
Banjaluka, gradski kotar — Бањалука, градски котар	17	21	16	2	56	11	1	—	1	13	13	11	—	5	29	4	—	—	—	4
Banjaluka, seoski kotar — Бањалука, сеоски котар	91	38	4	—	133	8	4	—	—	12	20	18	1	—	39	4	—	—	—	4
Bos. Dubica — Бос. Дубица	31	2	8	4	45	11	—	—	—	11	22	—	7	—	29	8	—	—	—	8
Bos. Gradiška — Бос. Градишка	47	9	7	—	63	9	—	—	—	9	24	1	—	—	25	11	—	—	—	11
Bos. Novi — Бос. Нови	80	3	8	—	91	34	4	—	—	38	29	4	1	—	34	12	—	—	—	12
Derventa — Дервента	11	19	3	1	34	64	75	33	—	172	26	35	8	—	69	3	—	—	—	3
Kotor-Varoš — Котор-Варош	21	7	9	—	37	3	2	—	—	5	9	33	—	—	42	2	—	—	—	2
Prijedor — Приједор	101	14	38	—	153	27	—	—	—	27	33	6	3	1	43	20	—	—	—	20
Prnjavor — Прњавор	46	17	12	2	77	6	—	1	—	7	13	5	—	—	18	3	—	—	—	3
Tešanj — Тешањ	8	13	3	4	28	57	18	22	1	98	12	4	—	1	17	2	—	—	—	2
Okružje banjalučko — Окружје бањалучко	453	143	108	13	717	230	104	56	2	392	201	117	20	7	345	69	—	—	—	69
Bihać — Бихаћ	18	2	32	4	56	15	—	—	—	15	22	10	6	—	38	1	—	—	—	1
Bos. Krupa — Бос. Крупа	66	—	40	—	106	92	—	1	—	93	107	1	—	—	108	6	—	—	—	6
Bos. Petrovac — Бос. Петровац	59	2	18	—	79	14	—	1	—	15	58	—	1	—	59	1	—	—	—	1
Cazin — Цазин	15	1	65	—	81	5	—	1	—	6	28	2	4	—	34	—	—	—	—	—
Ključ — Кључ	32	1	16	—	49	4	—	—	—	4	16	13	1	—	30	6	—	—	—	6
Sanski Most — Сански Мост	58	8	24	—	90	11	—	—	—	11	17	7	—	—	24	5	—	—	—	5
Okružje bihaćko — Окружје бихаћко	248	14	195	4	461	141	—	3	—	144	248	33	12	—	293	19	—	—	—	19
Bugojno — Бугојно	84	60	34	1	179	12	3	—	—	15	19	9	1	1	30	2	—	—	—	2
Glamoč — Гламоч	104	18	13	—	135	10	1	—	—	11	12	2	—	—	14	—	—	—	—	—
Jajce — Јајце	32	23	19	—	74	1	—	—	—	1	4	3	1	—	8	1	—	—	—	1
Livno — Ливно	240	394	21	—	655	26	2	—	—	28	13	11	—	—	24	2	—	—	—	2
Prozor — Прозор	—	43	18	—	61	—	1	1	—	2	—	—	—	2	2	—	1	—	—	1
Travnik — Травник	17	51	30	2	100	4	2	—	—	6	4	55	4	—	63	1	—	1	—	2
Varcar-Vakuf — Варцар-Вакуф	40	8	5	—	53	2	2	—	—	4	2	2	—	—	4	2	—	—	—	2
Zenica — Зеница	10	13	26	1	50	1	1	—	4	6	6	1	4	—	11	—	—	—	—	—
Žepče — Жепче	2	10	14	—	26	—	—	—	—	—	1	1	1	—	3	—	—	—	—	—
Županjac — Жупањац	8	324	3	—	335	2	15	—	—	17	1	8	1	—	10	—	—	—	—	—
Okružje travničko — Окружје травничко	537	944	183	4	1668	58	27	1	4	90	62	92	12	3	169	8	1	1	—	10
Bileća — Билећа	124	2	12	1	139	4	—	—	2	6	3	—	—	—	3	30	—	—	—	30
Gacko — Гацко	49	1	17	—	67	3	—	1	—	4	7	1	—	—	8	3	—	—	—	3
Konjic — Коњиц	15	44	33	1	93	5	2	—	—	7	4	4	—	—	8	3	—	—	—	3
Ljubinje — Љубиње	63	29	1	2	95	1	—	—	—	1	4	5	—	—	9	7	—	—	—	7
Ljubuški — Љубушки	1	199	21	—	221	2	1	1	—	4	1	17	1	—	19	—	—	1	—	1
Mostar, gradski kotar — Мостар, градски котар	62	20	28	2	112	25	2	1	—	28	33	9	3	—	45	16	—	—	—	16
Mostar, seoski kotar — Мостар, сеоски котар	30	175	26	—	231	5	4	—	—	9	2	10	—	—	12	2	1	—	—	3
Nevesinje — Невесиње	43	3	4	—	50	25	—	—	1	26	10	—	—	—	10	10	—	1	—	11
Stolac — Столац	63	94	42	—	199	5	—	—	—	5	6	3	—	—	9	1	—	2	—	3
Trebinje — Требиње	216	9	11	—	236	—	—	—	—	—	2	—	—	—	2	62	—	—	—	62
Okružje mostarsko — Окружје мостарско	666	576	195	6	1443	75	9	3	3	90	72	49	4	—	125	134	1	4	—	139
Bosna i Hercegovina — Босна и Херцеговина	2376	1861	1069	96	5402	930	275	314	26	1545	763	409	69	36	1277	438	5	14	5	462

---

[1] Bez glavnoga grada. — Без главнога града.

VIII. Одсутни бос.-херц. припадници по боравишту.

U evropskoj Turskoj У европској Турској					U Crnoj Gori У Црној Гори					U njemačkom carstvu У њемачком царству					U ostaloj Evropi У осталој Европи					U Americi — У Америци					U inim dijelovima svijeta — У иним дијеловима свијета					Ukupno — Укупно				
srp.-pravoslavni срп.-православни	rimo-katolici римо-католици	muslimani муслимани	ini — ини	svega — свега	srp.-pravoslavni срп.-православни	rimo-katolici римо-католици	muslimani муслимани	ini — ини	svega — свега	srp.-pravoslavni срп.-православни	rimo-katolici римо-католици	muslimani муслимани	ini — ини	svega — свега	srp.-pravoslavni срп.-православни	rimo-katolici римо-католици	muslimani муслимани	ini — ини	svega — свега	srp.-pravoslavni срп.-православни	rimo-katolici римо-католици	muslimani муслимани	ini — ини	svega — свега	srp.-pravoslavni срп.-православни	rimo-katolici римо-католици	muslimani муслимани	ini — ини	svega — свега	srp.-pravoslavni срп.-православни	rimo-katolici римо-католици	muslimani муслимани	ini — ини	svega — свега
3	—	35	2	40	2	—	—	—	2	1	1	—	—	2	4	—	—	2	6	—	2	—	2	4	—	—	1	1	2	96	50	75	99	320
6	—	24	—	30	—	—	—	—	—	1	—	—	—	1	2	—	—	—	2	1	—	—	—	1	—	—	—	—	—	53	4	51	—	108
15	—	97	—	112	7	—	—	—	7	—	—	—	—	—	1	—	—	—	1	66	—	5	—	71	—	—	—	—	—	156	—	166	—	322
—	1	3	—	4	—	—	—	—	—	—	—	—	—	—	—	—	1	—	1	1	4	—	—	5	—	—	—	—	—	16	80	21	—	117
1	—	8	—	9	—	—	—	—	—	—	—	—	—	—	—	—	—	—	—	—	—	—	—	—	—	—	1	—	1	59	3	51	—	113
—	—	3	—	3	2	—	—	—	2	—	—	—	—	—	—	1	—	—	1	5	1	—	—	6	—	—	—	—	—	115	30	56	1	202
—	—	14	—	14	1	—	—	—	1	—	—	—	—	—	—	—	—	—	—	—	2	—	—	2	—	—	—	—	—	22	40	50	1	113
3	—	28	—	31	—	—	—	—	—	1	—	—	—	1	—	—	—	—	—	3	—	—	1	4	—	—	—	—	—	100	3	45	5	153
28	1	212	2	243	12	—	—	—	12	3	1	—	—	4	7	1	1	2	11	76	9	5	3	93	—	—	2	1	3	617	210	515	106	1448
1	—	4	—	5	—	—	—	—	—	12	—	—	—	12	—	—	—	—	—	6	—	—	—	6	—	—	2	2	4	194	3	48	12	257
—	—	2	—	2	—	—	—	—	—	5	—	—	—	5	2	—	—	—	2	—	—	—	—	—	1	—	1	—	2	116	103	48	3	270
—	—	7	—	7	—	—	—	—	—	—	—	—	—	—	2	—	—	—	2	10	—	—	—	10	—	—	—	—	—	84	3	45	—	132
—	—	13	—	13	—	—	—	—	—	4	—	—	—	4	2	—	1	—	3	7	—	—	—	7	—	—	—	—	—	111	89	53	4	257
—	—	3	—	3	—	—	—	—	—	—	—	—	—	—	—	—	—	—	—	—	—	—	—	—	—	—	—	—	—	1	—	14	—	15
—	—	—	—	—	—	—	—	—	—	—	—	—	—	—	—	—	—	—	—	—	—	—	—	—	—	—	—	—	—	24	12	17	—	53
—	—	2	—	2	—	—	—	—	—	—	—	—	—	—	—	—	—	—	—	1	—	—	—	1	—	—	—	—	—	91	—	19	—	110
—	—	5	—	5	—	—	—	—	—	—	—	—	—	—	—	—	—	—	—	—	—	—	—	—	—	—	—	—	—	30	9	23	—	62
—	—	6	—	6	—	—	—	—	—	—	—	—	—	—	—	—	—	—	—	—	4	—	—	4	—	—	4	—	4	23	22	85	—	130
—	—	1	—	1	1	—	1	—	2	—	—	—	—	—	—	—	—	—	—	—	—	1	—	1	—	—	2	—	2	42	1	39	—	82
4	—	2	—	6	—	—	—	—	—	1	—	—	—	1	—	—	—	1	1	2	—	—	—	2	—	—	3	—	3	140	4	43	3	190
5	—	45	—	50	1	—	1	—	2	22	—	—	—	22	6	—	1	1	8	26	4	1	—	31	1	—	12	2	15	856	246	434	22	1558
—	—	33	—	33	—	—	—	—	—	—	—	—	—	—	—	3	—	—	3	1	—	—	—	1	—	—	2	—	2	46	36	51	8	141
—	—	—	—	—	—	—	—	—	—	1	1	—	—	2	—	1	—	—	1	4	2	—	—	6	1	—	—	—	1	129	64	5	—	198
1	—	3	—	4	—	—	—	—	—	28	—	—	2	30	—	—	—	—	—	369	6	—	2	377	—	—	—	—	—	470	8	18	8	504
3	—	15	—	18	1	—	—	—	1	1	2	—	—	3	—	—	—	—	—	33	5	—	—	38	—	—	—	—	—	129	17	22	—	168
1	—	4	—	5	—	—	—	—	—	44	1	—	—	45	1	—	—	—	1	200	—	3	—	203	—	—	—	—	—	401	12	16	—	429
1	1	9	—	11	—	—	—	—	—	—	—	1	—	1	—	—	1	—	1	1	2	—	—	3	—	—	1	—	1	106	132	56	1	295
—	—	1	—	1	—	—	—	—	—	—	—	—	—	—	—	—	—	—	—	1	—	—	—	1	—	—	—	—	—	36	42	10	—	88
2	—	29	—	31	4	—	—	—	4	66	23	—	—	89	3	—	1	—	4	15	2	—	—	17	—	—	—	—	—	271	45	71	1	388
—	—	10	—	10	—	—	—	—	—	8	1	—	—	9	4	—	—	—	4	2	11	1	—	14	—	—	—	—	—	82	34	24	2	142
—	—	10	—	10	—	—	—	—	—	1	—	—	—	1	2	1	—	—	3	—	1	—	—	1	—	—	1	—	1	82	37	36	6	161
8	1	114	—	123	5	—	—	—	5	149	28	1	2	180	10	5	2	—	17	626	29	4	2	661	1	—	4	—	5	1752	427	309	26	2514
—	—	18	1	19	—	—	—	—	—	129	38	26	—	193	—	—	—	—	—	261	26	21	—	308	—	—	—	—	—	446	76	103	5	630
59	—	20	—	79	—	—	—	—	—	244	—	—	—	244	12	—	—	—	12	602	2	39	—	643	—	—	—	—	—	1188	3	100	—	1291
1	—	12	—	13	—	—	—	—	—	239	—	16	—	255	1	—	—	—	1	721	4	29	—	754	—	—	5	—	5	1094	6	82	—	1182
—	—	19	—	19	—	—	—	—	—	70	—	6	—	76	—	—	—	—	—	393	2	75	—	470	—	—	—	—	—	511	5	170	—	686
1	—	2	—	3	—	—	—	—	—	1	6	—	—	7	3	1	—	—	4	17	7	—	—	24	—	—	1	—	1	80	28	20	—	128
2	—	8	—	10	—	—	—	—	—	400	49	10	—	459	—	—	1	—	1	181	15	—	—	196	—	—	—	—	—	674	79	43	—	796
63	—	79	1	143	—	—	—	—	—	1083	93	58	—	1234	16	1	1	—	18	2175	56	164	—	2395	—	—	6	—	6	3993	197	518	5	4713
—	—	16	—	16	1	—	—	—	1	1	—	—	—	1	3	—	—	—	3	1	2	—	—	3	—	—	1	—	1	123	74	52	2	251
—	—	10	—	10	1	—	—	—	1	—	—	—	—	—	—	—	2	—	2	2	—	—	—	2	—	—	—	—	—	129	21	25	—	175
—	—	2	—	2	—	—	—	—	—	—	—	—	—	—	—	—	—	—	—	—	—	—	—	—	—	—	—	—	—	38	26	22	—	86
1	—	1	—	2	—	—	—	—	—	19	—	—	—	19	2	—	—	—	2	30	141	2	—	173	—	—	—	—	—	333	548	24	—	905
—	—	1	—	1	—	—	—	—	—	—	—	—	—	—	—	—	—	—	—	—	—	—	—	—	—	—	—	—	—	—	45	20	2	67
1	—	9	—	10	—	—	—	—	—	—	—	—	—	—	—	—	—	—	—	1	—	—	—	1	—	—	—	—	—	28	108	44	2	182
—	—	3	—	3	—	—	—	—	—	1	—	—	—	1	1	—	—	—	1	2	—	—	—	2	—	—	1	—	1	50	12	9	—	71
1	—	2	1	4	—	—	—	—	—	—	1	—	—	1	—	—	—	—	—	—	—	—	—	—	—	—	—	—	—	18	16	32	6	72
—	—	—	—	—	—	—	—	—	—	—	—	—	—	—	—	—	—	—	—	—	—	—	—	—	—	—	—	—	—	3	11	15	—	29
—	1	5	—	6	1	2	—	—	3	—	11	—	—	11	—	6	—	—	6	4	256	—	—	260	—	—	—	—	—	16	623	9	—	648
3	1	49	1	54	3	2	—	—	5	21	12	—	—	33	6	6	2	—	14	40	399	2	—	441	—	—	2	—	2	738	1484	252	12	2486
4	—	37	—	41	58	—	5	—	63	1	—	1	—	2	1	—	—	—	1	1092	—	39	—	1131	—	—	—	—	—	1317	2	94	3	1416
—	—	7	—	7	94	—	1	—	95	—	—	—	—	—	—	—	—	—	—	424	2	55	—	481	—	—	—	—	—	580	4	81	—	665
—	—	31	—	31	1	1	—	—	2	—	1	—	—	1	—	2	—	—	2	1	2	1	—	4	1	—	1	—	2	30	56	66	1	153
—	—	12	—	12	3	—	—	—	3	—	—	—	—	—	—	—	—	—	—	654	387	64	—	1105	—	2	—	—	2	732	423	77	2	1234
—	1	13	—	14	2	1	—	—	3	—	3	—	—	3	1	—	—	—	1	4	1438	24	—	1466	—	29	4	—	33	11	1689	65	—	1765
—	—	49	—	49	14	1	1	—	16	7	6	—	—	13	4	5	—	—	9	17	4	4	—	25	1	—	6	—	7	179	47	92	2	320
—	1	10	—	11	2	1	—	—	3	—	3	—	—	3	1	—	—	—	1	25	451	—	—	476	—	—	1	—	1	67	646	37	—	750
3	—	8	—	11	7	—	—	—	7	2	—	—	—	2	1	—	—	—	1	397	19	8	—	424	—	—	—	—	—	498	22	21	1	542
—	—	20	—	20	6	—	5	—	11	1	3	—	—	4	1	—	—	—	1	166	453	52	—	671	—	—	2	—	2	249	553	123	—	925
4	—	55	—	59	59	—	1	—	50	1	—	—	—	1	8	—	1	—	9	1838	12	185	—	2035	18	—	5	—	23	2198	21	258	—	2477
11	2	242	—	255	236	4	13	—	253	12	16	1	—	29	17	7	1	—	25	4618	2768	432	—	7818	20	31	19	—	70	5861	3463	914	9	10247
118	5	741	4	868	257	6	14	—	277	1290	150	60	2	1502	62	20	8	3	93	7561	3265	608	5	11439	22	31	45	3	101	13817	6027	2942	180	22966

IX. Osobe sa manama po dobi i spolu. — IX. Особе са манама по доби и сполу.

a) Slijepci. — a) Слијепци.

Zemaljski glavni grad, politički kotari Земаљски главни град, политички котари	0—14		15—20		21—30		31—40		41—50		51—60		61—70		preko 70 преко 70		Ukupno Укупно		
	godina stari — година стари																		
	muško мушко	žensko женско	muško мушко	žensko женско	muško мушко	žensko женско	muško мушко	žensko женско	muško мушко	žensko женско	muško мушко	žensko женско	muško мушко	žensko женско	muško мушко	žensko женско	muško мушко	žensko женско	svega свега
Sarajevo, grad — Сарајево, град	—	—	1	—	1	—	—	1	—	1	2	1	—	3	1	—	5	6	11
Čajniče — Чајниче	—	1	—	—	—	2	—	3	—	—	—	1	1	1	3	1	4	9	13
Foča — Фоча	1	—	1	—	—	—	1	—	—	1	—	—	—	1	—	—	3	2	5
Fojnica — Фојница	1	—	—	—	1	—	—	—	2	1	—	—	—	—	—	—	4	1	5
Rogatica — Рогатица	1	—	1[1]	—	1[3]	1	3	—	2	—	1	—	1	—	2	—	12	1	13
Sarajevo — Сарајево*	—	—	—	—	1	—	—	1	1	1	1	—	1	—	1	—	5	2	7
Visoko — Високо	4	1	—	1	2	1	1	3	—	—	—	1	1	2	2	1	10	10	20
Višegrad — Вишеград	1	—	—	—	—	—	—	1	—	2	1	5	3	1	3	3	8	12	20
Okružje sarajevsko Окружје сарајевско	8	2	3	1	6	4	5	9	5	6	5	8	7	8	12	5	51	43	94
Bijeljina — Бијељина	—	1[1]	—	—	3	—	—	1	—	3	1	1	2	—	6	1	12	7	19
Brčko — Брчко	3[1]	3	2	—	—	—	4[1]	4[1]	1	4	4	3	3	4	3	1	20	19	39
Gračanica — Грачаница	1	—	—	1	—	3	1	1	—	2	2	—	—	—	2	2	6	9	15
Gradačac — Градачац	1	—	1	—	1	—	1	—	2	2	3	1	3	2	6	2	18	7	25
Kladanj — Кладањ	—	1[3]	—	—	—	—	1	—	1	—	1	—	1	—	3	—	7	1	8
Maglaj — Маглај	—	—	1	—	—	2	—	1	—	—	2	—	1	1	3	1	7	5	12
Srebrenica — Сребреница	1	3	1[3]	1	3	—	3[3]	1	2	4	2[1]	4	1	2	3	—	16	15	31
Tuzla, gr. kotar — Тузла, гр. котар	—	—	—	—	—	—	—	—	1	—	—	—	—	—	—	—	1	—	1
Tuzla, s. kotar — Тузла, с. котар	—	—	4	2	4	—	4	3	2	3	2	5	1	4	11	3	28	20	48
Vlasenica — Власеница	—	—	—	—	2	1	—	—	1	1	1	—	1	2	4[1]	1	9	5	14
Zvornik — Зворник	1	2	—	—	3	3	2	3	4	4	4[1]	3	4	2	3	6	21	23	44
Okružje tuzlansko Окружје тузланско	7	10	9	4	16	9	16	14	14	23	22	17	17	17	44	17	145	111	256
Banjaluka, gr. kotar — Бањалука, гр. котар	—	—	—	—	—	2[1]	1	—	—	1	1	1	—	2	1	1	3	7	10
Banjaluka, s. kotar — Бањалука, с. котар	2[1]	—	3	1	1	—	2	1	3	—	5	2	3	4	7	2	26	10	36
Bos. Dubica — Бос. Дубица	2	—	—	1	1	—	1[1]	1	1	—	—	4	—	4	6	5	11	15	26
Bos. Gradiška — Бос. Градишка	—	2	1	1	—	1	1	—	2	1	—	2	—	4	—	1	4	12	16
Bos. Novi — Бос. Нови	1	2	2	1	2	2[1]	1[1]	1	2	—	4	1	1	—	2	1	15	8	23
Derventa — Дервента	2	—	—	—	1	—	2	1	3	1	2	2	—	3	2	3	12	10	22
Kotor-Varoš — Котор-Варош	1	—	—	—	1	2	—	2	—	2	1	1	—	—	7	1	10	8	18
Prijedor — Приједор	1	—	—	2	1	1	3	1	—	4	3	2	1	2[1]	8	2[1]	17	14	31
Prnjavor — Прњавор	—	—	—	—	2	—	—	—	—	2	2	1	3	1	—	1	7	5	12
Tešanj — Тешањ	—	4	1	—	5	2	2	6	6	2	4	3	3	1	1	1	22	19	41
Okružje banjalučko Окружје бањалучко	9	8	7	6	14	10	13	13	17	13	22	19	11	21	34	18	127	108	235
Bihać — Бихаћ	1	—	—	—	2	—	—	—	3	—	1	3	—	—	1	—	8	3	11
Bos. Krupa — Бос. Крупа	2	2[1]	—	—	4[3]	4	1	4	1	2	5	4	5	2	12[1]	5	30	23	53
Bos Petrovac — Бос. Петровац	2	1	1	1	3	—	5	2	5	—	3	3	4	2	5	4	28	13	41
Cazin — Цазин	—	2	1	2	2	1	2	—	4	—	2	1	1	4	5	4	17	14	31
Ključ — Кључ	2	1	—	—	—	—	2	1	—	1	1	—	1	1	6	7	12	11	23
Sanski Most — Сански Мост	—	1	1	—	1	1	2[1]	—	3	2	3	2	4	3[1]	5	2	19	11	30
Okružje bihaćko Окружје бихаћко	7	7	3	3	12	6	12	7	16	5	15	13	15	12	34	22	114	75	189
Bugojno — Бугојно	—	—	—	1	—	—	—	—	—	—	—	—	—	—	—	—	—	1	1
Glamoč — Гламоч	2[3]	1	3	1	2	1	2	2	2	1	1	4	2	1	5	3	19	14	33
Jajce — Јајце	3	—	2	—	1	—	—	—	1	—	—	1	1	1	—	—	8	2	10
Livno — Ливно	—	—	—	—	2	1	—	2	1	2	3	2	5	—	9[1]	3	20	10	30
Prozor — Прозор	—	—	—	—	—	—	1	—	—	—	—	—	2	—	5[3]	1	8	1	9
Travnik — Травник	—	1	—	2[3]	—	3[2]	2	—	2	—	1	—	1	2	1	1	7	9	16
Varcar-Vakuf — Варцар-Вакуф	1	—	—	—	1	—	3	3	2	2	2	3	2	—	6	1	17	9	26
Zenica — Зеница	—	—	1[3]	—	1	1	—	1	—	2	2	—	—	—	6	2	10	6	16
Žepče — Жепче	—	—	—	—	2	—	1	1	1	1	—	—	—	—	1	4	5	6	11
Županjac — Жупањац	1	—	—	—	1[2]	1[1]	1	—	1	—	5	1	5	1	10	6	24	9	33
Okružje travničko Окружје травничко	7	2	6	4	10	7	10	9	10	8	14	11	18	5	43	21	118	67	185
Bileća — Билећа	2	—	—	—	—	—	1	—	—	—	1	2	3	1	24	7[1]	31	10	41
Gacko — Гацко	—	—	—	—	1	—	2	—	—	—	—	2	1	1	4	2	8	5	13
Konjic — Коњиц	2	—	1	1	—	—	3	1	1[1]	2	2	—	1	3	8	4[1]	18	11	29
Ljubinje — Љубиње	1	—	—	—	3	1	—	—	1	2	1[1]	—	—	1	6	12	12	16	28
Ljubuški — Љубушки	2	1	3[1]	2	5	3	4	1	2	1	3	5	2	8	16	17[1]	37	38	75
Mostar, gr. kotar — Мостар, гр. котар	1	1	1	—	—	—	—	—	1	1	3	2	4	—	—	5	10	9	19
Mostar, s. kotar — Мостар, с. котар	1	—	1	—	2	1	—	1	1	1	—	—	1	1	11	10	17	14	31
Nevesinje — Невесиње	4	—	2	1	1	—	1	—	—	—	1	2	4	1	9	7	22	11	33
Stolac — Столац	1	1	—	1	1	—	—	—	—	1	1	1	4	3	7	6[1]	14	13	27
Trebinje — Требиње	—	—	—	—	1	—	2	—	—	1	1	2	2	3	9[1]	4	15	10	25
Okružje mostarsko Окружје мостарско	14	3	8	5	14	5	13	3	6	9	13	16	22	22	94	74	184	137	321
Bosna i Hercegovina Босна и Херцеговина	52	32	36	23	72	41	69	55	68	64	91	84	90	85	261	157	739	541	1280[4]

---

* Bez glavnoga grada, — без главнога града. — [1] Od ovih 1 gluhonijem. — од овихъ 1 глухонијем. — [2] Od ovih 2 gluhonijema, — од ових 2 глухонијема. — [3] Od ovih 1 umobolan, — од овиx 1 умоболан. — [4] Od ovih 30 gluhonijemih i 11 umobolnih, — од овиx 30 глухонијемих и 11 умоболних.

b) Gluhonijemi. — б) Глухонијеми.

Zemaljski glavni grad, politički kotari Земаљски главни град, политички котари	0–14		15–20		21–30		31–40		41–50		51–60		61–70		preko 70 преко 70		Ukupno Укупно		
	godina stari — година стари																		
	muško мушко	žensko женско	muško мушко	žensko женско	muško мушко	žensko женско	muško мушко	žensko женско	muško мушко	žensko женско	muško мушко	žensko женско	muško мушко	žensko женско	muško мушко	žensko женско	muško мушко	žensko женско	svega свега
Sarajevo, grad — Сарајево, град	1	1	1	—	1	3	5[1]	1	4	1	1	2	—	2	1	—	14	10	24
Čajniče — Чајниче	3	—	3	1	6	2	—	2	1	1	2	—	—	—	—	—	15	6	21
Foča — Фоча	4	—	2	1	6[1]	2	1[1]	1	1[1]	2	—	—	—	2	1	1	15	9	24
Fojnica — Фојница	2	2	1	2	3	1	1	2	2[1]	1	1	—	—	—	—	—	10	8	18
Rogatica — Рогатица	2[1]	1	3[2]	2[1]	5[1]	1[1]	2[1]	1	—	—	3	1	—	—	—	—	15	6	21
Sarajevo — Сарајево*	—	—	—	—	1	5	4	—	1	1	4	—	2	—	—	—	12	6	18
Visoko — Високо	1	—	2	1	8[2]	9	4	2[1]	3	2	—	1	1	1	—	—	19	16	35
Višegrad — Вишеград	9	2	8[1]	2	12[4]	11[3]	7	7[1]	4	3	1	4[1]	2	3[1]	1	—	44	32	76
Okružje sarajevsko Окружје сарајевско	22	6	20	9	42	34	24	16	16	11	12	8	5	8	3	1	144	93	237
Bijeljina — Бијељина	3	3	7	1	14[4]	4[1]	7	3	8[2]	4	—	—	—	—	—	—	39	15	54
Brčko — Брчко	4[1]	—	2	3	10[1]	4	7[2]	5	6[1]	1[1]	1	—	—	1	1	—	31	14	45
Gračanica — Грачаница	1	2	7[1]	5	8	4	8[1]	4	2	1	2[1]	1	2	—	1	—	31	17	48
Gradačac — Градачац	7	2	6[1]	7[1]	22	14[1]	16	5	1	3	2	3	1	—	—	—	55	34	89
Kladanj — Кладањ	1	—	1	—	2	3	—	—	1	1	—	—	1	—	1	—	7	4	11
Maglaj — Маглај	—	2	2	1	12	9	6[1]	3	2	2	3	—	—	—	1	—	26	17	43
Srebrenica — Сребреница	2	6[1]	2[1]	6[1]	28[5]	14[4]	12[3]	6[2]	3	6	3	1	2	1	—	1	52	41	93
Tuzla, gr. kotar — Тузла, гр. котар	1	1	—	—	—	—	—	—	—	1	—	—	—	—	—	—	1	2	3
Tuzla, s. kotar — Тузла, с. котар	5	—	6	3	7	1	4	2	3	1	1	3	—	—	1	—	27	10	37
Vlasenica — Власеница	2	5[1]	3	1	5	1	1[1]	3	4	—	1	1[1]	—	—	1	—	17	11	28
Zvornik — Зворник	6[1]	2	1[1]	6	17[4]	6	10[3]	4	4	2	2	1	2	1	2[1]	—	44	22	66
Okružje tuzlansko Окружје тузланско	32	23	37	33	125	60	71	35	34	22	15	10	8	3	8	1	330	187	517
Banjaluka, gr. kotar — Бањалука, гр. котар	2	—	2	—	1	2	3	1	1	—	1	—	—	—	2	—	12	3	15
Banjaluka, s. kotar — Бањалука, с. котар	4[1]	5	5	2	15[3]	3	7[3]	3[1]	3	3	3	—	—	—	3	—	40	16	56
Bos. Dubica — Бос. Дубица	7	2	5[1]	5	14[6]	5[1]	7	3[2]	3	1	4	1	3	—	2[1]	—	45	17	62
Bos. Gradiška — Бос. Градишка	5	3	9[1]	1	8	5	5	4	2	1	1	—	—	—	2	—	32	14	46
Bos. Novi — Бос. Нови	3	1	5	2	6[1]	11[1]	2	3	—	2[1]	2	1	—	—	—	—	18	20	38
Derventa — Дервента	1	—	4	4[1]	9	1	5	4	3	2[1]	1	—	—	—	1	2	24	13	37
Kotor-Varoš — Котор-Варош	2	3	2	3[1]	7	6[1]	6[1]	1	3[1]	2	4[1]	1	—	—	—	—	24	16	40
Prijedor — Приједор	6	3	7	7[1]	18[1]	11	12	5[2]	3	—	—	—	—	1	—	—	46	27	73
Prnjavor — Прњавор	3	1	1	—	3	2	5	1	—	—	—	—	1	—	—	—	13	4	17
Tešanj — Тешањ	14[1]	9[1]	10	10[2]	31[3]	13[1]	14[1]	12	4	7	4	5	2	1	—	—	79	57	136
Okružje banjalučko Окружје бањалучко	47	27	50	34	112	59	66	37	22	18	20	8	6	2	10	2	333	187	520
Bihać — Бихаћ	3	—	1	1	2	4	1	—	2	—	—	—	—	—	—	—	9	5	14
Bos. Krupa — Бос. Крупа	6	3	10	3	15	9	7	6[2]	2	4[2]	3	1	2	1	6	—	51	27	78
Bos. Petrovac — Бос. Петровац	4[1]	4	5[1]	6	5	3	2	2	3[1]	1	—	1	3	1	—	—	22	18	40
Cazin — Цазин	8[1]	4[1]	7	1	11	5	4	2	1	1	3	—	—	1	2	1	36	15	51
Ključ — Кључ	4	1	3	—	5	3	2	2	1	—	1	—	—	—	1	—	17	6	23
Sanski Most — Сански Мост	4[1]	1	4	3[1]	8[1]	5[1]	8	3	4[1]	2	1	—	2	—	1	—	32	14	46
Okružje bihaćko Окружје бихаћко	29	13	30	14	46	29	24	15	13	8	8	2	7	3	10	1	167	85	252
Bugojno — Бугојно	3[1]	2	2	1	4[1]	4[1]	6	—	3	—	2	3	1	—	—	2	21	12	33
Glamoč — Гламоч	2	2	4[1]	2	4	—	—	1	—	—	—	1	—	—	—	—	10	6	16
Jajce — Јајце	1	—	1	—	—	—	2	1	—	2	2	—	—	—	1	—	7	3	10
Livno — Ливно	3	1	2	4	4	3	—	—	—	1	—	—	1	—	1	—	11	9	20
Prozor — Прозор	2[1]	—	—	1	—	2	1	1	1	—	—	—	—	—	—	—	4	4	8
Travnik — Травник	7[3]	—	6[1]	—	7[4]	2[1]	3[1]	—	3	—	2	—	—	1	—	—	28	3	31
Varcar-Vakuf — Варцар-Вакуф	2	5	1	2	4	1	—	—	1	1	—	—	3	—	4	—	15	9	24
Zenica — Зеница	4	4[1]	1	1	1	2[1]	3	1	—	1	1	1	1	—	—	—	11	10	21
Žepče — Жепче	2	1	2	4	5	7[2]	4	4	—	2	2	—	2	—	—	—	17	18	35
Županjac — Жупањац	3	1	4	3	3	3[1]	4	1	—	3	2	1	—	—	4	—	20	12	32
Okružje travničko Окружје травничко	29	16	23	18	32	24	23	9	8	10	11	6	8	1	10	2	144	86	230
Bileća — Билећа	1	3	1	—	6	5	2	3	—	1	1	1	1	—	—	—	12	13	25
Gacko — Гацко	2	1	1	—	2	1	3[1]	1	1	2	—	—	—	—	1	—	10	5	15
Konjic — Коњиц	12	2[1]	2	2	4	2	3	1	1	—	—	1	1	—	—	—	23	8	31
Ljubinje — Љубиње	6[2]	1	—	1	2[1]	—	4	2	1	1	1	—	—	—	1	2	15	7	22
Ljubuški — Љубушки	7	8[1]	1[1]	4[1]	8	1	3	3	1	—	1	1	—	—	1	—	22	17	39
Mostar, gr. kotar — Мостар, гр. котар	2[1]	—	—	1[1]	1	2	1	1	1	2	3	—	2	—	—	1	10	7	17
Mostar, s. kotar — Мостар, с. котар	4[1]	6	4	1	4	4	4	4	—	3	2	—	—	—	1	1	19	19	38
Nevesinje — Невесиње	7[1]	6[2]	1	2	5	3	2	1	3	2	—	—	—	—	—	—	18	14	32
Stolac — Столац	4	3	1	3	3	—	3	3	2	1	—	—	—	—	2	1	15	11	26
Trebinje — Требиње	1	1	1	3	2	—	—	2[1]	1[1]	1	—	—	—	—	4	1	9	8	17
Okružje mostarsko Окружје мостарско	46	31	12	17	37	18	25	21	11	13	8	3	4	—	10	6	153	109	262
Bosna i Hercegovina Босна и Херцеговина	205	116	172	125	394	224	233	133	104	82	74	37	38	17	51	13	1271	747	2018[7]

* Bez glavnoga grada, — без главнога града. — [1] Od ovih 1 umobolan, — одових 1 умоболан. — [2] Od ovih 2 umobolna, — одових 2 умоболна. — [3] Od ovih 3 umobolna, — одових 3 умоболна. — [4] Od ovih 4 umobolna, — одових 4 умоболна. — [5] Od ovih 6 umobolnih — одових 6 умоболних. — [6] Od ovih 7 umobolnih, — одових 7 умоболних. — [7] Od ovih 174 umobolna, — одових 174 умоболна.

c) Umobolni. — в) Умоболни.

Zemaljski glavni grad, politički kotari Земаљски главни град, политички котари	0—14		15—20		21—30		31—40		41—50		51—60		61—70		preko 70 преко 70		Ukupno Укупно		
	godina stari — година старн																		
	muško мушко	žensko женско	muško мушко	žensko женско	muško мушко	žensko женско	muško мушко	žensko женско	muško мушко	žensko женско	muško мушко	žensko женско	muško мушко	žensko женско	muško мушко	žensko женско	muško мушко	žensko женско	svega свега
Sarajevo, grad — Сарајево, град	—	1	4	3	17	4	11	5	6	3	3	2	4	1	—	—	45	19	64
Čajniče — Чајниче	3	—	3	1	6	1	3	1	2	2	3	—	—	—	—	—	20	5	25
Foča — Фоча	1	—	1	2	1	3	5	1	—	1	1	1	1	—	2	—	12	8	20
Fojnica — Фојница	—	1	2	2	4	2	3	1	3	—	2	1	—	—	—	—	14	7	21
Rogatica — Рогатица	1	1	2	—	6	—	3	1	2	2	2	—	2	—	—	1	18	5	23
Sarajevo — Сарајево*	—	—	—	—	1	—	—	—	—	—	—	—	—	—	—	—	1	—	1
Visoko — Високо	3	—	3	1	8	1	4	3	2	1	3	—	2	1	1	—	26	7	33
Višegrad — Вишеград	1	3	4	1	8	3	3	—	3	2	7	1	1	2	—	—	27	12	39
Okružje sarajevsko Округје сарајевско	9	6	19	10	51	14	32	12	18	11	21	5	10	4	3	1	163	63	226
Bijeljina — Бијељина	—	—	3	1	3	3	6	2	4	1	7	—	3	—	1	—	27	7	34
Brčko — Брчко	2	1	4	—	8	4	8	1	2	3	1	—	—	—	1	—	26	9	35
Gračanica — Грачаница	—	—	1	3	10	3	4	3	1	—	1	1	—	—	—	—	17	10	27
Gradačac — Градачац	—	1	5	1	19	7	11	7	5	2	1	1	1	—	1	—	43	19	62
Kladanj — Кладањ	—	1	—	—	—	—	1	—	2	—	1	—	—	—	3	—	7	1	8
Maglaj — Маглај	3	—	1	2	10	2	4	—	2	1	2	—	1	—	—	—	23	5	28
Srebrenica — Сребреница	2	3	10	12	27	18	12	17	14	14	4	7	2	3	1	1	72	75	147
Tuzla, gr. kotar — Тузла, гр. котар	—	—	—	—	5	—	2	—	—	—	1	—	—	—	—	—	8	—	8
Tuzla, s. kotar — Тузла, с. котар	2	1	3	1	7	2	4	1	3	5	3	3	—	—	—	—	22	13	35
Vlasenica — Власеница	1	1	—	—	1	1	5	2	—	1	—	—	2	2	—	—	9	7	16
Zvornik — Зворник	4	2	4	5	23	4	12	7	7	3	6	4	1	1	2	1	59	27	86
Okružje tuzlansko Округје тузланско	14	10	31	25	113	44	69	40	40	30	27	16	10	6	9	2	313	173	486
Banjaluka, gr. kotar — Бањалука, гр. котар	—	—	2	1	3	1	2	1	1	—	—	—	—	1	—	—	8	4	12
Banjaluka, s. kotar — Бањалука, с. котар	4	—	2	3	10	3	5	4	3	3	2	2	2	—	—	—	28	15	43
Bos. Dubica — Бос. Дубица	1	3	2	1	4	5	6	—	1	1	3	—	1	1	—	—	18	11	29
Bos. Gradiška — Бос. Градишка	2	1	2	3	4	2	3	4	2	1	1	—	—	—	—	—	14	11	25
Bos. Novi — Бос. Нови	—	—	3	1	8	1	3	4	3	—	1	—	—	—	—	—	18	6	24
Derventa — Дервента	5	2	3	1	11	5	4	3	1	1	2	3	3	—	—	—	29	15	44
Kotor-Varoš — Котор-Варош	3	—	4	1	3	—	6	2	2	1	—	—	2	—	—	—	20	4	24
Prijedor — Пријєдор	5	—	4	3	10	8	2	4	5	—	2	1	2	—	1	—	31	16	47
Prnjavor — Прњавор	2	—	2	1	1	1	1	2	—	4	—	—	1	—	—	—	7	8	15
Tešanj — Тешањ	4	2	3	2	12	8	8	4	2	2	2	1	—	—	—	—	31	19	50
Okružje banjalučko Округје бањалучко	26	8	27	17	66	34	40	28	20	13	13	7	11	2	1	—	204	109	313
Bihać — Бихаћ	1	1	—	—	3	4	2	1	—	—	—	—	—	1	—	—	6	7	13
Bos. Krupa — Бос. Крупа	2	—	7	3	14	12	5	1	6	—	—	2	1	—	1	—	36	18	54
Bos. Petrovac — Бос. Петровац	2	3	1	2	8	3	5	2	2	3	—	3	1	1	1	—	20	17	37
Cazin — Цазин	4	—	7	2	10	4	8	2	2	2	3	1	1	—	—	—	35	11	46
Ključ — Кључ	—	—	1	3	8	—	2	—	4	1	2	—	—	—	—	—	17	4	21
Sanski Most — Сански Мост	—	1	3	2	5	3	5	5	3	3	1	—	—	1	—	—	17	15	32
Okružje bihaćko Округје бихаћко	9	5	19	12	48	26	27	11	17	9	6	6	3	3	2	—	131	72	203
Bugojno — Бугојно	—	—	1	1	3	2	4	—	—	1	1	2	1	1	1	—	11	7	18
Glamoč — Гламоч	1	1	—	—	4	1	—	—	—	—	2	—	—	1	2	—	9	3	12
Jajce — Јајце	—	1	1	1	6	3	5	1	2	1	—	—	1	1	—	—	15	8	23
Livno — Ливно	1	—	1	—	4	1	3	1	1	2	1	1	2	—	1	—	14	5	19
Prozor — Прозор	1	1	—	—	4	2	2	2	1	2	—	—	—	—	1	—	9	7	16
Travnik — Травник	2	—	4	1	5	3	2	1	3	—	3	—	—	—	—	—	19	5	24
Varcar-Vakuf — Варцар-Вакуф	—	—	2	—	1	1	—	1	1	—	1	2	2	1	—	—	7	5	12
Zenica — Зеница	2	1	1	—	2	—	4	1	3	3	—	1	3	—	1	—	16	6	22
Žepče — Жепче	—	—	1	1	7	2	3	—	1	—	1	1	1	—	—	—	14	4	18
Županjac — Жупањац	2	1	6	2	5	5	7	2	4	4	5	1	3	2	1	—	33	17	50
Okružje travničko Округје травничко	9	5	17	6	41	20	30	9	16	13	14	8	13	6	7	—	147	67	214
Bileća — Билећа	1	1	8	3	9	1	4	4	7	—	1	2	—	—	—	—	30	11	41
Gacko — Гацко	—	1	2	—	1	—	4	—	—	—	—	—	—	1	1	—	8	2	10
Konjic — Коњиц	1	3	5	—	8	—	8	1	4	2	2	—	3	2	2	1	33	9	42
Ljubinje — Љубиње	—	—	1	1	2	3	6	—	2	—	2	—	—	1	2	—	15	5	20
Ljubuški — Љубушки	2	1	4	4	18	9	6	8	10	4	7	1	3	1	1	1	51	29	80
Mostar, gr. kotar — Мостар, гр. котар	—	—	1	1	1	—	7	3	1	3	2	2	3	1	—	—	15	10	25
Mostar, s. kotar — Мостар, с. котар	3	2	7	5	15	8	13	8	6	5	4	4	1	1	—	—	49	33	82
Nevesinje — Невесиње	5	2	6	3	6	1	4	4	5	2	4	2	1	—	1	—	32	14	46
Stolac — Столац	3	—	3	3	9	3	9	5	5	3	3	2	1	—	3	—	36	16	52
Trebinje — Требиње	3	—	8	3	10	4	8	2	7	4	1	4	4	—	4	—	45	17	62
Okružje mostarsko Округје мостарско	18	10	45	23	79	29	69	35	47	23	26	17	16	7	14	2	314	146	460
Bosna i Hercegovina Босна и Херцеговина	85	44	158	93	398	167	267	135	158	99	107	59	63	28	36	5	1272	630	1902

* Bez glavnoga grada, — без главнога града.

II. Odsjek. — II. Одсјек.

Tabele po mjestima. — Табеле по мјестима.

Prvi dio. — Први дио.

Kuće, stanarske stranke i žiteljstvo po vjeri i spolu. — Куће, станарске странке и житељство по вјери и сполу.

Okružje Sarajevo. — Округжје Сарајево.

Grad: Град: Sarajevo — Сарајево.

Politička općina Mjesto Политичка опћина Мјесто	Kuće — Куће			Stanarske stranke Станарске странке	Prisutno žiteljstvo sa vojništvom Присутно житељство са војништвом	Prisutno civilno žiteljstvo					
	nastanjene настањене	nenastanjene ненастањене	ukupno укупно			muško — мушко	žensko — женско	ukupno укупно	Srpsko-pravoslavni Српско-православни muško мушко	žensko женско	ukupno укупно
Sarajevo — Сарајево, *zemaljski glavni grad — земаљски главни град.*											
Gradski kotari — Градски котари:											
I. Caršija — Чаршија	565	28	593	1486	—	3359	3295	6654	782	696	1478
II. Koševo — Кошево	815	30	845	2304	—	4969	4550	9519	764	653	1417
III. Bjelave — Бјелаве	971	30	1001	1708	—	4159	4441	8600	595	519	1114
IV. Kovači — Ковачи	1273	70	1343	1903	—	4434	4471	8905	1075	1109	2184
V. Grad — Град	780	22	802	856	—	1856	1766	3622	120	136	256
VI. Hrvatin — Хрватин	950	81	1031	1446	—	3239	3010	6249	642	586	1228
VII. Bistrik, Čobanija — Бистрик, Чобанија	1182	65	1247	1905	—	4361	4009	8370	434	339	773
Ukupno cijeli grad Укупно цијели град	6536	326	6862	11608	57039	26377	25542	51919	4412	4038	8450

Kotar: Котар: Čajniče — Чајниче.

Batô, *s. opć.* — **Батô.**											
Batô — Батô	25	—	25	29	157	83	74	157	—	—	—
Bučukovići — Бучуковићи	21	1	22	24	158	80	78	158	48	45	93
Dubac — Дубац	13	1	14	13	80	36	44	80	4	9	13
Gjakovići — Ђаковићи	17	1	18	19	153	83	70	153	41	36	77
Karovići — Каровићи	50	1	51	52	319	171	148	319	—	—	—
Kopači — Копачи	48	1	49	49	278	149	129	278	—	—	—
Megjuriječ — Међуријеч	47	2	49	49	288	153	135	288	79	67	146
Seoca — Сеоца	52	1	53	53	349	184	165	349	—	—	—
Slatina — Слатина	42	1	43	42	254	139	115	254	21	14	35
Sudići — Судићи	7	—	7	7	39	20	19	39	2	1	3
Trebeševo — Требешево	59	3	62	60	330	166	164	330	—	—	—
Vihnići — Вихнићи	37	1	38	39	179	102	77	179	—	—	—
Bezujno, *s. opć.* — **Безујно.**											
Bašabulići — Башабулићи	7	1	8	9	55	27	28	55	—	—	—
Batotići — Батотићи	24	1	25	25	151	76	75	151	26	29	55
Bezujno — Безујно	12	—	12	12	94	48	46	94	2	2	4
Brdo — Брдо	22	1	23	24	126	62	64	126	40	45	85
Bučukovići — Бучуковићи	15	1	16	16	91	49	42	91	38	32	70
Kozara — Козара	2	—	2	2	8	3	5	8	3	5	8
Lagjenik — Лађеник	15	—	15	17	83	39	44	83	23	30	53
Medoševići — Медошевићи	12	—	12	13	79	39	40	79	21	28	49
Milanovići — Милановићи	15	—	15	16	86	42	44	86	24	28	52
Podmeljine — Подмељине	14	—	14	15	72	38	34	72	—	—	—
Popovići — Поповићи	10	—	10	10	67	34	33	67	—	—	—
Potkozara — Поткозара	18	1	19	19	116	57	59	116	5	5	10
Pribjenovići — Прибјеновићи	7	—	7	7	50	26	24	50	16	13	29
Prisoje — Присоје	14	—	14[1]	17	293	140	153	293	8	12	20
Prvanj — Првањ	21	2	23	21	117	61	56	117	5	3	8
Rimpapići — Римпапићи	8	—	8	8	31	14	17	31	8	10	18
Rugjice — Руђице	2	—	2	2	15	6	9	15	6	9	15
Rusanj — Русањ	8	—	8	9	50	24	26	50	15	9	24
Stupni Do — Ступни До	10	1	11	10	43	22	21	43	3	5	8
Čajniče, *gr. opć.* — **Чајниче.**											
Čajniče — Чајниче	308	57	365	334	1656	750	788	1538	263	293	556
Čajniče, *s. opć.* — **Чајниче.**											
Babovići — Бабовићи	3	—	3	3	8	6	2	8	—	—	—
Berkovići — Берковићи	2	—	2	2	18	7	11	18	7	11	18

---

[1] Osim toga 49 ciganskih šatora. — Осим тога 49 циганских шатора.

Grad: Град: Sarajevo — Сарајево.

Присутно цивилно житељство

Muslimani Муслимани			Katolici — Католици						Jevreji — Јевреји						Evangelici Евангелици			Ostali — Остали
			rimo-katolici римо-католици			grko-katolici грко-католици			sefardički (Španj.) сефардички (Шпањ.)			drugi — други						
muško мушко	žensko женско	ukupno укупно	muško мушко	žensko женско	ukupno укупно	muško мушко	žensko женско	ukupno укупно	muško мушко	žensko женско	ukupno укупно	muško мушко	žensko женско	ukupno укупно	muško мушко	žensko женско	ukupno укупно	
307	80	387	1130	1347	2477	12	13	25	759	799	1558	313	284	597	52	71	123[1]	9[8]
672	405	1077	3259	3212	6471	19	16	35	29	30	59	125	138	263	99	96	195[2]	2[9]
1202	1064	2266	1432	1921	3353	7	3	10	840	854	1694	47	47	94	31	32	63[3]	6[10]
2316	2296	4612	424	414	838	3	2	5	563	578	1141	38	51	89	9	17	26[4]	10[11]
1709	1604	3313	19	21	40	—	—	—	8	5	13	—	—	—	—	—	—	—
1622	1444	3066	804	823	1627	7	5	12	97	97	194	39	35	74	27	20	47[5]	1[12]
1999	1740	3739	1557	1559	3116	13	14	27	160	166	326	153	142	295	44	49	93[6]	1[13]
9827	8633	18460	8625	9297	17922	61	53	114	2456	2529	4985	715	697	1412	262	285	547[7]	29[14]

Kotar: Котар: Čajniče — Чајниче.

83	74	157	—	—	—	—	—	—	—	—	—	—	—	—	—	—	—	—
32	33	65	—	—	—	—	—	—	—	—	—	—	—	—	—	—	—	—
32	35	67	—	—	—	—	—	—	—	—	—	—	—	—	—	—	—	—
42	34	76	—	—	—	—	—	—	—	—	—	—	—	—	—	—	—	—
171	148	319	—	—	—	—	—	—	—	—	—	—	—	—	—	—	—	—
149	129	278	—	—	—	—	—	—	—	—	—	—	—	—	—	—	—	—
74	68	142	—	—	—	—	—	—	—	—	—	—	—	—	—	—	—	—
184	165	349	—	—	—	—	—	—	—	—	—	—	—	—	—	—	—	—
118	101	219	—	—	—	—	—	—	—	—	—	—	—	—	—	—	—	—
18	18	36	—	—	—	—	—	—	—	—	—	—	—	—	—	—	—	—
166	164	330	—	—	—	—	—	—	—	—	—	—	—	—	—	—	—	—
102	77	179	—	—	—	—	—	—	—	—	—	—	—	—	—	—	—	—
27	28	55	—	—	—	—	—	—	—	—	—	—	—	—	—	—	—	—
50	46	96	—	—	—	—	—	—	—	—	—	—	—	—	—	—	—	—
46	44	90	—	—	—	—	—	—	—	—	—	—	—	—	—	—	—	—
22	19	41	—	—	—	—	—	—	—	—	—	—	—	—	—	—	—	—
11	10	21	—	—	—	—	—	—	—	—	—	—	—	—	—	—	—	—
—	—	—	—	—	—	—	—	—	—	—	—	—	—	—	—	—	—	—
16	14	30	—	—	—	—	—	—	—	—	—	—	—	—	—	—	—	—
18	12	30	—	—	—	—	—	—	—	—	—	—	—	—	—	—	—	—
18	16	34	—	—	—	—	—	—	—	—	—	—	—	—	—	—	—	—
38	34	72	—	—	—	—	—	—	—	—	—	—	—	—	—	—	—	—
34	33	67	—	—	—	—	—	—	—	—	—	—	—	—	—	—	—	—
52	54	106	—	—	—	—	—	—	—	—	—	—	—	—	—	—	—	—
10	11	21	—	—	—	—	—	—	—	—	—	—	—	—	—	—	—	—
132	141	273	—	—	—	—	—	—	—	—	—	—	—	—	—	—	—	—
56	53	109	—	—	—	—	—	—	—	—	—	—	—	—	—	—	—	—
6	7	13	—	—	—	—	—	—	—	—	—	—	—	—	—	—	—	—
—	—	—	—	—	—	—	—	—	—	—	—	—	—	—	—	—	—	—
9	17	26	—	—	—	—	—	—	—	—	—	—	—	—	—	—	—	—
19	16	35	—	—	—	—	—	—	—	—	—	—	—	—	—	—	—	—
463	461	924	21	29	50	—	—	—	—	1	1	2	2	4	1	2	3[15]	—
6	2	8	—	—	—	—	—	—	—	—	—	—	—	—	—	—	—	—
—	—	—	—	—	—	—	—	—	—	—	—	—	—	—	—	—	—	—

---

[1] *113 augsb. konf., 10 helv. konf.*
[2] *164 augsb. konf., 31 helv. konf.*
[3] *48 augsb. konf., 15 helv. konf.*
[4] *23 augsb. konf., 3 helv. konf.*
[5] *39 augsb. konf., 8 helv. konf.*
[6] *66 augsb. konf., 27 helv. konf.*
[7] *453 augsb. konf., 94 helv. konf.*
[8] *3 bezvj., 4 Unit., 2 Bapt.*
[9] *1 bezvj., 1 Angl.*
[10] *bezvj.*
[11] *1 bezvj., 9 Nazar.*
[12] *bezvj.*
[13] *bezvj.*
[14] *13 bezvj., 4 Unitar., 2 Bapt., 1 Angl., 9 Nazar.*
[15] *augsb. konf.*

Kotar:
Котар: Čajniče — Чајниче.

Politička općina Mjesto Политичка општина Мјесто	Kuće — Куће			Stanarske stranke Станарске странке	Prisutno žiteljstvo sa vojništvom Присутно житељство са војништвом	Prisutno civilno žiteljstvo					
	nastanjene настањене	nenastanjene ненастањене	ukupno укупно			muško — мушко	žensko — женско	ukupno укупно	Srpsko-pravoslavni Српско-православни		
									muško мушко	žensko женско	ukupno укупно
Brezovice — Брезовице	8	3	11	8	51	28	23	51	28	23	51
Donje Selo — Доње Село	7	—	7	7	42	22	20	42	22	20	42
Gluščići — Глушчићи	11	—	11	11	76	39	37	76	39	37	76
Gramusovići — Грамусовићи	8	—	8	8	51	31	20	51	—	—	—
Kamen — Камен	19	3	22	19	140	63	77	140	53	59	112
Karovići — Каровићи	6	—	6	6	32	18	14	32	18	14	32
Makotići — Макотићи	16	—	16	16	94	52	42	94	—	—	—
Metaljka — Метаљка	6	4	10	6	110	28	6	34	18	4	22
Mrkojevići — Мркојевићи	6	1	7	6	37	22	15	37	17	14	31
Ponikve — Поникве	20	—	20	20	168	84	84	168	84	84	168
Staronići — Староннћи	27	1	28	27	242	133	109	242	133	109	242
Trpinje — Трпиње	15	—	15	15	127	65	62	127	65	62	127
Tubrojevići — Тубројевићи	2	—	2	2	22	8	14	22	8	14	22
Tupačići — Тупачићи	8	1	9	8	43	26	17	43	6	5	11
Umčari — Умчари	11	—	11	11	59	30	29	59	—	—	—
Vidobare — Видобаре	30	4	34	30	158	85	73	158	24	13	37
Vučinići — Вучинићи	6	—	6	6	40	24	16	40	9	8	17
Ždrijelo — Ждријело	3	—	3	3	18	10	8	18	10	8	18
Gjakovići, *s. opć.* — **Ђаковићи.**											
Borak — Борак	4	—	4	4	17	9	8	17	8	7	15
Domišići — Домишићи	8	—	8	8	55	23	32	55	23	32	55
Gjakovići — Ђаковићи	34	2	36	42	237	122	115	237	4	6	10
Kukavice — Кукавице	23	2	25	24	144	75	69	144	2	—	2
Marenići — Маренићи	11	2	13	11	74	35	39	74	35	39	74
Mištar — Миштар	2	—	2	2	19	7	12	19	7	12	19
Todorovići — Тодоровићи	22	2	24	22	121	60	61	121	18	19	37
Veliki Banići — Велики Банићи	17	—	17	17	103	52	51	103	52	51	103
Zaborak — Заборак	49	1	50	52	344	173	165	338	72	86	158
Kaoštice, *s. opć.* — **Каоштице.**											
Alići — Алићи	4	2	6	4	22	12	10	22	2	3	5
Batkušići — Баткушићи	13	—	13	14	77	40	37	77	—	—	—
Blizna — Близна	8	1	9	9	66	39	27	66	39	27	66
Borovac — Боровац	5	—	5	5	24	15	9	24	—	—	—
Drina — Дрина	10	—	10	11	55	31	24	55	—	—	—
Gazibare — Газибаре	18	1	19	18	103	58	45	103	5	4	9
Jelići — Јелићи	7	—	7	7	39	18	21	39	—	—	—
Kaoštice — Каоштице	26	—	26	27	135	73	62	135	—	—	—
Oputnica — Опутница	6	—	6	6	34	20	14	34	—	—	—
Raonići — Раонићи	17	—	17	18	94	45	49	94	1	2	3
Šahdani — Шахдани	7	1	8	7	44	21	23	44	21	23	44
Trebosilje — Требосиље	7	—	7	7	88	44	44	88	44	44	88
Miletkovići, *s. opć.* — **Милетковићи.**											
Batkovići — Батковићи	7	—	7	7	63	32	31	63	18	19	37
Borak — Борак	8	—	8	9	34	19	15	34	15	11	26
Brajanovići — Брајановићи	3	1	4	3	28	16	12	28	16	12	28
Dardagani — Дардагани	14	1	15	15	90	49	41	90	4	6	10
Dubac — Дубац	11	2	13	14	96	50	46	96	32	25	57
Dvorište — Двориште	12	—	12	12	56	31	25	56	7	5	12
Hoćevina — Хоћевина	18	—	18	21	102	56	46	102	34	22	56
Hunkovići — Хунковићи	6	—	6	6	42	21	21	42	—	—	—
Jastrebice — Јастребице	2	—	2	2	15	9	6	15	6	4	10
Krivača — Кривача	5	—	5	6	43	18	25	43	12	18	30
Mahrevići — Махревићи	28	2	30	31	189	95	94	189	47	58	105
Mali Banići — Мали Банићи	7	—	7	7	31	14	17	31	11	12	23
Miletkovići — Милетковићи	15	2	17	17	102	52	50	102	21	29	50
Nićevići — Нићевићи	3	—	3	3	22	14	8	22	—	—	—
Okruglica — Округлица	5	—	5	5	41	20	21	41	5	4	9
Omegjak — Омеђак	6	—	6	7	36	17	19	36	7	7	14
Paravci — Паравци	14	—	14	15	98	49	49	98	2	3	5
Pazalje — Пазаље	19	2	21	19	109	63	46	109	—	—	—
Petačine — Петачине	8	—	8	8	45	25	20	45	—	—	—
Podavrelo — Подаврело	8	2	10	8	68	35	33	68	—	—	—
Pohare — Похаре	3	—	3	4	17	9	8	17	—	—	—
Račice — Рачице	8	—	8	8	61	30	31	61	21	24	45
Radoželj — Радожељ	9	—	9	9	59	32	27	59	—	—	—
Slatina — Слатина	7	—	7	9	41	27	14	41	—	—	—

Присутно цивилно житељство

Muslimani Муслимани			Katolici — Католици						Jevreji — Јевреји						Evangelici Евангелици			Ostali — Остали
			rimo-katolici римо-католици			grko-katolici грко-католици			sefardički (Španj.) сефардички (Шпањ.)			drugi — други						
muško мушко	žensko женско	ukupno укупно	muško мушко	žensko женско	ukupno укупно	muško мушко	žensko женско	ukupno укупно	muško мушко	žensko женско	ukupno укупно	muško мушко	žensko женско	ukupno укупно	muško мушко	žensko женско	ukupno укупно	
—	—	—	—	—	—	—	—	—	—	—	—	—	—	—	—	—	—	—
—	—	—	—	—	—	—	—	—	—	—	—	—	—	—	—	—	—	—
—	—	—	—	—	—	—	—	—	—	—	—	—	—	—	—	—	—	—
31	20	51	—	—	—	—	—	—	—	—	—	—	—	—	—	—	—	—
10	18	28	—	—	—	—	—	—	—	—	—	—	—	—	—	—	—	—
—	—	—	—	—	—	—	—	—	—	—	—	—	—	—	—	—	—	—
52	42	94	—	—	—	—	—	—	—	—	—	—	—	—	—	—	—	—
1	—	1	9	2	11	—	—	—	—	—	—	—	—	—	—	—	—	—
1	—	1	4	1	5	—	—	—	—	—	—	—	—	—	—	—	—	—
—	—	—	—	—	—	—	—	—	—	—	—	—	—	—	—	—	—	—
—	—	—	—	—	—	—	—	—	—	—	—	—	—	—	—	—	—	—
—	—	—	—	—	—	—	—	—	—	—	—	—	—	—	—	—	—	—
—	—	—	—	—	—	—	—	—	—	—	—	—	—	—	—	—	—	—
20	12	32	—	—	—	—	—	—	—	—	—	—	—	—	—	—	—	—
30	29	59	—	—	—	—	—	—	—	—	—	—	—	—	—	—	—	—
61	60	121	—	—	—	—	—	—	—	—	—	—	—	—	—	—	—	—
15	8	23	—	—	—	—	—	—	—	—	—	—	—	—	—	—	—	—
—	—	—	—	—	—	—	—	—	—	—	—	—	—	—	—	—	—	—
—	—	—	1	1	2	—		—	—	—	—	—	—	—	—	—	—	—
—	—	—	—	—	—	—	—	—	—	—	—	—	—	—	—	—	—	—
118	109	227	—	—	—	—	—	—	—	—	—	—	—	—	—	—	—	—
71	69	140	2	—	2	—	—	—	—	—	—	—	—	—	—	—	—	—
—	—	—	—	—	—	—	—	—	—	—	—	—	—	—	—	—	—	—
—	—	—	—	—	—	—	—	—	—	—	—	—	—	—	—	—	—	—
42	42	84	—	—	—	—	—	—	—	—	—	—	—	—	—	—	—	—
—	—	—	—	—	—	—	—	—	—	—	—	—	—	—	—	—	—	—
101	79	180	—	—	—	—	—	—	—	—	—	—	—	—	—	—	—	—
10	7	17	—	—	—	—	—	—	—	—	—	—	—	—	—	—	—	—
40	37	77	—	—	—	—	—	—	—	—	—	—	—	—	—	—	—	—
—	—	—	—	—	—	—	—	—	—	—	—	—	—	—	—	—	—	—
15	9	24	—	—	—	—	—	—	—	—	—	—	—	—	—	—	—	—
31	24	55	—	—	—	—	—	—	—	—	—	—	—	—	—	—	—	—
53	41	94	—	—	—	—	—	—	—	—	—	—	—	—	—	—	—	—
18	21	39	—	—	—	—	—	—	—	—	—	—	—	—	—	—	—	—
73	62	135	—	—	—	—	—	—	—	—	—	—	—	—	—	—	—	—
20	14	34	—	—	—	—	—	—	—	—	—	—	—	—	—	—	—	—
44	47	91	—	—	—	—	—	—	—	—	—	—	—	—	—	—	—	—
—	—	—	—	—	—	—	—	—	—	—	—	—	—	—	—	—	—	—
—	—	—	—	—	—	—	—	—	—	—	—	—	—	—	—	—	—	—
14	12	26	—	—	—	—	—	—	—	—	—	—	—	—	—	—	—	—
4	4	8	—	—	—	—	—	—	—	—	—	—	—	—	—	—	—	—
—	—	—	—	—	—	—	—	—	—	—	—	—	—	—	—	—	—	—
45	35	80	—	—	—	—	—	—	—	—	—	—	—	—	—	—	—	—
18	21	39	—	—	—	—	—	—	—	—	—	—	—	—	—	—	—	—
24	20	44	—	—	—	—	—	—	—	—	—	—	—	—	—	—	—	—
22	24	46	—	—	—	—	—	—	—	—	—	—	—	—	—	—	—	—
21	21	42	—	—	—	—	—	—	—	—	—	—	—	—	—	—	—	—
3	2	5	—	—	—	—	—	—	—	—	—	—	—	—	—	—	—	—
6	7	13	—	—	—	—	—	—	—	—	—	—	—	—	—	—	—	—
48	36	84	—	—	—	—	—	—	—	—	—	—	—	—	—	—	—	—
3	5	8	—	—	—	—	—	—	—	—	—	—	—	—	—	—	—	—
31	21	52	—	—	—	—	—	—	—	—	—	—	—	—	—	—	—	—
14	8	22	—	—	—	—	—	—	—	—	—	—	—	—	—	—	—	—
15	17	32	—	—	—	—	—	—	—	—	—	—	—	—	—	—	—	—
10	12	22	—	—	—	—	—	—	—	—	—	—	—	—	—	—	—	—
47	46	93	—	—	—	—	—	—	—	—	—	—	—	—	—	—	—	—
63	46	109	—	—	—	—	—	—	—	—	—	—	—	—	—	—	—	—
25	20	45	—	—	—	—	—	—	—	—	—	—	—	—	—	—	—	—
35	33	68	—	—	—	—	—	—	—	—	—	—	—	—	—	—	—	—
9	8	17	—	—	—	—	—	—	—	—	—	—	—	—	—	—	—	—
8	7	15	1	—	1	—	—	—	—	—	—	—	—	—	—	—	—	—
32	27	59	—	—	—	—	—	—	—	—	—	—	—	—	—	—	—	—
27	14	41	—	—	—	—	—	—	—	—	—	—	—	—	—	—	—	—

Kotar:
Котар: Čajniče — Чајниче.

Politička općina Mjesto Политичка опћина Мјесто	Kuće — Куће			Stanarske stranke Станарске странке	Prisutno žiteljstvo sa vojništvom Присутно житељство са војништвом	Prisutno civilno žiteljstvo					
	nastanjene настањене	nenastanjene ненастањене	ukupno укупно			muško — мушко	žensko — женско	ukupno укупно	Srpsko-pravoslavni Српско-православни		
									muško мушко	žensko женско	ukupno укупно
Stopići — Стопићи	20	2	22	22	101	53	48	101	—	—	—
Suodanj — Суодањ	5	1	6	5	36	19	17	36	—	—	—
Tokovići — Токовићи	5	—	5	5	37	19	18	37	15	16	31
Tupci — Тупци	10	—	10	11	54	27	27	54	27	27	54
Zarbovina — Зарбовина	9	1	10	12	60	31	29	60	—	—	—
Žune — Жуне	14	1	15	16	79	42	37	79	31	28	59
Omačina, *s. opć.* — **Омачина.**											
Bare — Баре	10	2	12	13	78	46	32	78	—	—	—
Grabovik — Грабовик	51	14	65 [1]	55	365	196	169	365	—	—	—
Omačina — Омачина	13	4	17	13	113	60	53	113	—	—	—
Peljevići — Пељевићи	9	2	11	9	58	29	29	58	—	—	—
Pribišići — Прибишићи	16	3	19	17	95	55	40	95	—	—	—
Zakalje, *s. opć.* — **Закаље.**											
Bučje — Бучје	33	3	36	33	213	103	110	213	30	34	64
Gaj — Гај	8	—	8	8	42	26	16	42	11	6	17
Gložin — Гложин	24	—	24	24	134	69	65	134	12	17	29
Hubjeri — Хубјери	15	3	18	15	102	59	43	102	—	—	—
Kazagići — Казагићи	15	4	19	15	72	38	34	72	—	—	—
Klak — Клак	31	3	34	31	182	93	89	182	2	4	6
Kozara — Козара	1	1	2	1	10	6	4	10	6	4	10
Milanovići — Милановићи	13	2	15	16	76	36	40	76	5	6	11
Milijeno — Милијено	16	1	17	17	88	53	35	88	11	5	16
Pargani — Паргани	3	—	3	3	22	13	9	22	—	—	—
Radijevići — Радијевићи	15	1	16	15	89	50	39	89	14	14	28
Rančići — Ранчићи	11	—	11	12	63	36	27	63	—	—	—
Sudići — Судићи	14	1	15	15	75	33	42	75	—	—	—
Šamlići — Шамлићи	14	—	14	15	79	39	40	79	—	—	—
Vlahovići — Влаховићи	17	—	17	18	79	43	36	79	—	—	—
Vranpotok — Вранпоток	12	1	13	12	56	28	28	56	—	—	—
Zakalje — Закаље	29	—	29	31	209	109	100	209	46	51	97
Žuželj — Жужељ	29	1	30	35	136	71	65	136	5	1	6
Ukupno uži kotar Укупно ужи котар	2162	172	2334 [2]	2290	13589	6941	6448	13389	2048	2042	4090

Kotarska ispostava:
Котарска испостава: Goražde — Горажде.

Kotar:
Котар: Čajniče — Чајниче.

Goražde, *gr. opć.* — **Горажде.**											
Goražde — Горажде	370	29	399	430	2591	924	958	1882	208	225	433
Goražde, *s. opć.* — **Горажде.**											
Babahmetovina — Бабахметовина	3	2	5	3	22	9	13	22	4	4	8
Baćci — Баћци	11	1	12	12	62	38	24	62	12	11	23
Brezje — Брезје	7	—	7	7	50	26	24	50	19	21	40
Čovčići — Човчићи	12	—	12	13	92	48	44	92	—	—	—
Donja Brda — Доња Брда	8	1	9	9	58	29	29	58	—	—	—
Dučići — Дучићи	11	—	11	12	73	37	36	73	5	8	13
Glamoč — Гламоч	12	—	12	12	55	29	26	55	16	14	30
Gornja Brda — Горња Брда	16	—	16	17	86	50	36	86	50	36	86
Kalac — Калац	13	1	14	14	84	45	39	84	9	16	25
Kolijevke — Колијевке	9	—	9	9	40	23	17	40	21	15	36
Lozje — Лозје	7	—	7	7	42	16	26	42	13	21	34
Obarak — Обарак	9	—	9	12	73	40	33	73	10	7	17
Popov Do — Попов До	17	3	20	18	93	47	46	93	28	26	54
Vinarići — Винарићи	6	—	6	7	29	16	13	29	—	—	—
Vučetići — Вучетићи	11	1	12	13	78	46	32	78	46	32	78
Zupčići — Зупчићи	30	1	31	39	188	110	78	188	34	26	60
Hadžići, *s. opć.* — **Хаџићи.**											
Bošin — Бошин	28	4	32	28	209	118	91	209	63	45	108
Brajlovići — Брајловићи	4	—	4	5	26	14	12	26	—	—	—

---

[1] Osim toga 1 ciganski šator. — Осим тога 1 цигански шатор.
[2] Osim toga 50 ciganskih šatora. — Осим тога 50 циганских шатора.

Kotar: Котар: Čajniče — Чајниче.

Присутно цивилно житељство

Muslimani Муслимани			Katolici — Католици						Jevreji — Јевреји						Evangelici Евангелици			Ostali — Остали
			rimo-katolici римо-католици			grko-katolici грко-католици			sefardički (Španj.) сефардички (Шпањ.)			drugi — други						
muško мушко	žensko женско	ukupno укупно	muško мушко	žensko женско	ukupno укупно	muško мушко	žensko женско	ukupno укупно	muško мушко	žensko женско	ukupno укупно	muško мушко	žensko женско	ukupno укупно	muško мушко	žensko женско	ukupno укупно	
53	48	101	—	—	—	—	—	—	—	—	—	—	—	—	—	—	—	—
19	17	36	—	—	—	—	—	—	—	—	—	—	—	—	—	—	—	—
4	2	6	—	—	—	—	—	—	—	—	—	—	—	—	—	—	—	—
—	—	—	—	—	—	—	—	—	—	—	—	—	—	—	—	—	—	—
31	29	60	—	—	—	—	—	—	—	—	—	—	—	—	—	—	—	—
11	9	20	—	—	—	—	—	—	—	—	—	—	—	—	—	—	—	—
46	32	78	—	—	—	—	—	—	—	—	—	—	—	—	—	—	—	—
196	169	365	—	—	—	—	—	—	—	—	—	—	—	—	—	—	—	—
60	53	113	—	—	—	—	—	—	—	—	—	—	—	—	—	—	—	—
29	29	58	—	—	—	—	—	—	—	—	—	—	—	—	—	—	—	—
55	40	95	—	—	—	—	—	—	—	—	—	—	—	—	—	—	—	—
73	76	149	—	—	—	—	—	—	—	—	—	—	—	—	—	—	—	—
15	10	25	—	—	—	—	—	—	—	—	—	—	—	—	—	—	—	—
57	48	105	—	—	—	—	—	—	—	—	—	—	—	—	—	—	—	—
59	43	102	—	—	—	—	—	—	—	—	—	—	—	—	—	—	—	—
38	34	72	—	—	—	—	—	—	—	—	—	—	—	—	—	—	—	—
91	85	176	—	—	—	—	—	—	—	—	—	—	—	—	—	—	—	—
—	—	—	—	—	—	—	—	—	—	—	—	—	—	—	—	—	—	—
31	34	65	—	—	—	—	—	—	—	—	—	—	—	—	—	—	—	—
42	30	72	—	—	—	—	—	—	—	—	—	—	—	—	—	—	—	—
13	9	22	—	—	—	—	—	—	—	—	—	—	—	—	—	—	—	—
36	25	61	—	—	—	—	—	—	—	—	—	—	—	—	—	—	—	—
36	27	63	—	—	—	—	—	—	—	—	—	—	—	—	—	—	—	—
33	42	75	—	—	—	—	—	—	—	—	—	—	—	—	—	—	—	—
39	40	79	—	—	—	—	—	—	—	—	—	—	—	—	—	—	—	—
43	36	79	—	—	—	—	—	—	—	—	—	—	—	—	—	—	—	—
28	28	56	—	—	—	—	—	—	—	—	—	—	—	—	—	—	—	—
63	49	112	—	—	—	—	—	—	—	—	—	—	—	—	—	—	—	—
66	64	130	—	—	—	—	—	—	—	—	—	—	—	—	—	—	—	—
4852	4368	9220	38	33	71	—	—	—	—	1	1	2	2	4	1	2	3[1]	—

Kotar: Котар: Čajniče — Чајниче.

Kotarska ispostava: Котарска испостава: Goražde — Горажде.

619	577	1196	87	136	223	—	—	—	8	9	17	2	7	9	—	4	4[1]	—
5	9	14	—	—	—	—	—	—	—	—	—	—	—	—	—	—	—	—
26	13	39	—	—	—	—	—	—	—	—	—	—	—	—	—	—	—	—
7	3	10	—	—	—	—	—	—	—	—	—	—	—	—	—	—	—	—
48	44	92	—	—	—	—	—	—	—	—	—	—	—	—	—	—	—	—
29	29	58	—	—	—	—	—	—	—	—	—	—	—	—	—	—	—	—
32	28	60	—	—	—	—	—	—	—	—	—	—	—	—	—	—	—	—
13	12	25	—	—	—	—	—	—	—	—	—	—	—	—	—	—	—	—
—	—	—	—	—	—	—	—	—	—	—	—	—	—	—	—	—	—	—
36	23	59	—	—	—	—	—	—	—	—	—	—	—	—	—	—	—	—
2	2	4	—	—	—	—	—	—	—	—	—	—	—	—	—	—	—	—
3	5	8	—	—	—	—	—	—	—	—	—	—	—	—	—	—	—	—
30	26	56	—	—	—	—	—	—	—	—	—	—	—	—	—	—	—	—
17	19	36	2	1	3	—	—	—	—	—	—	—	—	—	—	—	—	—
16	11	27	—	2	2	—	—	—	—	—	—	—	—	—	—	—	—	—
—	—	—	—	—	—	—	—	—	—	—	—	—	—	—	—	—	—	—
76	52	128	—	—	—	—	—	—	—	—	—	—	—	—	—	—	—	—
55	46	101	—	—	—	—	—	—	—	—	—	—	—	—	—	—	—	—
14	12	26	—	—	—	—	—	—	—	—	—	—	—	—	—	—	—	—

---

[1] *augsb. konf.*

Kotarska ispostava: / Котарска испостава: Goražde — Горажде.

Kotar: / Котар: Čajniče — Чајниче.

Politička općina Mjesto Политичка опћина Мјесто	Kuće — Куће			Stanarske stranke Станарске странке	Prisutno žiteljstvo sa vojništvom Присутно житељство са војништвом	Prisutno civilno žiteljstvo					
	nastanjene настањене	nenastanjene ненастањене	ukupno укупно			muško — мушко	žensko — женско	ukupno укупно	Srpsko-pravoslavni Српско-православни		
									muško мушко	žensko женско	ukupno укупно
Brekovi — Брекови	5	—	5	5	46	24	22	46	24	22	46
Hadžići — Хаџићи	19	—	19[1]	22	126	59	67	126	45	52	97
Jarovići — Јаровићи	19	1	20	19	115	58	57	115	—	—	—
Markovići — Марковићи	7	—	7	7	41	25	16	41	16	11	27
Mirvići — Мирвићи	8	—	8	10	70	37	33	70	31	30	61
Morinac — Моринац	11	1	12	11	61	33	28	61	—	—	—
Mravinjac — Мравињац	18	3	21	19	99	55	44	99	5	2	7
Podranjen — Подрањен	4	1	5	5	37	16	21	37	2	5	7
Prisoje — Присоје	3	—	3	3	26	14	12	26	14	12	26
Rosijevići — Росијевићи	9	3	12	10	84	46	38	84	—	—	—
Skravnik — Скравник	12	2	14	14	78	50	28	78	—	—	—
Tupačići — Тупачићи	6	—	6	6	37	17	20	37	17	20	37
Oglečevo, *s. opć.* — **Оглечево.**											
Ahmovići — Ахмовићи	15	—	15	18	95	52	43	95	7	11	18
Biljin — Биљин	14	—	14	15	77	43	34	77	43	34	77
Čudojevići — Чудојевићи	15	—	15	18	95	51	44	95	15	12	27
Dragulji — Драгуљи	11	—	11	15	87	48	39	87	16	15	31
Karauzovići — Караузовићи	34	—	34	41	163	84	79	163	—	—	—
Stanići — Станићи	30	—	30	36	182	97	85	182	—	—	—
Zlatari — Златари	17	—	17	17	76	40	36	76	7	5	12
Sijerčići, *s. opć.* — **Сијерчићи.**											
Bogdanići — Богданићи	10	1	11	15	67	35	32	67	8	10	18
Brdo — Брдо	11	—	11	12	71	38	33	71	38	33	71
Crvljevac — Црвљевац	7	—	7	10	55	32	23	55	22	13	35
Ćurovi — Ћурови	14	—	14	14	92	51	41	92	20	14	34
Deševa — Дешева	18	1	19	19	100	54	46	100	4	4	8
Donja Sopotnica — Доња Сопотница	11	—	11	15	81	41	40	81	41	40	81
Gornja Sopotnica — Горња Сопотница	7	—	7	8	58	27	31	58	27	31	58
Grabovica — Грабовица	2	—	2	2	19	9	10	19	9	10	19
Jabuka — Јабука	7	—	7	7	38	23	15	38	23	15	38
Kanlići — Канлићи	9	3	12	9	82	35	47	82	—	—	—
Kopači — Копачи	12	1	13	13	62	32	30	62	—	—	—
Kostenik — Костеник	13	—	13	14	107	57	50	107	7	3	10
Mašići — Машићи	24	—	24	30	164	87	77	164	—	—	—
Mirvići — Мирвићи	14	—	14	16	88	51	37	88	—	—	—
Odžak — Оџак	15	1	16	19	96	54	42	96	19	20	39
Ostružno — Остружно	10	—	10	15	90	40	50	90	40	50	90
Pijevac — Пијевац	9	—	9	12	64	37	27	64	37	27	64
Pršeši — Пршеши	9	1	10	12	47	26	21	47	5	4	9
Radići — Радићи	4	—	4	4	31	15	16	31	15	16	31
Rid — Рид	5	—	5	5	43	21	22	43	21	22	43
Slatina — Слатина	16	2	18	19	93	47	46	93	—	—	—
Sovšići — Совшићи	6	—	6	6	38	19	19	38	—	—	—
Trešnjica — Трешњица	10	—	10	10	50	30	20	50	27	18	45
Vojnin — Војнин	6	—	6	6	41	20	21	41	7	6	13
Završje — Завршје	7	1	8	10	69	40	29	69	40	29	69
Zidine — Зидине	13	2	15	13	65	41	24	65	—	—	—
Zlolaci — Злолаци	18	—	18	19	97	56	41	97	—	—	—
Žitovo — Житово	14	—	14	15	89	43	46	89	5	8	13
Živojevići — Живојевићи	7	—	7	8	48	26	22	48	—	—	—
Ukupno kotarska ispostava Укупно котарска испостава	1149	67	1216[1]	1315	7591	3601	3281	6882	1195	1111	2306
Cijeli kotar Цијели котар	3311	239	3550[2]	3605	21180	10542	9729	20271	3243	3153	6396

---

[1] Osim toga 1 ciganski šator. — Осим тога 1 цигански шатор.
[2] Osim toga 51 ciganski šator. — Осим тога 51 цигански шатор.

Kotar: Котар: Čajniče — Чајниче. Kotarska ispostava: Котарска испостава: Goražde — Горажде.

Присутно цивилно житељство

Muslimani Муслимани			Katolici — Католици: rimo-katolici римо-католици			Katolici — Католици: grko-katolici грко-католици			Jevreji — Јевреји: sefardički (Špan.) сефардички (Шпањ.)			Jevreji — Јевреји: drugi — други			Evangelici Евангелици			Ostali — Остали
muško мушко	žensko женско	ukupno укупно	muško мушко	žensko женско	ukupno укупно	muško мушко	žensko женско	ukupno укупно	muško мушко	žensko женско	ukupno укупно	muško мушко	žensko женско	ukupno укупно	muško мушко	žensko женско	ukupno укупно	
—	—	—	—	—	—	—	—	—	—	—	—	—	—	—	—	—	—	—
14	14	28	—	1	1	—	—	—	—	—	—	—	—	—	—	—	—	—
58	57	115	—	—	—	—	—	—	—	—	—	—	—	—	—	—	—	—
9	5	14	—	—	—	—	—	—	—	—	—	—	—	—	—	—	—	—
6	3	9	—	—	—	—	—	—	—	—	—	—	—	—	—	—	—	—
33	28	61	—	—	—	—	—	—	—	—	—	—	—	—	—	—	—	—
50	42	92	—	—	—	—	—	—	—	—	—	—	—	—	—	—	—	—
14	16	30	—	—	—	—	—	—	—	—	—	—	—	—	—	—	—	—
—	—	—	—	—	—	—	—	—	—	—	—	—	—	—	—	—	—	—
46	38	84	—	—	—	—	—	—	—	—	—	—	—	—	—	—	—	—
50	28	78	—	—	—	—	—	—	—	—	—	—	—	—	—	—	—	—
—	—	—	—	—	—	—	—	—	—	—	—	—	—	—	—	—	—	—
45	32	77	—	—	—	—	—	—	—	—	—	—	—	—	—	—	—	—
—	—	—	—	—	—	—	—	—	—	—	—	—	—	—	—	—	—	—
36	32	68	—	—	—	—	—	—	—	—	—	—	—	—	—	—	—	—
32	24	56	—	—	—	—	—	—	—	—	—	—	—	—	—	—	—	—
84	79	163	—	—	—	—	—	—	—	—	—	—	—	—	—	—	—	—
97	85	182	—		—	—	—	—	—	—	—	—	—	—	—	—	—	—
33	31	64	—	—	—	—	—	—	—	—	—	—	—	—	—	—	—	—
27	22	49	—	—	—	—	—	—	—	—	—	—	—	—	—	—	—	—
—	—	—	—	—	—	—	—	—	—	—	—	—	—	—	—	—	—	—
10	10	20	—	—	—	—	—	—	—	—	—	—	—	—	—	—	—	—
31	27	58	—	—	—	—	—	—	—	—	—	—	—	—	—	—	—	—
50	42	92	—	—	—	—	—	—	—	—	—	—	—	—	—	—	—	—
—	—	—	—	—	—	—	—	—	—	—	—	—	—	—	—	—	—	—
—	—	—	—	—	—	—	—	—	—	—	—	—	—	—	—	—	—	—
—	—	—	—	—	—	—	—	—	—	—	—	—	—	—	—	—	—	—
—	—	—	—	—	—	—	—	—	—	—	—	—	—	—	—	—	—	—
35	47	82	—	—	—	—	—	—	—	—	—	—	—	—	—	—	—	—
32	30	62	—	—	—	—	—	—	—	—	—	—	—	—	—	—	—	—
50	47	97	—	—	—	—	—	—	—	—	—	—	—	—	—	—	—	—
87	77	164	—	—	—	—	—	—	—	—	—	—	—	—	—	—	—	—
51	37	88	—	—	—	—	—	—	—	—	—	—	—	—	—	—	—	—
35	22	57	—	—	—	—	—	—	—	—	—	—	—	—	—	—	—	—
—	—	—	—	—	—	—	—	—	—	—	—	—	—	—	—	—	—	—
—	—	—	—	—	—	—	—	—	—	—	—	—	—	—	—	—	—	—
21	17	38	—	—	—	—	—	—	—	—	—	—	—	—	—	—	—	—
—	—	—	—	—	—	—	—	—	—	—	—	—	—	—	—	—	—	—
—	—	—	—	—	—	—	—	—	—	—	—	—	—	—	—	—	—	—
47	46	93	—	—	—	—	—	—	—	—	—	—	—	—	—	—	—	—
19	19	38	—	—	—	—	—	—	—	—	—	—	—	—	—	—	—	—
3	2	5	—	—	—	—	—	—	—	—	—	—	—	—	—	—	—	—
13	15	28	—	—	—	—	—	—	—	—	—	—	—	—	—	—	—	—
—	—	—	—	—	—	—	—	—	—	—	—	—	—	—	—	—	—	—
41	24	65	—	—	—	—	—	—	—	—	—	—	—	—	—	—	—	—
56	41	97	—	—	—	—	—	—	—	—	—	—	—	—	—	—	—	—
38	38	76	—	—	—	—	—	—	—	—	—	—	—	—	—	—	—	—
26	22	48	—	—	—	—	—	—	—	—	—	—	—	—	—	—	—	—
2307	2010	4317	89	140	229	—	—	—	8	9	17	2	7	9	—	4	4[1]	—
7159	6378	13537	127	173	300	—	—	—	8	10	18	4	9	13	1	6	7[1]	—

---

[1] *augsb. konf.*

Kotar: Котар: **Foča — Фоча.**

Politička općina Mjesto Политичка опћина Мјесто	Kuće — Куће			Stanarske stranke Станарске странке	Prisutno žiteljstvo sa vojništvom Присутно житељство са војништвом	Prisutno civilno žiteljstvo					
									Srpsko-pravoslavni Српско-православни		
	nastanjene настањене	nenastanjene ненастањене	ukupno укупно			muško — мушко	žensko — женско	ukupno укупно	muško мушко	žensko женско	ukupno укупно
Bahovo, *s. opć.* — **Бахово.**											
Bahovo — Бахово	16	—	16	16	108	54	54	108	32	34	66
Bratiš — Братиш	12	—	12	12	69	43	26	69	9	1	10
Čatovići — Ћатовићи	20	1	21	20	145	69	76	145	45	43	88
Konjevići — Коњевићи	13	1	14	13	69	41	28	69	8	2	10
Nekopi — Некопи	22	—	22	22	143	71	72	143	35	43	78
Okolišta — Околишта	10	1	11	10	45	25	20	45	6	3	9
Osanići — Осанићи	6	—	6	7	25	12	13	25	—	—	—
Plehci — Плехци	8	—	8	8	36	22	14	36	—	—	—
Pojatići — Појатићи	10	—	10	10	47	27	20	47	—	—	—
Zabus — Забус	6	—	6	6	32	16	16	32	—	—	—
Beleni, *s. opć.* — **Белени.**											
Beleni — Белени	15	1	16	16	123	57	66	123	57	66	123
Lopata — Лопата	—	2	2[1]	—	—	—	—	—	—	—	—
Maluša — Малуша	—	13	13[2]	—	—	—	—	—	—	—	—
Mešaji — Мешаји	12	1	13	14	72	40	32	72	19	18	37
Popi — Попи	13	—	13	18	82	44	38	82	16	13	29
Predjel — Предјел	35	4	39	37	212	112	100	212	87	78	165
Predražje — Предражје	6	3	9	7	53	30	23	53	30	23	53
Trošanj — Трошањ	25	2	27	28	159	83	76	159	26	35	61
Vojnovići — Војновићи	18	1	19	19	122	60	62	122	46	51	97
Završ — Заврш	—	6	6[1]	—	—	—	—	—	—	—	—
Bogušići, *s. opć.* — **Богушићи.**											
Berić — Берић	5	—	5	5	21	12	9	21	—	—	—
Bogušići — Богушићи	25	1	26	26	145	79	66	145	—	—	—
Butkovići — Бутковићи	15	1	16	16	69	39	30	69	—	—	—
Gunjačići — Гуњачићи	26	5	31	26	149	84	65	149	—	—	—
Guskovići — Гусковићи	25	2	27	26	163	88	75	163	—	—	—
Lukarice — Лукарице	10	2	12	10	62	35	27	62	—	—	—
Ozrenovići — Озреновићи	11	2	13	12	53	28	25	53	—	—	—
Radovići — Радовићи	20	1	21	21	110	53	57	110	—	—	—
Ratkovići — Ратковићи	19	1	20	19	90	46	44	90	—	—	—
Svinjci — Свињци	41	5	46	46	283	141	142	283	22	13	35
Vraneši — Вранеши	15	3	18	15	85	45	40	85	7	8	15
Vremci — Времци	11	2	13	12	71	39	32	71	—	—	—
Žišča — Жишча	8	5	13	8	69	35	34	69	—	—	—
Bunovi, *s. opć.* — **Буново.**											
Bare — Баре	8	1	9	8	39	18	21	39	14	15	29
Birotići — Биротићи	11	6	17[2]	12	110	58	52	110	58	52	110
Bunovi — Бунови	6	6	12	6	67	41	26	67	41	26	67
Perizovići — Перизовићи	19	1	20	19	89	44	45	89	43	41	84
Podgragje — Подграђе	7	1	8	7	53	27	26	53	27	26	53
Čurevo, *s. opć.* — **Чурево.**											
Čurevo — Чурево	42	12	54	42	212	116	96	212	—	—	—
Igoče — Игоче	29	7	36	30	157	93	64	157	14	10	24
Koritnik — Коритник	—	22	22[1]	—	—	—	—	—	—	—	—
Kosman — Косман	17	3	20	17	116	63	53	116	—	—	—
Perovići — Перовићи	10	40	50[3]	10	72	39	33	72	—	—	—
Popov Most — Попов Мост	14	2	16	15	73	36	37	73	2	3	5
Suha Gora — Суха Гора	—	14	14[1]	—	—	—	—	—	—	—	—
Šadići — Шадићи	29	4	33	30	170	93	77	170	—	—	—
Travnik — Травник	20	3	23	20	147	69	78	147	1	8	9
Vučeva Planina — Вучева Планина	—	22	22	—	—	—	—	—	—	—	—
Foča, *gr. opć.* — **Фоча.**											
Foča — Фоча	825	117	942	942	5825	2268	2164	4432	457	430	887
Grgjevići, *s. opć.* — **Грђевићи.**											
Fališi — Фалиши	11	—	11	11	62	35	27	62	22	17	39
Homar — Хомар	11	2	13	11	57	29	28	57	2	—	2
Klinci — Клинци	8	3	11	8	48	24	24	48	3	2	5
Papkov Do — Папков До	30	10	40[4]	30	205	105	100	205	2	6	8

---

[1] planinske kolibe. — планинске колибе.

[2] Od ovih 5 planinskih koliba. — Од ових 5 планинских колиба.

[3] „ „ 36 „ „ — „ „ 36 „ „

[4] „ „ 2 planinske kolibe. — „ „ 2 планинске колибе.

Присутно цивилно житељство

Muslimani Муслимани			Katolici — Католици						Jevreji — Јевреји						Evangelici Евангелици			Ostali — Остали
			rimo-katolici римо-католици			grko-katolici грко-католици			sefardički (Španj.) сефардички (Шпањ.)			drugi — други						
muško мушко	žensko женско	ukupno укупно	muško мушко	žensko женско	ukupno укупно	muško мушко	žensko женско	ukupno укупно	muško мушко	žensko женско	ukupno укупно	muško мушко	žensko женско	ukupno укупно	muško мушко	žensko женско	ukupno укупно	
22	20	42	—	—	—	—	—	—	—	—	—	—	—	—	—	—	—	—
34	25	59	—	—	—	—	—	—	—	—	—	—	—	—	—	—	—	—
24	33	57	—	—	—	—	—	—	—	—	—	—	—	—	—	—	—	—
33	26	59	—	—	—	—	—	—	—	—	—	—	—	—	—	—	—	—
36	29	65	—	—	—	—	—	—	—	—	—	—	—	—	—	—	—	—
19	17	36	—	—	—	—	—	—	—	—	—	—	—	—	—	—	—	—
12	13	25	—	—	—	—	—	—	—	—	—	—	—	—	—	—	—	—
22	14	36	—	—	—	—	—	—	—	—	—	—	—	—	—	—	—	—
27	20	47	—	—	—	—	—	—	—	—	—	—	—	—	—	—	—	—
16	16	32	—	—	—	—	—	—	—	—	—	—	—	—	—	—	—	—
—	—	—	—	—	—	—	—	—	—	—	—	—	—	—	—	—	—	—
—	—	—	—	—	—	—	—	—	—	—	—	—	—	—	—	—	—	—
—	—	—	—	—	—	—	—	—	—	—	—	—	—	—	—	—	—	—
21	14	35	—	—	—	—	—	—	—	—	—	—	—	—	—	—	—	—
28	25	53	—	—	—	—	—	—	—	—	—	—	—	—	—	—	—	—
25	22	47	—	—	—	—	—	—	—	—	—	—	—	—	—	—	—	—
—	—	—	—	—	—	—	—	—	—	—	—	—	—	—	—	—	—	—
57	41	98	—	—	—	—	—	—	—	—	—	—	—	—	—	—	—	—
14	11	25	—	—	—	—	—	—	—	—	—	—	—	—	—	—	—	—
—	—	—	—	—	—	—	—	—	—	—	—	—	—	—	—	—	—	—
12	9	21	—	—	—	—	—	—	—	—	—	—	—	—	—	—	—	—
79	66	145	—	—	—	—	—	—	—	—	—	—	—	—	—	—	—	—
39	30	69	—	—	—	—	—	—	—	—	—	—	—	—	—	—	—	—
84	65	149	—	—	—	—	—	—	—	—	—	—	—	—	—	—	—	—
88	75	163	—	—	—	—	—	—	—	—	—	—	—	—	—	—	—	—
35	27	62	—	—	—	—	—	—	—	—	—	—	—	—	—	—	—	—
28	25	53	—	—	—	—	—	—	—	—	—	—	—	—	—	—	—	—
53	57	110	—	—	—	—	—	—	—	—	—	—	—	—	—	—	—	—
46	44	90	—	—	—	—	—	—	—	—	—	—	—	—	—	—	—	—
119	129	248	—	—	—	—	—	—	—	—	—	—	—	—	—	—	—	—
38	32	70	—	—	—	—	—	—	—	—	—	—	—	—	—	—	—	—
39	32	71	—	—	—	—	—	—	—	—	—	—	—	—	—	—	—	—
35	34	69	—	—	—	—	—	—	—	—	—	—	—	—	—	—	—	—
4	6	10	—	—	—	—	—	—	—	—	—	—	—	—	—	—	—	—
—	—	—	—	—	—	—	—	—	—	—	—	—	—	—	—	—	—	—
—	—	—	—	—	—	—	—	—	—	—	—	—	—	—	—	—	—	—
1	4	5	—	—	—	—	—	—	—	—	—	—	—	—	—	—	—	—
—	—	—	—	—	—	—	—	—	—	—	—	—	—	—	—	—	—	—
116	96	212	—	—	—	—	—	—	—	—	—	—	—	—	—	—	—	—
79	54	133	—	—	—	—	—	—	—	—	—	—	—	—	—	—	—	—
—	—	—	—	—	—	—	—	—	—	—	—	—	—	—	—	—	—	—
63	53	116	—	—	—	—	—	—	—	—	—	—	—	—	—	—	—	—
39	33	72	—	—	—	—	—	—	—	—	—	—	—	—	—	—	—	—
34	34	68	—	—	—	—	—	—	—	—	—	—	—	—	—	—	—	—
—	—	—	—	—	—	—	—	—	—	—	—	—	—	—	—	—	—	—
93	77	170	—	—	—	—	—	—	—	—	—	—	—	—	—	—	—	—
68	70	138	—	—	—	—	—	—	—	—	—	—	—	—	—	—	—	—
—	—	—	—	—	—	—	—	—	—	—	—	—	—	—	—	—	—	—
1670	1560	3230	127	157	284	—	1	1	4	4	8	5	7	12	5	5	10[1]	—
13	10	23	—	—	—	—	—	—	—	—	—	—	—	—	—	—	—	—
27	28	55	—	—	—	—	—	—	—	—	—	—	—	—	—	—	—	—
21	22	43	—	—	—	—	—	—	—	—	—	—	—	—	—	—	—	—
103	94	197	—	—	—	—	—	—	—	—	—	—	—	—	—	—	—	—

---

[1] *8 augsb. konf., 2 helv. konf.*

Kotar: Котар: **Foča — Фоча.**

Politička općina Mjesto Политичка опћина Мјесто	Kuće — Куће			Stanarske stranke Станарске странке	Prisutno žiteljstvo sa vojništvom Присутно житељство са војништвом	Prisutno civilno žiteljstvo					
	nastanjene настањене	nenastanjene ненастањене	ukupno укупно			muško — мушко	žensko — женско	ukupno укупно	Srpsko-pravoslavni Српско-православни		
									muško мушко	žensko женско	ukupno укупно
Hum, *s. opć.* — **Хум.**											
Bastasi — Бастаси	15	4	19	15	66	36	21	57	—	1	1
Bukovik — Буковик	13	2	15	13	78	47	31	78	—	—	—
Čelikovo Polje — Челиково Поље	11	1	12	13	79	40	39	79	—	—	—
Dučeli — Дучели	10	1	11	11	45	22	23	45	—	—	—
Hum — Хум	9	3	12	9	56	27	29	56	—	—	—
Kruševo — Крушево	5	—	5	5	31	15	16	31	15	16	31
Kunduci — Кундуци	21	1	22	22	119	60	59	119	31	31	62
Lisovići — Лисовићи	13	1	14	14	69	27	42	69	13	23	36
Mazoče — Мазоче	25	14	39[1]	26	180	95	85	180	51	38	89
Pejkovići — Пејковићи	9	8	17	9	73	31	42	73	31	42	73
Strmac — Стрмац	—	4	4[2]	—	—	—	—	—	—	—	—
Tečići — Течићи	27	21	48[3]	27	175	94	81	175	1	2	3
Žitin — Житин	8	—	8	8	40	21	19	40	—	—	—
Izbično, *s. opć.* — **Избично.**											
Izbično — Избично	48	10	58	50	329	182	147	329	—	—	—
Mrgjenovići — Мрђеновићи	21	2	23	21	122	65	57	122	—	—	—
Jabuka, *s. opć.* — **Јабука.**											
Bešlići — Бешлићи	8	—	8	8	52	25	27	52	—	—	—
Dragovići — Драговићи	11	—	11	11	55	26	29	55	—	—	—
Jabuka — Јабука	34	5	39[4]	35	245	120	125	245	6	11	17
Kozarovići — Козаровићи	6	—	6	6	42	23	19	42	4	2	6
Maziina — Мазлина	30	1	31	31	178	101	77	178	—	—	—
Slavičići — Славичићи	28	3	31	28	163	89	74	163	29	30	59
Smječa — Смјеча	7	1	8	7	64	29	35	64	—	—	—
Zabor — Забор	15	1	16	15	71	40	31	71	—	—	—
Zbišće [Zbič] — Збишће [Збич]	14	1	15	14	89	54	35	89	—	—	—
Jeleč, *s. opć.* — **Јелеч.**											
Drače — Драче	17	15	32	17	109	64	45	109	—	—	—
Govza — Говза	49	11	60[5]	49	278	145	133	278	38	46	84
Husad — Хусад	—	15	15[2]	—	—	—	—	—	—	—	—
Jeleč — Јелеч	138	48	186	138	735	388	338	726	1	—	1
Poljice — Пољице	33	12	45	33	251	142	109	251	49	43	92
Radomišlje — Радомишље	—	18	18[2]	—	—	—	—	—	—	—	—
Zelengora — Зеленгора	—	92	92[2]	—	—	—	—	—	—	—	—
Jošanica, *s. opć.* — **Јошаница.**											
Bavčići — Бавчићи	14	1	15	16	76	39	37	76	4	6	10
Bogavići — Богавићи	16	1	17	17	92	55	37	92	40	28	68
Brajkovići — Брајковићи	7	1	8	7	45	29	16	45	29	16	45
Bratovići — Братовићи	16	—	16	17	69	42	27	69	—	—	—
Cerova Ravan — Церова Раван	17	3	20	22	124	62	62	124	34	36	70
Crnetići — Црнетићи	19	5	24	20	126	64	62	126	26	17	43
Cvilin — Цвилин	19	2	21	19	104	60	44	104	6	6	12
Ćutukovac — Ћутуковац	5	3	8	6	38	23	15	38	5	2	7
Dragojevići — Драгојевићи	9	1	10	12	114	55	59	114	55	59	114
Draguševina — Драгошевина	5	3	8	5	28	15	13	28	11	6	17
Drugovići — Друговићи	5	—	5	6	23	13	10	23	—	—	—
Dupovčići — Дуповчићи	7	1	8	9	36	19	17	36	9	6	15
Gabelići — Габелићи	8	1	9	8	42	21	21	42	—	—	—
Gostičaj — Гостичај	10	—	10	10	54	27	27	54	—	—	—
Gubera — Губера	6	1	7	7	45	26	19	45	23	16	39
Gudelj — Гудељ	10	—	10	13	96	56	40	96	43	28	71
Guvništa — Гувништа	12	—	12	12	65	41	24	65	1	1	2
Hodorovići — Ходоровићи	6	1	7	7	31	13	18	31	—	—	—
Husejnovići — Хусејновићи	7	—	7	7	38	20	18	38	—	—	—
Karačići — Карачићи	12	—	12	12	65	29	36	65	—	—	—
Mijakovići — Мијаковићи	6	2	8	6	42	23	19	42	4	8	12
Ostrmci — Острмци	7	1	8	7	42	25	17	42	25	17	42
Radojevići — Радојевићи	7	1	8	8	40	21	19	40	7	4	11
Ribari — Рибари	10	5	15	10	52	25	27	52	5	4	9
Škobalj — Шкобаљ	7	1	8	8	43	27	16	43	27	16	43
Šorlaci — Шорлаци	19	2	21	21	97	51	46	97	5	4	9
Vladikovi — Владикови	5	—	5	7	51	27	24	51	27	24	51

---

[1] Od ovih 12 planinskih koliba. — Од ових 12 планинских колиба.
[2] planinske kolibe. — планинске колибе.
[3] Od ovih 19 planinskih koliba. — Од ових 19 планинских колиба.
[4] Osim toga 7 ciganskih šatora. — Осим тога 7 циганских шатора.
[5] Od ovih 5 planinskih koliba. — Од ових 7 планинских колиба.

Присутно цивилно житељство

Muslimani Муслимани			Katolici — Католици						Jevreji — Јевреји						Evangelici Евангелици			Ostali — Остали
			rimo-katolici римо-католици			grko-katolici грко-католици			šefardički (Španj.) сефардички (Шпањ.)			drugi — други						
muško мушко	žensko женско	ukupno укупно	muško мушко	žensko женско	ukupno укупно	muško мушко	žensko женско	ukupno укупно	muško мушко	žensko женско	ukupno укупно	muško мушко	žensko женско	ukupno укупно	muško мушко	žensko женско	ukupno укупно	
36	20	56	—	—	—	—	—	—	—	—	—	—	—	—	—	—	—	—
47	31	78	—	—	—	—	—	—	—	—	—	—	—	—	—	—	—	—
40	39	79	—	—	—	—	—	—	—	—	—	—	—	—	—	—	—	—
22	23	45	—	—	—	—	—	—	—	—	—	—	—	—	—	—	—	—
27	29	56	—	—	—	—	—	—	—	—	—	—	—	—	—	—	—	—
—	—	—	—	—	—	—	—	—	—	—	—	—	—	—	—	—	—	—
29	28	57	—	—	—	—	—	—	—	—	—	—	—	—	—	—	—	—
14	19	33	—	—	—	—	—	—	—	—	—	—	—	—	—	—	—	—
44	47	91	—	—	—	—	—	—	—	—	—	—	—	—	—	—	—	—
—	—	—	—	—	—	—	—	—	—	—	—	—	—	—	—	—	—	—
—	—	—	—	—	—	—	—	—	—	—	—	—	—	—	—	—	—	—
93	79	172	—	—	—	—	—	—	—	—	—	—	—	—	—	—	—	—
21	19	40	—	—	—	—	—	—	—	—	—	—	—	—	—	—	—	—
182	147	329	—	—	—	—	—	—	—	—	—	—	—	—	—	—	—	—
65	57	122	—	—	—	—	—	—	—	—	—	—	—	—	—	—	—	—
25	27	52	—	—	—	—	—	—	—	—	—	—	—	—	—	—	—	—
26	29	55	—	—	—	—	—	—	—	—	—	—	—	—	—	—	—	—
114	114	228	—	—	—	—	—	—	—	—	—	—	—	—	—	—	—	—
19	17	36	—	—	—	—	—	—	—	—	—	—	—	—	—	—	—	—
101	77	178	—	—	—	—	—	—	—	—	—	—	—	—	—	—	—	—
60	44	104	—	—	—	—	—	—	—	—	—	—	—	—	—	—	—	—
29	35	64	—	—	—	—	—	—	—	—	—	—	—	—	—	—	—	—
40	31	71	—	—	—	—	—	—	—	—	—	—	—	—	—	—	—	—
54	35	89	—	—	—	—	—	—	—	—	—	—	—	—	—	—	—	—
64	45	109	—	—	—	—	—	—	—	—	—	—	—	—	—	—	—	—
107	87	194	—	—	—	—	—	—	—	—	—	—	—	—	—	—	—	—
—	—	—	—	—	—	—	—	—	—	—	—	—	—	—	—	—	—	—
386	335	721	1	3	4	—	—	—	—	—	—	—	—	—	—	—	—	—
93	66	159	—	—	—	—	—	—	—	—	—	—	—	—	—	—	—	—
—	—	—	—	—	—	—	—	—	—	—	—	—	—	—	—	—	—	—
—	—	—	—	—	—	—	—	—	—	—	—	—	—	—	—	—	—	—
35	31	66	—	—	—	—	—	—	—	—	—	—	—	—	—	—	—	—
15	9	24	—	—	—	—	—	—	—	—	—	—	—	—	—	—	—	—
—	—	—	—	—	—	—	—	—	—	—	—	—	—	—	—	—	—	—
42	27	69	—	—	—	—	—	—	—	—	—	—	—	—	—	—	—	—
27	26	53	1	—	1	—	—	—	—	—	—	—	—	—	—	—	—	—
38	45	83	—	—	—	—	—	—	—	—	—	—	—	—	—	—	—	—
54	38	92	—	—	—	—	—	—	—	—	—	—	—	—	—	—	—	—
18	13	31	—	—	—	—	—	—	—	—	—	—	—	—	—	—	—	—
—	—	—	—	—	—	—	—	—	—	—	—	—	—	—	—	—	—	—
4	7	11	—	—	—	—	—	—	—	—	—	—	—	—	—	—	—	—
13	10	23	—	—	—	—	—	—	—	—	—	—	—	—	—	—	—	—
10	11	21	—	—	—	—	—	—	—	—	—	—	—	—	—	—	—	—
21	21	42	—	—	—	—	—	—	—	—	—	—	—	—	—	—	—	—
27	27	54	—	—	—	—	—	—	—	—	—	—	—	—	—	—	—	—
3	3	6	—	—	—	—	—	—	—	—	—	—	—	—	—	—	—	—
13	12	25	—	—	—	—	—	—	—	—	—	—	—	—	—	—	—	—
40	23	63	—	—	—	—	—	—	—	—	—	—	—	—	—	—	—	—
13	18	31	—	—	—	—	—	—	—	—	—	—	—	—	—	—	—	—
20	18	38	—	—	—	—	—	—	—	—	—	—	—	—	—	—	—	—
29	36	65	—	—	—	—	—	—	—	—	—	—	—	—	—	—	—	—
19	11	30	—	—	—	—	—	—	—	—	—	—	—	—	—	—	—	—
—	—	—	—	—	—	—	—	—	—	—	—	—	—	—	—	—	—	—
14	15	29	—	—	—	—	—	—	—	—	—	—	—	—	—	—	—	—
20	23	43	—	—	—	—	—	—	—	—	—	—	—	—	—	—	—	—
—	—	—	—	—	—	—	—	—	—	—	—	—	—	—	—	—	—	—
46	42	88	—	—	—	—	—	—	—	—	—	—	—	—	—	—	—	—
—	—	—	—	—	—	—	—	—	—	—	—	—	—	—	—	—	—	—

Kotar:
Котар: Foča — Фоча.

Politička općina Mjesto Политичка опћина Мјесто	Kuće — Куће			Stanarske stranke Станарске странке	Prisutno žiteljstvo sa vojništvom Присутно житељство са војништвом	Prisutno civilno žiteljstvo					
	nastanjene настањене	nenastanjene ненастањене	ukupno укупно			muško — мушко	žensko — женско	ukupno укупно	Srpsko-pravoslavni Српско-православни		
									muško мушко	žensko женско	ukupno укупно
Kreči, *s. opć* — **Кречи.**											
Bare — Баре	10	2	12	10	62	30	32	62	—	—	—
Bezmilje — Безмиље	7	3	10	7	50	23	27	50	—	—	—
Bogovići — Боговићи	13	1	14	13	144	78	66	144	66	55	121
Boškovići — Бошковићи	10	1	11	10	79	43	36	79	20	14	34
Bukvica — Буквица	14	1	15	14	92	49	43	92	18	16	34
Butkovići — Бутковићи	13	1	14	13	76	40	36	76	—	—	—
Faočići — Фаочићи	13	1	14	13	67	37	30	67	—	—	—
Gusići — Гусићи	12	1	13	12	56	27	29	56	—	—	—
Hrančići — Хранчићи	8	2	10	8	58	36	22	58	—	—	—
Kijević — Кијевић	11	3	14	11	46	21	25	46	—	—	—
Kovači — Ковачи	5	3	8	5	36	18	18	36	—	—	—
Kraboriš — Краборш	16	2	18	16	101	57	44	101	—	—	—
Kreči — Кречи	14	1	15	14	95	49	46	95	12	17	29
Orahovica — Ораховица	16	2	18	16	92	49	43	92	8	2	10
Raškovići — Рашковићи	8	—	8	8	45	21	24	45	—	—	—
Sijedac — Сједац	7	1	8	7	46	27	19	46	3	2	5
Sofići — Софићи	5	2	7	5	42	23	19	42	—	—	—
Šemihovo — Шемихово	14	2	16	14	83	42	41	83	—	—	—
Utješenovići — Утјешеновићи	8	—	8	9	45	25	20	45	—	—	—
Zorojevići — Зоројевићи	19	1	20	19	127	61	66	127	12	13	25
Žilići — Жилићи	10	—	10	10	49	28	21	49	—	—	—
Krnajela, *s. opć.* — **Крнајела.**											
Krnajela — Крнајела	17	1	18	17	135	70	65	135	66	62	128
Konjsko Polje — Коњско Поље	—	39	39[1]	—	—	—	—	—	—	—	—
Radavina — Радавина	—	6	6[1]	—	—	—	—	—	—	—	—
Rajkovići — Рајковићи	7	—	7	7	66	31	35	66	27	29	56
Selište — Селиште	10	1	11	10	58	26	32	58	—	—	—
Vjetrenik planina — Вјетреник планина	—	11	11[1]	—	—	—	—	—	—	—	—
Kunovo, *s. opć.* — **Куново.**											
Crnobojevići — Црнобојевићи	7	—	7	7	32	14	18	32	—	—	—
Gradojevići — Градојевићи	6	1	7	6	25	15	10	25	6	1	7
Kujačići — Кујачићи	3	5	8	3	26	16	10	26	—	—	—
Kunovo — Куново	13	2	15	13	77	41	36	77	6	7	13
Pribišci — Прибишци	4	2	6	4	34	15	19	34	—	—	—
Robovići — Робовићи	5	1	6	5	30	13	17	30	—	—	—
Sadići — Садићи	7	1	8	7	40	22	18	40	—	—	—
Vitine — Витине	11	1	12	11	62	33	29	62	—	—	—
Lokve, *s. opć.* — **Локве.**											
Boškovići — Бошковићи	9	1	10	9	49	25	24	49	—	—	—
Kovačići — Ковачићи	5	—	5	5	31	14	17	31	14	17	31
Lokve — Локве	13	—	13	13	84	40	44	84	2	5	7
Malo Marevo — Мало Марево	7	1	8	7	51	28	23	51	—	—	—
Pobiranovići — Побирановићи	13	—	13	13	80	43	37	80	—	—	—
Radeljevići — Радељевићи	17	2	19	17	89	43	46	89	—	—	—
Rgjavci — Рђавци	15	2	17	15	93	47	46	93	8	10	18
Strganci — Стрганци	12	1	13	12	72	39	33	72	16	14	30
Šahbašići — Шахбашићи	14	3	17	14	97	52	45	97	—	—	—
Štuke — Штуке	19	—	19	19	95	48	47	95	—	—	—
Udovičići — Удовичићи	16	1	17	16	76	31	45	76	—	—	—
Veliko Marevo — Велико Марево	13	—	13	13	71	43	28	71	—	—	—
Ljubina, *s. opć.* — **Љубина.**											
Gomile — Гомиле	7	—	7	7	44	25	19	44	—	—	—
Ljubina — Љубина	17	20	37[2]	17	136	69	60	129	19	8	27
Vrbnica — Врбница	12	1	13[3]	12	117	59	58	117	59	58	117
Miljevina, *s. opć.* — **Миљевина.**											
Daničići — Даничићи	25	5	30[3]	25	170	84	86	170	22	21	43
Donji Budanj — Доњи Будањ	11	4	15	11	86	46	40	86	46	40	86
Gornji Budanj — Горњи Будањ	12	3	15[3]	12	91	44	47	91	15	18	33
Miljevina — Миљевина	21	6	27	22	181	103	78	181	67	51	118
Ocrkavlje — Оцркавље	27	5	32	27	165	89	76	165	44	37	81

---

[1] planinske kolibe. — планинске колибе.
[2] Od ovih 16 planinskih koliba — Од ових 16 планинских колиба.
[3] Od ovih 1 planinska koliba. — Од ових 1 планинска колиба.

Присутно цивилно житељство

Muslimani Муслимани			Katolici — Католици						Jevreji — Јевреји						Evangelici Евангелици			Ostali — Остали
			rimo-katolici римо-католици			grko-katolici грко-католици			sefardički (Španj.) сефардички (Шпањ.)			drugi — други						
muško мушко	žensko женско	ukupno укупно	muško мушко	žensko женско	ukupno укупно	muško мушко	žensko женско	ukupno укупно	muško мушко	žensko женско	ukupno укупно	muško мушко	žensko женско	ukupno укупно	muško мушко	žensko женско	ukupno укупно	
30	32	62	—	—	—	—	—	—	—	—	—	—	—	—	—	—	—	—
23	27	50	—	—	—	—	—	—	—	—	—	—	—	—	—	—	—	—
12	11	23	—	—	—	—	—	—	—	—	—	—	—	—	—	—	—	—
23	22	45	—	—	—	—	—	—	—	—	—	—	—	—	—	—	—	—
31	27	58	—	—	—	—	—	—	—	—	—	—	—	—	—	—	—	—
40	36	76	—	—	—	—	—	—	—	—	—	—	—	—	—	—	—	—
37	30	67	—	—	—	—	—	—	—	—	—	—	—	—	—	—	—	—
27	29	56	—	—	—	—	—	—	—	—	—	—	—	—	—	—	—	—
36	22	58	—	—	—	—	—	—	—	—	—	—	—	—	—	—	—	—
21	25	46	—	—	—	—	—	—	—	—	—	—	—	—	—	—	—	—
18	18	36	—	—	—	—	—	—	—	—	—	—	—	—	—	—	—	—
57	44	101	—	—	—	—	—	—	—	—	—	—	—	—	—	—	—	—
37	29	66	—	—	—	—	—	—	—	—	—	—	—	—	—	—	—	—
41	41	82	—	—	—	—	—	—	—	—	—	—	—	—	—	—	—	—
21	24	45	—	—	—	—	—	—	—	—	—	—	—	—	—	—	—	—
24	17	41	—	—	—	—	—	—	—	—	—	—	—	—	—	—	—	—
23	19	42	—	—	—	—	—	—	—	—	—	—	—	—	—	—	—	—
42	41	83	—	—	—	—	—	—	—	—	—	—	—	—	—	—	—	—
25	20	45	—	—	—	—	—	—	—	—	—	—	—	—	—	—	—	—
49	53	102	—	—	—	—	—	—	—	—	—	—	—	—	—	—	—	—
28	21	49	—	—	—	—	—	—	—	—	—	—	—	—	—	—	—	—
4	3	7		—	—	—	—	—	—	—	—	—	—	—	—	—	—	—
—	—	—	—	—	—	—	—	—	—	—	—	—	—	—	—	—	—	—
—	—	—	—	—	—	—	—	—	—	—	—	—	—	—	—	—	—	—
4	6	10	—	—	—	—	—	—	—	—	—	—	—	—	—	—	—	—
26	32	58	—	—	—	—	—	—	—	—	—	—	—	—	—	—	—	—
—	—	—	—	—	—	—	—	—	—	—	—	—	—	—	—	—	—	—
14	18	32		—	—	—	—	—	—	—	—	—	—	—	—	—	—	—
9	9	18	—	—	—	—	—	—	—	—	—	—	—	—	—	—	—	—
16	10	26	—	—	—	—	—	—	—	—	—	—	—	—	—	—	—	—
35	29	64	—	—	—	—	—	—	—	—	—	—	—	—	—	—	—	—
15	19	34	—	—	—	—	—	—	—	—	—	—	—	—	—	—	—	—
13	17	30	—	—	—	—	—	—	—	—	—	—	—	—	—	—	—	—
22	18	40	—	—	—	—	—	—	—	—	—	—	—	—	—	—	—	—
33	29	62	—	—	—	—	—	—	—	—	—	—	—	—	—	—	—	—
25	24	49	—	—	—	—	—	—	—	—	—	—	—	—	—	—	—	—
—	—	—	—	—	—	—	—	—	—	—	—	—	—	—	—	—	—	—
38	39	77	—	—	—	—	—	—	—	—	—	—	—	—	—	—	—	—
28	23	51	—	—	—	—	—	—	—	—	—	—	—	—	—	—	—	—
43	37	80	—	—	—	—	—	—	—	—	—	—	—	—	—	—	—	—
43	46	89	—	—	—	—	—	—	—	—	—	—	—	—	—	—	—	—
39	36	75	—	—	—	—	—	—	—	—	—	—	—	—	—	—	—	—
23	19	42	—	—	—	—	—	—	—	—	—	—	—	—	—	—	—	—
52	45	97	—	—	—	—	—	—	—	—	—	—	—	—	—	—	—	—
48	47	95	—	—	—	—	—	—	—	—	—	—	—	—	—	—	—	—
31	45	76	—	—	—	—	—	—	—	—	—	—	—	—	—	—	—	—
43	28	71	—	—	—	—	—	—	—	—	—	—	—	—	—	—	—	—
25	19	44	—	—	—	—	—	—	—	—	—	—	—	—	—	—	—	—
50	51	101	—	1	1	—	—	—	—	—	—	—	—	—	—	—	—	—
—	—	—	—	—	—	—	—	—	—	—	—	—	—	—	—	—	—	—
62	65	127	—	—	—	—	—	—	—	—	—	—	—	—	—	—	—	—
—	—	—	—	—	—	—	—	—	—	—	—	—	—	—	—	—	—	—
29	29	58	—	—	—	—	—	—	—	—	—	—	—	—	—	—	—	—
33	25	58	3	2	5	—	—	—	—	—	—	—	—	—	—	—	—	—
45	39	84	—	—	—	—	—	—	—	—	—	—	—	—	—	—	—	—

Kotar: Котар: Foča — Фоча.

Politička općina Mjesto Политичка опћина Мјесто	Kuće — Куће			Stanarske stranke Станарске странке	Prisutno žiteljstvo sa vojništvom Присутно житељство са војништвом	Prisutno civilno žiteljstvo					
	nastanjene настањене	nenastanjene ненастањене	ukupno укупно			muško — мушко	žensko — женско	ukupno укупно	Srpsko-pravoslavni Српско-православни muško мушко	žensko женско	ukupno укупно
Rataj — Ратај	18	7	25	20	154	78	76	154	32	33	65
Srbotina — Сроботина	16	1	17	18	119	70	49	119	10	6	16
Tekeušići — Текеушићи	13	3	16	13	80	40	40	80	—	—	—
Mirići, *s. opć.* — **Мирићи.**											
Gradac — Градац	10	4	14	11	75	37	38	75	37	38	75
Podgaj — Подгај	9	—	9	9	60	34	26	60	34	26	60
Putišić — Путишић	8	—	8	8	50	31	19	50	31	19	50
Ruda Glavica — Руда Главица	10	—	10	10	56	31	25	56	31	25	56
Mrežica, *s. opć.* — **Мрежица.**											
Bujakovina — Бујаковина	13	—	13	13	99	61	38	99	41	29	70
Crneta — Црнета	13	3	16	13	87	43	44	87	12	12	24
Dragomilići — Драгомилићи	10	2	12	10	86	41	45	86	14	25	39
Dročine — Дрочине	43	6	49	43	299	153	146	299	34	31	65
Glušca — Глушца	21	1	22	21	138	64	74	138	41	42	83
Jasenovo — Јасеново	34	4	38	34	187	99	88	187	16	14	30
Kolakovići — Колаковићи	37	3	40	38	247	127	120	247	38	41	79
Kolun — Колун	20	4	24	21	134	66	68	134	17	19	36
Potkolun — Потколун	23	2	25	23	142	77	65	142	51	42	93
Rugjice — Руђице	17	4	21	18	132	76	56	132	38	25	63
Varoš — Варош	11	5	16	11	57	32	25	57	—	—	—
Visokovići — Високовићи	36	1	37	38	187	108	79	187	—	—	—
Zarudine — Зарудине	3	—	3	3	28	16	12	28	—	—	—
Paunci, *s. opć.* — **Паунци.**											
Borovnići — Боровнићи	12	3	15	12	81	44	37	81	8	11	19
Brajlovići — Брајловићи	6	2	8	6	25	12	13	25	—	—	—
Bunčići — Бунчићи	9	1	10	11	104	54	50	104	45	46	91
Cape — Цапе	4	—	4	4	30	16	14	30	11	9	20
Ćurovići — Ћуровићи	7	—	7	7	31	16	15	31	—	—	—
Donje Žešće — Доње Жешће	12	1	13	13	126	69	57	126	69	57	126
Filipovići — Филиповићи	21	5	26	21	100	59	41	100	—	—	—
Goljevići — Гољевићи	10	6	16	11	59	31	28	59	16	14	30
Gornje Žešće — Горње Жешће	18	1	19	19	114	54	60	114	32	32	64
Gradišići — Градишићи	11	3	14	11	46	26	20	46	—	—	—
Gunja — Гуња	3	—	3	3	19	10	9	19	10	9	19
Hranjevići — Храњевићи	7	1	8	9	62	35	27	62	26	21	47
Kreča — Креча	4	—	4	4	32	18	14	32	18	14	32
Kremin — Кремин	23	4	27	25	141	68	73	141	12	9	21
Kutle — Кутле	7	1	8	7	43	27	16	43	15	9	24
Ligati — Лигати	13	—	13	14	66	34	32	66	34	32	66
Mirjanovići — Мирјановићи	13	1	14	15	77	39	38	77	6	9	15
Mjehović — Мјеховић	5	—	5	6	43	19	24	43	—	—	—
Mravljača — Мрављача	8	—	8	9	69	39	30	69	39	30	69
Mrgjelići — Мрђелићи	7	2	9	7	36	20	16	36	—	—	—
Njuhe — Њухе	18	1	19	18	96	51	45	96	7	8	15
Paunci — Паунци	11	6	17	11	61	29	32	61	—	—	—
Petojevići — Петојевићи	6	—	6	6	26	14	12	26	14	12	26
Previla — Превила	7	1	8	8	57	25	24	49	20	19	39
Prisoje — Присоје	17	3	20	17	92	53	39	92	12	9	21
Putojevići — Путојевићи	11	4	15	11	64	32	32	64	—	—	—
Radovići — Радовићи	13	4	17	13	85	41	44	85	10	18	28
Slagjenovići — Слађеновићи	16	5	21	16	84	45	39	84	17	13	30
Trnovice — Трновице	10	1	11	10	54	23	31	54	—	—	—
Tulovići — Туловићи	14	1	15	17	88	49	39	88	35	29	64
Vina — Вина	10	1	11	10	48	22	26	48	12	18	30
Vrbica — Врбица	6	—	6	6	36	16	20	36	16	20	36
Zebina Šuma — Зебина Шума	16	2	18	16	100	51	49	100	4	2	6
Željevo — Жељево	24	3	27	24	135	65	70	135	17	12	29
Potpeć, *s. opć.* — **Потпећ.**											
Barakovac — Бараковац	9	4	13	9	45	21	24	45	14	20	34
Bijokovi — Бијокови	23	4	27	24	195	102	93	195	84	76	160
Falovići — Фаловићи	25	2	27	25	147	75	72	147	—	—	—
Podgaj — Подгај	21	—	21	22	101	53	48	101	5	6	11

Kotar: Котар: Foča — Фоча.

Присутно цивилно житељство

Muslimani Муслимани			Katolici — Католици						Jevreji — Јевреји						Evangelici Евангелици			Ostali — Остали
			rimo-katolici римо-католици			grko-katolici грко-католици			sefardički (Španj.) сефардички (Шпањ.)			drugi — други						
muško мушко	žensko женско	ukupno укупно	muško мушко	žensko женско	ukupno укупно	muško мушко	žensko женско	ukupno укупно	muško мушко	žensko женско	ukupno укупно	muško мушко	žensko женско	ukupno укупно	muško мушко	žensko женско	ukupno укупно	
46	43	89	—	—	—	—	—	—	—	—	—	—	—	—	—	—	—	—
60	43	103	—	—	—	—	—	—	—	—	—	—	—	—	—	—	—	—
40	40	80	—	—	—	—	—	—	—	—	—	—	—	—	—	—	—	—
—	—	—	—	—	—	—	—	—	—	—	—	—	—	—	—	—	—	—
—	—	—	—	—	—	—	—	—	—	—	—	—	—	—	—	—	—	—
—	—	—	—	—	—	—	—	—	—	—	—	—	—	—	—	—	—	—
—	—	—	—	—	—	—	—	—	—	—	—	—	—	—	—	—	—	—
20	9	29	—	—	—	—	—	—	—	—	—	—	—	—	—	—	—	—
31	32	63	—	—	—	—	—	—	—	—	—	—	—	—	—	—	—	—
27	20	47	—	—	—	—	—	—	—	—	—	—	—	—	—	—	—	—
119	115	234	—	—	—	—	—	—	—	—	—	—	—	—	—	—	—	—
23	32	55	—	—	—	—	—	—	—	—	—	—	—	—	—	—	—	—
83	74	157	—	—	—	—	—	—	—	—	—	—	—	—	—	—	—	—
89	79	168	—	—	—	—	—	—	—	—	—	—	—	—	—	—	—	—
49	49	98	—	—	—	—	—	—	—	—	—	—	—	—	—	—	—	—
26	23	49	—	—	—	—	—	—	—	—	—	—	—	—	—	—	—	—
38	31	69	—	—	—	—	—	—	—	—	—	—	—	—	—	—	—	—
32	25	57	—	—	—	—	—	—	—	—	—	—	—	—	—	—	—	—
108	79	187	—	—	—	—	—	—	—	—	—	—	—	—	—	—	—	—
16	12	28	—	—	—	—	—	—	—	—	—	—	—	—	—	—	—	—
36	26	62	—	—	—	—	—	—	—	—	—	—	—	—	—	—	—	—
12	13	25	—	—	—	—	—	—	—	—	—	—	—	—	—	—	—	—
9	4	13	—	—	—	—	—	—	—	—	—	—	—	—	—	—	—	—
5	5	10	—	—	—	—	—	—	—	—	—	—	—	—	—	—	—	—
16	15	31	—	—	—	—	—	—	—	—	—	—	—	—	—	—	—	—
—	—	—	—	—	—	—	—	—	—	—	—	—	—	—	—	—	—	—
59	41	100	—	—	—	—	—	—	—	—	—	—	—	—	—	—	—	—
15	14	29	—	—	—	—	—	—	—	—	—	—	—	—	—	—	—	—
22	28	50	—	—	—	—	—	—	—	—	—	—	—	—	—	—	—	—
26	20	46	—	—	—	—	—	—	—	—	—	—	—	—	—	—	—	—
—	—	—	—	—	—	—	—	—	—	—	—	—	—	—	—	—	—	—
9	6	15	—	—	—	—	—	—	—	—	—	—	—	—	—	—	—	—
—	—	—	—	—	—	—	—	—	—	—	—	—	—	—	—	—	—	—
56	64	120	—	—	—	—	—	—	—	—	—	—	—	—	—	—	—	—
12	7	19	—	—	—	—	—	—	—	—	—	—	—	—	—	—	—	—
—	—	—	—	—	—	—	—	—	—	—	—	—	—	—	—	—	—	—
33	29	62	—	—	—	—	—	—	—	—	—	—	—	—	—	—	—	—
19	24	43	—	—	—	—	—	—	—	—	—	—	—	—	—	—	—	—
—	—	—	—	—	—	—	—	—	—	—	—	—	—	—	—	—	—	—
20	16	36	—	—	—	—	—	—	—	—	—	—	—	—	—	—	—	—
44	37	81	—	—	—	—	—	—	—	—	—	—	—	—	—	—	—	—
29	32	61	—	—	—	—	—	—	—	—	—	—	—	—	—	—	—	—
—	—	—	—	—	—	—	—	—	—	—	—	—	—	—	—	—	—	—
5	2	7	—	3	3	—	—	—	—	—	—	—	—	—	—	—	—	—
41	30	71	—	—	—	—	—	—	—	—	—	—	—	—	—	—	—	—
32	32	64	—	—	—	—	—	—	—	—	—	—	—	—	—	—	—	—
31	26	57	—	—	—	—	—	—	—	—	—	—	—	—	—	—	—	—
28	26	54	—	—	—	—	—	—	—	—	—	—	—	—	—	—	—	—
23	31	54	—	—	—	—	—	—	—	—	—	—	—	—	—	—	—	—
14	10	24	—	—	—	—	—	—	—	—	—	—	—	—	—	—	—	—
10	8	18	—	—	—	—	—	—	—	—	—	—	—	—	—	—	—	—
—	—	—	—	—	—	—	—	—	—	—	—	—	—	—	—	—	—	—
47	47	94	—	—	—	—	—	—	—	—	—	—	—	—	—	—	—	—
48	58	106	—	—	—	—	—	—	—	—	—	—	—	—	—	—	—	—
7	4	11	—	—	—	—	—	—	—	—	—	—	—	—	—	—	—	—
18	17	35	—	—	—	—	—	—	—	—	—	—	—	—	—	—	—	—
75	72	147	—	—	—	—	—	—	—	—	—	—	—	—	—	—	—	—
48	42	90	—	—	—	—	—	—	—	—	—	—	—	—	—	—	—	—

Kotar:
Котар: Foča — Фоча.

Politička općina Mjesto Политичка опћина Мјесто	Kuće — Куће			Stanarske stranke Станарске странке	Prisutno žiteljstvo sa vojništvom Присутно житељство са војништвом	Prisutno civilno žiteljstvo					
	nastanjene настањене	nenastanjene ненастањене	ukupno укупно			muško — мушко	žensko — женско	ukupno укупно	Srpsko-pravoslavni Српско-православни		
									muško мушко	žensko женско	ukupno укупно
Potpeć — Потпећ	38	5	43	39	202	104	98	202	15	14	29
Prvnići — Првнићи	5	—	5	5	30	17	13	30	—	—	—
Saš — Саш	17	3	20	21	112	57	55	112	4	3	7
Prevrać, *s. opć.* — **Превраћ.**											
Prevrać — Превраћ	42	5	47	44	208	104	104	208	19	28	47
Sjeverovići — Сјеверовићи	5	—	5	5	27	14	13	27	3	3	6
Vojnoge — Војноге	18	2	20	18	88	45	43	88	12	10	22
Zlatari — Златари	7	—	7	8	37	19	18	37	19	18	37
Račići, *s. opć.* — **Рачићи.**											
Draževo — Дражево	7	1	8	7	61	29	32	61	29	32	61
Jamići — Јамићи	26	—	26	26	264	145	119	264	123	104	227
Kolakovići — Колаковићи	9	—	9	9	76	38	38	76	38	38	76
Milotina — Милотина	11	—	11	11	152	77	75	152	77	75	152
Modro-Polje — Модро-Поље	5	—	5	5	78	43	35	78	43	35	78
Podgragje — Подграђе	13	1	14	13	144	74	70	144	74	70	144
Račići — Рачићи	11	1	12	11	65	33	32	65	33	32	65
Slatina, *s. opć.* — **Слатина.**											
Boljoradina — Бољорадина	10	2	12	16	110	55	55	110	55	55	110
Brusna — Брусна	36	7	43	42	263	137	126	263	93	88	181
Grubojevići — Грубојевићи	15	1	16	15	96	52	44	96	12	7	19
Humsko — Хумско	17	5	22	18	117	63	54	117	25	16	41
Ifsar — Ифсар	14	1	15	16	99	42	47	89	15	17	32
Kozarevina — Козаревина	8	—	8	8	66	34	32	66	19	21	40
Krstac — Крстац	24	3	27	24	166	88	78	166	26	25	51
Lagjevci — Лађевци	16	1	17	16	96	52	44	96	13	9	22
Milići — Милићи	8	7	15	8	50	21	29	50	6	9	15
Orahovo — Орахово	33	5	38	36	190	97	93	190	74	66	140
Pašajtovići — Пашајтовићи	23	4	27	25	131	65	66	131	4	4	8
Prative — Пративе	30	—	30	31	170	82	88	170	16	15	31
Prijakovići — Пријаковићи	26	3	29	30	165	91	74	165	38	32	70
Puriši — Пуриши	15	1	16	15	90	56	34	90	7	3	10
Slatina — Слатина	27	1	28	31	158	92	66	158	—	—	—
Šuljci — Шуљци	24	2	26	27	126	73	53	126	—	—	—
Vukovina — Вуковина	17	1	18	20	116	60	56	116	13	12	25
Vukušići — Вукушићи	13	—	13	13	84	42	42	84	—	—	—
Stović, *s. opć.* — **Стовић.**											
Gjegjevo — Ђеђево	39	9	48	42	203	113	90	203	17	16	33
Kuta — Кута	18	—	18[1]	19	160	84	76	160	70	68	138
Stović — Стовић	45	6	51	49	262	136	126	262	63	53	116
Trebičina — Требичина	4	—	4	4	36	15	21	36	15	21	36
Šukovac, *s. opć.* — **Шуковац.**											
Donja Brda — Доња Брда	5	—	5	5	38	20	18	38	20	18	38
Gornja Brda — Горња Брда	6	—	6	6	30	19	11	30	7	6	13
Gradac — Градац	22	2	24	23	134	67	67	134	33	34	67
Handići — Хандићи	4	1	5	4	27	14	13	27	—	—	—
Ivovići — Ивовићи	4	—	4	5	37	19	18	37	19	18	37
Novoseoci — Новосеоци	7	1	8	7	45	24	21	45	13	12	25
Susješno — Сусјешно	27	3	30	28	142	85	57	142	5	4	9
Šukovac — Шуковац	14	2	16	15	89	46	43	89	8	7	15
Žikovci — Жиковци	5	3	8	5	28	16	12	28	1	—	1
Tjentište, *s. opć.* — **Тјентиште.**											
Basarići — Басарићи	6	—	6	6	38	24	14	38	—	—	—
Crni Potok — Црни Поток	—	4	4[2]	—	—	—	—	—	—	—	—
Donje Bare — Доње Баре	—	8	8[2]	—	—	—	—	—	—	—	—
Gornje Bare — Горње Баре	—	15	15[2]	—	—	—	—	—	—	—	—
Haluge — Халуге	—	6	6[2]	—	—	—	—	—	—	—	—
Javorak — Јаворак	—	7	7[2]	—	—	—	—	—	—	—	—
Krekovi — Крекови	15	8	23[3]	15	84	37	47	84	—	—	—
Luče — Луче	42	5	47	42	310	179	131	310	30	22	52

---

[1] Osim toga 4 ciganske kolibe. — Осим тога 4 циганске колибе.
[2] planinske kolibe. — планинске колибе.
[3] Od ovih 7 planinskih koliba — Од ових 7 планинских колиба.

Присутно цивилно житељство

Muslimani Муслимани			Katolici — Католици						Jevreji — Јевреји						Evangelici Евангелици			Ostali — Остали
			rimo-katolici римо-католици			grko-katolici грко-католици			sefardički (Španj.) сефардички (Шпањ.)			drugi — други						
muško мушко	žensko женско	ukupno укупно	muško мушко	žensko женско	ukupno укупно	muško мушко	žensko женско	ukupno укупно	muško мушко	žensko женско	ukupno укупно	muško мушко	žensko женско	ukupno укупно	muško мушко	žensko женско	ukupno укупно	
89	84	173	—	—	—	—	—	—	—	—	—	—	—	—	—	—	—	—
17	13	30	—	—	—	—	—	—	—	—	—	—	—	—	—	—	—	—
53	52	105	—	—	—	—	—	—	—	—	—	—	—	—	—	—	—	—
85	76	161	—	—	—	—	—	—	—	—	—	—	—	—	—	—	—	—
11	10	21	—	—	—	—	—	—	—	—	—	—	—	—	—	—	—	—
33	33	66	—	—	—	—	—	—	—	—	—	—	—	—	—	—	—	—
—	—	—	—	—	—	—	—	—	—	—	—	—	—	—	—	—	—	—
—	—	—	—	—	—	—	—	—	—	—	—	—	—	—	—	—	—	—
22	15	37	—	—	—	—	—	—	—	—	—	—	—	—	—	—	—	—
—	—	—	—	—	—	—	—	—	—	—	—	—	—	—	—	—	—	—
—	—	—	—	—	—	—	—	—	—	—	—	—	—	—	—	—	—	—
—	—	—	—	—	—	—	—	—	—	—	—	—	—	—	—	—	—	—
—	—	—	—	—	—	—	—	—	—	—	—	—	—	—	—	—	—	—
—	—	—	—	—	—	—	—	—	—	—	—	—	—	—	—	—	—	—
—	—	—	—	—	—	—	—	—	—	—	—	—	—	—	—	—	—	—
44	38	82	—	—	—	—	—	—	—	—	—	—	—	—	—	—	—	—
40	37	77	—	—	—	—	—	—	—	—	—	—	—	—	—	—	—	—
38	38	76	—	—	—	—	—	—	—	—	—	—	—	—	—	—	—	—
27	29	56	—	1	1	—	—	—	—	—	—	—	—	—	—	—	—	—
15	11	26	—	—	—	—	—	—	—	—	—	—	—	—	—	—	—	—
62	53	115	—	—	—	—	—	—	—	—	—	—	—	—	—	—	—	—
39	35	74	—	—	—	—	—	—	—	—	—	—	—	—	—	—	—	—
15	20	35	—	—	—	—	—	—	—	—	—	—	—	—	—	—	—	—
23	27	50	—	—	—	—	—	—	—	—	—	—	—	—	—	—	—	—
61	62	123	—	—	—	—	—	—	—	—	—	—	—	—	—	—	—	—
66	73	139	—	—	—	—	—	—	—	—	—	—	—	—	—	—	—	—
53	42	95	—	—	—	—	—	—	—	—	—	—	—	—	—	—	—	—
47	31	78	2		2	—	—	—	—	—	—	—	—	—	—	—	—	—
92	66	158	—	—	—	—	—	—	—	—	—	—	—	—	—	—	—	—
73	53	126	—	—	—	—	—	—	—	—	—	—	—	—	—	—	—	—
47	44	91	—	—	—	—	—	—	—	—	—	—	—	—	—	—	—	—
42	42	84	—	—	—	—	—	—	—	—	—	—	—	—	—	—	—	—
96	74	170	—	—	—	—	—	—	—	—	—	—	—	—	—	—	—	—
14	8	22	—	—	—	—	—	—	—	—	—	—	—	—	—	—	—	—
73	73	146	—	—	—	—	—	—	—	—	—	—	—	—	—	—	—	—
—	—	—	—	—	—	—	—	—	—	—	—	—	—	—	—	—	—	—
—	—	—	—	—	—	—	—	—	—	—	—	—	—	—	—	—	—	—
12	5	17	—	—	—	—	—	—	—	—	—	—	—	—	—	—	—	—
34	33	67	—	—	—	—	—	—	—	—	—	—	—	—	—	—	—	—
14	13	27	—	—	—	—	—	—	—	—	—	—	—	—	—	—	—	—
—	—	—	—	—	—	—	—	—	—	—	—	—	—	—	—	—	—	—
11	9	20	—	—	—	—	—	—	—	—	—	—	—	—	—	—	—	—
80	53	133	—	—	—	—	—	—	—	—	—	—	—	—	—	—	—	—
38	36	74	—	—	—	—	—	—	—	—	—	—	—	—	—	—	—	—
15	12	27	—	—	—	—	—	—	—	—	—	—	—	—	—	—	—	—
24	14	38	—	—	—	—	—	—	—	—	—	—	—	—	—	—	—	—
—	—	—	—	—	—	—	—	—	—	—	—	—	—	—	—	—	—	—
—	—	—	—	—	—	—	—	—	—	—	—	—	—	—	—	—	—	—
—	—	—	—	—	—	—	—	—	—	—	—	—	—	—	—	—	—	—
—	—	—	—	—	—	—	—	—	—	—	—	—	—	—	—	—	—	—
—	—	—	—	—	—	—	—	—	—	—	—	—	—	—	—	—	—	—
37	47	84	—	—	—	—	—	—	—	—	—	—	—	—	—	—	—	—
149	109	258	—	—	—	—	—	—	—	—	—	—	—	—	—	—	—	—

Kotar: Котар: Foča — Фоча.

Politička općina Mjesto Политичка опћина Мјесто	Kuće — Куће			Stanarske stranke Станарске странке	Prisutno žiteljstvo sa vojništvom Присутно житељство са војништвом	Prisutno civilno žiteljstvo					
	nastanjene настањене	nenastanjene ненастањене	ukupno укупно			muško — мушко	žensko — женско	ukupno укупно	Srpsko-pravoslavni Српско-православни		
									muško мушко	žensko женско	ukupno укупно
Mješajići — Мјешајићи	20	—	20	20	133	64	69	133	—	—	—
Mrkalje — Мркаље	14	9	23[1]	14	79	43	36	79	5	3	8
Nabojište — Набојиште	—	6	6[2]	—	—	—	—	—	—	—	—
Prijevor — Пријевор	—	7	7[2]	—	—	—	—	—	—	—	—
Radutavina — Радутавина	5	—	5[2]	5	33	17	16	33	17	16	33
Rujevac — Рујевац	—	6	6[2]	—	—	—	—	—	—	—	—
Stavljen — Стављен	—	4	4	—	—	—	—	—	—	—	—
Suha — Суха	5	2	7	5	32	8	13	21	7	8	15
Tjentište — Тјентиште	17	1	18	17	121	56	65	121	—	—	—
Togjevac — Тођевац	16	—	16	16	93	44	49	93	—	—	—
Trebova — Требова	—	66	66[2]	—	—	—	—	—	—	—	—
Ulobić — Улобић	—	7	7[2]	—	—	—	—	—	—	—	—
Vratnica — Вратница	—	5	5[2]	—	—	—	—	—	—	—	—
Zamršten — Замрштен	18	—	18	18	100	51	49	100	—	—	—
Toholj, *s. opć.* — **Тохољ.**											
Atmačići — Атмачићи	3	2	5	3	17	11	6	17	—	—	—
Gnjile — Гњиле	17	8	25	17	110	67	43	110	12	12	24
Hadrovići — Хадровићи	7	1	8	7	38	20	18	38	—	—	—
Pribinići — Прибинићи	12	3	15[3]	14	77	40	37	77	—	—	—
Toholj — Тохољ	6	3	9	6	42	21	21	42	—	—	—
Toholjska planina — Тохољска планина	—	18	18[2]	—	—	—	—	—	—	—	—
Ustikolina, *s. opć.* — **Устиколина.**											
Brajići — Брајићи	13	—	13	13	96	52	44	96	43	33	76
Donji Odžak — Доњи Оџак	9	1	10	9	54	30	24	54	—	—	—
Kosova — Косова	8	—	8	8	47	25	22	47	1	1	2
Kruške — Крушке	4	—	4	4	31	17	14	31	—	—	—
Ustikolina — Устиколина	33	3	36	33	208	107	101	208	12	8	20
Velenići, *s. opć.* — **Веленићи.**											
Meštrovac — Мештровац	9	36	45[4]	9	55	30	25	55	30	25	55
Orašje — Орашје	7	—	7	8	59	30	29	59	30	29	59
Velenići — Веленићи	34	11	45	36	209	99	110	209	99	110	209
Vjernovići — Вјерновићи	20	—	20	24	198	104	94	198	90	81	171
Vranovina — Врановина	4	1	5	4	54	32	22	57	32	22	54
Vikoč, *s. opć.* — **Викоч.**											
Borovac — Боровац	12	1	13	12	114	56	58	114	56	58	114
Dônje Papratno — Дôње Папратно	34	2	36	35	210	111	99	210	24	29	53
Dubrava — Дубрава	23	2	25	23	105	60	45	105	4	3	7
Glušci — Глушци	15	1	16	15	82	40	42	82	4	5	9
Gornje Papratno — Горње Папратно	19	1	20	19	110	58	52	110	6	9	15
Ječmište [Dobrić-do] — Јечмиште [Добрић-до]	4	—	4	4	31	17	14	31	10	13	23
Kobilja-Ravan — Кобиља-Раван	14	1	15	14	67	33	34	67	—	—	—
Luke — Луке	9	—	9	10	60	26	34	60	—	—	—
Račići — Рачићи	11	5	16	11	94	47	47	94	6	4	10
Trtoševo — Тртошево	20	2	22	20	93	59	34	93	—	—	—
Tvrdaci — Тврдаци	22	2	24	22	126	75	51	126	—	—	—
Vikoč — Викоч	23	6	29	23	139	69	62	131	2	3	5
Vranići, *s. opć.* — **Вранићи.**											
Bakije — Бакије	16	—	16	16	88	48	40	88	—	—	—
Borovići — Боровићи	26	3	29	26	126	59	67	126	—	—	—
Bratinje — Братиње	4	1	5	4	21	11	10	21	—	—	—
Brijeg — Бријег	20	1	21	20	114	66	48	114	—	—	—
Džindići — Џиндићи	4	2	6	4	28	18	10	28	1	—	1
Gjakovići — Ђаковићи	14	2	16	16	88	42	46	88	—	—	—
Han Osanica — Хан Осаница	8	6	14	8	51	30	21	51	—	—	—
Kola — Кола	8	2	10	8	62	33	29	62	—	—	—
Kosače — Косаче	12	—	12	12	72	37	35	72	—	—	—
Paraun — Параун	13	3	16	14	82	42	40	82	—	—	—
Pjestina — Пјестина	15	—	15	17	101	48	53	101	—	—	—
Poratak — Поратак	11	2	13	12	72	40	32	72	—	—	—
Potrkuša — Потркуша	9	2	11	10	55	30	25	55	—	—	—
Rešetnica — Решетница	22	2	24	22	118	69	49	118	—	—	—
Vranići — Вранићи	23	4	27	25	154	84	70	154	—	—	—

---

[1] Od ovih 8 planinskih koliba. — Од ових 8 планинских колиба.

[2] planinske kolibe. — планинске колибе.

[3] Od ovih 4 planinske kolibe. — Од ових 4 планинске колибе.

[4] Od ovih 16 planinskih koliba. — Од ових 16 планинских колиба.

Присутно цивилно житељство

Muslimani Муслимани			Katolici — Католици						Jevreji — Јевреји						Evangelici Евангелици			Ostali — Остали
			rimo-katolici римо-католици			grko-katolici грко-католици			sefardički (Španj.) сефардички (Шпањ.)			drugi — други						
muško мушко	žensko женско	ukupno укупно	muško мушко	žensko женско	ukupno укупно	muško мушко	žensko женско	ukupno укупно	muško мушко	žensko женско	ukupno укупно	muško мушко	žensko женско	ukupno укупно	muško мушко	žensko женско	ukupno укупно	
64	69	133	—	—	—	—	—	—	—	—	—	—	—	—	—	—	—	—
38	33	71	—	—	—	—	—	—	—	—	—	—	—	—	—	—	—	—
—	—	—	—	—	—	—	—	—	—	—	—	—	—	—	—	—	—	—
—	—	—	—	—	—	—	—	—	—	—	—	—	—	—	—	—	—	—
—	—	—	—	—	—	—	—	—	—	—	—	—	—	—	—	—	—	—
—	—	—	—	—	—	—	—	—	—	—	—	—	—	—	—	—	—	—
—	—	—	—	—	—	—	—	—	—	—	—	—	—	—	—	—	—	—
1	3	4	—	2	2	—	—	—	—	—	—	—	—	—	—	—	—	—
56	65	121	—	—	—	—	—	—	—	—	—	—	—	—	—	—	—	—
44	49	93	—	—	—	—	—	—	—	—	—	—	—	—	—	—	—	—
—	—	—	—	—	—	—	—	—	—	—	—	—	—	—	—	—	—	—
—	—	—	—	—	—	—	—	—	—	—	—	—	—	—	—	—	—	—
—	—	—	—	—	—	—	—	—	—	—	—	—	—	—	—	—	—	—
51	49	100	—	—	—	—	—	—	—	—	—	—	—	—	—	—	—	—
11	6	17	—	—	—	—	—	—	—	—	—	—	—	—	—	—	—	—
55	31	86	—	—	—	—	—	—	—	—	—	—	—	—	—	—	—	—
20	18	38	—	—	—	—	—	—	—	—	—	—	—	—	—	—	—	—
40	37	77	—	—	—	—	—	—	—	—	—	—	—	—	—	—	—	—
21	21	42	—	—	—	—	—	—	—	—	—	—	—	—	—	—	—	—
—	—	—	—	—	—	—	—	—	—	—	—	—	—	—	—	—	—	—
9	11	20	—	—	—	—	—	—	—	—	—	—	—	—	—	—	—	—
30	24	54	—	—	—	—	—	—	—	—	—	—	—	—	—	—	—	—
24	21	45	—	—	—	—	—	—	—	—	—	—	—	—	—	—	—	—
17	14	31	—	—	—	—	—	—	—	—	—	—	—	—	—	—	—	—
95	93	188	—	—	—	—	—	—	—	—	—	—	—	—	—	—	—	—
—	—	—	—	—	—	—	—	—	—	—	—	—	—	—	—	—	—	—
—	—	—	—	—	—	—	—	—	—	—	—	—	—	—	—	—	—	—
—	—	—	—	—	—	—	—	—	—	—	—	—	—	—	—	—	—	—
14	13	27	—	—	—	—	—	—	—	—	—	—	—	—	—	—	—	—
—	—	—	—	—	—	—	—	—	—	—	—	—	—	—	—	—	—	—
—	—	—	—	—	—	—	—	—	—	—	—	—	—	—	—	—	—	—
87	70	157	—	—	—	—	—	—	—	—	—	—	—	—	—	—	—	—
56	42	98	—	—	—	—	—	—	—	—	—	—	—	—	—	—	—	—
36	37	73	—	—	—	—	—	—	—	—	—	—	—	—	—	—	—	—
52	43	95	—	—	—	—	—	—	—	—	—	—	—	—	—	—	—	—
7	1	8	—	—	—	—	—	—	—	—	—	—	—	—	—	—	—	—
33	34	67	—	—	—	—	—	—	—	—	—	—	—	—	—	—	—	—
26	34	60	—	—	—	—	—	—	—	—	—	—	—	—	—	—	—	—
41	43	84	—	—	—	—	—	—	—	—	—	—	—	—	—	—	—	—
59	34	93	—	—	—	—	—	—	—	—	—	—	—	—	—	—	—	—
75	51	126	—	—	—	—	—	—	—	—	—	—	—	—	—	—	—	—
64	58	122	3	1	4	—	—	—	—	—	—	—	—	—	—	—	—	—
48	40	88	—	—	—	—	—	—	—	—	—	—	—	—	—	—	—	—
59	67	126	—	—	—	—	—	—	—	—	—	—	—	—	—	—	—	—
11	10	21	—	—	—	—	—	—	—	—	—	—	—	—	—	—	—	—
66	48	114	—	—	—	—	—	—	—	—	—	—	—	—	—	—	—	—
17	10	27	—	—	—	—	—	—	—	—	—	—	—	—	—	—	—	—
42	46	88	—	—	—	—	—	—	—	—	—	—	—	—	—	—	—	—
28	21	49	—	—	—	—	—	—	2	—	2	—	—	—	—	—	—	—
33	29	62	—	—	—	—	—	—	—	—	—	—	—	—	—	—	—	—
37	35	72	—	—	—	—	—	—	—	—	—	—	—	—	—	—	—	—
42	40	82	—	—	—	—	—	—	—	—	—	—	—	—	—	—	—	—
48	53	101	—	—	—	—	—	—	—	—	—	—	—	—	—	—	—	—
40	32	72	—	—	—	—	—	—	—	—	—	—	—	—	—	—	—	—
30	25	55	—	—	—	—	—	—	—	—	—	—	—	—	—	—	—	—
69	49	118	—	—	—	—	—	—	—	—	—	—	—	—	—	—	—	—
84	70	154	—	—	—	—	—	—	—	—	—	—	—	—	—	—	—	—

Kotar: Котар: Foča — Фоча.

Politička općina Mjesto Политичка опћина Мјесто	Kuće — Куће			Stanarske stranke Станарске странке	Prisutno žiteljstvo sa vojništvom Присутно житељство са војништвом	Prisutno civilno žiteljstvo					
	nastanjene настањене	nenastanjene ненастањене	ukupno укупно			muško — мушко	žensko — женско	ukupno укупно	Srpsko-pravoslavni Српско-православни		
									muško мушко	žensko женско	ukupno укупно
Zakmur, *s. opć.* — **Закмур.**											
Butkovići — Бутковићи	8	3	11	9	85	50	35	85	14	14	28
Čagošta — Чагошта	3	1	4[1]	3	25	15	10	25	15	10	25
Gola Ruda — Гола Руда	—	5	5[1]	—	—	—	—	—	—	—	—
Gvozd — Гвозд	—	5	5[1]	—	—	—	—	—	—	—	—
Trbušče Трбушче	18	6	24	26	132	66	66	132	21	28	49
Zakmur — Закмур	20	5	25	20	209	105	104	209	105	104	209
Zavajit, *s. opć.* — **Завајит.**											
Dragočava — Драгочава	18	6	24	18	115	63	52	115	16	16	32
Kruščica — Крушчица	26	—	26	29	210	105	105	210	94	93	187
Zavajit — Завајит	15	1	16	15	123	58	65	123	58	65	123
Zavodište, *s. opć.* — **Заводиште.**											
Balići — Балићи	6	—	6	6	26	15	11	26	—	—	—
Gunjevići — Гуњевићи	13	—	13	16	84	41	43	84	—	—	—
Hajrudinovići — Хајрудиновићи	6	1	7	6	39	20	19	39	6	2	8
Karovići — Каровићи	23	1	24	27	116	60	56	116	—	—	—
Kolovarice — Коловарице	9	1	10	10	57	34	23	57	—	—	—
Kučin — Кучин	10	1	11	11	65	38	27	65	—	—	—
Novakovići — Новаковићи	17	—	17	21	93	49	44	93	—	—	—
Pacjani — Пацјани	25	—	25	28	161	78	83	161	—	—	—
Pešteci — Пештеци	14	—	14	16	82	47	35	82	—	—	—
Završ, *s. opć.* — **Заврш.**											
Borije — Борије	14	1	15	15	117	55	62	117	55	62	117
Budišići — Будишићи	9	—	9	9	54	29	25	54	—	—	—
Čelebić — Челебић	43	8	51	44	539	127	134	261	76	74	150
Donja Rijeka — Доња Ријека	6	—	6	6	40	20	20	40	20	20	40
Draževo — Дражево	21	—	21	24	163	82	81	163	23	29	52
Hočevo — Хочево	15	—	15	15	126	61	65	126	47	52	99
Radonjići — Радоњићи	22	—	22	23	148	68	80	148	68	80	148
Vakuf — Вакуф	15	2	17	15	89	54	35	89	—	—	—
Укупно ужи котар Ukupno uži kotar	5802	1394	7196[2][3]	6131	37822	18912	17177	36089	5742	5385	11127

Kotarska ispostava: Котарска испостава: Kalinovik — Калиновик.

Kotar: Котар: Foča — Фоча.

Hotovlje, *s. opć.* — **Хотовље.**											
Bojići — Бојићи	17	1	18[4]	25	163	87	76	163	—	—	—
Daganj — Дагањ	7	4	11	8	43	25	18	43	4	4	8
Dônja Bara — Дôња Бара	—	10	10[1]	—	—	—	—	—	—	—	—
Gornja Bara — Горња Бара	—	11	11[1]	—	—	—	—	—	—	—	—
Hotovlje — Хотовље	29	8	37	32	209	107	102	209	8	4	12
Kutine — Кутине	14	4	18	15	88	48	40	88	—	—	—
Sočani — Сочани	11	2	13	12	87	44	43	87	2	1	3
Stirine — Стирине	—	4	4[1]	—	—	—	—	—	—	—	—
Vrhovina — Врховина	15	2	17	15	124	72	52	124	—	—	—
Zelumići — Зелумићи	12	4	16	12	100	56	44	100	14	16	30
Jelašca, *s. opć.* — **Јелашца.**											
Borija — Борија	41	2	43	45	337	165	172	337	149	154	303
Jazići — Јазићи	15	2	17	18	153	88	65	153	62	51	113
Jelašca — Јелашца	43	5	48	52	336	175	161	336	103	99	202
Hrbljine — Хрбљине	—	26	26[1]	—	—	—	—	—	—	—	—
Kladovo Polje — Кладово Поље	—	88	88[1]	—	—	—	—	—	—	—	—
Mosorovići — Мосоровићи	13	—	13	13	116	59	57	116	59	57	116
Šivolje — Шивоље	24	3	27	25	191	107	84	191	107	84	191
Vihovići — Виховићи	16	1	17	17	119	60	59	119	32	48	80

---

[1] planinske kolibe. — планинске колибе.

[2] Osim toga 7 ciganskih šatora i 4 ciganskekolibe — Осим тога 7 циганских шатора и 4 цигански колибе.

[3] Od ovih 570 planinskih koliba. — Од ових 570 планинских колиба.

[4] Od ovih 1 planinska koliba. — Од ових 1 планинска колиба.

Kotar:
Котар: Foča — Фоча.

Присутно цивилно житељство

Muslimani Муслимани			Katolici — Католици						Jevreji — Јевреји						Evangelici Евангелици			Ostali — Остали
			rimo-katolici римо-католици			grko-katolici грко-католици			sefardički (Španj.) сефардички (Шпањ.)			drugi — други						
muško мушко	žensko женско	ukupno укупно	muško мушко	žensko женско	ukupno укупно	muško мушко	žensko женско	ukupno укупно	muško мушко	žensko женско	ukupno укупно	muško мушко	žensko женско	ukupno укупно	muško мушко	žensko женско	ukupno укупно	
36	21	57	—	—	—	—	—	—	—	—	—	—	—	—	—	—	—	—
—	—	—	—	—	—	—	—	—	—	—	—	—	—	—	—	—	—	—
—	—	—	—	—	—	—	—	—	—	—	—	—	—	—	—	—	—	—
—	—	—	—	—	—	—	—	—	—	—	—	—	—	—	—	—	—	—
45	38	83	—	—	—	—	—	—	—	—	—	—	—	—	—	—	—	—
—	—	—	—	—	—	—	—	—	—	—	—	—	—	—	—	—	—	—
44	35	79	3	1	4	—	—	—	—	—	—	—	—	—	—	—	—	—
11	12	23	—	—	—	—	—	—	—	—	—	—	—	—	—	—	—	—
—	—	—	—	—	—	—	—	—	—	—	—	—	—	—	—	—	—	—
15	11	26	—	—	—	—	—	—	—	—	—	—	—	—	—	—	—	—
41	43	84	—	—	—	—	—	—	—	—	—	—	—	—	—	—	—	—
14	17	31	—	—	—	—	—	—	—	—	—	—	—	—	—	—	—	—
60	56	116	—	—	—	—	—	—	—	—	—	—	—	—	—	—	—	—
34	23	57	—	—	—	—	—	—	—	—	—	—	—	—	—	—	—	—
38	27	65	—	—	—	—	—	—	—	—	—	—	—	—	—	—	—	—
49	44	93	—	—	—	—	—	—	—	—	—	—	—	—	—	—	—	—
78	83	161	—	—	—	—	—	—	—	—	—	—	—	—	—	—	—	—
47	35	82	—	—	—	—	—	—	—	—	—	—	—	—	—	—	—	—
—	—	—	—	—	—	—	—	—	—	—	—	—	—	—	—	—	—	—
29	25	54	—	—	—	—	—	—	—	—	—	—	—	—	—	—	—	—
45	52	97	6	8	14	—	—	—	—	—	—	—	—	—	—	—	—	—
—	—	—	—	—	—	—	—	—	—	—	—	—	—	—	—	—	—	—
59	52	111	—	—	—	—	—	—	—	—	—	—	—	—	—	—	—	—
14	13	27	—	—	—	—	—	—	—	—	—	—	—	—	—	—	—	—
—	—	—	—	—	—	—	—	—	—	—	—	—	—	—	—	—	—	—
54	35	89	—	—	—	—	—	—	—	—	—	—	—	—	—	—	—	—
13008	11596	24604	146	179	325	—	1	1	6	4	10	5	7	12	5	5	10[1]	—

Kotar:
Котар: Foča — Фоча.

Kotarska ispostava:
Котарска испостава: Kalinovik — Калиновик.

87	76	163	—	—	—	—	—	—	—	—	—	—	—	—	—	—	—	—
21	14	35	—	—	—	—	—	—	—	—	—	—	—	—	—	—	—	—
—	—	—	—	—	—	—	—	—	—	—	—	—	—	—	—	—	—	—
—	—	—	—	—	—	—	—	—	—	—	—	—	—	—	—	—	—	—
99	98	197	—	—	—	—	—	—	—	—	—	—	—	—	—	—	—	—
48	40	88	—	—	—	—	—	—	—	—	—	—	—	—	—	—	—	—
42	42	84	—	—	—	—	—	—	—	—	—	—	—	—	—	—	—	—
—	—	—	—	—	—	—	—	—	—	—	—	—	—	—	—	—	—	—
72	52	124	—	—	—	—	—	—	—	—	—	—	—	—	—	—	—	—
42	28	70	—	—	—	—	—	—	—	—	—	—	—	—	—	—	—	—
16	18	34	—	—	—	—	—	—	—	—	—	—	—	—	—	—	—	—
26	14	40	—	—	—	—	—	—	—	—	—	—	—	—	—	—	—	—
72	62	134	—	—	—	—	—	—	—	—	—	—	—	—	—	—	—	—
—	—	—	—	—	—	—	—	—	—	—	—	—	—	—	—	—	—	—
—	—	—	—	—	—	—	—	—	—	—	—	—	—	—	—	—	—	—
—	—	—	—	—	—	—	—	—	—	—	—	—	—	—	—	—	—	—
—	—	—	—	—	—	—	—	—	—	—	—	—	—	—	—	—	—	—
28	11	39	—	—	—	—	—	—	—	—	—	—	—	—	—	—	—	—

---

[5] *8 augsb. konf., 2 helv. konf.*

Kotarska ispostava: Котарска испостава: Kalinovik — Калиновик.

Kotar: Котар: Foča — Фоча.

Politička općina Mjesto Политичка опћина Мјесто	Kuće — Куће			Stanarske stranke Станарске странке	Prisutno žiteljstvo sa vojništvom Присутно житељство са војништвом	Prisutno civilno žiteljstvo					
	nastanjene настањене	nenastanjene ненастањене	ukupno укупно			muško — мушко	žensko — женско	ukupno укупно	Srpsko-pravoslavni Српско-православни		
									muško мушко	žensko женско	ukupno укупно
Kuta, *s. opć.* — **Кута.**											
Božanovići — Божановићи	7	3	10[1]	8	76	42	34	76	42	34	76
Bubanj — Бубањ	—	9	9[2]	—	—	—	—	—	—	—	—
Bukvica — Буквица	14	2	16	15	90	46	44	90	14	18	32
Dolovi — Долови	—	6	6[2]	—	—	—	—	—	—	—	—
Golubići — Голубићи	20	1	21	23	150	83	67	150	—	—	—
Gradina — Градина	9	—	9	11	72	40	32	72	40	32	72
Grajselići — Грајселићи	12	4	16	13	272	60	48	108	60	48	108
Kalinovik — Калиновик	47	9	56	60	879	163	145	308	138	126	264
Kuta — Кута	14	—	14	16	109	52	57	109	48	53	101
Lukavac — Лукавац	—	13	13[2]	—	—	—	—	—	—	—	—
Mjehovina — Мјеховина	12	5	17	14	93	47	46	93	6	9	15
Nenkovci — Ненковци	—	5	5[2]	—	—	—	—	—	—	—	—
Potklanac — Поткланац	—	5	5[2]	—	—	—	—	—	—	—	—
Romani — Романи	13	14	27	13	284	65	67	132	65	67	132
Selište — Селиште	4	2	6	5	52	21	31	52	21	31	52
Vlaolje — Влаоље	49	—	49	57	441	225	216	441	204	204	408
Sijerča, *s. opć.* — **Сијерча.**											
Sijerča — Сијерча	12	3	15[3]	12	144	72	72	144	72	72	144
Ukupno kotarska ispostava Укупно котарска испостава	470	258	728[4]	536	4728	2009	1832	3841	1250	1212	2462
Cijeli kotar Цијели котар	6272	1652	7924[5][6]	6667	42550	20921	19009	39930	6992	6597	13589

Kotar: Котар: Fojnica — Фојница.

Politička općina Mjesto Политичка опћина Мјесто	Kuće — Куће			Stanarske stranke Станарске странке	Prisutno žiteljstvo sa vojništvom Присутно житељство са војништвом	Prisutno civilno žiteljstvo					
	nastanjene настањене	nenastanjene ненастањене	ukupno укупно			muško — мушко	žensko — женско	ukupno укупно	Srpsko-pravoslavni Српско-православни		
									muško мушко	žensko женско	ukupno укупно
Brestovsko, *s. opć.* — **Брестовско.**											
Adrovci — Адровци	5	—	5	6	34	18	16	34	—	—	—
Brestovsko — Брестовско	81	5	86	93	560	305	255	560	—	—	—
Gomionica — Гомионица	121	15	136	133	707	372	335	707	4	3	7
Kržići — Кржићи	5	—	5	6	51	26	25	51	5	6	11
Svinjarevo — Свињарево	7	3	10	7	30	21	9	30	—	—	—
Bukovci, *s. opć.* — **Буковци.**											
Bukovci — Буковци	31	13	44	32	230	124	106	230	—	—	—
Gusti Grab — Густи Граб	29	1	30	32	172	89	83	172	—	—	—
Krčevine — Крчевине	3	—	3	4	17	7	10	17	—	—	—
Mehurići — Мехурићи	21	—	21	27	126	70	56	126	—	—	—
Očenići — Оченићи	3	1	4	7	31	20	11	31	—	—	—
Polje — Поље	34	5	39	36	196	105	91	196	—	—	—
Prosje — Просје	9	3	12	10	44	23	21	44	—	—	—
Radenovići — Раденовићи	3	—	3	3	24	8	16	24	—	—	—
Busovača, *s. opć.* — **Бусовача.**											
Bare — Баре	20	—	20	20	123	65	58	123	—	—	—
Buselje — Бусеље	37	12	49[7][8]	37	218	120	98	218	—	—	—
Busovača — Бусовача	211	16	227[9]	243	1054	524	525	1049	36	30	66
Carica — Царица	18	—	18	18	110	63	47	110	—	—	—
Donja Rovna — Доња Ровна	29	—	29	29	163	90	73	163	—	—	—
Gornja Rovna — Горња Ровна	20	—	20	20	95	52	43	95	—	—	—
Granice — Границе	27	3	30	30	180	103	77	180	34	21	55
Jazvine — Јазвине	30	2	32[10]	31	172	89	83	172	5	5	10
Kovačevac — Ковачевац	13	2	15	15	64	34	30	64	—	—	—
Krčevine — Крчевине	19	—	19	19	107	50	57	107	—	—	—
Kula — Кула	23	1	24	23	169	93	76	169	—	—	—
Kupres — Купрес	32	3	35[11]	32	155	88	67	155	—	—	—
Rasno — Расно	21	2	23	21	173	90	83	173	—	—	—
Ravan — Раван	23	2	25	23	154	87	67	154	—	—	—
Skradno — Скрадно	24	1	25	25	175	88	87	175	11	7	18
Solakovići — Солаковићи	57	4	61	57	313	179	134	313	—	—	—

---

[1] Od ovih 1 planinska koliba. — Одових 1 планинска колиба.

[2] planinske kolibe. — планинске колибе.

[3] Od ovih 4 planinske kolibe. — Одових 4 планинске колибе.

[4] Od ovih 183 planinske kolibe. — Одових 183 планинске колибе.

[5] Od ovih 753 planinske kolibe. — Одових 753 планинске колибе.

[6] Osim toga 7 ciganskih šatora i 4 ciganske kolibe. Осим тога 7 циганских шатора и 4 циганске колибе.

[7] Osim toga 1 ciganski šator. — Осим тога 1 цигански шатор.

[8] Od ovih 11 planinskih koliba. — Одових 11 планинских колиба.

[9] Osim toga 1 ciganski stan u kolima. — Осим тога 1 цигански стан у колима.

[10] Osim toga 8 baraka. — Осим тога 8 барака.

[11] Od ovih 3 planinske kolibe. — Одових 3 планинске колибе.

Kotar: Котар: Foča — Фоча.

Kotarska ispostava: Котарска испостава: Kalinovik — Калиновик.

Присутно цивилно житељство

Muslimani Муслимани			Katolici — Католици						Jevreji — Јевреји						Evangelici Евангелици			Ostali — Остали
			rimo-katolici римо-католици			grko-katolici грко-католици			sefardički (Španj.) сефардичка (Шпањ.)			drugi — други						
muško мушко	žensko женско	ukupno укупно	muško мушко	žensko женско	ukupno укупно	muško мушко	žensko женско	ukupno укупно	muško мушко	žensko женско	ukupno укупно	muško мушко	žensko женско	ukupno укупно	muško мушко	žensko женско	ukupno укупно	
—	—	—	—	—	—	—	—	—	—	—	—	—	—	—	—	—	—	—
—	—	—	—	—	—	—	—	—	—	—	—	—	—	—	—	—	—	—
32	26	58	—	—	—	—	—	—	—	—	—	—	—	—	—	—	—	—
—	—	—	—	—	—	—	—	—	—	—	—	—	—	—	—	—	—	—
83	67	150	—	—	—	—	—	—	—	—	—	—	—	—	—	—	—	—
—	—	—	—	—	—	—	—	—	—	—	—	—	—	—	—	—	—	—
—	—	—	—	—	—	—	—	—	—	—	—	—	—	—	—	—	—	—
14	2	16	10	17	27	—	—	—	—	—	—	1	—	1	—	—	—	—
4	4	8	—	—	—	—	—	—	—	—	—	—	—	—	—	—	—	—
—	—	—	—	—	—	—	—	—	—	—	—	—	—	—	—	—	—	—
41	37	78	—	—	—	—	—	—	—	—	—	—	—	—	—	—	—	—
—	—	—	—	—	—	—	—	—	—	—	—	—	—	—	—	—	—	—
—	—	—	—	—	—	—	—	—	—	—	—	—	—	—	—	—	—	—
—	—	—	—	—	—	—	—	—	—	—	—	—	—	—	—	—	—	—
—	—	—	—	—	—	—	—	—	—	—	—	—	—	—	—	—	—	—
21	12	33	—	—	—	—	—	—	—	—	—	—	—	—	—	—	—	—
—	—	—	—	—	—	—	—	—	—	—	—	—	—	—	—	—	—	—
748	603	1351	10	17	27	—	—	—	—	—	—	1	—	1	—	—	—	—
13756	12199	25955	156	196	352	—	1	1	6	4	10	6	7	13	5	5	10[1]	—

Kotar: Котар: Fojnica — Фојница.

—	—	—	18	16	34	—	—	—	—	—	—	—	—	—	—	—	—	—
51	37	88	254	218	472	—	—	—	—	—	—	—	—	—	—	—	—	—
229	192	421	137	137	274	—	—	—	2	3	5	—	—	—	—	—	—	—
2	—	2	19	19	38	—	—	—	—	—	—	—	—	—	—	—	—	—
21	9	30	—	—	—	—	—	—	—	—	—	—	—	—	—	—	—	—
53	50	103	71	56	127	—	—	—	—	—	—	—	—	—	—	—	—	—
—	—	—	89	83	172	—	—	—	—	—	—	—	—	—	—	—	—	—
—	—	—	7	10	17	—	—	—	—	—	—	—	—	—	—	—	—	—
70	56	126	—	—	—	—	—	—	—	—	—	—	—	—	—	—	—	—
6	5	11	14	6	20	—	—	—	—	—	—	—	—	—	—	—	—	—
22	16	38	83	75	158	—	—	—	—	—	—	—	—	—	—	—	—	—
—	—	—	23	21	44	—	—	—	—	—	—	—	—	—	—	—	—	—
—	—	—	8	16	24	—	—	—	—	—	—	—	—	—	—	—	—	—
—	—	—	65	58	123	—	—	—	—	—	—	—	—	—	—	—	—	—
—	—	—	120	98	218	—	—	—	—	—	—	—	—	—	—	—	—	—
204	193	397	284	302	586	—	—	—	—	—	—	—	—	—	—	—	—	—
—	—	—	63	47	110	—	—	—	—	—	—	—	—	—	—	—	—	—
9	9	18	81	64	145	—	—	—	—	—	—	—	—	—	—	—	—	—
45	36	81	7	7	14	—	—	—	—	—	—	—	—	—	—	—	—	—
1	—	1	68	56	124	—	—	—	—	—	—	—	—	—	—	—	—	—
—	—	—	84	78	162	—	—	—	—	—	—	—	—	—	—	—	—	—
21	15	36	13	15	28	—	—	—	—	—	—	—	—	—	—	—	—	—
—	—	—	50	57	107	—	—	—	—	—	—	—	—	—	—	—	—	—
17	11	28	76	65	141	—	—	—	—	—	—	—	—	—	—	—	—	—
—	—	—	88	67	155	—	—	—	—	—	—	—	—	—	—	—	—	—
—	—	—	90	83	173	—	—	—	—	—	—	—	—	—	—	—	—	—
—	—	—	87	67	154	—	—	—	—	—	—	—	—	—	—	—	—	—
30	30	60	44	45	89	—	—	—	—	—	—	—	—	—	3	5	8[2]	—
78	55	133	101	79	180	—	—	—	—	—	—	—	—	—	—	—	—	—

---

[1] *8 augsb. konf., 2 helv. konf.*

[2] *augsb. konf.*

Kotar: Котар: Fojnica — Фојница.

Politička općina Mjesto Политичка опћина Мјесто	Kuće — Куће			Stanarske stranke Станарске странке	Prisutno žiteljstvo sa vojništvom Присутно житељство са војништвом	Prisutno civilno žiteljstvo					
	nastanjene настањене	nenastanjene ненастањене	ukupno укупно			muško — мушко	žensko — женско	ukupno укупно	Srpsko-pravoslavni Српско-православни		
									muško мушко	žensko женско	ukupno укупно
Fojnica, *gr. opć.* — **Фојница.**											
Fojnica — Фојница	325	53	378	383	1399	673	719	1392	7	5	12
Gvožgjani, *s. opć.* — **Гвожђани.**											
Bakovići — Баковићи	27	2	29	30	168	84	84	168	—	—	—
Bistrica — Бистрица	45	18	63[1]	46	170	94	76	170	—	—	—
Božići — Божићи	21	1	22	23	136	67	69	136	—	—	—
Gojevići — Гојевићи	26	—	26	33	157	83	74	157	—	—	—
Lužine — Лужине	13	—	13	13	103	52	51	103	—	—	—
Ponjušina — Поњушина	10	—	10	10	81	41	40	81	—	—	—
Lugovi, *s. opć.* **Лугови.**											
Bešići — Бешићи	3	—	3	3	15	10	5	15	—	—	—
Dobraljevo — Добраљево	14	1	15	15	114	63	51	114	—	—	—
Dolac — Долац	12	1	13	13	78	40	38	78	—	—	—
Hozanovići — Хозановићи	12	—	12	12	83	49	34	83	—	—	—
Krvavčići — Крвавчићи	12	—	12	12	49	28	21	49	—	—	—
Mihaljevići — Михаљевићи	8	2	10	8	44	28	16	44	—	—	—
Nezirovići — Незировићи	17	—	17	19	95	53	42	95	—	—	—
Podbare — Подбаре	14	2	16	16	81	42	39	81	—	—	—
Stubica — Стубица	9	—	19	13	56	35	21	56	—	—	—
Šudine — Шудине	15	4	9	17	101	56	45	101	—	—	—
Turići — Турићи	9	—	9	9	47	26	21	47	—	—	—
Zarače — Зараче	8	—	8	9	55	33	22	55	—	—	—
Milodraž, *s. opć.* — **Милодраж.**											
Bilalovac — Билаловац	35	8	43	37	232	121	111	232	2	—	2
Datići — Датићи	16	1	17	14	77	39	38	77	—	—	—
Markovići — Марковићи	10	1	11	10	58	30	28	58	—	—	—
Maslinovići — Маслиновићи	12	—	12	14	63	37	26	63	—	—	—
Miroševići — Мирошевићи	36	5	41	36	201	98	103	201	24	35	59
Pobrgje — Побрђе	19	2	21	20	102	57	45	102	2	1	3
Radeljevići — Радељевићи	11	—	11	11	51	25	26	51	—	—	—
Orahovo, *s opć.* — **Орахово.**											
Duke — Дуке	13	6	19	18	112	62	50	112	—	—	—
Jehovac — Јеховац	11	1	12	12	62	28	34	62	—	—	—
Krčevine — Крчевине	13	—	13	15	110	58	52	110	—	—	—
Mala Sotnica — Мала Сотница	11	—	11[2]	14	98	55	43	98	—	—	—
Pobrgje — Побрђе	7	4	11	7	47	23	24	47	—	—	—
Rastovi — Растови	21	1	22	21	112	63	44	107	—	—	—
Velika Sotnica — Велика Сотница	14	2	16	17	118	60	58	118	—	—	—
Ostružnica, *s. opć.* — **Остружница.**											
Citonja — Цитоња	16	3	19	16	108	60	48	108	—	—	—
Donje Selo — Доње Село	8	—	8	9	48	23	25	48	—	—	—
Grabovik — Грабовик	13	2	15	17	83	47	36	83	—	—	—
Marenići — Маренићи	6	1	7	10	66	34	32	66	—	—	—
Nadbare — Надбаре	43	10	53	46	300	161	139	300	—	—	—
Voljevac — Вољевац	35	9	44	39	203	104	99	203	—	—	—
Palež, *s. opć.* — **Палеж.**											
Brnjaci — Брњаци	10	3	13	10	51	26	25	51	—	—	—
Čalukovac — Чалуковац	11	4	15	12	90	52	38	90	—	—	—
Draževići — Дражевићи	21	2	23	32	168	86	82	168	57	57	114
Duhri — Духри	38	5	43	58	223	127	96	223	—	—	—
Palež — Палеж	63	9	72	80	435	235	200	435	—	—	—
Porotak — Поротак	21	—	21	22	121	63	58	121	3	1	4
Završje — Завршје	10	1	11	11	85	49	36	85	—	—	—
Podstinje, *s. opć.* — **Подстиње.**											
Borina — Борина	48	3	51	54	288	164	124	288	—	—	—
Kiseljak — Кисељак	99	3	102	78	346	173	167	340	16	18	34
Parževići — Парижевићи	17	—	17	17	124	66	58	124	—	—	—

---

[1] Od ovih 11 planinskih koliba. — Од ових 11 планинских колиба.

[2] Osim toga 2 ciganska stana u kolima. — Осим тога 2 циганска стана у колима.

Присутно цивилно житељство

Muslimani Муслимани			Katolici — Католици						Jevreji — Јевреји						Evangelici Евангелици			Ostali — Остали
			rimo-katolici римо-католици			grko-katolici грко-католици			sefardički (Španj.) сефардички (Шпањ.)			drugi — други						
muško мушко	žensko женско	ukupno укупно	muško мушко	žensko женско	ukupno укупно	muško мушко	žensko женско	ukupno укупно	muško мушко	žensko женско	ukupno укупно	muško мушко	žensko женско	ukupno укупно	muško мушко	žensko женско	ukupno укупно	
328	314	642	328	391	719	—	—	—	8	9	17	—	—	—	1	—	1[1]	1[2]
5	5	10	79	79	158	—	—	—	—	—	—	—	—	—	—	—	—	—
1	—	1	93	76	169	—	—	—	—	—	—	—	—	—	—	—	—	—
25	21	46	42	48	90	—	—	—	—	—	—	—	—	—	—	—	—	—
—	—	—	83	74	157	—	—	—	—	—	—	—	—	—	—	—	—	—
14	13	27	38	38	76	—	—	—	—	—	—	—	—	—	—	—	—	—
—	—	—	41	40	81	—	—	—	—	—	—	—	—	—	—	—	—	—
—	—	—	10	5	15	—	—	—	—	—	—	—	—	—	—	—	—	—
59	47	106	4	4	8	—	—	—	—	—	—	—	—	—	—	—	—	—
40	38	78	—	—	—	—	—	—	—	—	—	—	—	—	—	—	—	—
49	34	83	—	—	—	—	—	—	—	—	—	—	—	—	—	—	—	—
21	13	34	7	8	15	—	—	—	—	—	—	—	—	—	—	—	—	—
28	16	44	—	—	—	—	—	—	—	—	—	—	—	—	—	—	—	—
—	—	—	53	42	95	—	—	—	—	—	—	—	—	—	—	—	—	—
42	39	81	—	—	—	—	—	—	—	—	—	—	—	—	—	—	—	—
30	16	46	5	5	10	—	—	—	—	—	—	—	—	—	—	—	—	—
44	33	77	12	12	24	—	—	—	—	—	—	—	—	—	—	—	—	—
23	18	41	3	3	6	—	—	—	—	—	—	—	—	—	—	—	—	—
33	22	55	—	—	—	—	—	—	—	—	—	—	—	—	—	—	—	—
26	27	53	93	84	177	—	—	—	—	—	—	—	—	—	—	—	—	—
12	10	22	27	28	55	—	—	—	—	—	—	—	—	—	—	—	—	—
23	15	38	7	13	20	—	—	—	—	—	—	—	—	—	—	—	—	—
20	13	33	17	13	30	—	—	—	—	—	—	—	—	—	—	—	—	—
13	11	24	61	57	118	—	—	—	—	—	—	—	—	—	—	—	—	—
38	24	62	17	20	37	—	—	—	—	—	—	—	—	—	—	—	—	—
22	23	45	3	3	6	—	—	—	—	—	—	—	—	—	—	—	—	—
14	12	26	48	38	86	—	—	—	—	—	—	—	—	—	—	—	—	—
—	—	—	28	34	62	—	—	—	—	—	—	—	—	—	—	—	—	—
—	—	—	58	52	110	—	—	—	—	—	—	—	—	—	—	—	—	—
53	39	92	2	4	6	—	—	—	—	—	—	—	—	—	—	—	—	—
2	2	4	21	22	43	—	—	—	—	—	—	—	—	—	—	—	—	—
37	20	57	26	24	50	—	—	—	—	—	—	—	—	—	—	—	—	—
34	31	65	26	27	53	—	—	—	—	—	—	—	—	—	—	—	—	—
1	—	1	59	48	107	—	—	—	—	—	—	—	—	—	—	—	—	—
23	25	48	—	—	—	—	—	—	—	—	—	—	—	—	—	—	—	—
47	36	83	—	—	—	—	—	—	—	—	—	—	—	—	—	—	—	—
32	28	60	2	4	6	—	—	—	—	—	—	—	—	—	—	—	—	—
17	13	30	144	126	270	—	—	—	—	—	—	—	—	—	—	—	—	—
104	99	203	—	—	—	—	—	—	—	—	—	—	—	—	—	—	—	—
1	—	1	25	25	50	—	—	—	—	—	—	—	—	—	—	—	—	—
—	—	—	52	38	90	—	—	—	—	—	—	—	—	—	—	—	—	—
14	8	22	15	17	32	—	—	—	—	—	—	—	—	—	—	—	—	—
116	84	200	11	12	23	—	—	—	—	—	—	—	—	—	—	—	—	—
119	121	240	116	79	195	—	—	—	—	—	—	—	—	—	—	—	—	—
2	3	5	58	54	112	—	—	—	—	—	—	—	—	—	—	—	—	—
—	—	—	49	36	85	—	—	—	—	—	—	—	—	—	—	—	—	—
23	25	48	141	99	240	—	—	—	—	—	—	—	—	—	—	—	—	—
14	18	32	133	120	253	—	—	—	—	—	—	10	11	21	—	—	—	—
—	—	—	66	58	124	—	—	—	—	—	—	—	—	—	—	—	—	—

---

[1] *augsb. konf.*
[2] *Unit.*

Kotar:
Котар: **Fojnica — Фојница.**

Politička općina Mjesto Политичка опћина Мјесто	Kuće — Куће			Stanarske stranke Станарске странке	Prisutno žiteljstvo sa vojništvom Присутно жительство са војништвом	Prisutno civilno žiteljstvo					
	nastanjene настањене	nenastanjene ненастањене	ukupno укупно			muško — мушко	žensko — женско	ukupno укупно	Srpsko-pravoslavni Српско-православни		
									muško мушко	žensko женско	ukupno укупно
Podstinje — Подстиње	54	2	56	61	376	184	192	376	—	—	—
Potkraj — Поткрај	20	2	22	18	103	52	51	103	—	—	—
Rotilj — Ротиљ	24	1	25	27	150	86	64	150	—	—	—
Pridola, *s. opć.* — **Придола.**											
Dragačići — Драгачићи	7	—	7	8	48	25	23	48	—	—	—
Kozica — Козица	12	39	51[1]	12	75	45	30	75	—	—	—
Paljike — Паљике	15	—	15	15	75	32	43	75	—	—	—
Podstina — Подстина	8	2	10	11	74	43	31	74	—	—	—
Rizvići — Ризвићи	14	1	15	14	80	41	39	80	—	—	—
Vladići — Владићи	5	2	7	5	26	15	11	26	—	—	—
Vukelići — Вукелићи	14	1	15	14	65	33	32	65	—	—	—
Živčići — Живчићи	17	2	19	18	128	78	50	128	—	—	—
Prokos, *s. opć.* — **Прокос.**											
Barakovići — Бараковићи	5	—	5	5	24	17	7	24	—	—	—
Čemernica — Чемерница	15	6	21	12	82	42	40	82	—	—	—
Klisura — Клисура	5	1	6	5	33	22	11	33	—	—	—
Mrgjanići — Мрђанићи	31	1	32[2]	20	123	68	55	123	—	—	—
Mujakovići — Мујаковићи	6	31	37[3]	6	89	49	40	89	—	—	—
Obojak — Обојак	18	—	18	18	110	56	54	110	—	—	—
Ragale — Рагале	22	8	30[4]	23	139	73	66	139	—	—	—
Turkovići — Турковићи	16	3	19	18	118	68	50	118	—	—	—
Rastovo, *s. opć.* — **Растово.**											
Dahovo — Дахово	3	1	4	5	57	26	31	57	—	—	—
Has — Хас	29	2	31	33	211	119	92	211	—	—	—
Potkraj — Поткрај	4	—	4	4	46	19	27	46	—	—	—
Rat — Рат	26	—	26	29	123	74	49	123	1	2	3
Seona — Сеона	11	—	11	12	118	67	51	118	56	43	99
Šebešić — Шебешић	19	21	40[5]	20	120	69	51	120	—	—	—
Šćitovo, *s. opć.* — **Шћитово.**											
Dubrave — Дубраве	6	—	6	7	43	23	20	43	—	—	—
Ivankovići — Иванковићи	3	—	3	3	26	15	11	26	—	—	—
Kujišići — Кујишићи	10	—	10	11	40	27	13	40	—	—	—
Lug — Луг	15	—	15	11	55	30	25	55	—	—	—
Mrakovi — Мракови	15	—	15	16	94	40	54	94	—	—	—
Oglavak — Оглавак	16	—	16	15	96	43	53	96	—	—	—
Pločari — Плочари	35	—	35	32	135	70	65	135	—	—	—
Polje — Поље	31	—	31	29	148	76	72	148	—	—	—
Poreče — Порече	7	—	7	6	52	28	24	52	—	—	—
Rajetići — Рајетићи	10	1	11	9	64	41	23	64	—	—	—
Sitišće — Ситишће	6	—	6	6	35	22	13	35	—	—	—
Šćitovo — Шћитово	14	—	14	17	85	49	36	85	—	—	—
Tetima, *s. opć.* — **Тетима.**											
Banja — Бања	13	1	14	18	107	64	43	107	—	—	—
Gradina — Градина	6	3	9	6	39	23	16	39	—	—	—
Lučice — Лучице	8	2	10	8	57	22	35	57	—	—	—
Selakovići — Селаковићи	22	4	26[6]	10	55	28	27	55	—	—	—
Šavnik — Шавник	7	—	7	7	36	16	20	36	—	—	—
Tješilo, *s. opć.* — **Тјешило.**											
Tješilo — Тјешило	45	3	48[7]	41	167	81	86	167	—	—	—
Višnjica, *s. opć.* — **Вишњица.**											
Do — До	2	—	2	3	14	8	6	14	—	—	—
Doci — Доци	38	2	40	46	227	118	109	227	—	—	—
Gaj — Гај	15	2	17	22	107	58	49	107	—	—	—
Hercezi — Херцези	22	1	23	25	130	67	63	130	—	—	—
Višnjica — Вишњица	56	3	59	69	355	212	143	355	—	—	—
Ukupno uži kotar Укупно ужи котар	3046	412	3458[8][9]	3310	17621	9350	8248	17598	263	234	497

---

[1] Od ovih 28 planinskih koliba. — Од ових 28 планинских колиба.
[2] „ „ 11 „ „ „ „ 11 „ „
[3] „ „ 5 „ „ „ „ 5 „ „
[4] „ „ 5 „ „ „ „ 5 „ „
[5] Od ovih 17 planinskih koliba. — Од ових 17 планинских колиба.
[6] Od ovih 13 planinskih koliba. — Од ових 13 планинских колиба.
[7] „ „ 6 „ „ „ „ 6 „ „
[8] „ „ 110 „ „ „ „ 110 „ „
[9] Osim toga 1 ciganski šator, 3 ciganska stana u kolima i 8 baraka. — Осим тога 1 цигански шатор, 3 циганска стана у колима и 8 барака.

Присутно цивилно житељство

Muslimani Муслимани			Katolici — Католици						Jevreji — Јевреји						Evangelici Евангелици			Ostali — Остали
			rimo-katolici римо-католици			grko-katolici грко-католици			sefardički (Španj.) сефардички (Шпањ.)			drugi — други						
muško мушко	žensko женско	ukupno укупно	muško мушко	žensko женско	ukupno укупно	muško мушко	žensko женско	ukupno укупно	muško мушко	žensko женско	ukupno укупно	muško мушко	žensko женско	ukupno укупно	muško мушко	žensko женско	ukupno укупно	
13	11	24	171	181	352	—	—	—	—	—	—	—	—	—	—	—	—	—
14	15	29	38	36	74	—	—	—	—	—	—	—	—	—	—	—	—	—
77	54	131	9	10	19	—	—	—	—	—	—	—	—	—	—	—	—	—
25	23	48	—	—	—	—	—	—	—	—	—	—	—	—	—	—	—	—
45	30	75	—	—	—	—	—	—	—	—	—	—	—	—	—	—	—	—
32	43	75	—	—	—	—	—	—	—	—	—	—	—	—	—	—	—	—
43	31	74	—	—	—	—	—	—	—	—	—	—	—	—	—	—	—	—
41	39	80	—	—	—	—	—	—	—	—	—	—	—	—	—	—	—	—
15	11	26	—	—	—	—	—	—	—	—	—	—	—	—	—	—	—	—
33	32	65	—	—	—	—	—	—	—	—	—	—	—	—	—	—	—	—
78	50	128	—	—	—	—	—	—	—	—	—	—	—	—	—	—	—	—
17	7	24	—	—	—	—	—	—	—	—	—	—	—	—	—	—	—	—
39	35	74	3	5	8	—	—	—	—	—	—	—	—	—	—	—	—	—
22	11	33	—	—	—	—	—	—	—	—	—	—	—	—	—	—	—	—
56	44	100	12	11	23	—	—	—	—	—	—	—	—	—	—	—	—	—
—	—	—	49	40	89	—	—	—	—	—	—	—	—	—	—	—	—	—
35	35	70	21	19	40	—	—	—	—	—	—	—	—	—	—	—	—	—
48	36	84	25	30	55	—	—	—	—	—	—	—	—	—	—	—	—	—
68	50	118	—	—	—	—	—	—	—	—	—	—	—	—	—	—	—	—
—	—	—	26	31	57	—	—	—	—	—	—	—	—	—	—	—	—	—
87	55	142	32	37	69	—	—	—	—	—	—	—	—	—	—	—	—	—
—	—	—	19	27	46	—	—	—	—	—	—	—	—	—	—	—	—	—
50	24	74	23	23	46	—	—	—	—	—	—	—	—	—	—	—	—	—
11	8	19	—	—	—	—	—	—	—	—	—	—	—	—	—	—	—	—
1	—	1	68	51	119	—	—	—	—	—	—	—	—	—	—	—	—	—
—	—	—	23	20	43	—	—	—	—	—	—	—	—	—	—	—	—	—
—	—	—	15	11	26	—	—	—	—	—	—	—	—	—	—	—	—	—
27	13	40	—	—	—	—	—	—	—	—	—	—	—	—	—	—	—	—
1	—	1	29	25	54	—	—	—	—	—	—	—	—	—	—	—	—	—
4	6	10	36	48	84	—	—	—	—	—	—	—	—	—	—	—	—	—
26	31	57	17	22	39	—	—	—	—	—	—	—	—	—	—	—	—	—
70	65	135	—	—	—	—	—	—	—	—	—	—	—	—	—	—	—	—
27	20	47	49	52	101	—	—	—	—	—	—	—	—	—	—	—	—	—
6	4	10	22	20	42	—	—	—	—	—	—	—	—	—	—	—	—	—
—	—	—	41	23	64	—	—	—	—	—	—	—	—	—	—	—	—	—
—	—	—	22	13	35	—	—	—	—	—	—	—	—	—	—	—	—	—
46	35	81	3	1	4	—	—	—	—	—	—	—	—	—	—	—	—	—
—	—	—	64	43	107	—	—	—	—	—	—	—	—	—	—	—	—	—
—	—	—	23	16	39	—	—	—	—	—	—	—	—	—	—	—	—	—
—	—	—	22	35	57	—	—	—	—	—	—	—	—	—	—	—	—	—
—	—	—	28	27	55	—	—	—	—	—	—	—	—	—	—	—	—	—
—	—	—	16	20	36	—	—	—	—	—	—	—	—	—	—	—	—	—
—	—	—	81	86	167	—	—	—	—	—	—	—	—	—	—	—	—	—
—	—	—	8	6	14	—	—	—	—	—	—	—	—	—	—	—	—	—
82	61	143	36	48	84	—	—	—	—	—	—	—	—	—	—	—	—	—
29	15	44	29	34	63	—	—	—	—	—	—	—	—	—	—	—	—	—
34	26	60	33	37	70	—	—	—	—	—	—	—	—	—	—	—	—	—
125	81	206	87	62	149	—	—	—	—	—	—	—	—	—	—	—	—	—
3735	3031	6766	5327	4955	10282	—	—	—	10	12	22	10	11	21	4	5	9[1]	1[2]

---

[1] *augsb. konf.*
[2] *Unit.*

Kotarska ispostava: Котарска испостава: **Kreševo — Крешево.** Kotar: Котар: **Fojnica — Фојница.**

Politička općina Mjesto **Политичка општина** Мјесто	Kuće — Куће: nastanjene настањене	Kuće — Куће: nenastanjene ненастањене	Kuće — Куће: ukupno укупно	Stanarske stranke Станарске странке	Prisutno žiteljstvo sa vojništvom Присутно житељство са војништвом	Prisutno civilno žiteljstvo: muško — мушко	Prisutno civilno žiteljstvo: žensko — женско	Prisutno civilno žiteljstvo: ukupno укупно	Srpsko-pravoslavni Српско-православни: muško мушко	Srpsko-pravoslavni Српско-православни: žensko женско	Srpsko-pravoslavni Српско-православни: ukupno укупно
Bukovica, *s. opć.* — **Буковица.**											
Botunja — Ботуња	20	1	21	20	89	52	37	89	—	—	—
Bukovica — Буковица	31	8	39	31	165	86	79	165	8	8	16
Donje Žežalovo — Доње Жежалово	9	2	11	9	74	40	34	74	—	—	—
Gornje Žežalovo — Горње Жежалово	21	7	28	21	138	76	62	138	—	—	—
Pirin — Пирин	8	1	9	8	81	40	41	81	—	—	—
Toplica — Топлица	12	4	16	12	78	42	36	78	—	—	—
Zabrgje — Забрђе	16	3	19[1]	17	115	70	45	115	—	—	—
Crnići, *s. opć.* — **Црнићи.**											
Bjelovići — Бјеловићи	53	9	62[2]	55	304	157	147	304	—	—	—
Crnići — Црнићи	58	14	72	69	416	225	191	416	—	—	—
Crnički Kamenik — Црнички Каменик	5	1	6	5	53	33	20	53	—	—	—
Otigošće — Отигошће	20	5	25	20	188	101	87	188	—	—	—
Dusina, *s. opć.* — **Дусина.**											
Deževice — Дежевице	44	8	52	46	210	109	101	210	—	—	—
Djedin Do — Дједин До	33	6	39	33	196	121	75	196	—	—	—
Dusina — Дусина	33	12	45[3]	34	200	101	99	200	—	—	—
Homolj, *s. opć.* — **Хомољ.**											
Boljkovići — Бољковићи	11	1	12	11	79	39	40	79	—	—	—
Buzuci — Бузуци	14	—	14	14	81	39	42	81	—	—	—
Čubren — Чубрен	22	1	23	22	158	84	74	158	—	—	—
Homolj — Хомољ	10	2	12	10	72	36	36	72	—	—	—
Kovači — Ковачи	14	—	14	14	111	59	52	111	22	14	36
Ljetovik — Љетовик	29	2	31	29	178	107	71	178	—	—	—
Radanovići — Радановићи	18	3	21	18	90	55	35	90	—	—	—
Kreševo, *gr. opć.* — **Крешево.**											
Kreševo — Крешево	247	69	316	255	1043	500	537	1037	1	1	2
Kreševo, džemat, *s. opć.* — **Крешево, џемат.**											
Kreševski Kamenik — Крешевски Каменик	23	2	25	23	133	75	58	133	—	—	—
Vranci — Match Вранци	43	24	67[4]	43	224	111	113	224	—	—	—
Mratinići, *s. opć.* — **Мратинићи.**											
Bukva — Буква	27	2	29	27	132	79	53	132	—	—	—
Gunjani — Гуњани	26	5	31	26	114	68	46	114	2	1	3
Mratinići — Мратинићи	69	17	86	69	398	226	172	398	—	—	—
Volujak — Волујак	23	2	25	23	111	52	59	111	—	—	—
Zvizd — Звизд	7	1	8	7	44	24	20	44	—	—	—
Muslimin, *s. opć.* — **Муслимин.**											
Alagići — Алагићи	7	2	9	7	59	31	28	59	—	—	—
Crkvenjak — Црквењак	15	—	15	15	97	55	42	97	—	—	—
Kojsina — Којсина	32	10	42	32	168	85	83	168	—	—	—
Komari — Комари	4	—	4	4	20	11	9	20	—	—	—
Rakova Noga — Ракова Нога	24	1	25	24	160	90	70	160	—	—	—
Stojčići — Стојчићи	20	1	21	20	138	69	69	138	—	—	—
Vodovaje — Водоваје	8	1	9	8	41	25	16	41	—	—	—
Ukupno kotarska ispostava **Укупно котарска испостава**	1056	227	1283[5][6]	1081	5958	3173	2779	5952	33	24	57
Cijeli kotar **Цијели котар**	4102	639	4741[7][8]	4391	23579	12523	11027	23550	296	258	554

---

[1] Osim toga 1 šator. — Осим тога 1 шатор.
[2] Od ovih 5 planinskih koliba. — Од ових 5 планинских колиба.
[3] Od ovih 4 planinske kolibe. — Од ових 4 планинске колибе.
[4] Od ovih 12 planinskih koliba. —Од ових 12 планинских колиба.
[5] Osim toga 1 šator. — Осим тога 1 шатор.
[6] Od ovih 21 planinskih koliba. — Од ових 21 планинских колиба.
[7] „ „ 131 „ „ „ „ 131 „ „
[8] Osim toga 1 šator, 1 ciganski šator, 3 ciganska stana u kolima i 8 baraka. Осим тога 1 шатор, 1 цигански шатор, 3 циганска стана у колима и 8 барака.

Kotar: Котар: Fojnica — Фојница.

Kotarska ispostava: Котарска испостава: Kreševo — Крешево.

Присутно цивилно житељство

Muslimani Муслимани			Katolici — Католици						Jevreji — Јевреји						Evangelici Евангелици			Ostali — Остали
			rimo-katolici римо-католици			grko-katolici грко-католици			sefardički (Španj.) сефардички (Шпањ.)			drugi — други						
muško мушко	žensko женско	ukupno укупно	muško мушко	žensko женско	ukupno укупно	muško мушко	žensko женско	ukupno укупно	muško мушко	žensko женско	ukupno укупно	muško мушко	žensko женско	ukupno укупно	muško мушко	žensko женско	ukupno укупно	
52	37	89	—	—	—	—	—	—	—	—	—	—	—	—	—	—	—	—
58	54	112	20	17	37	—	—	—	—	—	—	—	—	—	—	—	—	—
24	24	48	16	10	26	—	—	—	—	—	—	—	—	—	—	—	—	—
32	31	63	44	31	75	—	—	—	—	—	—	—	—	—	—	—	—	—
—	—	—	40	41	81	—	—	—	—	—	—	—	—	—	—	—	—	—
19	18	37	23	18	41	—	—	—	—	—	—	—	—	—	—	—	—	—
28	12	40	42	33	75	—	—	—	—	—	—	—	—	—	—	—	—	—
19	22	41	138	125	263	—	—	—	—	—	—	—	—	—	—	—	—	—
75	65	140	150	126	276	—	—	—	—	—	—	—	—	—	—	—	—	—
—	—	—	33	20	53	—	—	—	—	—	—	—	—	—	—	—	—	—
11	6	17	90	81	171	—	—	—	—	—	—	—	—	—	—	—	—	—
—	—	—	109	101	210	—	—	—	—	—	—	—	—	—	—	—	—	—
10	3	13	111	72	183	—	—	—	—	—	—	—	—	—	—	—	—	—
49	48	97	52	51	103	—	—	—	—	—	—	—	—	—	—	—	—	—
—	—	—	39	40	79	—	—	—	—	—	—	—	—	—	—	—	—	—
—	—	—	39	42	81	—	—	—	—	—	—	—	—	—	—	—	—	—
6	4	10	78	70	148	—	—	—	—	—	—	—	—	—	—	—	—	—
—	—	—	36	36	72	—	—	—	—	—	—	—	—	—	—	—	—	—
5	5	10	32	33	65	—	—	—	—	—	—	—	—	—	—	—	—	—
—	—	—	107	71	178	—	—	—	—	—	—	—	—	—	—	—	—	—
55	35	90	—	—	—	—	—	—	—	—	—	—	—	—	—	—	—	—
91	84	175	408	452	860	—	—	—	—	—	—	—	—	—	—	—	—	—
—	—	—	75	58	133	—	—	—	—	—	—	—	—	—	—	—	—	—
—	—	—	111	113	224	—	—	—	—	—	—	—	—	—	—	—	—	—
16	14	30	63	39	102	—	—	—	—	—	—	—	—	—	—	—	—	—
66	45	111	—	—	—	—	—	—	—	—	—	—	—	—	—	—	—	—
55	40	95	171	132	303	—	—	—	—	—	—	—	—	—	—	—	—	—
—	—	—	52	59	111	—	—	—	—	—	—	—	—	—	—	—	—	—
—	—	—	24	20	44	—	—	—	—	—	—	—	—	—	—	—	—	—
—	—	—	31	28	59	—	—	—	—	—	—	—	—	—	—	—	—	—
11	7	18	44	35	79	—	—	—	—	—	—	—	—	—	—	—	—	—
—	—	—	85	83	168	—	—	—	—	—	—	—	—	—	—	—	—	—
—	—	—	11	9	20	—	—	—	—	—	—	—	—	—	—	—	—	—
27	32	59	63	38	101	—	—	—	—	—	—	—	—	—	—	—	—	—
—	—	—	69	69	138	—	—	—	—	—	—	—	—	—	—	—	—	—
—	—	—	25	16	41	—	—	—	—	—	—	—	—	—	—	—	—	—
709	586	1295	2431	2169	4600	—	—	—	—	—	—	—	—	—	—	—	—	—
4444	3617	8061	7758	7124	14882	—	—	—	10	12	22	10	11	21	4	5	9[1]	1[2]

---

[1] *augsb. konf.*
[2] *Unit.*

Kotar:
Котар: Rogatica — Рогатица.

Politička općina Mjesto **Политичка опћина** Мјесто	Kuće — Куће			Stanarske stranke Станарске странке	Prisutno žiteljstvo sa vojništvom Присутно житељство са војништвом	Prisutno civilno žiteljstv					
	nastanjene настањене	nenastanjene ненастањене	ukupno укупно			muško — мушко	žensko — женско	ukupno укупно	Srpsko-pravoslavni Српско-православни muško мушко	žensko женско	ukupno укупно
Brda, *s. opć.* — **Брда.**											
Brda — Брда	10	3	13	10	71	39	32	71	—	—	—
Gojčevići — Гојчевићи	9	1	10	9	54	33	21	54	—	—	—
Hrušanj — Хрушањ	9	—	9	9	43	21	22	43	—	—	—
Kusuci — Кусуци	12	—	12	12	79	35	44	79	35	44	79
Mrgudići — Мргудићи	6	—	6	6	38	19	19	38	—	—	—
Nahota — Нахота	11	3	14	11	72	36	36	72	—	—	—
Prosječeno — Просјечено	14	3	17	14	94	55	39	94	—	—	—
Radić — Радић	19	2	21	19	111	48	63	111	—	—	—
Surovi — Сурови	10	1	11	10	57	31	26	57	—	—	—
Ustiprača — Устипрача	26	2	28	44	172	85	87	172	10	8	18
Zemegresi — Земегреси	29	1	30	30	149	82	67	149	1	1	2
Donja Prača, *s. opć.* — **Доња Прача.**											
Brdarići — Брдарићи	23	—	23	23	140	84	56	140	21	19	40
Brnjica — Брњица	20	1	21	21	124	60	64	124	56	60	116
Bronjići — Броњићи	14	—	14	15	108	55	53	108	39	37	76
Bugj — Буђ	17	1	18	17	122	61	61	122	54	47	101
Čeljadinići — Чељадинићи	25	3	28	28	145	71	74	145	—	—	—
Čemernica — Чемерница	20	1	21	21	159	78	81	159	9	13	22
Datelji — Датељи	32	2	34	33	178	95	83	178	8	9	17
Donja Prača — Доња Прача	89	18	107	105	514	212	188	400	84	80	164
Donja Vinča — Доња Винча	26	—	26	28	136	73	63	136	18	7	25
Gornja Vinča — Горња Винча	18	1	19	19	111	52	59	111	24	30	54
Miošići — Миошићи	17	—	17	18	151	78	73	151	78	73	151
Modrik — Модрик	22	—	22	24	130	61	69	130	—	—	—
Podgrab — Подграб	46	6	52	51	290	155	135	290	64	56	120
Podloznik — Подлозник	18	—	18	18	133	70	63	133	43	38	81
Ponor — Понор	21	—	21	23	146	69	77	146	63	69	132
Radačići — Радачићи	6	—	6	7	38	18	20	38	—	—	—
Renovica — Реновица	32	4	36	33	197	109	88	197	44	35	79
Strane — Стране	25	—	25	29	152	80	72	152	—	—	—
Šajnovići — Шајновићи	28	3	31	28	183	97	86	183	69	58	127
Turkovići — Турковићи	17	2	19	17	105	53	52	105	—	—	—
Vinograd — Виноград	20	—	20	20	137	72	65	137	56	45	101
Dub, *s. opć.* — **Дуб.**											
Curovići — Цуровићи	7	—	7	7	47	26	21	47	21	14	35
Čadovina — Чадовина	7	1	8	7	44	23	21	44	—	—	—
Dub — Дуб	20	3	23	20	140	76	64	140	18	17	35
Kamen — Камен	7	1	8	7	51	30	21	51	30	21	51
Kopjevići — Копјевићи	36	7	43	36	214	118	96	214	4	2	6
Lubardići — Лубардићи	28	3	31	28	128	61	67	128	—	—	—
Miševine — Мишевине	9	—	9	9	60	32	28	60	32	28	60
Pljesko — Пљеско	9	2	11	9	61	31	30	61	31	30	61
Pokrivenik — Покривеник	20	2	22	20	114	57	57	114	—	—	—
Rajškovići — Рајшковићи	3	—	3	3	19	11	8	19	11	8	19
Solakovići — Солаковићи	10	—	10	10	58	33	25	58	21	14	35
Starčići — Старчићи	14	1	15	14	94	50	44	94	22	19	41
Šljedovići — Шљедовићи	16	—	16[1]	16	240	123	117	240	14	7	21
Šljivno — Шљивно	14	4	18	14	106	56	50	106	18	13	31
Trnovo — Трново	27	—	27	27	150	76	74	150	27	32	59
Glasinac, *s. opć.* — **Гласинац.**											
Baltići — Балтићи	31	—	31	31	209	97	112	209	96	112	208
Bandin Odžak [Bandino Brdo] — Бандин Оџак [Бандино Брдо]	7	—	7	10	114	63	51	114	63	51	114
Bjelosalići — Бјелосалићи	17	2	19	17	141	78	63	141	65	54	119
Čavarine — Чаварине	13	1	14	13	90	46	44	90	46	44	90
Čitluci — Читлуци	13	2	15	14	145	71	74	145	71	74	145
Gazivode — Газиводе	22	—	22	22	186	96	90	186	96	90	186
Gromile — Громиле	50	3	53	53	399	146	146	292	140	141	281
Gjedovci — Ђедовци	10	—	10	10	94	44	50	94	44	50	94
Kazimerići — Казимерићи	5	—	5	5	32	16	16	32	16	16	32
Kula — Кула	43	—	43	44	279	129	150	279	129	150	279
Mrvići — Мрвићи	21	3	24	21	141	70	71	141	45	43	88
Nepravdići — Неправдићи	18	—	18	21	149	70	79	149	35	43	78
Novoseoci — Новосеоци	16	—	16	18	140	77	63	140	—	—	—

---

[1] Osim toga 18 ciganskih koliba. — Осим тога 18 циганских колиба.

Kotar: Котар: Rogatica — Рогатица.

Присутно цивилно житељство

Muslimani Муслимани			Katolici — Католици						Jevreji — Јевреји						Evangelici Евангелици			Ostali — Остали
			rimo-katolici римо-католици			grko-katolici грко-католици			sefardički (Španj.) сефардички (Шпањ.)			drugi — други						
muško мушко	žensko женско	ukupno укупно	muško мушко	žensko женско	ukupno укупно	muško мушко	žensko женско	ukupno укупно	muško мушко	žensko женско	ukupno укупно	muško мушко	žensko женско	ukupno укупно	muško мушко	žensko женско	ukupno укупно	
39	32	71	—	—	—	—	—	—	—	—	—	—	—	—	—	—	—	—
33	21	54	—	—	—	—	—	—	—	—	—	—	—	—	—	—	—	—
21	22	43	—	—	—	—	—	—	—	—	—	—	—	—	—	—	—	—
—	—	—	—	—	—	—	—	—	—	—	—	—	—	—	—	—	—	—
19	19	38	—	—	—	—	—	—	—	—	—	—	—	—	—	—	—	—
36	36	72	—	—	—	—	—	—	—	—	—	—	—	—	—	—	—	—
55	39	94	—	—	—	—	—	—	—	—	—	—	—	—	—	—	—	—
48	63	111	—	—	—	—	—	—	—	—	—	—	—	—	—	—	—	—
31	26	57	—	—	—	—	—	—	—	—	—	—	—	—	—	—	—	—
35	44	79	37	33	70	—	—	—	1	2	3	1	—	1	1	—	1[1]	—
80	65	145	1	1	2	—	—	—	—	—	—	—	—	—	—	—	—	—
63	37	100	—	—	—	—	—	—	—	—	—	—	—	—	—	—	—	—
4	4	8	—	—	—	—	—	—	—	—	—	—	—	—	—	—	—	—
16	16	32	—	—	—	—	—	—	—	—	—	—	—	—	—	—	—	—
7	14	21	—	—	—	—	—	—	—	—	—	—	—	—	—	—	—	—
71	74	145	—	—	—	—	—	—	—	—	—	—	—	—	—	—	—	—
69	68	137	—	—	—	—	—	—	—	—	—	—	—	—	—	—	—	—
87	74	161	—	—	—	—	—	—	—	—	—	—	—	—	—	—	—	—
98	79	177	28	25	53	—	—	—	—	—	—	—	—	—	2	4	6[1]	—
55	56	111	—	—	—	—	—	—	—	—	—	—	—	—	—	—	—	—
28	29	57	—	—	—	—	—	—	—	—	—	—	—	—	—	—	—	—
—	—	—	—	—	—	—	—	—	—	—	—	—	—	—	—	—	—	—
61	69	130	—	—	—	—	—	—	—	—	—	—	—	—	—	—	—	—
66	63	129	25	16	41	—	—	—	—	—	—	—	—	—	—	—	—	—
27	25	52	—	—	—	—	—	—	—	—	—	—	—	—	—	—	—	—
6	8	14	—	—	—	—	—	—	—	—	—	—	—	—	—	—	—	—
18	20	38	—	—	—	—	—	—	—	—	—	—	—	—	—	—	—	—
57	44	101	8	9	17	—	—	—	—	—	—	—	—	—	—	—	—	—
80	72	152	—	—	—	—	—	—	—	—	—	—	—	—	—	—	—	—
28	28	56	—	—	—	—	—	—	—	—	—	—	—	—	—	—	—	—
53	52	105	—	—	—	—	—	—	—	—	—	—	—	—	—	—	—	—
16	20	36	—	—	—	—	—	—	—	—	—	—	—	—	—	—	—	—
5	7	12	—	—	—	—	—	—	—	—	—	—	—	—	—	—	—	—
23	21	44	—	—	—	—	—	—	—	—	—	—	—	—	—	—	—	—
58	47	105	—	—	—	—	—	—	—	—	—	—	—	—	—	—	—	—
—	—	—	—	—	—	—	—	—	—	—	—	—	—	—	—	—	—	—
114	94	208	—	—	—	—	—	—	—	—	—	—	—	—	—	—	—	—
61	67	128	—	—	—	—	—	—	—	—	—	—	—	—	—	—	—	—
—	—	—	—	—	—	—	—	—	—	—	—	—	—	—	—	—	—	—
—	—	—	—	—	—	—	—	—	—	—	—	—	—	—	—	—	—	—
57	57	114	—	—	—	—	—	—	—	—	—	—	—	—	—	—	—	—
—	—	—	—	—	—	—	—	—	—	—	—	—	—	—	—	—	—	—
12	11	23	—	—	—	—	—	—	—	—	—	—	—	—	—	—	—	—
28	25	53	—	—	—	—	—	—	—	—	—	—	—	—	—	—	—	—
109	110	219	—	—	—	—	—	—	—	—	—	—	—	—	—	—	—	—
38	37	75	—	—	—	—	—	—	—	—	—	—	—	—	—	—	—	—
49	42	91	—	—	—	—	—	—	—	—	—	—	—	—	—	—	—	—
1	—	1	—	—	—	—	—	—	—	—	—	—	—	—	—	—	—	—
—	—	—	—	—	—	—	—	—	—	—	—	—	—	—	—	—	—	—
13	9	22	—	—	—	—	—	—	—	—	—	—	—	—	—	—	—	—
—	—	—	—	—	—	—	—	—	—	—	—	—	—	—	—	—	—	—
—	—	—	—	—	—	—	—	—	—	—	—	—	—	—	—	—	—	—
—	—	—	—	—	—	—	—	—	—	—	—	—	—	—	—	—	—	—
3	2	5	1	2	3	—	—	—	—	—	—	2	1	3	—	—	—	—
—	—	—	—	—	—	—	—	—	—	—	—	—	—	—	—	—	—	—
—	—	—	—	—	—	—	—	—	—	—	—	—	—	—	—	—	—	—
—	—	—	—	—	—	—	—	—	—	—	—	—	—	—	—	—	—	—
25	28	53	—	—	—	—	—	—	—	—	—	—	—	—	—	—	—	—
35	36	71	—	—	—	—	—	—	—	—	—	—	—	—	—	—	—	—
77	63	140	—	—	—	—	—	—	—	—	—	—	—	—	—	—	—	—

---

[1] *augsb. konf.*

Kotar: Rogatica — Рогатица.
Котар:

Politička općina Mjesto Политичка општина Мјесто	Kuće — Куће			Stanarske stranke Станарске странке	Prisutno žiteljstvo sa vojništvom Присутно житељство са војништвом	Prisutno civilno žiteljstvo					
	nastanjene настањене	nenastanjene ненастањене	ukupno укупно			muško — мушко	žensko — женско	ukupno укупно	Srpsko-pravoslavni Српско-православни		
									muško мушко	žensko женско	ukupno укупно
Ozerkovići — Озерковићи	8	—	8	8	69	36	33	69	36	33	69
Pariževići — Парижевићи	20	4	24	22	165	87	78	165	44	43	87
Pavičići — Павичићи	9	—	9	9	65	42	23	65	28	14	42
Pediše — Педише	30	2	32	31	202	116	86	202	54	47	101
Potpećine — Потпећине	5	—	5	6	58	31	27	58	31	27	58
Primčići — Примчићи	22	1	23	22	160	78	82	160	57	57	114
Sajice — Сајице	19	—	19	19	180	83	97	180	83	97	180
Smrtići — Смртићи	18	2	20	18	163	83	80	163	76	76	152
Sokolac — Соколац	30	6	36	32	166	81	80	161	79	76	155
Šenkovići — Шенковићи	23	—	23	23	164	88	76	164	88	76	164
Vrbarje — Врбарје	6	—	6	6	58	35	23	58	13	7	20
Godomilje *s. opć.* — **Годомиље**											
Arnautovići — Арнаутовићи	13	3	16	15	88	51	37	88	10	7	17
Babljak — Бабљак	38	1	39	42	208	111	97	208	73	60	133
Beheći — Бехећи	13	1	14	14	92	51	41	92	49	37	86
Donje Godomilje — Доње Годомиље	24	3	27	27	155	73	82	155	12	15	27
Donje Osovo — Доње Осово	27	2	29	29	177	97	80	177	36	34	70
Dumanjići — Думањићи	40	5	45	42	291	150	141	291	71	80	151
Gornje Godomilje — Горње Годомиље	25	1	26	26	143	72	71	143	24	21	45
Jasenice — Јасенице	13	1	14	14	104	63	41	104	17	15	32
Kusturice — Кустурице	8	—	8	8	56	28	28	56	11	10	21
Mrkonjići — Мркоњићи	9	2	11	10	58	30	28	58	17	17	34
Oškoplje — Ошкопље	36	3	39	39	238	121	117	238	24	14	38
Ragjevići — Рађевићи	22	2	24	23	129	72	57	129	33	31	64
Sjeversko — Сјеверско	36	2	38	39	242	130	108	238	121	100	221
Šetići — Шетићи	51	4	55	56	320	163	157	320	35	23	58
Zabrežje — Забрежје	4	2	6	5	19	8	11	19	8	11	19
Gornja Prača *s. opć.* — **Горња Прача**											
Gazivode — Газиводе	3	—	3	3	25	14	11	25	14	11	25
Grabovica — Грабовица	23	5	28	26	136	65	71	136	51	54	105
Guta — Гута	11	3	14	11	123	61	62	123	34	37	71
Kamenica — Каменица	12	2	14	13	95	51	44	95	—	—	—
Nehorići — Нехорићи	14	—	14	14	86	40	46	86	40	46	86
Sajice — Сајице	14	2	16	14	155	74	81	155	68	77	145
Sjetline — Сјетлине	8	—	8	8	83	45	38	83	45	38	83
Vihari — Вихари	9	2	11	9	109	58	51	109	58	51	109
Vrateljevići — Вратељевићи	5	—	5	5	56	33	23	56	33	23	56
Vrhprača — Врхпрача	5	—	5	5	40	23	17	40	9	5	14
Košutica *s. opć.* — **Кошутица**											
Borovac — Боровац	3	—	3	3	44	25	19	44	25	19	44
Brajakovići — Брајаковићи	24	—	24	24	177	94	83	177	94	83	177
Donji Odžak — Доњи Оџак	23	—	23	23	211	117	94	211	101	77	178
Košutica — Кошутица	42	1	43	43	294	166	128	294	35	32	67
Kusače — Кусаче	17	—	17	18	145	79	66	145	79	66	145
Kuti — Кути	34	—	34	39	225	118	107	225	—	—	—
Laze — Лазе	9	—	9	9	75	41	34	75	41	34	75
Margetići — Маргетићи	20	—	20	20	182	104	78	182	104	78	182
Preljubovići — Прељубовићи	28	—	28	30	165	90	75	165	20	13	33
Sijerci — Сијерци	22	1	23	23	160	92	68	160	92	68	160
Sokolac — Соколац	19	3	22	20	119	60	59	119	58	59	117
Vidrići — Видрићи	32	—	32	32	247	136	111	247	136	111	247
Megjegja, *s. opć.* — **Међеђа.**											
Bogdašići — Богдашићи	23	2	25	23	154	75	79	154	—	—	—
Bursići — Бурсићи	10	2	12	10	82	48	34	82	48	34	82
Crijep — Цријеп	33	—	33	33	165	88	77	165	—	—	—
Džankići — Џанкићи	19	5	24	19	138	71	67	138	—	—	—
Džipe — Џипе	28	2	30	28	170	89	81	170	—	—	—
Hadrovići — Хадровићи	11	—	11	11	82	44	38	82	44	38	82
Megjegja — Међеђа	87	15	102	90	459	247	205	452	12	9	21
Osječani, *s. opć.* — **Осјечани.**											
Bulozi — Булози	15	3	18	16	111	56	55	111	43	39	82
Ilino — Илино	15	3	18	17	130	71	59	130	50	33	83

Присутно цивилно житељство

Muslimani Муслимани			Katolici — Католици						Jevreji — Јевреји						Evangelici Евангелици			Ostali — Остали
			rimo-katolici римо-католици			grko-katolici грко-католици			sefardički (Španj.) сефардички (Шпањ.)			drugi — други						
muško мушко	žensko женско	ukupno укупно	muško мушко	žensko женско	ukupno укупно	muško мушко	žensko женско	ukupno укупно	muško мушко	žensko женско	ukupno укупно	muško мушко	žensko женско	ukupno укупно	muško мушко	žensko женско	ukupno укупно	
—	—	—	—	—	—	—	—	—	—	—	—	—	—	—	—	—	—	—
43	35	78	—	—	—	—	—	—	—	—	—	—	—	—	—	—	—	—
14	9	23	—	—	—	—	—	—	—	—	—	—	—	—	—	—	—	—
62	39	101	—	—	—	—	—	—	—	—	—	—	—	—	—	—	—	—
—	—	—	—	—	—	—	—	—	—	—	—	—	—	—	—	—	—	—
21	25	46	—	—	—	—	—	—	—	—	—	—	—	—	—	—	—	—
—	—	—	—	—	—	—	—	—	—	—	—	—	—	—	—	—	—	—
7	4	11	—	—	—	—	—	—	—	—	—	—	—	—	—	—	—	—
—	—	—	2	4	6	—	—	—	—	—	—	—	—	—	—	—	—	—
—	—	—	—	—	—	—	—	—	—	—	—	—	—	—	—	—	—	—
22	16	38	—	—	—	—	—	—	—	—	—	—	—	—	—	—	—	—
41	30	71	—	—	—	—	—	—	—	—	—	—	—	—	—	—	—	—
38	37	75	—	—	—	—	—	—	—	—	—	—	—	—	—	—	—	—
2	4	6	—	—	—	—	—	—	—	—	—	—	—	—	—	—	—	—
61	67	128	—	—	—	—	—	—	—	—	—	—	—	—	—	—	—	—
61	46	107	—	—	—	—	—	—	—	—	—	—	—	—	—	—	—	—
79	61	140	—	—	—	—	—	—	—	—	—	—	—	—	—	—	—	—
48	50	98	—	—	—	—	—	—	—	—	—	—	—	—	—	—	—	—
46	26	72	—	—	—	—	—	—	—	—	—	—	—	—	—	—	—	—
17	18	35	—	—	—	—	—	—	—	—	—	—	—	—	—	—	—	—
13	11	24	—	—	—	—	—	—	—	—	—	—	—	—	—	—	—	—
97	103	200	—	—	—	—	—	—	—	—	—	—	—	—	—	—	—	—
39	26	65	—	—	—	—	—	—	—	—	—	—	—	—	—	—	—	—
9	7	16	—	1	1	—	—	—	—	—	—	—	—	—	—	—	—	—
128	134	262	—	—	—	—	—	—	—	—	—	—	—	—	—	—	—	—
—	—	—	—	—	—	—	—	—	—	—	—	—	—	—	—	—	—	—
—	—	—	—	—	—	—	—	—	—	—	—	—	—	—	—	—	—	—
—	—	—	14	17	31	—	—	—	—	—	—	—	—	—	—	—	—	—
27	25	52	—	—	—	—	—	—	—	—	—	—	—	—	—	—	—	—
51	44	95	—	—	—	—	—	—	—	—	—	—	—	—	—	—	—	—
—	—	—	—	—	—	—	—	—	—	—	—	—	—	—	—	—	—	—
6	4	10	—	—	—	—	—	—	—	—	—	—	—	—	—	—	—	—
—	—	—	—	—	—	—	—	—	—	—	—	—	—	—	—	—	—	—
—	—	—	—	—	—	—	—	—	—	—	—	—	—	—	—	—	—	—
—	—	—	—	—	—	—	—	—	—	—	—	—	—	—	—	—	—	—
14	12	26	—	—	—	—	—	—	—	—	—	—	—	—	—	—	—	—
—	—	—	—	—	—	—	—	—	—	—	—	—	—	—	—	—	—	—
—	—	—	—	—	—	—	—	—	—	—	—	—	—	—	—	—	—	—
16	17	33	—	—	—	—	—	—	—	—	—	—	—	—	—	—	—	—
131	96	227	—	—	—	—	—	—	—	—	—	—	—	—	—	—	—	—
—	—	—	—	—	—	—	—	—	—	—	—	—	—	—	—	—	—	—
118	107	225	—	—	—	—	—	—	—	—	—	—	—	—	—	—	—	—
—	—	—	—	—	—	—	—	—	—	—	—	—	—	—	—	—	—	—
—	—	—	—	—	—	—	—	—	—	—	—	—	—	—	—	—	—	—
70	62	132	—	—	—	—	—	—	—	—	—	—	—	—	—	—	—	—
—	—	—	—	—	—	—	—	—	—	—	—	—	—	—	—	—	—	—
—	—	—	2	—	2	—	—	—	—	—	—	—	—	—	—	—	—	—
—	—	—	—	—	—	—	—	—	—	—	—	—	—	—	—	—	—	—
75	79	154	—	—	—	—	—	—	—	—	—	—	—	—	—	—	—	—
—	—	—	—	—	—	—	—	—	—	—	—	—	—	—	—	—	—	—
88	77	165	—	—	—	—	—	—	—	—	—	—	—	—	—	—	—	—
71	67	138	—	—	—	—	—	—	—	—	—	—	—	—	—	—	—	—
89	81	170	—	—	—	—	—	—	—	—	—	—	—	—	—	—	—	—
—	—	—	—	—	—	—	—	—	—	—	—	—	—	—	—	—	—	—
216	178	394	18	15	33	—	—	—	—	—	—	1	2	3	—	1	1 [1])	—
13	16	29	—	—	—	—	—	—	—	—	—	—	—	—	—	—	—	—
21	26	47	—	—	—	—	—	—	—	—	—	—	—	—	—	—	—	—

---

[1] *augsb. konf.*

Kotar: Котар: Rogatica — Рогатица.

Politička općina Mjesto **Политичка општина** Мјесто	Kuće — Кућe			Stanarske stranke Станарске странке	Prisutno žiteljstvo sa vojništvom Присутно житељство са војништвом	Prisutno civilno žiteljstvo					
	nastanjene настањене	nenastanjene ненастањене	ukupno укупно			muško — мушко	žensko — женско	ukupno укупно	Srpsko-pravoslavni Српско-православни		
									muško мушко	žensko женско	ukupno укупно
Izgumanje — Изгумање	6	1	7	6	36	15	21	36	15	21	36
Mesići — Месићи	12	3	15	21	109	55	54	109	42	37	79
Osječani — Осјечани	21	1	22	24	135	70	65	135	3	5	8
Otričevo — Отричево	21	2	23	22	89	43	46	89	1	—	1
Sudići — Судићи	13	—	13	13	88	50	38	88	49	36	85
Vražalice — Вражалице	20	1	21	24	188	94	94	188	73	66	139
Podžeplje, *s. opć.* — **Поджепље.**											
Brložnik — Брложник	7	2	9	7	46	26	20	46	2	2	4
Gogjenje — Гођење	35	2	37	36	194	105	89	194	—	—	—
Krivače — Криваче	17	—	17	17	110	61	49	110	—	—	—
Plane — Плане	26	6	32	26	174	92	82	174	40	33	73
Podžeplje — Поджепље	26	—	26	26	361	271	90	361	19	—	19
Stoborani — Стоборани	17	3	20	14	104	62	42	104	—	—	—
Rogatica, *gr. opć.* — **Рогатица.**											
Rogatica — Рогатица	700	60	760	729	4074	1632	1746	3378	416	435	851
Rogatičke tetime — Рогатичке тетиме.[1]											
Bjelogorci — Бјелогорци	23	3	26	23	127	66	61	127	01	5	15
Borač — Борач	7	1	8	8	52	31	21	52	31	21	52
Brčigovo — Брчигово	52	11	63	52	252	129	123	252	5	3	8
Čemanovići — Ћемановичи	10	—	10	10	77	43	34	77	43	34	77
Čubrići — Чубрићи	5	—	5	5	32	21	11	32	3	2	5
Dobromerovići — Добромеровићи	17	7	24	18	101	57	44	101	20	18	38
Dobroučići — Доброучићи	14	3	17	15	126	65	61	126	27	28	55
Drobnići — Дробнићи	16	—	16	19	115	65	50	115	65	50	115
Duljevac — Дуљевац	4	—	4	5	21	13	8	21	13	8	21
Ferizovići — Феризовићи	17	—	17	18	106	58	48	106	52	39	91
Gučevo — Гучево	15	2	17	17	171	93	78	171	93	78	171
Guždelji — Гуждељи	19	3	22	19	130	68	62	130	68	62	130
Karačići — Карачићи	23	—	23	22	119	69	50	119	1	7	8
Kosovo — Косово	5	1	6	5	43	20	23	43	16	16	32
Kovanj — Ковањ	43	7	50	43	244	131	113	244	25	23	48
Kozići — Козићи	11	—	11	11	53	30	23	53	13	15	28
Kujundžijevići — Kујунџијевићи	16	—	16	17	118	56	62	118	44	46	90
Kukavice — Кукавице	57	—	57	58	269	136	133	269	8	12	20
Lagjevine — Лађевине	14	—	14	14	78	48	30	78	48	30	78
Lepenica — Лепеница	16	4	20	18	104	61	43	104	31	19	50
Pašić-kula — Пашић-кула	17	5	22	17	91	42	49	91	18	19	37
Pavičina Kula — Павичина Кула	14	4	18	14	83	45	38	83	40	34	74
Plješevica — Пљешевица	16	3	19	16	104	59	45	104	53	35	88
Seljani — Сељани	40	5	45	40	267	149	118	267	111	86	197
Strmac — Стрмац	25	2	27	25	153	92	61	153	31	24	55
Šenakrina — Шенакрина	17	2	19	17	101	51	50	101	27	26	53
Varošište — Варошиште	26	3	29	29	137	70	67	137	32	28	60
Vragolovi — Враголови	58	1	59	60	288	147	141	288	24	22	46
Vratisalići — Вратисалићи	15	2	17	15	103	59	44	103	59	44	103
Zagorice — Загорице	12	2	14	12	109	67	42	109	56	36	92
Ziličina — Зиличина	5	1	6	5	32	18	14	32	18	14	32
Živaljevina — Живаљевина	7	—	7	7	44	20	24	44	20	24	44
Sočice, *s. opć.* — **Сочице.**											
Brezje — Брезје	13	—	13	13	83	39	44	83	6	7	13
Budaci — Будаци	15	—	15	15	101	56	45	101	35	26	61
Burati — Бурати	24	2	26	24	152	75	77	152	37	41	78
Dobrače — Добраче	18	5	23	18	121	67	54	121	—	—	—
Draguljevići — Драгуљевићи	5	—	5	5	31	17	14	31	11	8	19
Gazije — Газије	15	3	18	15	98	51	47	98	2	1	3
Golubovići — Голубовићи	13	1	14	13	78	37	41	78	13	12	25
Grivci — Гривци	15	3	18	15	130	66	64	130	66	64	130
Jarovići — Јаровићи	18	2	20	19	131	66	65	131	44	46	90
Kovačica — Ковачица	7	1	8	7	30	14	16	30	—	—	—
Kramer selo — Крамер село	28	1	29	28	163	90	73	163	6	8	14
Mahala — Махала	13	3	16	14	97	51	46	97	16	12	28
Maravići — Маравићи	14	1	15	14	122	70	52	122	70	52	122
Obrtići — Обртићи	12	1	13	12	94	49	45	94	49	45	94

---

[1] Administrativna pripadnost ovih mjesta na dan popisa nije još bila uregjena, a poslije popisa ustrojene su od njih 4 nove seoske općine i to: Gučevo, Seljani, Surovi, Vratisalići. — Административна припадност ових мјеста на дан пописа није још била уређена, а послије пописа устројене су од њих 4 нове сеоске општине и то: Гучево, Сељани, Сурови, Вратисалићи.

Присутно цивилно житељство

Muslimani Муслимани			Katolici — Католици						Jevreji — Јевреји						Evangelici Евангелици			Ostali — Остали
			rimo-katolici римо-католици			grko-katolici грко-католици			sefardički (Španj.) сефардички (Шпањ.)			drugi — други						
muško мушко	žensko женско	ukupno укупно	muško мушко	žensko женско	ukupno укупно	muško мушко	žensko женско	ukupno укупно	muško мушко	žensko женско	ukupno укупно	muško мушко	žensko женско	ukupno укупно	muško мушко	žensko женско	ukupno укупно	
—	—	—	—	—	—	—	—	—	—	—	—	—	—	—	—	—	—	—
—	—	—	13	17	30	—	—	—	—	—	—	—	—	—	—	—	—	—
67	60	127	—	—	—	—	—	—	—	—	—	—	—	—	—	—	—	—
41	44	85	1	2	3	—	—	—	—	—	—	—	—	—	—	—	—	—
—	—	—	1	2	3	—	—	—	—	—	—	—	—	—	—	—	—	—
21	28	49	—	—	—	—	—	—	—	—	—	—	—	—	—	—	—	—
24	18	42	—	—	—	—	—	—	—	—	—	—	—	—	—	—	—	—
105	89	194	—	—	—	—	—	—	—	—	—	—	—	—	—	—	—	—
61	49	110	—	—	—	—	—	—	—	—	—	—	—	—	—	—	—	—
51	47	98	1	2	3	—	—	—	—	—	—	—	—	—	—	—	—	—
129	90	219	—	—	—	123	—	123	—	—	—	—	—	—	—	—	—	—
60	39	99	2	3	5	—	—	—	—	—	—	—	—	—	—	—	—	—
1139	1196	2335	54	82	136	—	—	—	18	22	40	5	9	14	—	2	2[1]	—
56	56	112	—	—	—	—	—	—	—	—	—	—	—	—	—	—	—	—
—	—	—	—	—	—	—	—	—	—	—	—	—	—	—	—	—	—	—
124	120	244	—	—	—	—	—	—	—	—	—	—	—	—	—	—	—	—
—	—	—	—	—	—	—	—	—	—	—	—	—	—	—	—	—	—	—
18	9	27	—	—	—	—	—	—	—	—	—	—	—	—	—	—	—	—
37	26	63	—	—	—	—	—	—	—	—	—	—	—	—	—	—	—	—
38	33	71	—	—	—	—	—	—	—	—	—	—	—	—	—	—	—	—
—	—	—	—	—	—	—	—	—	—	—	—	—	—	—	—	—	—	—
—	—	—	—	—	—	—	—	—	—	—	—	—	—	—	—	—	—	—
6	9	15	—	—	—	—	—	—	—	—	—	—	—	—	—	—	—	—
—	—	—	—	—	—	—	—	—	—	—	—	—	—	—	—	—	—	—
—	—	—	—	—	—	—	—	—	—	—	—	—	—	—	—	—	—	—
68	43	111	—	—	—	—	—	—	—	—	—	—	—	—	—	—	—	—
4	7	11	—	—	—	—	—	—	—	—	—	—	—	—	—	—	—	—
106	90	196	—	—	—	—	—	—	—	—	—	—	—	—	—	—	—	—
17	8	25	—	—	—	—	—	—	—	—	—	—	—	—	—	—	—	—
12	16	28	—	—	—	—	—	—	—	—	—	—	—	—	—	—	—	—
128	121	249	—	—	—	—	—	—	—	—	—	—	—	—	—	—	—	—
—	—	—	—	—	—	—	—	—	—	—	—	—	—	—	—	—	—	—
30	24	54	—	—	—	—	—	—	—	—	—	—	—	—	—	—	—	—
24	30	54	—	—	—	—	—	—	—	—	—	—	—	—	—	—	—	—
5	4	9	—	—	—	—	—	—	—	—	—	—	—	—	—	—	—	—
6	10	16	—	—	—	—	—	—	—	—	—	—	—	—	—	—	—	—
38	32	70	—	—	—	—	—	—	—	—	—	—	—	—	—	—	—	—
61	37	98	—	—	—	—	—	—	—	—	—	—	—	—	—	—	—	—
24	24	48	—	—	—	—	—	—	—	—	—	—	—	—	—	—	—	—
38	39	77	—	—	—	—	—	—	—	—	—	—	—	—	—	—	—	—
123	119	242	—	—	—	—	—	—	—	—	—	—	—	—	—	—	—	—
—	—	—	—	—	—	—	—	—	—	—	—	—	—	—	—	—	—	—
11	6	17	—	—	—	—	—	—	—	—	—	—	—	—	—	—	—	—
—	—	—	—	—	—	—	—	—	—	—	—	—	—	—	—	—	—	—
—	—	—	—	—	—	—	—	—	—	—	—	—	—	—	—	—	—	—
33	37	70	—	—	—	—	—	—	—	—	—	—	—	—	—	—	—	—
21	19	40	—	—	—	—	—	—	—	—	—	—	—	—	—	—	—	—
38	36	74	—	—	—	—	—	—	—	—	—	—	—	—	—	—	—	—
67	54	121	—	—	—	—	—	—	—	—	—	—	—	—	—	—	—	—
6	6	12	—	—	—	—	—	—	—	—	—	—	—	—	—	—	—	—
49	46	95	—	—	—	—	—	—	—	—	—	—	—	—	—	—	—	—
24	29	53	—	—	—	—	—	—	—	—	—	—	—	—	—	—	—	—
—	—	—	—	—	—	—	—	—	—	—	—	—	—	—	—	—	—	—
22	19	41	—	—	—	—	—	—	—	—	—	—	—	—	—	—	—	—
14	16	30	—	—	—	—	—	—	—	—	—	—	—	—	—	—	—	—
84	65	149	—	—	—	—	—	—	—	—	—	—	—	—	—	—	—	—
35	34	69	—	—	—	—	—	—	—	—	—	—	—	—	—	—	—	—
—	—	—	—	—	—	—	—	—	—	—	—	—	—	—	—	—	—	—
—	—	—	—	—	—	—	—	—	—	—	—	—	—	—	—	—	—	—

---

[1] *augsb. konf.*

Kotar: Котар: Rogatica — Рогатица.

Politička općina Mjesto Политичка опћина Мјесто	Kuće — Куће			Stanarske stranke Станарске странке	Prisutno žiteljstvo sa vojništvom Присутно житељство са војништвом	Prisutno civilno žiteljstvo					
	nastanjene настањене	nenastanjene ненастањене	ukupno укупно			muško — мушко	žensko — женско	ukupno укупно	Srpsko-pravoslavni Српско-православни		
									muško мушко	žensko женско	ukupno укупно
Planje — Плање	13	1	14	14	97	54	43	97	31	30	61
Rudine — Рудине	5	2	7	5	25	13	12	25	13	12	25
Rusenovići — Русеновићи	9	1	10	9	70	39	31	70	39	31	70
Sočice — Сочице	22	4	26	22	122	59	63	122	1	4	5
Vrhlazje — Врхлазје	15	2	17	15	105	54	51	105	17	13	30
Zagajevi — Загајеви	13	—	13	13	73	37	36	73	26	28	54
Sokolovići, *s. opć.* — **Соколовићи.**											
Barnik — Барник	18	1	19	19	156	72	84	156	72	84	156
Berek — Берек	14	—	14	15	99	57	42	99	57	42	99
Borovsko — Боровско	20	1	21	20	127	65	62	127	11	14	25
Dobrašina — Добрашина	22	2	24	22	180	97	83	180	48	51	99
Džimrije — Џимрије	32	6	38	32	219	113	106	219	113	106	219
Džindići — Џиндићи	15	5	20	15	126	74	52	126	29	16	45
Grbići — Грбићи	14	—	14	14	79	48	31	79	48	31	79
Grlac — Грлац	12	—	12	13	82	40	42	82	35	35	70
Kalimanići — Калиманићи	62	3	65	65	409	223	186	409	105	92	197
Kozadre — Козадре	13	1	14	13	89	50	39	89	—	—	—
Mandre — Мандре	23	—	23	25	149	74	75	149	74	75	149
Mičivode — Мичиводе	31	7	38	32	181	110	71	181	30	17	47
Miljeci — Миљеци	34	2	36	39	244	127	117	244	125	114	239
Mrkalje — Мркаље	18	4	22	19	118	62	56	118	62	56	118
Pločnik — Плочник	14	1	15	18	71	40	31	71	26	22	48
Pobraci — Побраци	24	—	24	26	166	84	82	166	64	50	114
Rakitnica — Ракитница	35	1	36	40	265	145	120	265	23	18	41
Sokolovići — Соколовићи	23	3	26	23	158	81	77	158	62	61	123
Točionik — Точионик	36	3	39	39	241	120	121	241	43	44	87
Vjetrenik — Вјетреник	28	—	28	33	211	109	102	211	56	52	108
Vraneši — Вранеши	25	3	28	30	224	119	105	224	119	105	224
Zakomo — Закомо	40	—	40	40	225	125	100	225	81	66	147
Žljebovi — Жљебови	32	2	34	32	246	130	111	241	127	109	236
Žepa, *s. opć.* — **Жепа.**											
Borovac — Боровац	26	1	27	26	141	87	54	141	—	—	—
Čavčići — Чавчићи	28	16	44	28	210	100	110	210	—	—	—
Krnići — Крнићи	6	—	6	6	44	25	19	44	—	—	—
Laze — Laze	14	3	17	14	95	47	48	95	—	—	—
Ljubomišlje — Љубомишље	16	—	16	16	102	65	37	102	—	—	—
Mandre — Мандре	14	2	16	14	97	52	45	97	25	24	49
Mislovo — Мислово	10	4	14	10	104	49	55	104	49	55	104
Pripećak — Припећак	22	2	24	22	137	76	61	137	—	—	—
Purtići — Пуртићи	14	2	16	14	105	56	49	105	—	—	—
Ribioci — Рибиоци	14	—	14	14	68	36	32	68	—	—	—
Slap — Слап	16	4	20	16	77	42	35	77	—	—	—
Stop — Стоп	19	6	25	19	119	64	55	119	—	—	—
Vratar — Вратар	37	8	45	37	214	118	96	214	—	—	—
Vrelo — Врело	15	—	15	15	83	45	38	83	—	—	—
Žepa — Жепа	43	22	65[1]	43	274	151	123	274	—	—	—
Živaljevići, *s. opć.* — **Живаљевићи.**											
Blažujevići — Блажујевићи	28	3	31	28	207	104	103	207	96	100	196
Brankovići — Бранковићи	39	2	41	41	235	124	111	235	122	110	232
Gornje Osovo — Горње Осово	73	2	75	73	425	227	198	425	104	96	200
Krvojevići — Крвојевићи	27	—	27	27	219	108	111	219	108	111	219
Medna Luka — Медна Лука	23	5	28	23	101	56	45	101	—	—	—
Obadi — Обади	25	1	26	25	178	93	85	178	93	85	178
Oprašići — Опрашићи	33	4	37	33	189	104	85	189	83	74	157
Pešurići — Пешурићи	18	—	18	19	138	75	63	138	41	41	82
Semeć — Семећ	24	1	25	27	266	194	66	260	121	61	182
Stara Gora — Стара Гора	55	—	55	55	347	184	163	347	90	89	179
Stari Brod — Стари Брод	19	2	21	19	117	58	59	117	58	59	117
Šatorovići — Шаторовићи	61	3	64	61	355	177	178	355	24	15	39
Štavanj — Штавањ	14	—	14	14	112	60	52	112	57	52	109
Živaljevići — Живаљевићи	34	4	38	34	214	112	102	214	23	21	44
Cijeli kotar Цијели котар	5547	519	6066[2][3]	5788	36716	18861	16911	35772	9086	8201	17287

---

[1] Od ovih 14 planinskih koliba. — Одових 14 планинских колиба.
[2] Osim toga 18 ciganskih koliba. — Осим тога 18 циганских колиба.
[3] Od ovih 14 planinskih koliba. — Одових 14 планинских колиба.

Присутно цивилно житељство

Muslimani Муслимани			Katolici — Католици						Jevreji — Јевреји						Evangelici Евангелици			Ostali — Остали
			rimo-katolici римо-католици			grko-katolici грко-католици			sefardički (Španj.) сефардички (Шпањ.)			drugi — други						
muško мушко	žensko женско	ukupno укупно	muško мушко	žensko женско	ukupno укупно	muško мушко	žensko женско	ukupno укупно	muško мушко	žensko женско	ukupno укупно	muško мушко	žensko женско	ukupno укупно	muško мушко	žensko женско	ukupno укупно	
23	13	36	—	—	—	—	—	—	—	—	—	—	—	—	—	—	—	—
—	—	—	—	—	—	—	—	—	—	—	—	—	—	—	—	—	—	—
—	—	—	—	—	—	—	—	—	—	—	—	—	—	—	—	—	—	—
57	58	115	1	1	2	—	—	—	—	—	—	—	—	—	—	—	—	—
37	38	75	—	—	—	—	—	—	—	—	—	—	—	—	—	—	—	—
11	8	19	—	—	—	—	—	—	—	—	—	—	—	—	—	—	—	—
—	—	—	—	—	—	—	—	—	—	—	—	—	—	—	—	—	—	—
—	—	—	—	—	—	—	—	—	—	—	—	—	—	—	—	—	—	—
54	48	102	—	—	—	—	—	—	—	—	—	—	—	—	—	—	—	—
49	32	81	—	—	—	—	—	—	—	—	—	—	—	—	—	—	—	—
—	—	—	—	—	—	—	—	—	—	—	—	—	—	—	—	—	—	—
45	36	81	—	—	—	—	—	—	—	—	—	—	—	—	—	—	—	—
—	—	—	—	—	—	—	—	—	—	—	—	—	—	—	—	—	—	—
5	7	12	—	—	—	—	—	—	—	—	—	—	—	—	—	—	—	—
118	94	212	—	—	—	—	—	—	—	—	—	—	—	—	—	—	—	—
50	39	89	—	—	—	—	—	—	—	—	—	—	—	—	—	—	—	—
—	—	—	—	—	—	—	—	—	—	—	—	—	—	—	—	—	—	—
80	54	134	—	—	—	—	—	—	—	—	—	—	—	—	—	—	—	—
2	3	5	—	—	—	—	—	—	—	—	—	—	—	—	—	—	—	—
—	—	—	—	—	—	—	—	—	—	—	—	—	—	—	—	—	—	—
14	9	23	—	—	—	—	—	—	—	—	—	—	—	—	—	—	—	—
20	32	52	—	—	—	—	—	—	—	—	—	—	—	—	—	—	—	—
122	102	224	—	—	—	—	—	—	—	—	—	—	—	—	—	—	—	—
19	16	35	—	—	—	—	—	—	—	—	—	—	—	—	—	—	—	—
77	77	154	—	—	—	—	—	—	—	—	—	—	—	—	—	—	—	—
53	50	103	—	—	—	—	—	—	—	—	—	—	—	—	—	—	—	—
—	—	—	—	—	—	—	—	—	—	—	—	—	—	—	—	—	—	—
44	34	78	—	—	—	—	—	—	—	—	—	—	—	—	—	—	—	—
3	2	5	—	—	—	—	—	—	—	—	—	—	—	—	—	—	—	—
87	54	141	—	—	—	—	—	—	—	—	—	—	—	—	—	—	—	—
100	110	210	—	—	—	—	—	—	—	—	—	—	—	—	—	—	—	—
25	19	44	—	—	—	—	—	—	—	—	—	—	—	—	—	—	—	—
47	48	95	—	—	—	—	—	—	—	—	—	—	—	—	—	—	—	—
65	37	102	—	—	—	—	—	—	—	—	—	—	—	—	—	—	—	—
27	21	48	—	—	—	—	—	—	—	—	—	—	—	—	—	—	—	—
—	—	—	—	—	—	—	—	—	—	—	—	—	—	—	—	—	—	—
76	61	137	—	—	—	—	—	—	—	—	—	—	—	—	—	—	—	—
56	49	105	—	—	—	—	—	—	—	—	—	—	—	—	—	—	—	—
36	32	68	—	—	—	—	—	—	—	—	—	—	—	—	—	—	—	—
42	35	77	—	—	—	—	—	—	—	—	—	—	—	—	—	—	—	—
64	55	119	—	—	—	—	—	—	—	—	—	—	—	—	—	—	—	—
118	96	214	—	—	—	—	—	—	—	—	—	—	—	—	—	—	—	—
45	38	83	—	—	—	—	—	—	—	—	—	—	—	—	—	—	—	—
151	123	274	—	—	—	—	—	—	—	—	—	—	—	—	—	—	—	—
8	3	11	—	—	—	—	—	—	—	—	—	—	—	—	—	—	—	—
2	1	3	—	—	—	—	—	—	—	—	—	—	—	—	—	—	—	—
123	102	225	—	—	—	—	—	—	—	—	—	—	—	—	—	—	—	—
—	—	—	—	—	—	—	—	—	—	—	—	—	—	—	—	—	—	—
56	45	101	—	—	—	—	—	—	—	—	—	—	—	—	—	—	—	—
—	—	—	—	—	—	—	—	—	—	—	—	—	—	—	—	—	—	—
21	11	32	—	—	—	—	—	—	—	—	—	—	—	—	—	—	—	—
32	19	51	2	3	5	—	—	—	—	—	—	—	—	—	—	—	—	—
10	—	10	28	5	33	32	—	32	1	—	1	2	—	2	—	—	—	—
94	74	168	—	—	—	—	—	—	—	—	—	—	—	—	—	—	—	—
—	—	—	—	—	—	—	—	—	—	—	—	—	—	—	—	—	—	—
153	163	316	—	—	—	—	—	—	—	—	—	—	—	—	—	—	—	—
3	—	3	—	—	—	—	—	—	—	—	—	—	—	—	—	—	—	—
89	81	170	—	—	—	—	—	—	—	—	—	—	—	—	—	—	—	—
9347	8427	17774	239	240	479	155	—	155	20	24	44	11	12	23	3	7	10[1]	—

---

[1] *augsb. konf.*

Kotar: Котар: Sarajevo — Сарајево.

Politička općina Mjesto Политичка опћина Мјесто	Kuće — Куће			Stanarske stranke Станарске странке	Prisutno žiteljstvo sa vojništvom Присутно житељство са војништвом	Prisutno civilno žiteljstvo					
	nastanjene настањене	nenastanjene ненастањене	ukupno укупно			muško — мушко	žensko — женско	ukupno укупно	Srpsko-pravoslavni Српско-православни		
									muško мушко	žensko женско	ukupno укупно
Crnotina, *s. opć.* — **Црнотина.**											
Ahatovići — Ахатовићи	23	9	32	23	147	73	74	147	38	36	74
Bojnik — Бојник	9	4	13	10	95	49	46	95	27	28	55
Dobroševići — Доброшевићи	13	3	16	16	128	75	53	128	66	47	113
Donja Bioča — Доња Биоча	15	1	16	15	93	57	36	93	57	36	93
Dvor — Двор	13	3	16	13	94	44	50	94	39	45	84
Glavica — Главица	6	4	10	6	45	21	24	45	21	24	45
Gornja Bioča — Горња Биоча	52	11	63	54	284	162	122	284	79	68	147
Karačići — Карачићи	8	2	10	8	64	33	31	64	33	31	64
Mihajlovići — Михајловићи	20	12	32	20	130	71	59	130	61	47	108
Reljevo — Рељево	19	4	23	19	122	86	36	122	84	35	119
Rječica — Рјечица	26	2	28	13	165	85	80	165	85	80	165
Smiljevići — Смиљевићи	23	7	30	23	165	84	81	165	40	39	79
Strane — Стране	15	2	17	15	143	75	68	143	75	68	143
Čifluk-Crna Rijeka, *s. opć.* — **Чифлук-Црна Ријека.**											
Hadžići — Хаџићи	64	7	71	65	549	283	266	549	277	258	535
Ivančići — Иванчићи	65	8	73	65	374	210	164	374	28	26	54
Kamenica — Каменица	50	4	54	50	375	203	172	375	—	—	—
Dolac, *s. opć.* — **Долац.**											
Dolac — Долац	221	52	273	375	1835	996	839	1835	448	355	803
Miljevići — Миљевићи	38	10	48	43	264	135	129	264	96	93	189
Pofalići — Пофалићи	33	—	33	36	189	106	83	189	68	57	125
Donja Vogošća, *s. opć.* — **Доња Вогошћа.**											
Gora — Гора	75	8	83	88	495	277	218	495	42	42	84
Jošanica — Јошаница	125	45	170	133	953	491	462	953	336	334	670
Luka — Лука	48	6	54	60	373	206	167	373	108	78	186
Malešići — Малешићи	129	29	158	146	780	419	356	775	287	257	544
Donji Butmir, *s. opć.* — **Доњи Бутмир.**											
Blažuj — Блажуј	38	9	47	41	194	117	77	194	91	64	155
Briješće — Бријешће	42	13	55	46	273	143	130	273	108	95	203
Doglodi — Доглоди	43	10	53	45	415	238	177	415	90	63	153
Donji Stup — Доњи Ступ	2	—	2	2	8	4	4	8	—	—	—
Osijek — Осијек	38	9	47	38	384	209	175	384	201	170	371
Otes — Отес	34	6	40[1]	34	276	137	139	276	6	8	14
Vrelo Bosne — Врело Босне	37	5	42	39	231	127	104	231	119	94	213
Drozgometva, *s. opć.* — **Дрозгометва.**											
Drozgometva — Дрозгометва	49	3	52	51	333	183	150	333	137	112	249
Grivići — Гривићи	88	14	102	99	630	333	297	630	90	95	185
Mokrine — Мокрине	22	1	23	26	131	72	59	131	5	4	9
Gornja Vogošća, *s. opć.* — **Горња Вогошћа.**											
Tihovići — Тиховићи	23	3	26	30	180	94	86	180	20	21	41
Ugorsko — Угорско	47	12	59	53	273	146	127	273	4	6	10
Vogošća — Вогошћа	24	8	32	34	229	123	106	229	111	100	211
Vrapče — Врапче	16	2	18	18	130	74	56	130	49	35	84
Gornji Butmir, *s. opć.* — **Горњи Бутмир.**											
Butmir — Бутмир	57	13	70	71	471	265	206	471	20	4	24
Dobrinje — Добриње	13	2	15	13	100	51	49	100	38	33	71
Gornji Stup — Горњи Ступ	25	8	33	30	222	127	95	222	26	17	43
Ivanić — Иванић	10	1	11	11	54	29	25	54	22	14	36
Kobildo — Кобилдо	60	12	72	101	542	292	250	542	181	172	353
Kotorac — Которац	75	12	87	77	470	250	220	470	107	92	199
Lukavica — Лукавица	48	8	56	50	291	148	143	291	118	124	242
Mladice — Младице	15	—	15	17	163	82	81	163	81	64	145
Negjarići — Неђарићи	14	—	14	14	175	99	76	175	67	44	111
Toplik — Топлик	15	2	17	16	148	77	71	148	77	71	148

---

[1] Osim toga 1 ciganski šator. — Осим тога 1 цигански шатор.

Присутно цивилно житељство

Muslimani Муслимани			Katolici — Католици						Jevreji — Јевреји						Evangelici Евангелици			Ostali — Остали
			rimo-katolici римо-католици			grko-katolici грко-католици			sefardički (Španj.) сефардички (Шпањ.)			drugi — други						
muško мушко	žensko женско	ukupno укупно	muško мушко	žensko женско	ukupno укупно	muško мушко	žensko женско	ukupno укупно	muško мушко	žensko женско	ukupno укупно	muško мушко	žensko женско	ukupno укупно	muško мушко	žensko женско	ukupno укупно	
35	38	73	—	—	—	—	—	—	—	—	—	—	—	—	—	—	—	—
7	8	15	15	10	25	—	—	—	—	—	—	—	—	—	—	—	—	—
—	—	—	9	6	15	—	—	—	—	—	—	—	—	—	—	—	—	—
—	—	—	—	—	—	—	—	—	—	—	—	—	—	—	—	—	—	—
—	—	—	5	5	10	—	—	—	—	—	—	—	—	—	—	—	—	—
—	—	—	—	—	—	—	—	—	—	—	—	—	—	—	—	—	—	—
83	54	137	—	—	—	—	—	—	—	—	—	—	—	—	—	—	—	—
—	—	—	—	—	—	—	—	—	—	—	—	—	—	—	—	—	—	—
—	—	—	10	12	22	—	—	—	—	—	—	—	—	—	—	—	—	—
—	—	—	2	1	3	—	—	—	—	—	—	—	—	—	—	—	—	—
—	—	—	—	—	—	—	—	—	—	—	—	—	—	—	—	—	—	—
—	—	—	44	42	86	—	—	—	—	—	—	—	—	—	—	—	—	—
—	—	—	—	—	—	—	—	—	—	—	—	—	—	—	—	—	—	—
—	—	—	6	8	14	—	—	—	—	—	—	—	—	—	—	—	—	—
141	97	238	41	41	82	—	—	—	—	—	—	—	—	—	—	—	—	—
203	172	375	—	—	—	—	—	—	—	—	—	—	—	—	—	—	—	—
62	49	111	459	413	872	1	3	4	3	3	6	11	6	17	12	10	22[1]	—
34	33	67	5	3	8	—	—	—	—	—	—	—	—	—	—	—	—	—
6	5	11	28	17	45	—	—	—	—	—	—	—	—	—	2	2	4[2]	4[3]
98	60	158	137	116	253	—	—	—	—	—	—	—	—	—	—	—	—	—
125	101	226	25	24	49	—	—	—	5	3	8	—	—	—	—	—	—	—
84	84	168	11	5	16	—	—	—	3	—	3	—	—	—	—	—	—	—
123	90	213	5	6	11	—	—	—	—	—	—	4	3	7	—	—	—	—
1	—	1	25	13	38	—	—	—	—	—	—	—	—	—	—	—	—	—
6	—	6	29	35	64	—	—	—	—	—	—	—	—	—	—	—	—	—
—	—	—	148	114	262	—	—	—	—	—	—	—	—	—	—	—	—	—
—	—	—	4	4	8	—	—	—	—	—	—	—	—	—	—	—	—	—
8	5	13	—	—	—	—	—	—	—	—	—	—	—	—	—	—	—	—
2	3	5	129	128	257	—	—	—	—	—	—	—	—	—	—	—	—	—
—	—	—	8	10	18	—	—	—	—	—	—	—	—	—	—	—	—	—
46	38	84	—	—	—	—	—	—	—	—	—	—	—	—	—	—	—	—
240	198	438	3	4	7	—	—	—	—	—	—	—	—	—	—	—	—	—
55	44	99	12	11	23	—	—	—	—	—	—	—	—	—	—	—	—	—
74	65	139	—	—	—	—	—	—	—	—	—	—	—	—	—	—	—	—
142	121	263	—	—	—	—	—	—	—	—	—	—	—	—	—	—	—	—
12	6	18	—	—	—	—	—	—	—	—	—	—	—	—	—	—	—	—
25	21	46	—	—	—	—	—	—	—	—	—	—	—	—	—	—	—	—
164	131	295	81	71	152	—	—	—	—	—	—	—	—	—	—	—	—	—
13	16	29	—	—	—	—	—	—	—	—	—	—	—	—	—	—	—	—
—	—	—	94	73	167	—	—	—	7	5	12	—	—	—	—	—	—	—
—	—	—	7	11	18	—	—	—	—	—	—	—	—	—	—	—	—	—
22	6	28	86	69	155	2	2	4	—	—	—	—	—	—	1	1	2[2]	—
141	126	267	2	2	4	—	—	—	—	—	—	—	—	—	—	—	—	—
22	12	34	8	7	15	—	—	—	—	—	—	—	—	—	—	—	—	—
—	—	—	1	17	18	—	—	—	—	—	—	—	—	—	—	—	—	—
10	11	21	22	21	43	—	—	—	—	—	—	—	—	—	—	—	—	—
—	—	—	—	—	—	—	—	—	—	—	—	—	—	—	—	—	—	—

---

[1] *19 augsb. konf., 3 helv. konf.*
[2] *augsb. konf.*
[3] *armen.*

Kotar: Котар: Sarajevo — Сарајево.

Politička općina Mjesto Политичка општина Мјесто	Kuće — Куће			Stanarske stranke Станарске странке	Prisutno žiteljstvo sa vojništvom Присутно житељство са војништвом	Prisutno civilno žiteljstvo					
	nastanjene настањене	nenastanjene ненастањене	ukupno укупно			muško — мушко	žensko — женско	ukupno укупно	Srpsko-pravoslavni Српско-православни muško мушко	žensko женско	ukupno укупно
Hadžići, *s. opć.* — **Хаџићи.**											
Binješevo — Бињешево	73	6	79	74	494	269	225	494	175	131	306
Hadžići — Хаџићи	49	5	54	49	380	203	177	380	124	120	244
Žunovnica — Жуновница	115	21	136[1]	142	764	419	345	764	180	142	322
Hrasnica, *s. opć.* — **Храсница.**											
Glavogodina — Главогодина	19	7	26	19	172	96	76	172	51	39	90
Grlice — Грлице	6	1	7	6	76	42	34	76	42	34	76
Hrasnica — Храсница	52	23	75	53	334	181	153	334	11	11	22
Ilidža — Илиџа	68	9	77	93	554	292	255	547	217	175	392
Kovači — Ковачи	14	11	25	14	142	76	66	142	14	11	25
Krupac — Крупац	16	—	16	17	217	113	104	217	107	102	209
Lasica — Ласица	37	12	49	37	215	122	93	215	13	15	28
Vojkovići — Војковићи	34	8	42	34	268	146	122	268	145	121	266
Vruci — Вруци	6	4	10	7	100	53	47	100	51	41	92
Hreša, *s. opć.* — **Хреша.**											
Biosko — Биоско	79	13	92	87	759	416	343	759	346	296	642
Hodidjed — Ходиђед	46	6	52	50	393	219	174	393	217	171	388
Hreša — Хреша	64	19	83	70	707	412	295	707	328	255	583
Kijevo, *s. opć.* — **Кијево.**											
Batići — Батићи	49	5	54	59	413	221	192	413	130	125	255
Jablanica — Јабланица	43	9	52	56	322	184	138	322	53	48	101
Turba — Турба	36	6	42	44	248	135	113	248	47	31	78
Korča, *s. opć.* — **Корча.**											
Budmilići — Будмилићи	80	17	97	81	454	237	217	454	43	44	87
Korča — Корча	74	11	85	84	580	385	195	580	128	64	192
Tarčin — Тарчин	143	22	165	176	916	475	441	916	169	149	318
Koševo, *s. opć.* — **Кошево.**											
Kobilja Glava — Кобиља Глава	50	8	58	50	288	154	134	288	63	49	112
Koševo — Кошево	75	15	90	75	468	276	192	468	91	78	169
Slatina — Слатина	29	5	34	29	243	131	112	243	77	62	139
Velešići — Велешићи	35	13	48	35	194	106	88	194	55	46	101
Kuliješ, *s. opć.* — **Кулијеш.**											
Grahovci — Граховци	58	5	63	64	334	190	144	334	28	19	47
Kuliješ — Кулијеш	33	4	37	36	303	152	151	303	20	17	37
Vlahovići — Влаховићи	39	1	40	40	245	133	112	245	4	5	9
Mokro, *s. opć.* — **Мокро.**											
Bjelogorci — Бјелогорци	73	14	87	76	635	328	307	635	328	307	635
Jelovci — Јеловци	78	8	86	78	703	382	321	703	357	303	660
Mokro — Мокро	108	15	123	111	702	365	332	697	329	296	625
Šahbegovići — Шахбеговићи	46	6	52	46	380	219	161	380	97	62	159
Nahorevo, *s. opć.* — **Нахорево.**											
Močioci — Мочиоци	17	—	17	20	225	122	103	225	122	103	225
Mrkojevići — Мркојевићи	16	—	16	18	228	119	109	228	119	109	228
Nahorevo — Нахорево	46	7	53	50	369	188	181	369	134	132	266
Perca — Перца	11	3	14	11	190	105	85	190	105	85	190
Ozren, *s. opć.* — **Озрен.**											
Banjaluka — Бањалука	57	6	63	57	468	246	222	468	80	85	165
Dragoradi — Драгоради	65	7	72	65	438	243	195	438	68	54	122
Homar — Хомар	25	7	32	25	189	105	84	189	9	15	24
Sudići — Судићи	61	4	65	61	399	212	187	399	11	8	19

---

[1] Od ovih 2 planinske kolibe. — Од ових 2 планинске колибе.

Присутно цивилно житељство

Muslimani Муслимани			Katolici — Католици						Jevreji — Јевреји						Evangelici Евангелици			Ostali — Остали
			rimo-katolici римо-католици			grko-katolici грко-католици			sefardički (Španj.) сефардички (Шпањ.)			drugi — други						
muško мушко	žensko женско	ukupno укупно	muško мушко	žensko женско	ukupno укупно	muško мушко	žensko женско	ukupno укупно	muško мушко	žensko женско	ukupno укупно	muško мушко	žensko женско	ukupno укупно	muško мушко	žensko женско	ukupno укупно	
89	91	180	5	3	8	—	—	—	—	—	—	—	—	—	—	—	—	—
79	57	136	—	—	—	—	—	—	—	—	—	—	—	—	—	—	—	—
181	161	342	54	39	93	—	—	—	3	3	6	—	—	—	1	—	1[1]	—
45	37	82	—	—	—	—	—	—	—	—	—	—	—	—	—	—	—	—
—	—	—	—	—	—	—	—	—	—	—	—	—	—	—	—	—	—	—
167	138	305	3	4	7	—	—	—	—	—	—	—	—	—	—	—	—	—
3	—	3	63	75	138	—	—	—	6	3	9	1	—	1	2	2	4[2]	—
62	55	117	—	—	—	—	—	—	—	—	—	—	—	—	—	—	—	—
6	2	8	—	—	—	—	—	—	—	—	—	—	—	—	—	—	—	—
109	78	187	—	—	—	—	—	—	—	—	—	—	—	—	—	—	—	—
—	—	—	1	1	2	—	—	—	—	—	—	—	—	—	—	—	—	—
—	—	—	2	6	8	—	—	—	—	—	—	—	—	—	—	—	—	—
66	42	108	4	5	9	—	—	—	—	—	—	—	—	—	—	—	—	—
2	3	5	—	—	—	—	—	—	—	—	—	—	—	—	—	—	—	—
30	35	65	54	5	59	—	—	—	—	—	—	—	—	—	—	—	—	—
91	67	158	—	—	—	—	—	—	—	—	—	—	—	—	—	—	—	—
126	88	214	5	2	7	—	—	—	—	—	—	—	—	—	—	—	—	—
88	82	170	—	—	—	—	—	—	—	—	—	—	—	—	—	—	—	—
194	173	367	—	—	—	—	—	—	—	—	—	—	—	—	—	—	—	—
183	130	313	68	1	69	4	—	4	2	—	2	—	—	—	—	—	—	—
203	182	385	95	99	194	—	—	—	1	2	3	4	6	10	3	3	6[1]	—
90	80	170	1	5	6	—	—	—	—	—	—	—	—	—	—	—	—	—
142	101	243	39	13	52	—	—	—	—	—	—	—	—	—	4	—	4[3]	—
46	37	83	8	13	21	—	—	—	—	—	—	—	—	—	—	—	—	—
38	33	71	10	5	15	—	—	—	3	4	7	—	—	—	—	—	—	—
84	67	151	78	58	136	—	—	—	—	—	—	—	—	—	—	—	—	—
18	12	30	114	122	236	—	—	—	—	—	—	—	—	—	—	—	—	—
95	76	171	34	31	65	—	—	—	—	—	—	—	—	—	—	—	—	—
—	—	—	—	—	—	—	—	—	—	—	—	—	—	—	—	—	—	—
13	10	23	12	8	20	—	—	—	—	—	—	—	—	—	—	—	—	—
27	26	53	7	6	13	—	—	—	—	—	—	2	4	6	—	—	—	—
122	99	221	—	—	—	—	—	—	—	—	—	—	—	—	—	—	—	—
—	—	—	—	—	—	—	—	—	—	—	—	—	—	—	—	—	—	—
—	—	—	—	—	—	—	—	—	—	—	—	—	—	—	—	—	—	—
54	49	103	—	—	—	—	—	—	—	—	—	—	—	—	—	—	—	—
—	—	—	—	—	—	—	—	—	—	—	—	—	—	—	—	—	—	—
166	137	303	—	—	—	—	—	—	—	—	—	—	—	—	—	—	—	—
175	141	316	—	—	—	—	—	—	—	—	—	—	—	—	—	—	—	—
92	66	158	4	3	7	—	—	—	—	—	—	—	—	—	—	—	—	—
197	177	374	4	2	6	—	—	—	—	—	—	—	—	—	—	—	—	—

---

[1] *augsb. konf.*
[2] *helv. konf.*
[3] *2 augsb. konf., 2 helv. konf.*

Kotar: Котар: Sarajevo — Сарајево.

Politička općina Mjesto Политичка опћина Мјесто	Kuće — Куће			Stanarske stranke Станарске странке	Prisutno žiteljstvo sa vojništvom Присутно житељство са војништвом	Prisutno civilno žiteljstvo					
	nastanjene настањене	nenastanjene ненастањене	ukupno укупно			muško — мушко	žensko — женско	ukupno укупно	Srpsko-pravoslavni Српско-православни muško мушко	žensko женско	ukupno укупно
Pale, *s. opć.* — **Пале.**											
Gorovići — Горовићи	78	12	90	79	592	311	276	587	204	183	387
Ljubogošta — Љубогошта	55	10	65	55	510	269	241	510	264	238	502
Pale — Пале	136	26	162	179	1157	672	410	1082	396	260	656
Pribanj — Прибањ	100	9	109	107	796	404	392	796	358	330	688
Pazarić, *s. opć.* — **Пазарић.**											
Doljani — Дољани	89	26	115[1]	109	608	313	290	603	50	48	98
Ljubovčići — Љубовчићи	27	32	59	28	161	88	73	161	—	—	—
Lokve — Локве	54	20	74	59	426	247	179	426	60	36	96
Luke — Луке	50	1	51	50	271	141	130	271	64	56	120
Osenik — Осеник	76	6	82	77	444	247	197	444	132	117	249
Zovik — Зовик	68	11	79	73	424	222	202	424	46	35	81
Rakova Noga, *s. opć.* — **Ракова Нога.**											
Kalauzovići — Калаузовићи	47	—	47	47	378	198	176	374	194	170	364
Meljine — Мељине	46	2	48	46	290	158	132	290	50	49	99
Sirjevići — Сирјевићи	39	3	42	39	289	166	123	289	—	—	—
Sirovine — Сировине	52	1	53	52	365	195	170	365	85	79	164
Zagragje — Заграђе	16	—	16	16	125	68	57	125	68	57	125
Rakovica, *s. opć.* — **Раковица.**											
Buhotina — Бухотина	42	1	43	42	323	183	140	323	171	136	307
Rakovica — Раковица	70	12	82	70	476	250	226	476	76	76	152
Rogačići — Рогачићи	34	1	35	34	258	145	113	258	128	98	226
Zenik — Зеник	31	4	35	31	221	119	102	221	92	78	170
Romanija, *s. opć.* — **Романија.**											
Bogovići — Боговићи	47	10	57	47	345	181	164	345	85	71	156
Hotičina — Хотичина	59	3	62	60	469	252	217	469	134	110	244
Zečići — Зечићи	33	—	33	33	354	187	167	354	146	127	273
Srednje, *s. opć.* — **Средње.**											
Medojevići — Медојевићи	21	3	24	21	128	82	46	128	—	—	—
Stomorina — Сторомина	56	7	63	56	382	212	170	382	79	69	148
Vidotina — Видотина	29	1	30	29	216	114	102	216	28	17	45
Visovica Висовица	21	1	22	21	228	123	105	228	109	90	199
Trebević, *s. opć.* — **Требевић.**											
Dovlići — Довлићи	70	18	88	79	516	261	255	516	192	195	387
Kozarovići — Козаровићи	22	4	26	26	215	106	109	215	103	108	211
Petrovići — Петровићи	45	7	52	54	445	242	203	445	241	203	444
Tvrdinići — Тврдинићи	38	2	40	43	428	247	181	428	245	180	425
Ukupno uži kotar Укупно ужи котар	5501	962	6463[2][3]	6113	41534	22536	18892	41428	12651	10762	23413

Kotarska ispostava: Котарска испостава: Trnovo — Трново.

Kotar: Котар: Sarajevo — Сарајево.

Ledići, *s. opć.* — **Ледићи.**											
Dejčići — Дејчићи	33	1	34	36	229	122	107	229	—	—	—
Dujmovići — Дујмовићи	28	6	34	30	196	101	95	196	8	6	14
Ledići — Ледићи	17	—	17	18	187	95	88	183	95	87	182
Lukavac -- Лукавац	30	—	30	34	180	108	72	180	—	—	—
Rakitnica — Ракитница	13	—	13	13	125	60	65	125	—	—	—
Šabanci — Шабанци	20	—	20	20	197	104	93	197	35	35	70

---

[1] Osim toga 5 ciganska šatora. — Осим тога 5 циганска шатора.
[2] Osim toga 6 ciganska šatora. — Осим тога 6 циганска шатора.
[3] Od ovih 2 planinske kolibe. — Од ових 2 планинске колибе.

Kotar: Котар: Sarajevo — Сарајево.

Присутно цивилно житељство

Muslimani Муслимани			Katolici — Католици						Jevreji — Јевреји						Evangelici Евангелици			Ostali — Остали
			rimo-katolici римо-католици			grko-katolici грко-католици			sefardički (Španj.) сефардички (Шпањ.)			drugi — други						
muško мушко	žensko женско	ukupno укупно	muško мушко	žensko женско	ukupno укупно	muško мушко	žensko женско	ukupno укупно	muško мушко	žensko женско	ukupno укупно	muško мушко	žensko женско	ukupno укупно	muško мушко	žensko женско	ukupno укупно	
84	73	157	23	20	43	—	—	—	—	—	—	—	—	—	—	—	—	—
—	—	—	5	3	8	—	—	—	—	—	—	—	—	—	—	—	—	—
138	62	200	118	79	197	4	—	4	7	6	13	4	1	5	5	2	7[1]	—
23	27	50	21	30	51	—	—	—	—	—	—	2	5	7	—	—	—	—
200	182	382	56	53	109	—	—	—	—	—	—	6	4	10	1	3	4[2]	—
88	73	161	—	—	—	—	—	—	—	—	—	—	—	—	—	—	—	—
160	127	287	27	16	43	—	—	—	—	—	—	—	—	—	—	—	—	—
67	65	132	10	9	19	—	—	—	—	—	—	—	—	—	—	—	—	—
106	73	179	9	7	16	—	—	—	—	—	—	—	—	—	—	—	—	—
158	144	302	17	22	39	—	—	—	—	—	—	—	—	—	1	1	2[2]	—
3	4	7	1	2	3	—	—	—	—	—	—	—	—	—	—	—	—	—
108	83	191	—	—	—	—	—	—	—	—	—	—	—	—	—	—	—	—
166	123	289	—	—	—	—	—	—	—	—	—	—	—	—	—	—	—	—
110	91	201	—	—	—	—	—	—	—	—	—	—	—	—	—	—	—	—
—	—	—	—	—	—	—	—	—	—	—	—	—	—	—	—	—	—	—
12	4	16	—	—	—	—	—	—	—	—	—	—	—	—	—	—	—	—
129	107	236	45	43	88	—	—	—	—	—	—	—	—	—	—	—	—	—
17	15	32	—	—	—	—	—	—	—	—	—	—	—	—	—	—	—	—
27	24	51	—	—	—	—	—	—	—	—	—	—	—	—	—	—	—	—
96	93	189	—	—	—	—	—	—	—	—	—	—	—	—	—	—	—	—
118	107	225	—	—	—	—	—	—	—	—	—	—	—	—	—	—	—	—
41	40	81	—	—	—	—	—	—	—	—	—	—	—	—	—	—	—	—
82	46	128	—	—	—	—	—	—	—	—	—	—	—	—	—	—	—	—
61	63	124	70	37	107	—	—	—	—	—	—	—	—	—	2	1	3[2]	—
23	21	44	63	64	127	—	—	—	—	—	—	—	—	—	—	—	—	—
14	15	29	—	—	—	—	—	—	—	—	—	—	—	—	—	—	—	—
63	49	112	6	11	17	—	—	—	—	—	—	—	—	—	—	—	—	—
3	1	4	—	—	—	—	—	—	—	—	—	—	—	—	—	—	—	—
1	—	1	—	—	—	—	—	—	—	—	—	—	—	—	—	—	—	—
—	—	—	2	1	3	—	—	—	—	—	—	—	—	—	—	—	—	—
7165	5838	13003	2599	2202	4801	11	5	16	40	29	69	34	29	63	34	25	59[3]	4[4]

Kotar: Котар: Sarajevo — Сарајево. Kotarska ispostava: Котарска испостава: Trnovo — Трново.

122	107	229	—	—	—	—	—	—	—	—	—	—	—	—	—	—	—	—
93	89	182	—	—	—	—	—	—	—	—	—	—	—	—	—	—	—	—
—	—	—	—	1	1	—	—	—	—	—	—	—	—	—	—	—	—	—
108	72	180	—	—	—	—	—	—	—	—	—	—	—	—	—	—	—	—
60	65	125	—	—	—	—	—	—	—	—	—	—	—	—	—	—	—	—
69	58	127	—	—	—	—	—	—	—	—	—	—	—	—	—	—	—	—

---

[1] *1 augsb. konf., 6 helv. konf.*
[2] *augsb- konf.*
[3] *44 augsb. konf., 15 helv. konf.*
[4] *armen.*

Kotarska ispostava: Котарска испостава: Trnovo — Трново.

Kotar: Котар: Sarajevo — Сарајево.

Politička općina Mjesto Политичка опћина Мјесто	Kuće — Куће			Stanarske stranke Станарске странке	Prisutno žiteljstvo sa vojništvom Присутно житељство са војништвом	Prisutno civilno žiteljstvo					
	nastanjene настањене	nenastanjene ненастањене	ukupno укупно			muško — мушко	žensko — женско	ukupno укупно	Srpsko-pravoslavni Српско-православни		
									muško мушко	žensko женско	ukupno укупно
Presjenica. *s. opć.* — **Пресјеница.**											
Bunovci — Буновци	30	5	35	30	247	134	113	247	77	62	139
Presjenica — Пресјеница	49	7	56	49	420	221	199	420	203	175	378
Umčani — Умчани	29	—	29	29	282	151	131	282	151	131	282
Trnovo, *s. opć.* — **Трново.**											
Bašci — Башци	12	1	13	15	144	78	66	144	37	33	70
Dobropolje — Доброполье	22	12	34	26	314	155	159	314	155	159	314
Godinje — Годиње	18	3	21	18	137	74	63	137	17	11	28
Gračanica — Грачаница	38	5	43	46	404	204	200	404	93	118	211
Ilovice — Иловице	32	4	36	39	381	196	185	381	178	166	344
Krbljine — Крбљине	10	2	12	10	111	57	54	111	57	54	111
Tošići — Тошићи	26	5	31	32	386	115	111	226	99	93	192
Trebečaj — Требечај	39	10	49	45	296	146	150	296	41	44	85
Trnovo — Трново	45	12	57	56	378	163	149	312	104	84	188
Turovi — Турови	27	15	42	27	245	126	119	245	—	—	—
Zijamet-Crna Rijeka, *s. opć.* — **Зијамет-Црна Ријека.**											
Delijaš — Делијаш	43	1	44	62	444	225	215	440	96	89	185
Durakovići — Дураковићи	19	—	19	27	176	85	91	176	21	23	44
Govedovići — Говедовићи	38	1	39	43	269	148	121	269	8	7	15
Šišići — Шишићи	18	1	19	24	186	105	81	186	95	71	166
Zagor — Загор	48	—	48	54	391	200	191	391	100	100	200
Ukupno kotarska ispostava Укупно котарска испостава	684	91	775	783	6325	3173	2918	6091	1670	1548	3218
Cijeli kotar Цијели котар	6185	1053	7238[1][2]	6896	47859	25709	21810	47519	14321	12310	26631

Kotar: Котар: Visoko — Високо.

Arnautovići, *s. opć.* — **Арнаутовићи.**											
Arnautovići — Арнаутовићи	29	4	33	29	149	85	64	149	1	—	1
Mulići — Мулићи	24	3	27	26	168	81	87	168	15	16	31
Ozrakovići — Озраковићи	13	2	15	13	69	38	31	69	12	10	22
Tankčići — Танкчићи	9	—	9	11	67	41	26	67	—	—	—
Bijele Vode, *s. opć.* — **Бијеле Воде.**											
Banjevac — Бањевац	11	—	11	12	83	48	35	83	22	14	36
Bijele Vode — Бијеле Воде	22	8	30	26	166	93	73	166	22	21	43
Dole — Доле	9	1	10	9	57	32	25	57	32	25	57
Bistrani, *s. opć.* — **Бистрани.**											
Bistrani — Бистрани	44	4	48	44	222	109	113	222	—	—	—
Breza, *s. opć.* — **Бреза.**											
Breza — Бреза	38	10	48	40	244	125	119	244	37	38	75
Bukovik — Буковик	33	7	40	34	212	111	101	212	5	3	8
Koritnik — Коритник	53	9	62	55	264	139	25	264	2	4	6
Pomenići — Поменићи	19	4	23	19	151	80	71	151	—	—	—
Smajlbegovići — Смајлбеговићи	68	8	76	72	407	230	177	407	—	—	—
Čekrčići, *s. opć.* — **Чекрчићи.**											
Balibegovići — Балибеговићи	7	—	7	7	58	35	23	58	35	23	58
Čekrčići — Чекрчићи	62	1	63	66	518	261	257	518	257	254	511
Kadarići — Кадарићи	29	2	31	29	210	126	84	210	98	61	159
Ljubnići — Љубнићи	27	1	28	27	201	98	103	201	98	103	201

---

[1] Osim toga 6 ciganska šatora. — Осим тога 6 циганска шатора.

[2] Od ovih 2 planinske kolibe. — Од ових 2 планинске колибе.

Kotar: Котар: Sarajevo — Сарајево.

Kotarska ispostava: Котарска испостава: Trnovo — Трново.

Присутно цивилно житељство

Muslimani Муслимани			Katolici — Католици						Jevreji — Јевреји						Evangelici Евангелици			Ostali — Остали
			rimo-katolici римо-католици			grko-katolici грко-католици			sefardički (Španj.) сефардички (Шпањ.)			drugi — други						
muško мушко	žensko женско	ukupno укупно	muško мушко	žensko женско	ukupno укупно	muško мушко	žensko женско	ukupno укупно	muško мушко	žensko женско	ukupno укупно	muško мушко	žensko женско	ukupno укупно	muško мушко	žensko женско	ukupno укупно	
57	51	108	—	—	—	—	—	—	—	—	—	—	—	—	—	—	—	—
18	24	42	—	—	—	—	—	—	—	—	—	—	—	—	—	—	—	—
—	—	—	—	—	—	—	—	—	—	—	—	—	—	—	—	—	—	—
41	33	74	—	—	—	—	—	—	—	—	—	—	—	—	—	—	—	—
—	—	—	—	—	—	—	—	—	—	—	—	—	—	—	—	—	—	—
57	52	109	—	—	—	—	—	—	—	—	—	—	—	—	—	—	—	—
111	82	193	—	—	—	—	—	—	—	—	—	—	—	—	—	—	—	—
18	19	37	—	—	—	—	—	—	—	—	—	—	—	—	—	—	—	—
—	—	—	—	—	—	—	—	—	—	—	—	—	—	—	—	—	—	—
16	18	34	—	—	—	—	—	—	—	—	—	—	—	—	—	—	—	—
105	106	211	—	—	—	—	—	—	—	—	—	—	—	—	—	—	—	—
47	47	94	11	16	27	1	1	2	—	—	—	—	—	—	—	1	1[1]	—
126	119	245	—	—	—	—	—	—	—	—	—	—	—	—	—	—	—	—
129	125	254	—	1	1	—	—	—	—	—	—	—	—	—	—	—	—	—
64	68	132	—	—	—	—	—	—	—	—	—	—	—	—	—	—	—	—
140	114	254	—	—	—	—	—	—	—	—	—	—	—	—	—	—	—	—
10	10	20	—	—	—	—	—	—	—	—	—	—	—	—	—	—	—	—
100	91	191	—	—	—	—	—	—	—	—	—	—	—	—	—	—	—	—
1491	1350	2841	11	18	29	1	1	2	—	—	—	—	—	—	—	1	1[1]	—
8656	7188	15844	2610	2220	4830	12	6	18	40	29	69	34	29	63	34	26	60[2]	4[3]

Kotar: Котар: Visoko — Високо.

84	64	148	—	—	—	—	—	—	—	—	—	—	—	—	—	—	—	—
64	69	133	2	2	4	—	—	—	—	—	—	—	—	—	—	—	—	—
25	20	45	1	1	2	—	—	—	—	—	—	—	—	—	—	—	—	—
41	26	67	—	—	—	—	—	—	—	—	—	—	—	—	—	—	—	—
3	2	5	23	19	42	—	—	—	—	—	—	—	—	—	—	—	—	—
71	52	123	—	—	—	—	—	—	—	—	—	—	—	—	—	—	—	—
—	—	—	—	—	—	—	—	—	—	—	—	—	—	—	—	—	—	—
68	70	138	41	43	84	—	—	—	—	—	—	—	—	—	—	—	—	—
88	81	169	—	—	—	—	—	—	—	—	—	—	—	—	—	—	—	—
106	98	204	—	—	—	—	—	—	—	—	—	—	—	—	—	—	—	—
137	121	258	—	—	—	—	—	—	—	—	—	—	—	—	—	—	—	—
80	71	151	—	—	—	—	—	—	—	—	—	—	—	—	—	—	—	—
227	173	400	3	4	7	—	—	—	—	—	—	—	—	—	—	—	—	—
—	—	—	—	—	—	—	—	—	—	—	—	—	—	—	—	—	—	—
4	3	7	—	—	—	—	—	—	—	—	—	—	—	—	—	—	—	—
28	23	51	—	—	—	—	—	—	—	—	—	—	—	—	—	—	—	—
—	—	—	—	—	—	—	—	—	—	—	—	—	—	—	—	—	—	—

---

[1] *augsb. konf.*
[2] *45 augsb. konf., 15 helv. konf.*
[3] *armen.*

Kotar: Котар: Visoko — Високо.

Politička općina Mjesto Политичка опћина Мјесто	Kuće — Куће			Stanarske stranke Станарске странке	Prisutno žiteljstvo sa vojništvom Присутно житељство са војништвом	Prisutno civilno žiteljstvo					
	nastanjene настањене	nenastanjene ненастањене	ukupno укупно			muško — мушко	žensko — женско	ukupno укупно	Srpsko-pravoslavni Српско-православни		
									muško мушко	žensko женско	ukupno укупно
Desetnik, *s. opć.* — **Десетник.**											
Desetnik — Десетник	62	3	65	63	289	165	124	289	75	62	137
Dumanac — Думанац	18	—	18	19	139	72	67	139	—	—	—
Doboj, *s. opć.* — **Добој.**											
Bičer — Бичер	41	1	42	41	246	136	110	246	57	51	108
Doboj — Добој	107	1	108	107	564	302	262	564	—	—	—
Koprivnica — Копривница	49	—	49	49	248	128	120	248	10	14	24
Donja Zgošća, *s. opć.* — **Доња Згошћа.**											
Brnj — Брњ	27	—	27	29	137	77	60	137	—	—	—
Bukovlje — Буковље	65	1	66	67	354	182	172	354	—	—	—
Crnče — Црнче	28	—	28	30	183	105	78	183	—	—	—
Donja Zgošća — Доња Згошћа	41	—	41	42	240	126	114	240	6	7	13
Haušovići — Хаушовићи	8	—	8	8	43	26	17	43	3	6	9
Kakanj (ugljeni majdan) — Какањ (угљени мајдан)	36	7	43	120	551	326	220	546	14	11	25
Plandište — Пландиште	15	1	16	17	109	53	56	109	11	15	26
Polje — Поље	4	—	4	4	22	14	8	22	—	—	—
Popi — Попи	30	—	30	31	161	85	76	161	—	—	—
Donje Moštre, *s. opć.* — **Доње Моштре.**											
Donje Moštre — Доње Моштре	39	1	40	40	195	119	76	195	—	—	—
Goduša, *s. opć.* — **Годуша.**											
Ćehići — Ћехићи	7	—	7	7	33	19	14	33	—	—	—
Goduša — Годуша	9	—	9	10	70	33	37	70	—	—	—
Grajani — Грајани	25	2	27	29	138	77	61	138	14	11	25
Poregje — Поређе	20	—	20	23	138	74	64	138	19	12	31
Račići — Рачићи	16	1	17	18	106	60	46	106	—	—	—
Ramadanovići — Рамадановићи	13	2	15	13	65	33	32	65	—	—	—
Vir — Вир	11	—	11	12	83	33	50	83	—	—	—
Zagorice — Загорице	11	—	11	16	128	69	59	128	12	10	22
Gornja Zgošća, *s. opć.* — **Горња Згошћа.**											
Ivnica — Ивница	21	—	21	21	118	74	44	118	25	16	41
Semetiš — Семетиш	16	—	16	17	79	43	36	79	—	—	—
Slagoščići — Слагошчићи	11	1	12	11	50	33	17	50	—	—	—
Vukanovići — Вукановићи	46	—	46	46	264	152	112	264	—	—	—
Zagragje — Заграђе	27	2	29	28	115	68	47	115	—	—	—
Zlokuće — Злокуће	25	—	25	26	103	53	50	103	—	—	—
Gornje Moštre, *s. opć.* — **Горње Моштре.**											
Gornje Moštre — Горње Моштре	23	4	27	25	134	75	59	134	25	12	37
Gračanica, *s. opć.* — **Грачаница.**											
Kovačići — Ковачићи	15	—	15	15	72	42	30	72	4	3	7
Loznik — Лозник	24	1	25	24	127	70	57	127	—	—	—
Malo Čajno — Мало Чајно	37	3	40	38	176	98	78	176	45	34	79
Prhinje — Прхиње	15	1	16	15	75	43	32	75	—	—	—
Smršnica — Смршница	21	2	23	22	135	76	59	135	9	5	14
Tramošnik — Трамошник	17	4	21	17	101	53	48	101	5	8	13
Uvorići — Уворићи	35	3	38	35	174	92	82	174	—	—	—
Veliko Čajno — Велико Чајно	28	5	33	28	150	88	62	150	6	4	10
Vjesolići — Вјесолићи	48	2	50	48	243	134	109	243	6	6	12
Haljinići, *s. opć.* — **Хаљинићи.**											
Haljinići — Хаљинићи	60	4	64	65	405	216	189	405	—	—	—
Kakanj, *s. opć.* — **Какањ.**											
Kakanj — Какањ	7	1	8	8	44	23	21	44	—	—	—
Karaula — Караула	17	1	18	20	141	76	65	141	48	40	88
Kučići — Кучићи	24	3	27	25	135	76	59	135	6	5	11

Присутно цивилно житељство

Muslimani Муслимани			Katolici — Католици						Jevreji — Јевреји						Evangelici Евангелици			Ostali — Остали
			rimo-katolici римо-католици			grko-katolici грко-католици			sefardički (Španj.) сефардички (Шпањ.)			drugi — други						
muško мушко	žensko женско	ukupno укупно	muško мушко	žensko женско	ukupno укупно	muško мушко	žensko женско	ukupno укупно	muško мушко	žensko женско	ukupno укупно	muško мушко	žensko женско	ukupno укупно	muško мушко	žensko женско	ukupno укупно	
89	59	148	1	3	4	—	—	—	—	—	—	—	—	—	—	—	—	—
72	67	139	—	—	—	—	—	—	—	—	—	—	—	—	—	—	—	—
66	47	113	9	11	20	—	—	—	—	—	—	—	—	—	4	1	5[1]	—
282	248	530	14	10	24	—	—	—	4	4	8	2	—	2	—	—	—	—
91	84	175	27	22	49	—	—	—	—	—	—	—	—	—	—	—	—	—
53	37	90	24	23	47	—	—	—	—	—	—	—	—	—	—	—	—	—
61	77	138	121	95	216	—	—	—	—	—	—	—	—	—	—	—	—	—
60	41	101	45	37	82	—	—	—	—	—	—	—	—	—	—	—	—	—
72	66	138	48	41	89	—	—	—	—	—	—	—	—	—	—	—	—	—
23	11	34	—	—	—	—	—	—	—	—	—	—	—	—	—	—	—	—
3	—	3	309	209	518	—	—	—	—	—	—	—	—	—	—	—	—	—
9	9	18	29	26	55	—	—	—	4	6	10	—	—	—	—	—	—	—
5	3	8	9	5	14	—	—	—	—	—	—	—	—	—	—	—	—	—
56	56	112	29	20	49	—	—	—	—	—	—	—	—	—	—	—	—	—
119	76	195	—	—	—	—	—	—	—	—	—	—	—	—	—	—	—	—
19	14	33	—	—	—	—	—	—	—	—	—	—	—	—	—	—	—	—
33	37	70	—	—	—	—	—	—	—	—	—	—	—	—	—	—	—	—
63	50	113	—	—	—	—	—	—	—	—	—	—	—	—	—	—	—	—
55	52	107	—	—	—	—	—	—	—	—	—	—	—	—	—	—	—	—
60	46	106	—	—	—	—	—	—	—	—	—	—	—	—	—	—	—	—
33	32	65	—	—	—	—	—	—	—	—	—	—	—	—	—	—	—	—
33	50	83	—	—	—	—	—	—	—	—	—	—	—	—	—	—	—	—
—	—	—	57	49	106	—	—	—	—	—	—	—	—	—	—	—	—	—
49	28	77	—	—	—	—	—	—	—	—	—	—	—	—	—	—	—	—
43	36	79	—	—	—	—	—	—	—	—	—	—	—	—	—	—	—	—
—	—	—	33	17	50	—	—	—	—	—	—	—	—	—	—	—	—	—
—	—	—	152	112	264	—	—	—	—	—	—	—	—	—	—	—	—	—
60	36	96	8	11	19	—	—	—	—	—	—	—	—	—	—	—	—	—
53	50	103	—	—	—	—	—	—	—	—	—	—	—	—	—	—	—	—
50	47	97	—	—	—	—	—	—	—	—	—	—	—	—	—	—	—	—
38	27	65	—	—	—	—	—	—	—	—	—	—	—	—	—	—	—	—
70	57	127	—	—	—	—	—	—	—	—	—	—	—	—	—	—	—	—
53	44	97	—	—	—	—	—	—	—	—	—	—	—	—	—	—	—	—
43	32	75	—	—	—	—	—	—	—	—	—	—	—	—	—	—	—	—
67	54	121	—	—	—	—	—	—	—	—	—	—	—	—	—	—	—	—
48	40	88	—	—	—	—	—	—	—	—	—	—	—	—	—	—	—	—
92	82	174	—	—	—	—	—	—	—	—	—	—	—	—	—	—	—	—
82	58	140	—	—	—	—	—	—	—	—	—	—	—	—	—	—	—	—
128	103	231	—	—	—	—	—	—	—	—	—	—	—	—	—	—	—	—
—	—	—	216	189	405	—	—	—	—	—	—	—	—	—	—	—	—	—
23	21	44	—	—	—	—	—	—	—	—	—	—	—	—	—	—	—	—
28	25	53	—	—	—	—	—	—	—	—	—	—	—	—	—	—	—	—
70	54	124	—	—	—	—	—	—	—	—	—	—	—	—	—	—	—	—

---

[1] *augsb. konf.*

Kotar: Котар: Visoko — Високо.

Politička općina Mjesto Политичка опћина Мјесто	Kuće — Куће			Stanarske stranke Станарске странке	Prisutno žiteljstvo sa vojništvom Присутно житељство са војништвом	Prisutno civilno žiteljstvo					
	nastanjene настањене	nenastanjene ненастањене	ukupno укупно			muško — мушко	žensko — женско	ukupno укупно	Srpsko-pravoslavni Српско-православни		
									muško мушко	žensko женско	ukupno укупно
Mramor — Мрамор	13	—	13	14	86	53	33	86	—	—	—
Ribnica — Рибница	23	—	23	24	163	89	74	163	—	—	—
Subotinje — Суботиње	30	—	30	33	193	108	85	193	88	66	154
Tičići — Тичићи	42	1	43	44	274	144	130	274	86	77	163
Vrtlišće — Вртлишће	32	—	32	36	168	94	74	168	—	—	—
Kralupi, *s. opć.* — **Кралупи.**											
Čifluk — Чифлук	56	—	56	58	392	225	167	392	189	132	321
Dautovci — Даутовци	29	8	37	31	160	89	71	160	17	10	27
Dvor — Двор	31	—	31	33	222	127	95	222	59	36	95
Ginje — Гиње	18	—	18	19	156	84	72	156	11	11	22
Stuparići — Ступарићи	26	7	33	26	160	90	70	160	20	11	31
Zbilje — Збиље	23	1	24	27	170	81	89	170	46	51	97
Kraljevac, *s. opć.* — **Краљевац.**											
Biskupići — Бискупићи	11	1	12	11	70	37	33	70	37	33	70
Muhašinovići — Мухашиновићи	11	2	13	12	79	42	37	79	38	33	71
Srhinje — Срхиње	52	8	60	52	217	112	105	217	3	—	3
Topuzovo Polje — Топузово Поље	28	5	33	30	160	88	72	160	66	59	125
Kraljeva Sutiska, *s. opć.* — **Краљева Сутиска.**											
Kraljeva Sutiska — Краљева Сутиска	98	7	105	103	435	216	219	435	—	—	—
Ratanj — Ратањ	29	1	30	29	154	84	70	154	—	—	—
Teševo — Тешево	31	—	31	21	225	123	102	225	—	—	—
Lučići, *s. opć.* — **Лучићи.**											
Bradaši — Брадаши	11	—	11	11	80	42	38	80	—	—	—
Kračići — Крачићи	3	—	3	3	17	7	10	17	—	—	—
Lučići — Лучићи	18	—	18	18	95	62	33	95	—	—	—
Podjavor — Подјавор	2	-	2	2	14	7	7	14	7	7	14
Slavin — Славин	13	1	14	13	115	58	57	115	58	57	115
Lješevo, *s. opć.* — **Љешево.**											
Lješevo — Љешево	81	9	90	84	419	236	183	419	2	1	3
Monjari — Моњари	125	10	135	127	684	368	316	684	80	67	147
Mokronoge, *s. opć.* — **Мокроноге.**											
Buzići — Бузићи	49	—	49	49	282	151	131	282	6	5	11
Džindići — Џиндићи	26	—	26	26	118	69	49	118	10	6	16
Hlapčevići — Хлапчевићи	78	5	83	80	393	217	176	393	42	31	73
Seoča — Сеоча	54	2	56	55	242	135	107	242	13	13	26
Obre, *s. opć.* — **Обре.**											
Bjelavići — Бјелавићи	39	9	48	39	284	154	130	284	—	—	—
Ćatići — Ћатићи	55	6	61	56	328	169	159	328	1	—	1
Obre — Обре	46	2	48	46	254	140	114	254	—	—	—
Papratnica, *s. opć.* — **Папратница.**											
Donja Papratnica — Доња Папратница	41	2	43	43	233	128	105	233	5	3	8
Gornja Papratnica — Горња Папратница	22	—	22	22	121	67	54	121	40	33	73
Javor — Јавор	16	1	17	17	92	53	39	92	30	18	48
Kujavče — Кујавче	20	1	21	20	94	50	44	94	—	—	—
Podgora, *s. opć.* — **Подгора.**											
Misoča — Мисоча	84	13	97	86	526	295	231	526	98	64	162
Mrakovo — Мраково	45	7	52	49	340	180	160	340	129	117	246
Podgora — Подгора	52	6	58	52	358	185	173	358	56	48	104
Podlugovi — Подлугови	34	2	36	70	306	159	147	306	79	82	161
Seoce — Сеоце	13	2	15	13	75	35	40	75	18	21	39
Sovrle — Соврле	28	3	31	29	254	128	126	254	109	111	220
Vlahinja — Влахиња	23	1	24	25	137	78	59	137	65	50	115
Župča — Жупча	67	5	72	67	399	205	194	399	4	6	10

Присутно цивилно житељство

Muslimani Муслимани			Katolici — Католици						Jevreji — Јевреји						Evangelici Евангелици			Ostali — Остали
			rimo-katolici римо-католици			grko-katolici грко-католици			sefardički (Španj.) сефардички (Шпањ.)			drugi — други						
muško мушко	žensko женско	ukupno укупно	muško мушко	žensko женско	ukupno укупно	muško мушко	žensko женско	ukupno укупно	muško мушко	žensko женско	ukupno укупно	muško мушко	žensko женско	ukupno укупно	muško мушко	žensko женско	ukupno укупно	
53	33	86	—	—	—	—	—	—	—	—	—	—	—	—	—	—	—	—
89	74	163	—	—	—	—	—	—	—	—	—	—	—	—	—	—	—	—
20	19	39	—	—	—	—	—	—	—	—	—	—	—	—	—	—	—	—
58	53	111	—	—	—	—	—	—	—	—	—	—	—	—	—	—	—	—
94	74	168	—	—	—	—	—	—	—	—	—	—	—	—	—	—	—	—
36	35	71	—	—	—	—	—	—	—	—	—	—	—	—	—	—	—	—
72	61	133	—	—	—	—	—	—	—	—	—	—	—	—	—	—	—	—
68	59	127	—	—	—	—	—	—	—	—	—	—	—	—	—	—	—	—
73	61	134	—	—	—	—	—	—	—	—	—	—	—	—	—	—	—	—
70	59	129	—	—	—	—	—	—	—	—	—	—	—	—	—	—	—	—
35	38	73	—	—	—	—	—	—	—	—	—	—	—	—	—	—	—	—
—	—	—	—	—	—	—	—	—	—	—	—	—	—	—	—	—	—	—
4	4	8	—	—	—	—	—	—	—	—	—	—	—	—	—	—	—	—
109	105	214		—	—	—	—	—	—	—	—	—	—	—	—	—	—	—
21	12	33	1	1	2	—	—	—	—	—	—	—	—	—	—	—	—	—
17	12	29	199	207	406	—	—	—	—	—	—	—	—	—	—	—	—	—
—	—	—	84	70	154	—	—	—	—	—	—	—	—	—	—	—	—	—
—	—	—	123	102	225	—	—	—	—	—	—	—	—	—	—	—	—	—
—	—	—	42	38	80	—	—	—	—	—	—	—	—	—	—	—	—	—
7	10	17	—	—	—	—	—	—	—	—	—	—	—	—	—	—	—	—
33	17	50	29	16	45	—	—	—	—	—	—	—	—	—	—	—	—	—
—	—	—	—	—	—	—	—	—	—	—	—	—	—	—	—	—	—	—
—	—	—	—	—	—	—	—	—	—	—	—	—	—	—	—	—	—	—
189	147	336	45	35	80	—	—	—	—	—	—	—	—	—	—	—	—	—
266	222	488	22	27	49	—	—	—	—	—	—	—	—	—	—	—	—	—
145	126	271	—	—	—	—	—	—	—	—	—	—	—	—	—	—	—	—
59	43	102	—	—	—	—	—	—	—	—	—	—	—	—	—	—	—	—
175	145	320	—	—	—	—	—	—	—	—	—	—	—	—	—	—	—	—
122	94	216	—	—	—	—	—	—	—	—	—	—	—	—	—	—	—	—
—	—	—	154	130	284	—	—	—	—	—	—	—	—	—	—	—	—	—
—	—	—	168	159	327	—	—	—	—	—	—	—	—	—	—	—	—	—
138	113	251	2	1	3	—	—	—	—	—	—	—	—	—	—	—	—	—
123	102	225	—	—	—	—	—	—	—	—	—	—	—	—	—	—	—	—
27	21	48	—	—	—	—	—	—	—	—	—	—	—	—	—	—	—	—
23	21	44	—	—	—	—	—	—	—	—	—	—	—	—	—	—	—	—
46	42	88	4	2	6	—	—	—	—	—	—	—	—	—	—	—	—	—
193	162	355	4	5	9	—	—	—	—	—	—	—	—	—	—	—	—	—
51	42	93	—	1	1	—	—	—	—	—	—	—	—	—	—	—	—	—
129	125	254	—	—	—	—	—	—	—	—	—	—	—	—	—	—	—	—
14	13	27	65	52	117	—	—	—	—	—	—	—	—	—	1	—	1[1]	—
17	19	36	—	—	—	—	—	—	—	—	—	—	—	—	—	—	—	—
19	15	34	—	—	—	—	—	—	—	—	—	—	—	—	—	—	—	—
13	9	22	—	—	—	—	—	—	—	—	—	—	—	—	—	—	—	—
201	188	389	—	—	—	—	—	—	—	—	—	—	—	—	—	—	—	—

---

[1] *augsb. konf.*

Kotar:
Котар: **Visoko — Високо.**

Politička općina Mjesto Политичка опћина Мјесто	Kuće — Куће			Stanarske stranke Станарске странке	Prisutno žiteljstvo sa vojništvom Присутно житељство са војништвом	Prisutno civilno žiteljstvo					
									Srpsko-pravoslavni Српско-православни		
	nastanjene настањене	nenastanjene ненастањене	ukupno укупно			muško — мушко	žensko — женско	ukupno укупно	muško мушко	žensko женско	ukupno укупно
Podvinci, *s. opć.* — **Подвинци.**											
Bukovik — Буковик	9	—	9	9	35	23	12	35	—	—	—
Lužnica — Лужница	20	4	24	24	118	64	54	118	64	54	118
Oštrlja — Оштрља	14	2	16	15	77	42	35	77	—	—	—
Podvinci — Подвинци	36	11	47	37	216	124	92	216	62	52	114
Poljani, *s. opć.* — **Пољани.**											
Bogeljići — Богељићи	6	2	8	6	22	12	10	22	—	—	—
Gajine — Гајине	21	2	23	21	127	62	65	127	2	2	4
Kovačići — Ковачићи	23	1	24	23	118	63	55	118	—	—	—
Papratno — Папратно	3	1	4	3	35	17	18	35	—	—	—
Riješnjaci — Ријешњаци	7	1	8	7	28	15	13	28	—	—	—
Šeperci — Шеперци	8	1	9	8	49	27	22	49	—	—	—
Vodarići — Водарићи	32	2	34	32	173	97	76	173	—	—	—
Porječani, *s. opć.* — **Порјечани.**											
Brdo — Брдо	10	—	10	10	58	34	24	58	17	16	33
Buzići — Бузићи	24	—	24	24	120	60	60	120	—	—	—
Dobrinje — Добриње	26	—	26	29	186	99	87	186	58	49	107
Grgjevac — Грђевац	19	—	19	19	117	71	46	117	16	11	27
Mali Trnovci — Мали Трновци	26	—	26	27	133	77	56	133	2	1	3
Podvinje — Подвиње	14	—	14	14	83	44	39	83	7	4	11
Poklečići — Поклечићи	5	—	5	6	40	24	16	40	—	—	—
Porječani — Порјечани	24	—	24	24	122	73	49	122	—	—	—
Skaparanovići — Скапарановићи	20	—	20	21	88	49	39	88	12	9	21
Upovac — Уповац	19	—	19	19	115	62	53	115	—	—	—
Zagornica — Загорница	10	—	10	10	66	40	26	66	—	—	—
Potkraj, *s. opć.* — **Поткрај.**											
Izbod — Избод	22	—	22	22	138	75	63	138	22	15	37
Potkraj — Поткрај	19	7	26	19	124	71	53	124	19	10	29
Vrbovik — Врбовик	11	1	12	11	63	33	30	63	2	3	5
Radovlje, *s. opć.* — **Радовље.**											
Brezovik — Брезовик	14	1	15	14	90	42	48	90	17	21	38
Hadžići — Хаџићи	19	9	28	19	93	47	46	93	9	9	18
Kalići — Калићи	66	6	72	68	337	182	155	337	48	38	86
Maurovići — Мауровићи	65	6	71	69	395	206	189	395	86	80	166
Sebinje — Себиње	20	2	22	22	123	69	54	123	11	10	21
Ričica, *s. opć.* — **Ричица.**											
Halunovići — Халуновићи	13	6	19	13	68	36	32	68	—	—	—
Lipnica katolička — Липница католичка	28	5	33	28	130	62	68	130	—	—	—
Lipnica muslimanska — Липница муслиманска	12	1	13	12	58	35	23	58	—	—	—
Nažbilje — Нажбиље	36	7	43	37	198	114	84	198	—	—	—
Ričica — Ричица	85	11	96	85	497	265	232	497	—	—	—
Živalji — Живаљи	19	1	20	20	123	72	51	123	—	—	—
Seoce, *s. opć.* — **Сеоце.**											
Bijelo Polje — Бијело Поље	31	1	32	32	214	114	100	214	—	—	—
Brežani — Брежани	25	7	32	27	159	84	75	159	—	—	—
Grm — Грм	9	—	9	9	47	24	23	47	—	—	—
Miljačići — Миљачићи	28	2	30	29	148	67	81	148	—	—	—
Seoce — Сеоце	38	5	43	39	247	133	114	247	—	—	—
Zajezda — Зајезда	9	1	10	9	52	26	26	52	—	—	—
Slapnica, *s. opć.* — **Слапница.**											
Gora — Гора	47	3	50	47	303	163	140	303	—	—	—
Slapnica — Слапница	43	2	45	44	343	191	152	343	—	—	—
Smrekovica, *s. opć.* — **Смрековица.**											
Breza (ugljeni majdan) — Бреза (угљени мајдан)	18	2	20	54	197	126	71	197	13	8	21
Dabravine — Дабравине	14	2	16	14	81	44	37	81	20	20	40

Присутно цивилно житељство

Muslimani Муслимани			Katolici — Католици						Jevreji — Јевреји						Evangelici Евангелици			Ostali — Остали
			rimo-katolici римо-католици			grko-katolici грко-католици			sefardički (Španj.) сефардички (Шпањ.)			drugi — други						
muško мушко	žensko женско	ukupno укупно	muško мушко	žensko женско	ukupno укупно	muško мушко	žensko женско	ukupno укупно	muško мушко	žensko женско	ukupno укупно	muško мушко	žensko женско	ukupno укупно	muško мушко	žensko женско	ukupno укупно	
23	12	35	—	—	—	—	—	—	—	—	—	—	—	—	—	—	—	—
—	—	—	—	—	—	—	—	—	—	—	—	—	—	—	—	—	—	—
42	35	77	—	—	—	—	—	—	—	—	—	—	—	—	—	—	—	—
62	40	102	—	—	—	—	—	—	—	—	—	—	—	—	—	—	—	—
11	10	21	1	—	1	—	—	—	—	—	—	—	—	—	—	—	—	—
—	—	—	60	63	123	—	—	—	—	—	—	—	—	—	—	—	—	—
—	—	—	63	55	118	—	—	—	—	—	—	—	—	—	—	—	—	—
—	—	—	17	18	35	—	—	—	—	—	—	—	—	—	—	—	—	—
—	—	—	15	13	28	—	—	—	—	—	—	—	—	—	—	—	—	—
5	7	12	22	15	37	—	—	—	—	—	—	—	—	—	—	—	—	—
—	—	—	97	76	173	—	—	—	—	—	—	—	—	—	—	—	—	—
16	5	21	—	—	—	—	—	—	1	3	4	—	—	—	—	—	—	—
60	60	120	—	—	—	—	—	—	—	—	—	—	—	—	—	—	—	—
24	24	48	17	14	31	—	—	—	—	—	—	—	—	—	—	—	—	—
55	35	90	—	—	—	—	—	—	—	—	—	—	—	—	—	—	—	—
75	55	130	—	—	—	—	—	—	—	—	—	—	—	—	—	—	—	—
34	31	65	3	4	7	—	—	—	—	—	—	—	—	—	—	—	—	—
24	16	40	—	—	—	—	—	—	—	—	—	—	—	—	—	—	—	—
73	49	122	—	—	—	—	—	—	—	—	—	—	—	—	—	—	—	—
37	30	67	—	—	—	—	—	—	—	—	—	—	—	—	—	—	—	—
62	53	115	—	—	—	—	—	—	—	—	—	—	—	—	—	—	—	—
40	26	66	—	—	—	—	—	—	—	—	—	—	—	—	—	—	—	—
53	48	101	—	—	—	—	—	—	—	—	—	—	—	—	—	—	—	—
52	43	95	—	—	—	—	—	—	—	—	—	—	—	—	—	—	—	—
31	27	58	—	—	—	—	—	—	—	—	—	—	—	—	—	—	—	—
25	27	52	—	—	—	—	—	—	—	—	—	—	—	—	—	—	—	—
38	37	75	—	—	—	—	—	—	—	—	—	—	—	—	—	—	—	—
125	109	234	9	8	17	—	—	—	—	—	—	—	—	—	—	—	—	—
95	86	181	23	21	44	—	—	—	2	2	4	—	—	—	—	—	—	—
58	44	102	—	—	—	—	—	—	—	—	—	—	—	—	—	—	—	—
36	32	68	—	—	—	—	—	—	—	—	—	—	—	—	—	—	—	—
—	—	—	62	68	130	—	—	—	—	—	—	—	—	—	—	—	—	—
35	23	58	—	—	—	—	—	—	—	—	—	—	—	—	—	—	—	—
82	56	138	32	28	60	—	—	—	—	—	—	—	—	—	—	—	—	—
157	134	291	108	98	206	—	—	—	—	—	—	—	—	—	—	—	—	—
72	51	123	—	—	—	—	—	—	—	—	—	—	—	—	—	—	—	—
23	22	45	91	78	169	—	—	—	—	—	—	—	—	—	—	—	—	—
84	75	159	—	—	—	—	—	—	—	—	—	—	—	—	—	—	—	—
7	6	13	17	17	34	—	—	—	—	—	—	—	—	—	—	—	—	—
1	2	3	66	79	145	—	—	—	—	—	—	—	—	—	—	—	—	—
14	7	21	119	107	226	—	—	—	—	—	—	—	—	—	—	—	—	—
—	—	—	26	26	52	—	—	—	—	—	—	—	—	—	—	—	—	—
97	80	177	66	60	126	—	—	—	—	—	—	—	—	—	—	—	—	—
69	61	130	122	91	213	—	—	—	—	—	—	—	—	—	—	—	—	—
2	—	2	111	63	174	—	—	—	—	—	—	—	—	—	—	—	—	—
15	10	25	9	7	16	—	—	—	—	—	—	—	—	—	—	—	—	—

Kotar:
Котар: Visoko — Високо.

Politička općina Mjesto Политичка опћина Мјесто	Kuće — Куће			Stanarske stranke Станарске странке	Prisutno žiteljstvo sa vojništvom Присутно житељство са војништвом	Prisutno civilno žiteljstvo					
	nastanjene настањене	nenastanjene ненастањене	ukupno укупно			muško — мушко	žensko — женско	ukupno укупно	Srpsko-pravoslavni Српско-православни muško мушко	žensko женско	ukupno укупно
Smrekovica — Смрековица	22	3	25	23	155	83	72	155	53	48	101
Sutiščica — Сутишчица	34	10	44	42	159	93	66	159	20	21	41
Vardište — Вардиште	15	4	19	15	112	61	51	112	9	9	18
Trnovci, *s. opć.* — **Трновци.**											
Buličići — Буличићи	33	2	35	33	190	97	93	190	—	—	—
Dolovi — Долови	9	—	9	9	52	33	19	52	—	—	—
Šošnje — Шошње	22	2	24	22	121	68	53	121	—	—	—
Trnovci — Трновци	38	1	39	38	229	115	114	229	—	—	—
Tršće, *s. opć.* — **Тршће.**											
Tršće — Тршће	59	1	60	60	337	183	154	337	37	29	66
Tušnjići, *s. opć.* — **Тушњићи.**											
Gorani — Горани	20	—	20	22	119	70	49	119	65	48	113
Grad — Град	8	—	8	9	67	35	32	67	35	32	67
Tušnjići — Тушњићи	40	1	41	43	248	146	102	248	31	27	58
Visoko, *gr. opć.* — **Високо.**											
Visoko — Високо	824	49	873	868	4113	2131	1974	4105	383	369	752
Višnjica, *s. opć.* — **Вишњица.**											
Kopuščići — Копушчићи	17	—	17	18	151	80	71	151	—	—	—
Korito — Корито	18	2	20	18	140	78	62	140	5	3	8
Solakovići — Солаковићи	30	—	30	35	221	127	94	221	5	2	7
Višnjica — Вишњица	14	—	14	16	100	58	42	100	—	—	—
Vratnica, *s. opć.* — **Вратница.**											
Banjer-kula — Бањер-кула	20	5	25	20	126	70	56	126	57	45	102
Eleševići — Елешевићи	30	15	45	31	171	94	77	171	3	2	5
Kopači — Копачи	6	—	6	6	52	26	26	52	26	26	52
Odžak — Оџак	15	1	16	15	143	81	62	143	77	60	137
Vratnica — Вратница	56	15	71	56	324	184	140	324	40	25	65
Zimča, *s. opć.* — **Зимча.**											
Zimča — Зимча	53	7	60	54	261	151	110	261	115	86	201
Ukupno uži kotar Укупно ужи котар	5774	482	6256	6147	34018	18419	15586	34005	3996	3407	7403

Kotarska ispostava:
Котарска испостава: Vareš — Вареш.

Kotar:
Котар: Visoko — Високо.

Politička općina Mjesto Политичка опћина Мјесто	nastanjene настањене	nenastanjene ненастањене	ukupno укупно	Stanarske stranke Станарске странке	Prisutno žiteljstvo sa vojništvom Присутно житељство са војништвом	muško — мушко	žensko — женско	ukupno укупно	Srpsko-pravoslavni Српско-православни muško мушко	žensko женско	ukupno укупно
Blaža, *s. opć.* — **Блажа.**											
Blaža — Блажа	12	—	12	12	66	33	33	66	33	33	66
Čamovine — Чамовине	9	1	10	9	38	18	20	38	18	20	38
Karići — Карићи	2	—	2	2	11	7	4	11	7	4	11
Letevci — Летевци	8	1	9	8	49	24	25	49	24	25	49
Pajtovići — Пајтовићи	5	—	5	5	39	20	19	39	20	19	39
Toljenak — Тољенак	19	1	20	20	125	64	61	125	64	61	125
Borovica, *s. opć.* — **Боровица.**											
Donja Borovica — Доња Боровица	37	—	37	39	260	136	124	260	—	—	—
Gornja Borovica — Горња Боровица	37	3	40	48	252	126	126	252	—	—	—
Brgule, *s. opć.* — **Бргуле.**											
Brgule — Бргуле	27	1	28	28	177	94	83	177	93	82	175
Šikulje — Шикуље	5	2	7	5	41	19	22	41	19	22	41

Присутно цивилно житељство

Muslimani Муслимани muško мушко	Muslimani Муслимани žensko женско	Muslimani Муслимани ukupno укупно	Katolici — Католици rimo-katolici римо-католици muško мушко	rimo-katolici žensko женско	rimo-katolici ukupno укупно	grko-katolici грко-католици muško мушко	grko-katolici žensko женско	grko-katolici ukupno укупно	Jevreji — Јевреји sefardički (Špan.) сефардички (Шпањ.) muško мушко	sefardički žensko женско	sefardički ukupno укупно	drugi — други muško мушко	drugi žensko женско	drugi ukupno укупно	Evangelici Евангелици muško мушко	Evangelici žensko женско	Evangelici ukupno укупно	Ostali — Остали
30	24	54	—	—	—	—	—	—	—	—	—	—	—	—	—	—	—	—
59	41	100	14	4	18	—	—	—	—	—	—	—	—	—	—	—	—	—
52	42	94	—	—	—	—	—	—	—	—	—	—	—	—	—	—	—	—
25	19	44	72	74	146	—	—	—	—	—	—	—	—	—	—	—	—	—
33	19	52	—	—	—	—	—	—	—	—	—	—	—	—	—	—	—	—
51	39	90	17	14	31	—	—	—	—	—	—	—	—	—	—	—	—	—
53	49	102	62	65	127	—	—	—	—	—	—	—	—	—	—	—	—	—
119	98	217	27	27	54	—	—	—	—	—	—	—	—	—	—	—	—	—
5	1	6	—	—	—	—	—	—	—	—	—	—	—	—	—	—	—	—
—	—	—	—	—	—	—	—	—	—	—	—	—	—	—	—	—	—	—
115	75	190	—	—	—	—	—	—	—	—	—	—	—	—	—	—	—	—
1453	1402	2855	205	105	310	1	1	2	85	89	174	4	8	12	—	—	—	—
3	—	3	77	71	148	—	—	—	—	—	—	—	—	—	—	—	—	—
73	59	132	—	—	—	—	—	—	—	—	—	—	—	—	—	—	—	—
27	21	48	92	69	161	—	—	—	—	—	—	—	—	—	3	2	5[1]	—
4	1	5	54	41	95	—	—	—	—	—	—	—	—	—	—	—	—	—
10	9	19	3	2	5	—	—	—	—	—	—	—	—	—	—	—	—	—
82	70	152	9	5	14	—	—	—	—	—	—	—	—	—	—	—	—	—
—	—	—	—	—	—	—	—	—	—	—	—	—	—	—	—	—	—	—
4	2	6	—	—	—	—	—	—	—	—	—	—	—	—	—	—	—	—
144	115	259	—	—	—	—	—	—	—	—	—	—	—	—	—	—	—	—
31	23	54	5	1	6	—	—	—	—	—	—	—	—	—	—	—	—	—
10376	8781	19157	3936	3282	7218	1	1	2	96	104	200	6	8	14	8	3	11[1]	—

Kotar: Котар: Visoko — Високо.

Kotarska ispostava: Котарска испостава: Vareš — Вареш.

—	—	—	—	—	—	—	—	—	—	—	—	—	—	—	—	—	—	—
—	—	—	—	—	—	—	—	—	—	—	—	—	—	—	—	—	—	—
—	—	—	—	—	—	—	—	—	—	—	—	—	—	—	—	—	—	—
—	—	—	—	—	—	—	—	—	—	—	—	—	—	—	—	—	—	—
—	—	—	—	—	—	—	—	—	—	—	—	—	—	—	—	—	—	—
—	—	—	—	—	—	—	—	—	—	—	—	—	—	—	—	—	—	—
—	—	—	136	124	260	—	—	—	—	—	—	—	—	—	—	—	—	—
—	—	—	126	126	252	—	—	—	—	—	—	—	—	—	—	—	—	—
—	—	—	1	1	2	—	—	—	—	—	—	—	—	—	—	—	—	—
—	—	—	—	—	—	—	—	—	—	—	—	—	—	—	—	—	—	—

---

[1] *augsb. konf.*

Kotarska ispostava: Котарска испостава: Vareš — Вареш.

Kotar: Котар: Visoko — Високо.

Politička općina Mjesto Политичка општина Мјесто	Kuće — Куће			Stanarske stranke Станарске странке	Prisutno žiteljstvo sa vojništvom Присутно житељство са војништвом	Prisutno civilno žiteljstvo					
	nastanjene настањене	nenastanjene ненастањене	ukupno укупно			muško — мушко	žensko — женско	ukupno укупно	Srpsko-pravoslavni Српско-православни		
									muško мушко	žensko женско	ukupno укупно
Budoželj, *s. opć.* — **Будожељ.**											
Budoželj — Будожељ	36	4	40	47	252	140	112	252	—	—	—
Zalja — Жаља	7	3	10	7	49	24	25	49	24	25	49
Žišci — Жишци	5	—	5	5	42	22	20	42	22	20	42
Čunište, *s. opć.* — **Чуниште.**											
Čunište — Чуниште	34	1	35	45	213	113	100	213	—	—	—
Daštansko, *s. opć.* — **Даштанско.**											
Daštansko — Даштанско	14	1	15	16	95	54	41	95	—	—	—
Višnjići — Вишњићи	9	—	9	13	92	47	45	92	11	5	16
Donja Vijaka, *s. opć.* — **Доња Вијака.**											
Donja Vijaka — Доња Вијака	27	—	27	30	162	77	85	162	—	—	—
Han Pobilje — Хан Побиље	1	—	1	1	2	1	1	2	—	—	—
Han Podzarugje — Хан Подзаруђе	2	—	2	2	11	6	5	11	—	—	—
Duboščica, *s. opć.* — **Дубошчица.**											
Duboščica — Дубошчица	31	7	38	44	371	300	71	371	19	2	21
Kopalište — Копалиште	2	1	3	2	10	6	4	10	—	—	—
Rudine — Рудине	—	1	1	—	—	—	—	—	—	—	—
Gornja Vijaka, *s. opć.* - **Горња Вијака.**											
Gornja Vijaka — Горња Вијака	40	8	48	42	196	88	108	196	—	—	—
Javornik, *s. opć.* — **Јаворник.**											
Fratarska Ponikva — Фратарска Поникваа	2	—	2	2	4	2	2	4	—	—	—
Javornik — Јаворник	18	3	21	18	99	48	51	99	—	—	—
Osoje — Осоје	7	1	8	7	42	21	21	42	—	—	—
Zabrežje — Забрежје	4	1	5	5	32	18	14	32	—	—	—
Kokošinac, *s. opć.* — **Кокошинац.**											
Kokošinac — Кокошинац	21	3	24	21	101	58	43	101	—	—	—
Podzarugje-Tribija — Подзаруђе-Трибија	2	—	2	3	17	8	9	17	—	—	—
Kopjari, *s. opć.* — **Копјари.**											
Kopjari — Копјари	15	2	17	18	86	47	39	86	—	—	—
Kučukovići — Кучуковићи	3	2	5	3	16	8	8	16	—	—	—
Krčevine, *s. opć.* — **Крчевине.**											
Krčevine — Крчевине	29	3	32	35	189	100	89	189	—	—	—
Kunosići, *s. opć.* **Куносићи.**											
Ćeće — Ћеће	5	1	6	5	39	20	19	39	20	19	39
Čemerna — Чемерна	6	—	6	7	72	43	29	72	43	29	72
Karačići — Карачићи	7	2	9	7	40	23	17	40	23	17	40
Karaula — Караула	7	1	8	10	72	43	29	72	35	26	61
Kunosići — Куносићи	8	1	9	8	81	42	39	81	42	39	81
Seoce — Сеоце	9	—	9	9	55	35	20	55	—	—	—
Sršljenci — Сршљенци	2	—	2	2	10	5	5	10	5	5	10
Šćit — Шћит	1	1	2	1	19	6	13	19	6	13	19
Zakućnica — Закућница	5	—	5	5	35	18	17	35	18	17	35
Ligatići, *s. opć.* — **Лигатићи.**											
Ligatići — Лигатићи	15	—	15	21	122	60	62	122	9	7	16
Mizinovci — Мизиновци	10	—	10	13	67	39	28	67	—	—	—
Naseoce — Насеоце	5	—	5	5	26	10	16	26	9	11	20
Miokovići, *s. opć.* — **Миоковићи.**											
Dragovići — Драговићи	13	—	13	16	71	42	29	71	—	—	—
Miokovići — Миоковићи	21	1	22	25	143	82	61	143	—	—	—
Semizova Ponikva — Семизова Поникваа	5	—	5	5	39	17	22	39	—	—	—

Kotar:
Котар: Visoko — Високо.

Kotarska ispostava:
Котарска испостава: Vareš — Вареш.

Присутно цивилно житељство

Muslimani Муслимани			Katolici — Католици						Jevreji — Јевреји						Evangelici Евангелици			Ostali — Остали
			rimo-katolici римо-католици			grko-katolici грко-католици			sefardički (Španj.) сефардички (Шпањ.)			drugi — други						
muško мушко	žensko женско	ukupno укупно	muško мушко	žensko женско	ukupno укупно	muško мушко	žensko женско	ukupno укупно	muško мушко	žensko женско	ukupno укупно	muško мушко	žensko женско	ukupno укупно	muško мушко	žensko женско	ukupno укупно	
138	111	249	2	1	3	—	—	—	—	—	—	—	—	—	—	—	—	—
—	—	—	—	—	—	—	—	—	—	—	—	—	—	—	—	—	—	—
—	—	—	—	—	—	—	—	—	—	—	—	—	—	—	—	—	—	—
111	99	210	2	1	3	—	—	—	—	—	—	—	—	—	—	—	—	—
43	35	78	11	6	17	—	—	—	—	—	—	—	—	—	—	—	—	—
—	—	—	36	40	76	—	—	—	—	—	—	—	—	—	—	—	—	—
—	—	—	77	85	162	—	—	—	—	—	—	—	—	—	—	—	—	—
—	—	—	1	1	2	—	—	—	—	—	—	—	—	—	—	—	—	—
—	—	—	6	5	11	—	—	—	—	—	—	—	—	—	—	—	—	—
3	—	3	89	62	151	180	—	180	2	1	3	6	6	12	1	—	1[1]	—
—	—	—	6	4	10	—	—	—	—	—	—	—	—	—	—	—	—	—
—	—	—	—	—	—	—	—	—	—	—	—	—	—	—	—	—	—	—
—	—	—	88	108	196	—	—	—	—	—	—	—	—	—	—	—	—	—
—	—	—	2	2	4	—	—	—	—	—	—	—	—	—	—	—	—	—
—	—	—	48	51	99	—	—	—	—	—	—	—	—	—	—	—	—	—
—	—	—	21	21	42	—	—	—	—	—	—	—	—	—	—	—	—	—
—	—	—	18	14	32	—	—	—	—	—	—	—	—	—	—	—	—	—
—	—	—	58	43	101	—	—	—	—	—	—	—	—	—	—	—	—	—
—	—	—	8	9	17	—	—	—	—	—	—	—	—	—	—	—	—	—
—	—	—	47	39	86	—	—	—	—	—	—	—	—	—	—	—	—	—
—	—	—	8	8	16	—	—	—	—	—	—	—	—	—	—	—	—	—
—	—	—	100	89	189	—	—	—	—	—	—	—	—	—	—	—	—	—
—	—	—	—	—	—	—	—	—	—	—	—	—	—	—	—	—	—	—
—	—	—	—	—	—	—	—	—	—	—	—	—	—	—	—	—	—	—
—	—	—	—	—	—	—	—	—	—	—	—	—	—	—	—	—	—	—
1	—	1	7	3	10	—	—	—	—	—	—	—	—	—	—	—	—	—
—	—	—	—	—	—	—	—	—	—	—	—	—	—	—	—	—	—	—
35	20	55	—	—	—	—	—	—	—	—	—	—	—	—	—	—	—	—
—	—	—	—	—	—	—	—	—	—	—	—	—	—	—	—	—	—	—
—	—	—	—	—	—	—	—	—	—	—	—	—	—	—	—	—	—	—
—	—	—	—	—	—	—	—	—	—	—	—	—	—	—	—	—	—	—
51	55	106	—	—	—	—	—	—	—	—	—	—	—	—	—	—	—	—
39	28	67	—	—	—	—	—	—	—	—	—	—	—	—	—	—	—	—
1	5	6	—	—	—	—	—	—	—	—	—	—	—	—	—	—	—	—
38	28	66	4	1	5	—	—	—	—	—	—	—	—	—	—	—	—	—
81	58	139	1	3	4	—	—	—	—	—	—	—	—	—	—	—	—	—
—	—	—	17	22	39	—	—	—	—	—	—	—	—	—	—	—	—	—

---

[1] *augsb. konf.*

Kotarska ispostava: Котарска испостава: Vareš — Вареш. Kotar: Котар: Visoko — Високо.

Politička općina Mjesto Политичка опћина Мјесто	Kuće — Куће			Stanarske stranke Станарске странке	Prisutno žiteljstvo sa vojništvom Присутно житељство са војништвом	Prisutno civilno žiteljstvo					
									Srpsko-pravoslavni Српско-православни		
	nastanjene настањене	nenastanjene ненастањене	ukupno укупно			muško — мушко	žensko — женско	ukupno укупно	muško мушко	žensko женско	ukupno укупно
Mir, *s. opć.* — **Мир.**											
Mir — Мир	10	1	11	12	105	49	56	105	—	—	—
Stupni Do — Ступни До	8	—	8	10	68	34	34	68	9	11	20
Nasići, *s. opć.* — **Насићи.**											
Draževići — Дражевићи	13	3	16	16	93	52	41	93	19	19	38
Nasići — Насићи	18	—	18	20	158	85	73	158	26	17	43
Neprivaj — Непривај	13	—	13	16	96	52	44	96	35	29	64
Očevlja, *s. opć.* — **Очевља.**											
Glavica — Главица	20	2	22	20	111	58	53	111	11	10	21
Očevlja — Очевља	34	7	41	34	182	87	95	182	—	—	—
Zvijezda — Звијезда	5	—	5	5	17	6	11	17	—	—	—
Planinica, *s. opć.* — **Планиница.**											
Planinica — Планиница	17	1	18	21	165	96	69	165	96	69	165
Pogari, *s. opć.* — **Погари.**											
Pogari — Погари	46	6	52	52	263	129	134	263	—	—	—
Ravne [Pobrin Han] — Равне [Побрин Хан]	3	1	4	3	19	8	11	19	—	—	—
Sjenokos — Сјенокос	15	1	16	15	76	35	41	76	10	13	23
Potoci, *s. opć.* — **Потоци.**											
Potoci — Потоци	45	3	48	48	259	143	116	259	3	—	3
Vranjkovci — Врањковци	1	1	2	1	4	1	3	4	1	3	4
Pržići, *s. opć.* — **Пржићи.**											
Diknići — Дикнићи	9	—	9	12	82	51	31	82	—	—	—
Mlakve — Млакве	3	1	4	3	23	10	13	23	—	—	—
Pržići — Пржићи	26	4	30	48	283	167	116	283	6	—	6
Tisovci — Тисовци	9	1	10	13	88	47	41	88	—	—	—
Radoševići, *s. opć.* — **Радошевићи.**											
Radoševići — Радошевићи	31	8	39	32	185	93	92	185	—	—	—
Slivno, *s. opć.* — **Сливно.**											
Kadarići — Кадарићи	17	1	18	17	95	50	45	95	9	7	16
Orahovo — Орахово	26	1	27	26	169	92	77	169	10	10	20
Slivno — Сливно	21	—	21	21	154	72	82	154	16	21	37
Strice, *s. opć.* — **Стрице.**											
Strice — Стрице	18	3	21	20	98	58	40	98	—	—	—
Zarugje — Заруђе	8	—	8	9	48	25	23	48	—	—	—
Striževo, *s. opć.* — **Стрижево.**											
Kokoščići — Кокошчићи	21	5	26	24	141	80	61	141	21	23	44
Poljanica — Пољаница	12	—	12	14	90	48	42	90	48	42	90
Radonjići — Радоњићи	10	4	14	14	77	40	37	77	12	15	27
Striževo — Стрижево	21	2	23	24	133	77	56	133	9	7	16
Trtorići, *s. opć.* — **Трторићи.**											
Trtorići — Трторићи	17	4	21	23	126	65	61	126	1	1	2
Vareš, *gr. opć.* — **Вареш.**											
Vareš — Вареш	476	57	533	617	3085	1619	1459	3078	129	90	219
Zubeta, *s. opć.* — **Зубета.**											
Ravne — Равне	21	1	22	23	134	72	62	134	11	8	19
Zubeta — Зубета	20	—	20	23	95	53	42	95	4	3	7
Ukupno kotarska ispostava Укупно котарска испостава	1603	175	1778	1917	10752	5768	4977	10745	1050	899	1949
Cijeli kotar Цијели котар	7377	657	8034	8064	44770	24187	20563	44750	5046	4306	9352

Kotar: Котар: Visoko — Високо.

Kotarska ispostava: Котарска испостава: Vareš — Вареш.

Присутно цивилно житељство

Muslimani Муслимани			Katolici — Католици						Jevreji — Јевреји						Evangelici Евангелици			Ostali — Остали
			rimo-katolici римо-католици			grko-katolici грко-католици			sefardički (Španj.) сефардички (Шпањ.)			drugi — други						
muško мушко	žensko женско	ukupno укупно	muško мушко	žensko женско	ukupno укупно	muško мушко	žensko женско	ukupno укупно	muško мушко	žensko женско	ukupno укупно	muško мушко	žensko женско	ukupno укупно	muško мушко	žensko женско	ukupno укупно	
—	—	—	49	56	105	—	—	—	—	—	—	—	—	—	—	—	—	—
25	23	48	—	—	—	—	—	—	—	—	—	—	—	—	—	—	—	—
17	15	32	16	7	23	—	—	—	—	—	—	—	—	—	—	—	—	—
—	—	—	59	56	115	—	—	—	—	—	—	—	—	—	—	—	—	—
17	15	32	—	—	—	—	—	—	—	—	—	—	—	—	—	—	—	—
—	—	—	47	43	90	—	—	—	—	—	—	—	—	—	—	—	—	—
—	—	—	87	95	182	—	—	—	—	—	—	—	—	—	—	—	—	—
—	—	—	6	11	17	—	—	—	—	—	—	—	—	—	—	—	—	—
—	—	—	—	—	—	—	—	—	—	—	—	—	—	—	—	—	—	—
—	—	—	129	134	263	—	—	—	—	—	—	—	—	—	—	—	—	—
—	—	—	8	11	19	—	—	—	—	—	—	—	—	—	—	—	—	—
—	—	—	25	28	53	—	—	—	—	—	—	—	—	—	—	—	—	—
—	—	—	140	116	256	—	—	—	—	—	—	—	—	—	—	—	—	—
—	—	—	—	—	—	—	—	—	—	—	—	—	—	—	—	—	—	—
—	—	—	51	31	82	—	—	—	—	—	—	—	—	—	—	—	—	—
—	—	—	10	13	23	—	—	—	—	—	—	—	—	—	—	—	—	—
10	—	10	151	116	267	—	—	—	—	—	—	—	—	—	—	—	—	—
—	—	—	47	41	88	—	—	—	—	—	—	—	—	—	—	—	—	—
—	—	—	93	92	185	—	—	—	—	—	—	—	—	—	—	—	—	—
41	38	79	—	—	—	—	—	—	—	—	—	—	—	—	—	—	—	—
82	67	149	—	—	—	—	—	—	—	—	—	—	—	—	—	—	—	—
56	61	117	—	—	—	—	—	—	—	—	—	—	—	—	—	—	—	—
—	—	—	58	40	98	—	—	—	—	—	—	—	—	—	—	—	—	—
—	—	—	25	23	48	—	—	—	—	—	—	—	—	—	—	—	—	—
59	38	97	—	—	—	—	—	—	—	—	—	—	—	—	—	—	—	—
—	—	—	—	—	—	—	—	—	—	—	—	—	—	—	—	—	—	—
28	22	50	—	—	—	—	—	—	—	—	—	—	—	—	—	—	—	—
68	49	117	—	—	—	—	—	—	—	—	—	—	—	—	—	—	—	—
64	60	124	—	—	—	—	—	—	—	—	—	—	—	—	—	—	—	—
176	162	338	1267	1169	2436	34	21	55	5	7	12	5	8	13	3	2	5[1]	—
61	54	115	—	—	—	—	—	—	—	—	—	—	—	—	—	—	—	—
49	39	88	—	—	—	—	—	—	—	—	—	—	—	—	—	—	—	—
1294	1082	2376	3188	2951	6139	214	21	235	7	8	15	11	14	25	4	2	6[1]	—
11670	9863	21533	7124	6233	13357	215	22	237	103	112	215	17	22	39	12	5	17[1]	—

---

[1] *augsb. konf.*

Kotar:
Котар: Višegrad — Вишеград.

Politička općina Mjesto Политичка општина Мјесто	Kuće — Куће: nastanjene настањене	Kuće — Куће: nenastanjene ненастањене	Kuće — Куће: ukupno укупно	Starske stranke Старске странке	Prisutno žiteljstvo sa vojništvom Присутно житељство са војништвом	Prisutno civilno žiteljstvo: muško — мушко	Prisutno civilno žiteljstvo: žensko — женско	Prisutno civilno žiteljstvo: ukupno укупно	Srpsko-pravoslavni Српско-православни: muško мушко	Srpsko-pravoslavni Српско-православни: žensko женско	Srpsko-pravoslavni Српско-православни: ukupno укупно
Bijelo Brdo, *s. opć.* — **Бијело Брдо.**											
Bijelo Brdo — Бијело Брдо	47	—	47	47	343	162	154	316	162	154	316
Brdo — Брдо	6	—	6	6	31	15	16	31	15	16	31
Budimlija — Будимлија	69	—	69	69	488	257	231	488	253	231	484
Danilovići — Даниловићи	21	—	21	21	137	79	58	137	79	58	137
Kovačevina — Ковачевина	6	—	6	6	41	17	24	41	17	24	41
Misalovina — Мисаловина	8	—	8	8	75	34	41	75	34	41	75
Omarine — Омарине	35	—	35	35	187	98	89	187	97	88	185
Prijevorac — Пријеворац	18	—	18	18	105	53	52	105	53	52	105
Trnavci — Трнавци	8	1	9	8	104	53	51	104	53	51	104
Vagan — Ваган	5	—	5	6	48	23	25	48	23	25	48
Boranovići, *s. opć.* — **Борановићи.**											
Boranovići — Борановићи	15	1	16	15	92	51	41	92	51	41	92
Cikote — Цикоте	16	—	16	16	111	59	52	111	59	52	111
Kula — Кула	30	3	33	30	178	99	79	178	4	4	8
Oskoruša — Оскоруша	17	1	18	17	102	55	47	102	55	47	102
Trnavci — Трнавци	32	1	33	32	160	84	76	160	84	76	160
Dobrun, *s. opć.* — **Добрун.**											
Bjelajke — Бјелајке	15	1	16	16	106	50	56	106	50	56	106
Bogilice — Богилице	4	—	4	4	25	14	11	25	14	9	23
Donji Dobrun — Доњи Добрун	40	—	40	98	516	356	160	516	128	44	172
Donji Dubovik — Доњи Дубовик	15	—	15	15	104	56	48	104	1	4	5
Gornji Dobrun — Горњи Добрун	26	1	27	29	161	83	78	161	14	6	20
Gornji Dubovik — Горњи Дубовик	11	2	13	11	72	34	38	72	—	—	—
Granje — Грање	11	—	11	11	65	32	33	65	32	33	65
Jablanica — Јабланица	9	—	9	11	119	89	30	119	45	26	71
Macute — Мацуте	19	—	19	19	166	79	87	166	79	87	166
Nebogovina — Небоговина	5	—	5	5	24	11	13	24	11	13	24
Okrugla — Округла	16	—	16	16	175	137	38	175	87	—	87
Poljanice — Пољанице	7	—	7	7	38	19	19	38	19	19	38
Potočani — Поточани	3	—	3	3	13	7	6	13	7	6	13
Rijeka — Ријека	13	1	14	13	103	49	54	103	49	54	103
Sikirići — Сикирићи	2	—	2	2	10	6	4	10	—	—	—
Smriječe — Смријече	17	—	17	17	96	56	40	96	1	4	5
Turjak — Турјак	10	—	10	10	48	25	23	48	—	—	—
Velje Polje — Веље Поље	13	—	13	13	95	41	54	95	41	54	95
Zanožje — Заножје	7	—	7	7	33	19	14	33	—	—	—
Zlatnik — Златник	5	1	6	5	30	14	16	30	—	—	—
Žagre — Жагре	17	1	18	17	85	46	39	85	—	—	—
Donji Sokolovići, *s. opć.* — **Доњи Соколовићи.**											
Biljezi — Биљези	5	—	5	5	26	12	14	26	12	14	26
Bjegović — Бјеговић	12	—	12	12	50	26	24	50	26	24	50
Bodežnik — Бодежник	11	—	11	11	54	23	31	54	3	4	7
Borjanica — Борјаница	3	—	3	3	17	12	5	17	—	—	—
Brezje — Брезје	3	—	3	3	22	8	14	22	—	—	—
Ćaćice — Ћаћице	13	—	13	13	59	33	26	59	33	26	59
Drinsko — Дринско	68	1	69	69	375	198	177	375	13	18	31
Faljenovići — Фаљеновићи	5	—	5	5	20	10	10	20	10	10	20
Jarci — Јарци	10	—	10	10	52	23	29	52	—	—	—
Jelah — Јелах	2	—	2	2	12	5	7	12	—	—	—
Jezernice — Језернице	3	—	3	3	19	10	9	19	10	9	19
Kučište — Кућиште	6	—	6	7	44	24	20	44	—	—	—
Kupusovići — Купусовићи	1	—	1	1	7	3	4	7	—	—	—
Laze — Лазе	3	—	3	3	24	11	13	24	1	2	3
Mješinići — Мјешинићи	2		2	2	12	5	7	12	—	—	—
Oblozi — Облози	3	—	3	3	19	9	10	19	6	4	10
Pale — Пале	4	—	4	4	22	10	12	22	—	—	—
Podgaj — Подгај	2	—	2	3	14	6	8	14	6	8	14
Pruževine — Пружевине	2	—	2	2	16	8	8	16	8	8	16
Ravanac — Раванац	5		5	6	27	13	14	27	—	—	—
Repuševići — Репушевићи	13	1	14	13	78	37	41	78	2	3	5
Stuplje — Ступље	2	—	2	2	15	6	9	15	2	6	8

Присутно цивилно житељство

Muslimani Муслимани			Katolici — Католици						Jevreji — Јевреји						Evangelici Евангелици			Ostali — Остали
			rimo-katolici римо-католици			grko-katolici грко-католици			sefardički (Španj.) сефардички (Шпањ.)			drugi — други						
muško мушко	žensko женско	ukupno укупно	muško мушко	žensko женско	ukupno укупно	muško мушко	žensko женско	ukupno укупно	muško мушко	žensko женско	ukupno укупно	muško мушко	žensko женско	ukupno укупно	muško мушко	žensko женско	ukupno укупно	
—	—	—	—	—	—	—	—	—	—	—	—	—	—	—	—	—	—	—
—	—	—	—	—	—	—	—	—	—	—	—	—	—	—	—	—	—	—
—	—	—	4	—	4	—	—	—	—	—	—	—	—	—	—	—	—	—
—	—	—	—	—	—	—	—	—	—	—	—	—	—	—	—	—	—	—
—	—	—	—	—	—	—	—	—	—	—	—	—	—	—	—	—	—	—
—	—	—	—	—	—	—	—	—	—	—	—	—	—	—	—	—	—	—
—	—	—	1	1	2	—	—	—	—	—	—	—	—	—	—	—	—	—
—	—	—	—	—	—	—	—	—	—	—	—	—	—	—	—	—	—	—
—	—	—	—	—	—	—	—	—	—	—	—	—	—	—	—	—	—	—
—	—	—	—	—	—	—	—	—	—	—	—	—	—	—	—	—	—	—
—	—	—	—	—	—	—	—	—	—	—	—	—	—	—	—	—	—	—
—	—	—	—	—	—	—	—	—	—	—	—	—	—	—	—	—	—	—
90	71	161	5	4	9	—	—	—	—	—	—	—	—	—	—	—	—	—
—	—	—	—	—	—	—	—	—	—	—	—	—	—	—	—	—	—	—
—	—	—	—	—	—	—	—	—	—	—	—	—	—	—	—	—	—	—
—	—	—	—	—	—	—	—	—	—	—	—	—	—	—	—	—	—	—
—	—	—	—	2	2	—	—	—	—	—	—	—	—	—	—	—	—	—
150	69	219	47	37	84	14	3	17	—	—	—	17	7	24	—	—	—	—
55	44	99	—	—	—	—	—	—	—	—	—	—	—	—	—	—	—	—
60	61	121	9	11	20	—	—	—	—	—	—	—	—	—	—	—	—	—
34	38	72	—	—	—	—	—	—	—	—	—	—	—	—	—	—	—	—
—	—	—	—	—	—	—	—	—	—	—	—	—	—	—	—	—	—	—
16	1	17	27	3	30	1	—	1	—	—	—	—	—	—	—	—	—	—
—	—	—	—	—	—	—	—	—	—	—	—	—	—	—	—	—	—	—
—	—	—	—	—	—	—	—	—	—	—	—	—	—	—	—	—	—	—
49	38	87	—	—	—	1	—	1	—	—	—	—	—	—	—	—	—	—
—	—	—	—	—	—	—	—	—	—	—	—	—	—	—	—	—	—	—
—	—	—	—	—	—	—	—	—	—	—	—	—	—	—	—	—	—	—
—	—	—	—	—	—	—	—	—	—	—	—	—	—	—	—	—	—	—
6	4	10	—	—	—	—	—	—	—	—	—	—	—	—	—	—	—	—
53	35	88	2	1	3	—	—	—	—	—	—	—	—	—	—	—	—	—
25	23	48	—	—	—	—	—	—	—	—	—	—	—	—	—	—	—	—
—	—	—	—	—	—	—	—	—	—	—	—	—	—	—	—	—	—	—
19	14	33	—	—	—	—	—	—	—	—	—	—	—	—	—	—	—	—
14	16	30	—	—	—	—	—	—	—	—	—	—	—	—	—	—	—	—
46	39	85	—	—	—	—	—	—	—	—	—	—	—	—	—	—	—	—
—	—	—	—	—	—	—	—	—	—	—	—	—	—	—	—	—	—	—
—	—	—	—	—	—	—	—	—	—	—	—	—	—	—	—	—	—	—
20	27	47	—	—	—	—	—	—	—	—	—	—	—	—	—	—	—	—
12	5	17	—	—	—	—	—	—	—	—	—	—	—	—	—	—	—	—
8	14	22	—	—	—	—	—	—	—	—	—	—	—	—	—	—	—	—
—	—	—	—	—	—	—	—	—	—	—	—	—	—	—	—	—	—	—
185	159	344	—	—	—	—	—	—	—	—	—	—	—	—	—	—	—	—
—	—	—	—	—	—	—	—	—	—	—	—	—	—	—	—	—	—	—
23	29	52	—	—	—	—	—	—	—	—	—	—	—	—	—	—	—	—
5	7	12	—	—	—	—	—	—	—	—	—	—	—	—	—	—	—	—
—	—	—	—	—	—	—	—	—	—	—	—	—	—	—	—	—	—	—
24	20	44	—	—	—	—	—	—	—	—	—	—	—	—	—	—	—	—
3	4	7	—	—	—	—	—	—	—	—	—	—	—	—	—	—	—	—
10	11	21	—	—	—	—	—	—	—	—	—	—	—	—	—	—	—	—
5	7	12	—	—	—	—	—	—	—	—	—	—	—	—	—	—	—	—
3	6	9	—	—	—	—	—	—	—	—	—	—	—	—	—	—	—	—
10	12	22	—	—	—	—	—	—	—	—	—	—	—	—	—	—	—	—
—	—	—	—	—	—	—	—	—	—	—	—	—	—	—	—	—	—	—
—	—	—	—	—	—	—	—	—	—	—	—	—	—	—	—	—	—	—
13	14	27	—	—	—	—	—	—	—	—	—	—	—	—	—	—	—	—
35	38	73	—	—	—	—	—	—	—	—	—	—	—	—	—	—	—	—
4	3	7	—	—	—	—	—	—	—	—	—	—	—	—	—	—	—	—

Kotar: Котар: Višegrad — Вишеград.

Politička općina Mjesto Политичка опћина Мјесто	Kuće — Куће			Stanarske stranke Станарске странке	Prisutno žiteljstvo sa vojništvom Присутно житељство са војништвом	Prisutno civilno žiteljstvo					
	nastanjene настањене	nenastanjene ненастањене	ukupno укупно			muško — мушко	žensko — женско	ukupno укупно	Srpsko-pravoslavni Српско-православни		
									muško мушко	žensko женско	ukupno укупно
Gornji Sokolovići, *s. opć.* — **Горњи Соколовићи.**											
Biševići — Бишевићи	37	—	37	38	190	99	91	190	16	12	28
Dugoviječ — Дуговијеч	14	—	14	14	90	49	41	90	49	41	90
Gaočići — Гаочићи	24	—	24	24	153	84	69	153	49	50	99
Gojava — Гојава	15	—	15	19	100	50	50	100	44	43	87
Mrsovo — Мрсово	17	—	17	18	103	53	50	103	47	42	89
Nikolići — Николићи	15	—	15	15	94	45	49	94	45	49	94
Obrvena — Обрвена	21	3	24	22	128	73	55	128	29	32	61
Orah — Орах	15	—	15	15	55	32	23	55	32	23	55
Past — Паст	17	—	17	17	82	41	41	82	27	31	58
Popov Do — Попов До	9	—	9	10	58	35	23	58	6	9	15
Prebidoli — Пребидоли	31	—	31	31	197	105	92	197	105	92	197
Ravanci — Раванци	18	—	18	18	128	68	60	128	68	60	128
Resići — Ресићи	36	—	36	36	221	103	118	221	103	118	221
Setihovo — Сетихово	44	—	44	44	256	129	127	256	2	2	4
Sokolovići — Соколовићи	15	1	16	17	88	47	41	88	4	2	6
Mioče, *s. opć.* — **Миоче.**											
Megjurječje — Међурјечје	28	—	28	28	136	82	54	136	26	19	45
Mioče — Миоче	45	2	47	45	282	141	134	275	59	49	108
Mokronoge — Мокроноге	72	3	75	72	382	197	185	382	186	181	367
Ustibar — Устибар	38	4	42	38	191	109	82	191	30	26	56
Novo Rudo, *s. opć.* — **Ново Рудо.**											
Novo Rudo — Ново Рудо	136	19	155	152	663	338	317	655	108	107	215
Orahovci, *s. opć.* — **Ораховци.**											
Barimo — Баримо	16	1	17	16	84	50	34	84	—	—	—
Crni Vrh — Црни Врх	26	9	35	26	179	99	80	179	—	—	—
Donja Brštanica — Доња Брштаница	9	1	10	9	46	25	21	46	—	—	—
Donja Lijeska — Доња Лијеска	11	2	13	11	89	47	42	89	43	39	82
Drokan — Дрокан	15	—	15	16	81	47	34	81	12	9	21
Dubočica — Дубочица	20	1	21	20	78	47	31	78	—	—	—
Egrlići — Егрлићи	13	2	15	13	73	39	34	73	3	1	4
Gašići — Гашићи	4	—	4	4	21	12	9	21	—	—	—
Gornja Brštanica — Горња Брштаница	10	3	13	10	56	34	22	56	—	—	—
Gornja Crnča — Горња Црнча	13	2	15	13	74	39	35	74	—	—	—
Gornja Lijeska — Горња Лијеска	12	2	14	12	92	51	41	92	47	40	87
Hamzići — Хамзићи	11	1	12	11	60	32	28	60	—	—	—
Han-brdo — Хан-брдо	6	2	8	6	37	18	19	37	17	17	34
Holijaci — Холијаци	25	3	28	25	149	73	76	149	2	1	3
Hranjevac — Храњевац	8	4	12	8	62	33	29	62	—	—	—
Jelačići — Јелачићи	19	3	22	19	129	62	67	129	—	—	—
Kabernik — Каберник	17	—	17	17	95	55	40	95	9	9	18
Kočarim — Кочарим	13	—	13	15	107	65	42	107	65	42	107
Lokve — Локве	3	2	5	3	13	8	5	13	—	—	—
Miloševići — Милошевићи	10	—	10	10	39	25	14	39	—	—	—
Nezuke — Незуке	25	4	29	26	129	68	61	129	—	—	—
Orahovci — Ораховци	33	5	38	33	210	102	108	210	—	—	—
Pretiša — Претиша	8	—	8	8	41	23	18	41	17	16	33
Rohci — Рохци	17	4	21	17	103	58	45	103	—	—	—
Tusta Megja — Туста Међа	10	—	10	10	49	29	20	49	5	3	8
Tvrtkovići — Твртковићи	18	1	19	18	97	50	47	97	27	31	58
Zakrsnice — Закрснице	4	—	4	4	26	15	11	26	—	—	—
Rudo, *s. opć.* — **Рудо.**											
Bjelugovina — Бјелуговина	6	1	7	6	39	21	18	39	21	18	39
Dorići — Дорићи	12	—	12	12	56	27	29	56	3	2	5
Grivin — Гривин	41	—	41	41	221	127	94	221	14	7	21
Kosovići — Косовићи	13	—	13	13	90	51	39	90	12	11	23
Kućerine — Kyћерине	14	—	14	14	64	36	28	64	26	19	45
Ljutava — Љутава	13	—	13	13	75	36	39	75	36	39	75
Polimlje — Полимље	15	3	18	15	99	51	48	99	28	24	52
Strgači — Стргачи	23	1	24	23	113	52	61	113	41	53	94
Viti Grab — Вити Граб	19	1	20	19	128	68	60	128	5	5	10
Zagragje — Заграђе	22	2	24	22	123	70	53	123	16	15	31
Zlatari — Златари	7	—	7	7	32	15	17	32	15	17	32
Zubanj — Зубањ	11	—	11	11	101	57	44	101	10	11	21

Присутно цивилно житељство

Muslimani Муслимани			Katolici — Католици						Jevreji — Јевреји						Evangelici Евангелици			Ostali — Остали
			rimo-katolici римо-католици			grko-katolici грко-католици			sefardički (Španj.) сефардички (Шпањ.)			drugi — други						
muško мушко	žensko женско	ukupno укупно	muško мушко	žensko женско	ukupno укупно	muško мушко	žensko женско	ukupno укупно	muško мушко	žensko женско	ukupno укупно	muško мушко	žensko женско	ukupno укупно	muško мушко	žensko женско	ukupno укупно	
80	77	157	3	2	5	—	—	—	—	—	—	—	—	—	—	—	—	—
—	—	—	—	—	—	—	—	—	—	—	—	—	—	—	—	—	—	—
35	19	54	—	—	—	—	—	—	—	—	—	—	—	—	—	—	—	—
—	—	—	6	7	13	—	—	—	—	—	—	—	—	—	—	—	—	—
—	—	—	6	8	14	—	—	—	—	—	—	—	—	—	—	—	—	—
—	—	—	—	—	—	—	—	—	—	—	—	—	—	—	—	—	—	—
44	23	67	—	—	—	—	—	—	—	—	—	—	—	—	—	—	—	—
—	—	—	—	—	—	—	—	—	—	—	—	—	—	—	—	—	—	—
14	10	24	—	—	—	—	—	—	—	—	—	—	—	—	—	—	—	—
29	14	43	—	—	—	—	—	—	—	—	—	—	—	—	—	—	—	—
—	—	—	—	—	—	—	—	—	—	—	—	—	—	—	—	—	—	—
—	—	—	—	—	—	—	—	—	—	—	—	—	—	—	—	—	—	—
—	—	—	—	—	—	—	—	—	—	—	—	—	—	—	—	—	—	—
125	124	249	2	1	3	—	—	—	—	—	—	—	—	—	—	—	—	—
43	39	82	—	—	—	—	—	—	—	—	—	—	—	—	—	—	—	—
56	35	91	—	—	—	—	—	—	—	—	—	—	—	—	—	—	—	—
82	83	165	—	2	2	—	—	—	—	—	—	—	—	—	—	—	—	—
11	4	15	—	—	—	—	—	—	—	—	—	—	—	—	—	—	—	—
75	55	130	4	1	5	—	—	—	—	—	—	—	—	—	—	—	—	—
216	195	411	14	15	29	—	—	—	—	—	—	—	—	—	—	—	—	—
50	34	84	—	—	—	—	—	—	—	—	—	—	—	—	—	—	—	—
99	80	179	—	—	—	—	—	—	—	—	—	—	—	—	—	—	—	—
25	21	46	—	—	—	—	—	—	—	—	—	—	—	—	—	—	—	—
2	—	2	—	—	—	—	—	—	2	3	5	—	—	—	—	—	—	—
35	25	60	—	—	—	—	—	—	—	—	—	—	—	—	—	—	—	—
47	31	78	—	—	—	—	—	—	—	—	—	—	—	—	—	—	—	—
36	33	69	—	—	—	—	—	—	—	—	—	—	—	—	—	—	—	—
12	9	21	—	—	—	—	—	—	—	—	—	—	—	—	—	—	—	—
34	22	56	—	—	—	—	—	—	—	—	—	—	—	—	—	—	—	—
39	35	74	—	—	—	—	—	—	—	—	—	—	—	—	—	—	—	—
—	—	—	4	1	5	—	—	—	—	—	—	—	—	—	—	—	—	—
32	28	60	—	—	—	—	—	—	—	—	—	—	—	—	—	—	—	—
1	2	3	—	—	—	—	—	—	—	—	—	—	—	—	—	—	—	—
71	75	146	—	—	—	—	—	—	—	—	—	—	—	—	—	—	—	—
33	29	62	—	—	—	—	—	—	—	—	—	—	—	—	—	—	—	—
62	67	129	—	—	—	—	—	—	—	—	—	—	—	—	—	—	—	—
46	31	77	—	—	—	—	—	—	—	—	—	—	—	—	—	—	—	—
—	—	—	—	—	—	—	—	—	—	—	—	—	—	—	—	—	—	—
8	5	13	—	—	—	—	—	—	—	—	—	—	—	—	—	—	—	—
25	14	39	—	—	—	—	—	—	—	—	—	—	—	—	—	—	—	—
68	61	129	—	—	—	—	—	—	—	—	—	—	—	—	—	—	—	—
102	108	210	—	—	—	—	—	—	—	—	—	—	—	—	—	—	—	—
6	2	8	—	—	—	—	—	—	—	—	—	—	—	—	—	—	—	—
58	45	103	—	—	—	—	—	—	—	—	—	—	—	—	—	—	—	—
24	17	41	—	—	—	—	—	—	—	—	—	—	—	—	—	—	—	—
23	16	39	—	—	—	—	—	—	—	—	—	—	—	—	—	—	—	—
15	11	26	—	—	—	—	—	—	—	—	—	—	—	—	—	—	—	—
—	—	—	—	—	—	—	—	—	—	—	—	—	—	—	—	—	—	—
24	27	51	—	—	—	—	—	—	—	—	—	—	—	—	—	—	—	—
113	87	200	—	—	—	—	—	—	—	—	—	—	—	—	—	—	—	—
39	28	67	—	—	—	—	—	—	—	—	—	—	—	—	—	—	—	—
10	9	19	—	—	—	—	—	—	—	—	—	—	—	—	—	—	—	—
—	—	—	—	—	—	—	—	—	—	—	—	—	—	—	—	—	—	—
23	24	47	—	—	—	—	—	—	—	—	—	—	—	—	—	—	—	—
11	8	19	—	—	—	—	—	—	—	—	—	—	—	—	—	—	—	—
63	55	118	—	—	—	—	—	—	—	—	—	—	—	—	—	—	—	—
54	38	92	—	—	—	—	—	—	—	—	—	—	—	—	—	—	—	—
—	—	—	—	—	—	—	—	—	—	—	—	—	—	—	—	—	—	—
47	33	80	—	—	—	—	—	—	—	—	—	—	—	—	—	—	—	—

Kotar:
Котар: Višegrad — Вишеград.

Politička općina Mjesto Политичка опћина Мјесто	Kuće — Куће			Stanarske stranke Станарске странке	Prisutno žiteljstvo sa vojništvom Присутно житељство са војништвом	Prisutno civilno žiteljstvo					
	nastanjene настањене	nenastanjene ненастањене	ukupno укупно			muško — мушко	žensko — женско	ukupno укупно	Srpsko-pravoslavni Српско-православни		
									muško мушко	žensko женско	ukupno укупно
Strmica i Šip, *s. opć.* — **Стрмица и Шип.**											
Blaž — Блаж	12	—	12	13	66	35	31	66	1	3	4
Dolovi — Долови	15	—	15	16	98	56	42	98	—	—	—
Donja Strmica — Доња Стрмица	31	—	31	31	192	99	93	192	—	—	—
Gornja Strmica — Горња Стрмица	10	—	10	10	62	39	23	62	—	—	—
Moremišlje — Моремишље	22	—	22	25	117	61	56	117	—	—	—
Šip — Шип	27	—	27	27	161	82	79	161	13	13	26
Štrpci, *s. opć.* — **Штрпци.**											
Bjelušine — Бјелушине	37	3	40	37	229	121	108	229	121	108	229
Bovan — Бован	45	1	46	45	282	139	143	282	139	143	282
Knjeginja — Књегиња	20	—	20	20	128	64	64	128	64	64	128
Plema — Плема	29	1	30	29	186	88	98	186	88	98	186
Rijeka — Рјека	54	32	86	54	378	186	192	378	186	192	378
Uvac — Увац	18	13	31	20	205	43	45	88	26	31	57
Zubač — Зубач	30	5	35	30	214	102	112	214	102	112	214
Vardište, *s. opć.* — **Вардиште.**											
Batkovica — Батковица	15	—	15	20	151	77	74	151	77	74	151
Cmiljevac — Цмиљевац	2	—	2	2	9	4	5	9	4	5	9
Donje Vardište — Доње Вардиште	40	5	45	42	318	131	118	249	117	110	227
Gornje Vardište — Горње Вардиште	11	—	11	13	63	30	33	63	30	33	63
Masali — Масали	20	—	20	22	123	67	56	123	67	56	123
Oplave — Оплаве	4	—	4	9	39	17	22	39	12	17	29
Podgorje — Подгорје	6	—	6	9	61	30	31	61	30	31	61
Prisoje — Присоје	16	—	16	19	101	58	43	101	58	43	101
Višnjevica — Вишњевица	7	—	7	9	39	17	22	39	17	22	39
Veletovo, *s. opć.* — **Велетово.**											
Bijela — Бијела	21	—	21	23	203	106	97	203	106	97	203
Bišće — Бишће	7	—	7	7	48	25	23	48	25	23	48
Crnčići — Црнчићи	29	—	29	34	206	110	96	206	110	96	206
Donje Veletovo — Доње Велетово	16	—	16	18	164	123	34	157	24	4	28
Gornje Veletovo — Горње Велетово	9	—	9	9	47	25	22	47	25	21	46
Jagodinja — Јагодиња	8	—	8	9	59	32	27	59	26	22	48
Jelašci — Јелашци	3	—	3	3	19	11	8	19	11	8	19
Kula — Кула	2	—	2	3	22	14	8	22	14	8	22
Staniševac — Станишевац	20	—	20	31	184	91	93	184	91	93	184
Stolac — Столац	13	—	13	14	98	49	49	98	49	49	98
Višegrad, *gr. opć.* — **Вишеград.**											
Višegrad — Вишеград	478	47	525	558	3336	1329	1222	2551	355	305	660
Višegradska tetima, *s. opć.* — **Вишеградска тетима.**											
Babin Potok — Бабин Поток	25	3	28	25	137	68	69	137	—	—	—
Donja Crnča — Доња Црнча	20	—	20	22	122	72	50	122	12	9	21
Dušće — Душће	12	—	12	12	52	29	23	52	2	1	3
Kalata — Калата	3	—	3	3	10	6	4	10	1	1	2
Kosovo Polje — Косово Поље	20	1	21	20	103	58	45	103	13	7	20
Megjuselje — Међусеље	12	—	12	12	73	50	23	73	26	12	38
Mirlovići — Мирловићи	11	1	12	11	46	27	19	46	1	3	4
Osojnica — Осојница	19	1	20	19	87	45	42	87	10	12	22
Pijavice — Пијавице	6	—	6	6	39	23	16	39	21	15	36
Uništa — Уништа	4	2	6	4	26	14	12	26	9	9	18
Uzavnica — Узавница	6	—	6	6	43	24	19	43	3	2	5
Velji Lug — Вељи Луг	38	3	41	38	220	100	120	220	46	56	102
Vlahovići, *s. opć.* — **Влаховићи.**											
Banja — Бања	2	—	2	2	8	2	6	8	1	5	6
Češalj — Чешаљ	8	—	8	8	39	20	19	39	20	19	39
Dubovo — Дубово	49	1	50	49	293	150	143	293	52	48	100
Greben — Гребен	6	—	6	6	27	18	9	27	18	9	27
Haluge — Халуге	12	—	12	12	73	36	37	73	36	37	73
Hubava — Хубава	16	—	16	16	88	42	46	88	42	46	88
Jelašci — Јелашци	8	—	8	8	51	28	23	51	28	23	51
Koritnik — Коритник	24	1	25[1]	25	191	101	90	191	48	38	86

---

[1] Osim toga 4 ciganska šatora. — Осим тога 4 циганска шатора.

Присутно цивилно житељство

Muslimani Муслимани			Katolici — Католици						Jevreji — Јевреји						Evangelici Евангелици			Ostali — Остали
			rimo-katolici римо-католици			grko-katolici грко-католици			sefardički (Španj.) сефардички (Шпањ.)			drugi — други						
muško мушко	žensko женско	ukupno укупно	muško мушко	žensko женско	ukupno укупно	muško мушко	žensko женско	ukupno укупно	muško мушко	žensko женско	ukupno укупно	muško мушко	žensko женско	ukupno укупно	muško мушко	žensko женско	ukupno укупно	
29	25	54	5	3	8	—	—	—	—	—	—	—	—	—	—	—	—	—
49	39	88	7	3	10	—	—	—	—	—	—	—	—	—	—	—	—	—
97	89	186	2	4	6	—	—	—	—	—	—	—	—	—	—	—	—	—
39	23	62	—	—	—	—	—	—	—	—	—	—	—	—	—	—	—	—
59	51	110	2	5	7	—	—	—	—	—	—	—	—	—	—	—	—	—
69	66	135	—	—	—	—	—	—	—	—	—	—	—	—	—	—	—	—
—	—	—	—	—	—	—	—	—	—	—	—	—	—	—	—	—	—	—
—	—	—	—	—	—	—	—	—	—	—	—	—	—	—	—	—	—	—
—	—	—	—	—	—	—	—	—	—	—	—	—	—	—	—	—	—	—
—	—	—	—	—	—	—	—	—	—	—	—	—	—	—	—	—	—	—
—	—	—	—	—	—	—	—	—	—	—	—	—	—	—	—	—	—	—
—	—	—	14	12	26	—	—	—	3	2	5	—	—	—	—	—	—	—
—	—	—	—	—	—	—	—	—	—	—	—	—	—	—	—	—	—	—
—	—	—	—	—	—	—	—	—	—	—	—	—	—	—	—	—	—	—
—	—	—	14	7	21	—	—	—	—	—	—	—	—	—	—	1	1[1]	—
—	—	—	—	—	—	—	—	—	—	—	—	—	—	—	—	—	—	—
—	—	—	—	—	—	—	—	—	—	—	—	—	—	—	—	—	—	—
—	—	—	5	5	10	—	—	—	—	—	—	—	—	—	—	—	—	—
—	—	—	—	—	—	—	—	—	—	—	—	—	—	—	—	—	—	—
—	—	—	—	—	—	—	—	—	—	—	—	—	—	—	—	—	—	—
—	—	—	—	—	—	—	—	—	—	—	—	—	—	—	—	—	—	—
—	—	—	—	—	—	—	—	—	—	—	—	—	—	—	—	—	—	—
—	—	—	—	—	—	—	—	—	—	—	—	—	—	—	—	—	—	—
—	—	—	—	—	—	—	—	—	—	—	—	—	—	—	—	—	—	—
—	—	—	—	—	—	—	—	—	—	—	—	—	—	—	—	—	—	—
76	30	106	12	—	12	11	—	11	—	—	—	—	—	—	—	—	—	—
—	—	—	—	1	1	—	—	—	—	—	—	—	—	—	—	—	—	—
—	—	—	6	5	11	—	—	—	—	—	—	—	—	—	—	—	—	—
—	—	—	—	—	—	—	—	—	—	—	—	—	—	—	—	—	—	—
—	—	—	—	—	—	—	—	—	—	—	—	—	—	—	—	—	—	—
—	—	—	—	—	—	—	—	—	—	—	—	—	—	—	—	—	—	—
—	—	—	—	—	—	—	—	—	—	—	—	—	—	—	—	—	—	—
682	593	1275	158	170	328	4	3	7	83	95	178	40	47	87	7	9	16[2]	—
68	69	137	—	—	—	—	—	—	—	—	—	—	—	—	—	—	—	—
55	40	95	5	1	6	—	—	—	—	—	—	—	—	—	—	—	—	—
27	22	49	—	—	—	—	—	—	—	—	—	—	—	—	—	—	—	—
3	2	5	2	1	3	—	—	—	—	—	—	—	—	—	—	—	—	—
43	38	81	2	—	2	—	—	—	—	—	—	—	—	—	—	—	—	—
17	11	28	7	—	7	—	—	—	—	—	—	—	—	—	—	—	—	—
26	16	42	—	—	—	—	—	—	—	—	—	—	—	—	—	—	—	—
35	30	65	—	—	—	—	—	—	—	—	—	—	—	—	—	—	—	—
2	1	3	—	—	—	—	—	—	—	—	—	—	—	—	—	—	—	—
5	3	8	—	—	—	—	—	—	—	—	—	—	—	—	—	—	—	—
21	17	38	—	—	—	—	—	—	—	—	—	—	—	—	—	—	—	—
54	64	118	—	—	—	—	—	—	—	—	—	—	—	—	—	—	—	—
—	—	—	1	1	2	—	—	—	—	—	—	—	—	—	—	—	—	—
—	—	—	—	—	—	—	—	—	—	—	—	—	—	—	—	—	—	—
98	95	193	—	—	—	—	—	—	—	—	—	—	—	—	—	—	—	—
—	—	—	—	—	—	—	—	—	—	—	—	—	—	—	—	—	—	—
—	—	—	—	—	—	—	—	—	—	—	—	—	—	—	—	—	—	—
—	—	—	—	—	—	—	—	—	—	—	—	—	—	—	—	—	—	—
—	—	—	—	—	—	—	—	—	—	—	—	—	—	—	—	—	—	—
53	52	105	—	—	—	—	—	—	—	—	—	—	—	—	—	—	—	—

---

[1] *augsb. konf.*

[2] *10 augsb. konf., 6 helv. konf.*

Kotar:
Котар: Višegrad — Вишеград.

Politička općina Mjesto Политичка опћина Мјесто	Kuće — Кућe			Stanarske stranke Станарске странке	Prisutno žiteljstvo sa vojništvom Присутно житељство са војништвом	Prisutno civilno žiteljstvo					
	nastanjene настањене	nenastanjene ненастањене	ukupno укупно			muško — мушко	žensko — женско	ukupno укупно	Srpsko-pravoslavni Српско-православни		
									muško мушко	žensko женско	ukupno укупно
Kruševac — Крушевац	3	—	3	3	19	11	8	19	8	8	16
Kuka — Кука	21	—	21	21	105	53	52	105	—	—	—
Kurtalić — Курталић	15	—	15	15	93	52	41	93	—	—	—
Lahci — Лахци	10	—	10	10	51	26	25	51	—	—	—
Loznica — Лозница	7	—	7	7	45	25	20	45	22	16	38
Madžarevići — Маџаревићи	8	—	8	8	37	17	20	37	—	—	—
Mala Gostilja — Мала Гостиља	29	—	29	31	135	68	62	130	7	10	17
Mušići — Мушићи	11	—	11	11	53	24	29	53	—	—	—
Obravnje — Обравње	8	1	9	8	47	25	22	47	3	2	5
Omeragići — Омерагићи	18	—	18	18	104	62	42	104	—	—	—
Polje — Поље	10	—	10	12	71	40	31	71	—	—	—
Prahulja — Прахуља	4	—	4	4	21	13	8	21	13	8	21
Prelovo — Прелово	26	—	26	28	155	82	73	155	22	17	39
Resnik — Ресник	18	—	18	18	99	52	47	99	—	—	—
Rutenovići — Рутеновићи	8	—	8	8	44	22	22	44	—	—	—
Sase — Сасе	16	1	17	17	88	42	46	88	12	17	29
Trševine — Тршевине	4	—	4	4	19	9	10	19	9	10	19
Velika Gostilja — Велика Гостиља	25	—	25	26	140	67	73	140	4	4	8
Vlahovići — Влаховићи	33	—	33	33	167	84	83	167	—	—	—
Žlijeb, *s. opć.* — **Жлијеб.**											
Blaca — Блаца	21	—	21	21	128	62	66	128	62	66	128
Donje Štitarevo — Доње Штитарево	10	—	10	10	56	26	30	56	—	—	—
Gornje Štitarevo — Горње Штитарево	36	3	39	36	224	125	99	224	—	—	—
Gjurevići — Ђуревићи	16	—	16	16	132	63	69	132	63	69	132
Hrtar — Хртар	9	1	10	9	44	26	18	44	2	2	4
Kamenica — Каменица	43	1	44	43	217	115	95	210	4	6	10
Kapetanovići — Капетановићи	12	—	12	12	89	50	39	89	3	4	7
Klašnik — Клашник	48	4	52	48	312	160	152	312	—	—	—
Kragujevac — Крагујевац	13	—	13	13	90	42	48	90	42	48	90
Kupusovići — Купусовићи	21	—	21	21	96	50	46	96	2	—	2
Odžak — Оџак	12	1	13	13	64	35	29	64	11	12	23
Paočići — Паочићи	7	—	7	7	74	37	37	74	37	37	74
Pozderčići — Поздерчићи	27	—	27	27	192	102	90	192	70	70	140
Presjeka — Пресјека	5	—	5	5	32	17	15	32	—	—	—
Rijeka — Ријека	18	—	18	18	83	44	39	83	44	39	83
Rujišta — Рујишта	20	—	20	20	121	61	60	121	30	30	60
Sendići — Сендићи	6	—	6	6	34	21	13	34	—	—	—
Slap — Слап	1	—	1	1	12	5	7	12	—	—	—
Zagragje — Заграђе	5	—	5	5	26	15	11	26	11	9	20
Zemljice — Земљице	15	—	15	15	78	41	37	78	41	37	78
Žlijeb — Жлијеб	44	—	44	44	222	126	96	222	—	—	—
Cijeli kotar Цијели котар	4036	240	4276[1]	4281	25382	12922	11428	24350	6157	5682	11839
Cijelo okružje sarajevsko Цијело округје сарајевско	43366	5325	48691[2]	51300	299075	152042	136019	288061	49553	44545	94098

---

[1] Osim toga 4 ciganska šatora. — Осим тога 4 циганска шатора.

[2] Osim toga nenumerisano ali nastanjeno: 70 šatora, 22 kolibe, 8 baraka i 3 kola. 3 osobe nagjene na dan popisa bez krova. — Осим тога ненумерисано али настањено: 70 шатора, 22 колибе, 8 барака и 3 кола. 3 особе нађене на дан пописа без крова.

Присутно цивилно житељство

Muslimani Муслимани			Katolici — Католици						Jevreji — Јевреји						Evangelici Евангелици			Ostali — Остали
			rimo-katolici римо-католици			grko-katolici грко-католици			sefardički (Španj.) сефардички (Шпањ.)			drugi — други						
muško мушко	žensko женско	ukupno укупно	muško мушко	žensko женско	ukupno укупно	muško мушко	žensko женско	ukupno укупно	muško мушко	žensko женско	ukupno укупно	muško мушко	žensko женско	ukupno укупно	muško мушко	žensko женско	ukupno укупно	
3	—	3	—	—	—	—	—	—	—	—	—	—	—	—	—	—	—	—
53	52	105	—	—	—	—	—	—	—	—	—	—	—	—	—	—	—	—
52	41	93	—	—	—	—	—	—	—	—	—	—	—	—	—	—	—	—
26	25	51	—	—	—	—	—	—	—	—	—	—	—	—	—	—	—	—
3	4	7	—	—	—	—	—	—	—	—	—	—	—	—	—	—	—	—
17	20	37	—	—	—	—	—	—	—	—	—	—	—	—	—	—	—	—
61	50	111	—	2	2	—	—	—	—	—	—	—	—	—	—	—	—	—
24	29	53	—	—	—	—	—	—	—	—	—	—	—	—	—	—	—	—
22	20	42	—	—	—	—	—	—	—	—	—	—	—	—	—	—	—	—
62	42	104	—	—	—	—	—	—	—	—	—	—	—	—	—	—	—	—
40	31	71	—	—	—	—	—	—	—	—	—	—	—	—	—	—	—	—
—	—	—	—	—	—	—	—	—	—	—	—	—	—	—	—	—	—	—
60	56	116	—	—	—	—	—	—	—	—	—	—	—	—	—	—	—	—
52	47	99	—	—	—	—	—	—	—	—	—	—	—	—	—	—	—	—
22	22	44	—	—	—	—	—	—	—	—	—	—	—	—	—	—	—	—
30	27	57	—	2	2	—	—	—	—	—	—	—	—	—	—	—	—	—
—	—	—	—	—	—	—	—	—	—	—	—	—	—	—	—	—	—	—
63	69	132	—	—	—	—	—	—	—	—	—	—	—	—	—	—	—	—
84	83	167	—	—	—	—	—	—	—	—	—	—	—	—	—	—	—	—
—	—	—	—	—	—	—	—	—	—	—	—	—	—	—	—	—	—	—
26	30	56	—	—	—	—	—	—	—	—	—	—	—	—	—	—	—	—
125	99	224	—	—	—	—	—	—	—	—	—	—	—	—	—	—	—	—
—	—	—	—	—	—	—	—	—	—	—	—	—	—	—	—	—	—	—
24	16	40	—	—	—	—	—	—	—	—	—	—	—	—	—	—	—	—
111	89	200	—	—	—	—	—	—	—	—	—	—	—	—	—	—	—	—
47	35	82	—	—	—	—	—	—	—	—	—	—	—	—	—	—	—	—
160	152	312	—	—	—	—	—	—	—	—	—	—	—	—	—	—	—	—
—	—	—	—	—	—	—	—	—	—	—	—	—	—	—	—	—	—	—
46	43	89	1	3	4	1	—	1	—	—	—	—	—	—	—	—	—	—
24	17	41	—	—	—	—	—	—	—	—	—	—	—	—	—	—	—	—
—	—	—	—	—	—	—	—	—	—	—	—	—	—	—	—	—	—	—
32	20	52	—	—	—	—	—	—	—	—	—	—	—	—	—	—	—	—
17	15	32	—	—	—	—	—	—	—	—	—	—	—	—	—	—	—	—
—	—	—	—	—	—	—	—	—	—	—	—	—	—	—	—	—	—	—
31	30	61	—	—	—	—	—	—	—	—	—	—	—	—	—	—	—	—
21	13	34	—	—	—	—	—	—	—	—	—	—	—	—	—	—	—	—
5	7	12	—	—	—	—	—	—	—	—	—	—	—	—	—	—	—	—
4	2	6	—	—	—	—	—	—	—	—	—	—	—	—	—	—	—	—
—	—	—	—	—	—	—	—	—	—	—	—	—	—	—	—	—	—	—
126	96	222	—	—	—	—	—	—	—	—	—	—	—	—	—	—	—	—
6204	5255	11459	377	321	698	32	6	38	88	100	188	57	54	111	7	10	17[1]	—
71063	61560	132623	27016	25804	52820	475	88	563	2731	2820	5551	854	841	1695	328	349	677[2]	34[3]

---

[1] *11 augsb. konf., 6 helv. konf.*
[2] *562 augsb. konf., 115 helv. konf.*
[3] *13 bezvj., 5 Unit., 2 Bapt., 1 Angl., 9 Nazar. 4 armen.*

Okružje Tuzla. — Окружје Тузла.

Kotar:
Котар: Bijeljina — Бијељина.

Politička općina Mjesto Политичка општина Мјесто	Kuće — Куће			Stanarske stranke Станарске странке	Prisutno žiteljstvo sa vojništvom Присутно житељство са војништвом	Prisutno civilno žiteljstvo					
									Srpsko-pravoslavni Српско-православни		
	nastanjene настањене	nenastanjene ненастањене	ukupno укупно			muško — мушко	žensko — женско	ukupno укупно	muško мушко	žensko женско	ukupno укупно
Bijeljina, *gr. opć.* — **Бијељина.**											
Bijeljina — Бијељина	1923	190	2113	2087	11018	5110	4951	10061	1172	1054	2226
Bijeljina, *s. opć.* — **Бијељина.**											
Amajlije — Амајлије	114	1	115	114	616	335	281	616	324	278	602
Atmačić — Атмачић	67	3	70	68	392	196	196	392	—	—	—
Brijesnica — Бријесница	28	—	28	28	147	79	68	147	75	64	139
Ćipirovine — Ћипировине	24	—	24	24	135	64	71	135	64	71	135
Dvorovi-Hanište — Дворови-Ханиште	84	—	84	84	512	260	252	512	259	251	510
Dvorovi-Rakić — Дворови-Ракић	117	1	118	117	777	390	387	777	378	385	763
Glinje — Глиње	55	7	62	55	339	189	150	339	28	22	50
Golo Brdo — Голо Брдо	23	—	23	23	144	66	78	144	66	78	144
Gurbet-Janjari — Гурбет-Јањари	74	4	78	75	327	185	142	327	—	—	—
Hase — Хасе	32	3	35	32	166	87	79	166	81	74	155
Jabanuša — Јабануша	8	5	13	8	35	16	19	35	—	—	—
Janjari turski — Јањари турски	141	10	151	141	731	376	355	731	6	7	13
Kovanluk — கованлук	17	—	17	17	97	44	53	97	38	51	89
Krivaci — Криваци	7	—	7	7	37	18	19	37	18	19	37
Patkovača — Патковача	57	1	58	57	373	194	179	373	194	179	373
Popovi — Попови	105	1	106	105	663	347	316	663	343	315	658
Puhare-Pučile — Пухаре-Пучиле	74	—	74	74	407	202	205	407	202	205	407
Suhopolje — Сухопоље	152	—	152	152	808	422	386	808	417	381	798
Velika Obarska — Велика Обарска	365	2	367	365	2131	1116	1015	2131	1098	1002	2100
Zagoni — Загони	220	4	224	220	1223	626	597	1223	626	597	1223
Brodac, *s. opć.* — **Бродац.**											
Balatun — Балатун	178	6	184[1]	184	979	487	486	973	485	482	967
Batković — Батковић	433	8	441	433	2567	1350	1217	2567	1323	1200	2523
Bosanska Rača — Босанска Рача	11	—	11	12	59	38	21	59	18	15	33
Brodac — Бродац	325	9	334	327	1899	982	917	1899	960	900	1860
Dazdarevo — Даздарево	64	1	65	64	386	198	188	386	184	177	361
Megjaši — Међаши	159	3	162	160	907	464	436	900	446	428	874
Svinjarevac — Свињаревац	91	1	92	91	636	307	329	636	304	324	628
Triješnica — Тријешница	44	—	44	44	231	114	117	231	102	109	211
Trnjaci — Трњаци	89	1	90	90	440	230	210	440	222	205	427
Velino Selo — Велино Село	107	4	111	108	599	292	307	599	281	301	582
Dragaljevac, *s. opć.* — **Драгаљевац.**											
Bukovica — Буковица	220	13	233	220	1384	698	686	1384	698	686	1384
Donja Čagjavica — Доња Чађавица	185	3	188	186	1191	604	587	1191	593	571	1164
Donje Crnjelovo — Доње Црњелово	320	—	320	320	2122	1127	990	2117	1105	974	2079
Donji Dragaljevac — Доњи Драгаљевац	41	1	42	41	225	115	110	225	115	110	225
Gornja Čagjavica — Горња Чађавица	179	1	180	180	1217	630	587	1217	629	585	1214
Gornje Crnjelovo — Горње Црњелово	234	4	238	234	1370	706	664	1370	688	652	1340
Gornji Dragaljevac — Горњи Драгаљевац	82	4	86	82	495	243	252	495	243	252	495
Ljeljenča — Љељенча	109	5	114	109	576	311	265	576	206	182	388
Magnojević — Магнојевић	200	6	206	200	1072	563	509	1072	551	501	1052
Piperci — Пиперци	51	1	52	51	301	156	145	301	151	143	294
Srednji Dragaljevac — Средњи Драгаљевац	116	3	119	116	684	341	343	684	337	332	669
Vršani — Вршани	161	2	163	161	928	467	461	928	466	459	925
Franz-Josefs-Feld, *s. opć.* — **Франц-Јозефс-Фелд.**											
Franz-Josefs-Feld [Novo Selo] — Франц-Јозефс-Фелд [Ново Село]	193	5	198	201	1191	596	595	1191	6	3	9
Janja, *s. opć.* — **Јања.**											
Batar — Батар	41	6	47	41	274	138	136	274	138	136	274
Čardačine — Чардачине	51	3	54	51	265	134	131	265	134	131	265
Glogovac — Глоговац	129	1	130	129	733	378	355	733	363	347	710
Janja — Јања	790	39	829[2]	817	3952	2043	1902	3945	217	213	430
Johovac — Јоховац	38	—	38	38	215	110	105	215	105	103	208
Kojčinovac — Којчиновац	80	2	82	80	471	248	223	471	248	223	471
Modran-Karavlasi — Модран-Каравласи	22	2	24	22	101	53	48	101	53	48	101
Modran srpski — Модран српски	139	2	141	139	804	425	379	804	424	379	803
Obrijež — Обријеш	35	1	36	35	195	103	92	195	103	92	195
Ruhotina — Рухотина	38	1	39	38	225	110	115	225	110	115	225

---

[1] Osim toga 1 koliba. — Осим тога 1 колиба.
[2] Osim toga 5 dućana. — Осим тога 5 дућана.

Присутно цивилно житељство

Muslimani Муслимани			Katolici — Католици						Jevreji — Јевреји						Evangelici Евангелици			Ostali — Остали
			rimo-katolici римо-католици			grko-katolici грко-католици			sefardički (Španj.) сефардички (Шпањ.)			drugi — други						
muško мушко	žensko женско	ukupno укупно	muško мушко	žensko женско	ukupno укупно	muško мушко	žensko женско	ukupno укупно	muško мушко	žensko женско	ukupno укупно	muško мушко	žensko женско	ukupno укупно	muško мушко	žensko женско	ukupno укупно	
2992	2904	5896	567	625	1192	17	7	24	201	188	389	19	21	40	129	138	267[1]	27[4]
3	—	3	6	1	7	—	—	—	—	—	—	—	—	—	2	2	4[2]	—
196	196	392	—	—	—	—	—	—	—	—	—	—	—	—	—	—	—	—
2	—	2	—	—	—	—	—	—	—	—	—	—	—	—	2	4	6[3]	—
—	—	—	—	—	—	—	—	—	—	—	—	—	—	—	—	—	—	—
—	—	—	1	1	2	—	—	—	—	—	—	—	—	—	—	—	—	—
6	—	6	6	2	8	—	—	—	—	—	—	—	—	—	—	—	—	—
161	128	289	—	—	—	—	—	—	—	—	—	—	—	—	—	—	—	—
—	—	—	—	—	—	—	—	—	—	—	—	—	—	—	—	—	—	—
185	142	327	—	—	—	—	—	—	—	—	—	—	—	—	—	—	—	—
2	2	4	3	2	5	—	—	—	—	—	—	—	—	—	1	1	2[2]	—
16	19	35	—	—	—	—	—	—	—	—	—	—	—	—	—	—	—	—
365	345	710	5	3	8	—	—	—	—	—	—	—	—	—	—	—	—	—
2	—	2	—	—	—	—	—	—	—	—	—	—	—	—	4	2	6[2]	—
—	—	—	—	—	—	—	—	—	—	—	—	—	—	—	—	—	—	—
—	—	—	—	—	—	—	—	—	—	—	—	—	—	—	—	—	—	—
—	—	—	4	1	5	—	—	—	—	—	—	—	—	—	—	—	—	—
—	—	—	—	—	—	—	—	—	—	—	—	—	—	—	—	—	—	—
4	1	5	—	—	—	—	—	—	—	—	—	—	—	—	1	4	5[3]	—
7	—	7	9	10	19	2	3	5	—	—	—	—	—	—	—	—	—	—
—	—	—	—	—	—	—	—	—	—	—	—	—	—	—	—	—	—	—
—	—	—	—	1	1	—	—	—	—	—	—	—	—	—	2	3	5[2]	—
1	—	1	22	12	34	—	—	—	—	—	—	—	—	—	4	5	9[2]	—
8	—	8	11	5	16	—	—	—	1	1	2	—	—	—	—	—	—	—
6	—	6	6	11	17	—	—	—	—	—	—	—	—	—	10	6	16[2]	—
6	3	9	8	8	16	—	—	—	—	—	—	—	—	—	—	—	—	—
2	—	2	15	8	23	—	—	—	—	—	—	—	—	—	1	—	1[3]	—
—	—	—	3	5	8	—	—	—	—	—	—	—	—	—	—	—	—	—
—	—	—	8	6	14	—	—	—	—	—	—	—	—	—	4	2	6[3]	—
1	—	1	7	5	12	—	—	—	—	—	—	—	—	—	—	—	—	—
4	—	4	7	6	13	—	—	—	—	—	—	—	—	—	—	—	—	—
—	—	—	—	—	—	—	—	—	—	—	—	—	—	—	—	—	—	—
—	—	—	5	8	13	1	3	4	—	—	—	—	—	—	5	5	10[2]	—
13	4	17	9	12	21	—	—	—	—	—	—	—	—	—	—	—	—	—
—	—	—	—	—	—	—	—	—	—	—	—	—	—	—	—	—	—	—
—	—	—	1	2	3	—	—	—	—	—	—	—	—	—	—	—	—	—
3	—	3	15	12	27	—	—	—	—	—	—	—	—	—	—	—	—	—
—	—	—	—	—	—	—	—	—	—	—	—	—	—	—	—	—	—	—
25	19	44	60	50	110	—	—	—	—	—	—	—	—	—	19	12	31[5]	3[4]
1	—	1	11	8	19	—	—	—	—	—	—	—	—	—	—	—	—	—
3	—	3	2	2	4	—	—	—	—	—	—	—	—	—	—	—	—	—
—	—	—	4	11	15	—	—	—	—	—	—	—	—	—	—	—	—	—
—	—	—	1	2	3	—	—	—	—	—	—	—	—	—	—	—	—	—
—	—	—	22	16	38	2	2	4	—	—	—	—	—	—	566	574	1140[6]	—
—	—	—	—	—	—	—	—	—	—	—	—	—	—	—	—	—	—	—
—	—	—	—	—	—	—	—	—	—	—	—	—	—	—	—	—	—	—
15	8	23	—	—	—	—	—	—	—	—	—	—	—	—	—	—	—	—
1813	1677	3490	10	4	14	—	—	—	2	1	3	1	6	7	—	1	1[2]	—
—	—	—	5	2	7	—	—	—	—	—	—	—	—	—	—	—	—	—
—	—	—	—	—	—	—	—	—	—	—	—	—	—	—	—	—	—	—
—	—	—	—	—	—	—	—	—	—	—	—	—	—	—	—	—	—	—
1	—	1	—	—	—	—	—	—	—	—	—	—	—	—	—	—	—	—
—	—	—	—	—	—	—	—	—	—	—	—	—	—	—	—	—	—	—
—	—	—	—	—	—	—	—	—	—	—	—	—	—	—	—	—	—	—

---

[1] *266 augsb. konf., 1 helv. konf.*
[2] *augsb. konf.*
[3] *helv. konf.*
[4] *Nazar.*
[5] *7 augsb. konf., 24 helv. konf.*
[6] *1119 augsb. konf., 21 helv. konf.*

Kotar: Котар: Bijeljina — Бијељина.

Politička općina Mjesto Политичка опћина Мјесто	Kuće — Куће			Stanarske stranke Станарске странке	Prisutno žiteljstvo sa vojništvom Присутно житељство са војништвом	Prisutno civilno žiteljstvo					
	nastanjene настањене	nenastanjene ненастањене	ukupno укупно			muško — мушко	žensko — женско	ukupno укупно	Srpsko-pravoslavni Српско-православни		
									muško мушко	žensko женско	ukupno укупно
Koraj, *s. opć.* — **Корај.**											
Bobetino Brdo — Бобетино Брдо	81	2	83	81	451	241	210	451	241	210	451
Koraj — Корај	390	112	502	394	2090	1148	942	2090	5	3	8
Puškovac — Пушковац	80	—	80	80	505	275	230	505	275	230	505
Tetima — Тетима	81	4	85	82	381	208	173	381	208	173	381
Zabrgje, *s. opć.* — **Забрђе.**											
Bogutovo Selo — Богутово Село	224	16	240	224	1390	730	660	1390	730	660	1390
Janjari srpski — Јањари српски	38	2	40	38	208	110	98	208	106	92	198
Korenita — Коренита	107	5	112	107	631	334	297	631	334	297	631
Tutnjevac — Тутњевац	184	3	187	184	1135	593	542	1135	593	542	1135
Ugljevik — Угљевик	223	8	231	223	1388	720	668	1388	720	668	1388
Zabrgje — Забрђе	168	6	174	168	1041	532	501	1033	530	500	1030
Cijeli kotar: Цијели котар:	10218	528	10746[1]	10438	58992	29974	28028	58002	21139	19786	40925

Kotar: Котар: Brčko — Брчко.

Brčko, *gr. opć.* — **Брчко.**											
Brčko — Брчко	1328	147	1475[2]	1445	6972	3403	3114	6517	977	784	1761
Brezovo Polje, *s. opć.* — **Брезово Поље.**											
Brezik — Брезик	55	—	55	57	331	177	154	331	170	148	318
Brezovo Polje hristijansko — Брезово Поље христијанско	59	2	61	60	310	170	134	304	170	134	304
Brezovo Polje novo — Брезово Поље ново	214	77	291	226	1109	582	527	1109	45	44	89
Brezovo Polje staro — Брезово Поље старо	38	4	42	38	187	94	93	187	—	—	—
Bukiš — Букиш	36	—	36	36	236	124	112	236	118	107	225
Buzekare — Бузекаре	40	—	40	40	260	132	128	260	123	128	251
Dubravice srpske — Дубравице српске	30	1	31	30	199	106	93	199	106	93	199
Gredice [Donje Boderište] — Гредице [Доње Бодериште]	36	—	36	45	249	120	129	249	59	61	120
Koretaši — Кореташи	42	—	42	42	277	153	124	277	153	124	277
Krbeta [Grbeta] — Крбета [Грбета]	36	—	36	36	227	123	104	227	123	104	227
Mrtvica — Мртвица	78	—	78	78	520	274	246	520	272	242	514
Popovo Polje — Попово Поље	33	—	33	33	227	114	113	227	114	113	227
Potočari — Поточари	45	4	49	45	343	181	162	343	180	160	340
Ražljevo — Ражљево	57	—	57	58	395	218	177	395	214	173	387
Sandići — Сандићи	60	—	60	60	351	192	159	351	190	157	347
Slijepčević — Слијепчевић	28	2	30	28	220	112	108	220	112	108	220
Smiljevac — Смиљевац	24	2	26	24	106	56	50	106	56	50	106
Stanovi — Станови	46	—	46	46	293	149	144	293	148	144	292
Trnjaci — Трњаци	31	—	31	31	203	106	97	203	106	97	203
Bukvik, *s. opć.* — **Буквик.**											
Bijela hristijanska — Бијела христијанска	60	1	61	60	381	204	177	381	204	177	381
Bijela Kalajdžija — Бијела Калајџија	35	3	38	35	141	71	70	141	71	69	140
Bijela latinska — Бијела латинска	128	1	129	128	970	516	454	970	—	—	—
Bukovac — Буковац	35	—	35	35	271	143	128	271	143	128	271
Cerik — Церик	36	2	38	36	175	94	81	175	82	72	154
Donja Skakava — Доња Скакава	114	—	114	114	1039	537	502	1039	19	16	35
Donji Bukvik — Доњи Буквик	50	2	52	50	329	157	172	329	157	172	329
Donji Rahić — Доњи Рахић	46	3	49	46	295	145	150	295	17	16	33
Donji Vitanović — Доњи Витановић	38	—	38	38	312	162	150	312	6	7	13
Donji Vukšić — Доњи Вукшић	35	—	35	35	328	172	156	328	—	—	—
Dubrave — Дубраве	87	3	90	87	667	345	316	661	—	—	—
Gorice — Горице	64	—	64	64	508	262	246	508	62	53	115
Gornja Skakava (donja mahala) — Горња Скакава (доња махала)	54	—	54	54	523	264	259	523	26	30	56

Osim toga 5 dućana i 1 koliba. — Осим тога 5 дућана и 1 колиба.
Osim toga 1 koliba. — Осим тога 1 колиба.

Kotar:
Котар: Bijeljina — Бијељина.

Присутно цивилно житељство

Muslimani Муслимани			Katolici — Католици						Jevreji — Јевреји						Evangelici Евангелици			Ostali — Остали
			rimo-katolici римо-католици			grko-katolici грко-католици			sefardički (Španj.) сефардички (Шпањ.)			drugi — други						
muško мушко	žensko женско	ukupno укупно	muško мушко	žensko женско	ukupno укупно	muško мушко	žensko женско	ukupno укупно	muško мушко	žensko женско	ukupno укупно	muško мушко	žensko женско	ukupno укупно	muško мушко	žensko женско	ukupno укупно	
—	—	—	—	—	—	—	—	—	—	—	—	—	—	—	—	—	—	—
1135	934	2069	5	2	7	—	—	—	3	3	6	—	—	—	—	—	—	—
—	—	—	—	—	—	—	—	—	—	—	—	—	—	—	—	—	—	—
—	—	—	—	—	—	—	—	—	—	—	—	—	—	—	—	—	—	—
—	—	—	—	—	—	—	—	—	—	—	—	—	—	—	—	—	—	—
—	—	—	4	6	10	—	—	—	—	—	—	—	—	—	—	—	—	—
—	—	—	—	—	—	—	—	—	—	—	—	—	—	—	—	—	—	—
—	—	—	—	—	—	—	—	—	—	—	—	—	—	—	—	—	—	—
—	—	—	—	—	—	—	—	—	—	—	—	—	—	—	—	—	—	—
2	—	2	—	1	1	—	—	—	—	—	—	—	—	—	—	—	—	—
6980	6382	13362	842	850	1692	22	15	37	207	193	400	20	27	47	750	759	1509[1]	30[2]

Kotar:
Котар: Brčko — Брчко.

1650	1494	3144	654	718	1372	7	9	16	26	29	55	64	63	127	25	17	42[3]	—
—	—	—	—	—	—	7	6	13	—	—	—	—	—	—	—	—	—	—
—	—	—	—	—	—	—	—	—	—	—	—	—	—	—	—	—	—	—
501	457	958	23	18	41	—	—	—	4	2	6	—	—	—	9	6	15[4]	—
94	93	187	—	—	—	—	—	—	—	—	—	—	—	—	—	—	—	—
—	—	—	—	—	—	—	—	—	—	—	—	—	—	—	6	5	11[5]	—
8	—	8	—	—	—	—	—	—	—	—	—	—	—	—	1	—	1[5]	—
—	—	—	—	—	—	—	—	—	—	—	—	—	—	—	—	—	—	—
1	—	1	56	65	121	—	—	—	—	—	—	—	—	—	4	3	7[5]	—
—	—	—	—	—	—	—	—	—	—	—	—	—	—	—	—	—	—	—
—	—	—	—	—	—	—	—	—	—	—	—	—	—	—	—	—	—	—
—	—	—	2	4	6	—	—	—	—	—	—	—	—	—	—	—	—	—
—	—	—	—	—	—	—	—	—	—	—	—	—	—	—	—	—	—	—
—	—	—	1	2	3	—	—	—	—	—	—	—	—	—	—	—	—	—
4	4	8	—	—	—	—	—	—	—	—	—	—	—	—	—	—	—	—
—	—	—	2	2	4	—	—	—	—	—	—	—	—	—	—	—	—	—
—	—	—	—	—	—	—	—	—	—	—	—	—	—	—	—	—	—	—
—	—	—	—	—	—	—	—	—	—	—	—	—	—	—	—	—	—	—
1	—	1	—	—	—	—	—	—	—	—	—	—	—	—	—	—	—	—
—	—	—	—	—	—	—	—	—	—	—	—	—	—	—	—	—	—	—
—	—	—	—	—	—	—	—	—	—	—	—	—	—	—	—	—	—	—
—	—	—	—	1	1	—	—	—	—	—	—	—	—	—	—	—	—	—
14	—	14	502	454	956	—	—	—	—	—	—	—	—	—	—	—	—	—
—	—	—	—	—	—	—	—	—	—	—	—	—	—	—	—	—	—	—
—	—	—	12	9	21	—	—	—	—	—	—	—	—	—	—	—	—	—
—	—	—	518	486	1004	—	—	—	—	—	—	—	—	—	—	—	—	—
—	—	—	—	—	—	—	—	—	—	—	—	—	—	—	—	—	—	—
—	—	—	127	134	261	1	—	1	—	—	—	—	—	—	—	—	—	—
2	2	4	154	141	295	—	—	—	—	—	—	—	—	—	—	—	—	—
—	—	—	172	156	328	—	—	—	—	—	—	—	—	—	—	—	—	—
—	—	—	345	316	661	—	—	—	—	—	—	—	—	—	—	—	—	—
5	—	5	195	193	388	—	—	—	—	—	—	—	—	—	—	—	—	—
3	—	3	235	229	464	—	—	—	—	—	—	—	—	—	—	—	—	—

---

[1] *1451 augsb. konf., 58 helv. konf.*
[2] *Nazar.*
[3] *33 augsb. konf., 9 helv. konf.*
[4] *8 augsb. konf., 7 helv. konf.*
[5] *augsb. konf*

Kotar: Котар: Brčko — Брчко.

Politička općina Mjesto Политичка опћина Мјесто	Kuće — Куће			Stanarske stranke Станарске странке	Prisutno žiteljstvo sa vojništvom Присутно житељство са војништвом	Prisutno civilno žiteljstvo					
	nastanjene настањене	nenastanjene ненастањене	ukupno укупно			muško — мушко	žensko — женско	ukupno укупно	Srpsko-pravoslavni Српско-православни		
									muško мушко	žensko женско	ukupno укупно
Gornja Skakava (gornja mahala) — Горња Скакава (горња махала)	56	—	56	56	440	233	207	440	—	—	—
Gornji Bukvik — Горњи Буквик	56	2	58	56	322	173	149	322	160	139	299
Gornji Vitanović — Горњи Витановић	30	—	30	30	228	111	117	228	108	115	223
Gornji Vukšić — Горњи Вукшић	41	1	42	41	451	221	230	451	—	—	—
Grbavica — Грбавица	36	4	40	36	257	134	123	257	129	122	251
Ulice — Улице	82	2	84	84	593	307	286	593	5	4	9
Ulović — Уловић	50	—	50	50	414	209	205	414	19	15	34
Čelić, *s. opć.* — **Челић.**											
Brezje — Брезје	21	—	21	21	148	80	68	148	80	68	148
Brnjik — Брњик	39	1	40	39	199	120	79	199	14	11	25
Brusnica — Брусница	42	—	42	42	274	150	124	274	150	124	274
Čelić — Челић	338	44	382[1]	360	1728	926	796	1722	19	20	39
Drijenča — Дрijенча	103	2	105	103	784	417	367	784	2	1	3
Humci — Хумци	146	3	149	146	820	437	383	820	—	—	—
Jablanica — Јабланица	119	4	123	119	760	397	363	760	396	363	759
Kozjak — Козјак	34	1	35	34	198	108	90	198	108	90	198
Lukavica — Лукавица	52	—	52	52	335	176	159	335	174	157	331
Mačkovac — Мачковац	50	2	52	50	296	169	127	296	166	123	289
Miladić — Миладић	27	—	27	27	188	93	95	188	93	95	188
Mirosavci — Миросавци	46	—	46	46	299	161	138	299	153	128	281
Navioci — Навиоци	86	4	90	86	529	293	231	524	3	4	7
Piperi — Пипери	84	—	84	84	595	322	273	595	322	273	595
Pirkovci — Пирковци	58	—	58	58	338	185	153	338	181	151	332
Ratković — Ратковић	70	5	75	74	421	230	191	421	—	—	—
Vakuf — Вакуф	33	—	33	33	167	86	81	167	86	81	167
Velino Selo — Велино Село	62	3	65	62	339	185	154	339	—	—	—
Vražići — Вражићи	167	24	191	192	1001	544	457	1001	—	—	—
Donja Mahala, *s. opć.* — **Доња Махала.**											
Bok — Бок	144	1	145	144	916	478	438	916	56	55	111
Donja Mahala — Доња Махала	454	42	496	455	2892	1446	1446	2892	—	1	1
Kostrć — Кострћ	127	3	130	127	897	431	466	897	2	4	6
Matići — Матићи	139	6	145	139	899	476	423	899	—	—	—
Oštra Luka — Оштра Лука	173	5	178	173	1209	639	570	1209	—	—	—
Tolisa — Толиса	255	12	267	255	1747	861	886	1747	—	—	—
Vidovice — Видовице	195	4	199	195	1449	747	702	1449	85	84	169
Gornji Rahić, *s. opć.* — **Горњи Рахић.**											
Boče — Боче	54	2	56	54	445	225	220	445	—	—	—
Brka — Брка	210	23	233	210	1129	596	533	1129	22	16	38
Brod — Брод	55	7	62	55	313	158	155	313	10	11	21
Ćoseta — Ћосета	29	5	34	29	186	87	99	186	—	—	—
Čagjavac — Чађавац	15	—	15	15	93	52	41	93	8	4	12
Dizdaruša — Диздаруша	15	—	15	15	72	40	32	72	24	20	44
Donji Zovik — Доњи Зовик	29	—	29	29	226	119	107	226	—	—	—
Dubravice katoličke — Дубравице католичке	17	—	17	17	154	79	75	154	—	—	—
Gajevi — Гајеви	21	—	21	22	145	71	74	145	71	74	145
Gornje Boderište — Горње Бодериште	65	2	67	65	509	263	246	509	5	5	10
Gornji Rahić — Горњи Рахић	274	32	306	278	1536	773	763	1536	7	11	18
Gornji Zovik — Горњи Зовик	80	1	81	82	668	349	319	668	—	—	—
Islamovac — Исламовац	13	1	14	13	79	42	37	79	—	—	—
Islamovac Gurbeti — Исламовац Гурбети	28	—	28	28	115	66	49	115	—	—	—
Lukavac — Лукавац	25	—	25	25	167	99	68	167	99	68	167
Maoča Karavlasi — Маоча Каравласи	27	1	28	27	127	72	55	127	72	55	127
Maoča turska — Маоча турска	158	6	164	160	876	463	413	876	2	1	3
Omerbegovača — Омербеговача	48	8	56	48	272	138	134	272	2	8	10
Palanka — Паланка	155	5	160	155	829	451	378	829	—	—	—
Rašljani srpski — Рашљани српски	8	—	8	8	41	23	18	41	23	18	41
Rašljani turski — Рашљани турски	55	6	61	55	320	178	142	320	—	—	—
Repino Brdo — Репино Брдо	22	1	23	22	117	55	62	117	—	—	—
Šatorović — Шаторовић	98	2	100	98	562	316	246	562	—	—	—
Štrijepci — Штријепци	40	1	41	40	371	189	182	371	—	—	—
Vujičić — Вујичић	36	1	37	36	264	131	133	264	131	133	264
Vukelje — Вукеље	8	—	8	8	53	33	20	53	—	—	—
Zovik Kalajdžija — Зовик Калајџија	36	6	42	36	131	69	62	131	63	57	120

---

[1] Osim toga 1 šator. — Осим тога 1 шатор.

Присутно цивилно житељство

Muslimani Муслимани			Katolici — Католици						Jevreji — Јевреји						Evangelici Евангелици			Ostali — Остали
			rimo-katolici римо-католици			grko-katolici грко-католици			sefardički (Španj.) сефардички (Шпањ.)			drugi — други						
muško мушко	žensko женско	ukupno укупно	muško мушко	žensko женско	ukupno укупно	muško мушко	žensko женско	ukupno укупно	muško мушко	žensko женско	ukupno укупно	muško мушко	žensko женско	ukupno укупно	muško мушко	žensko женско	ukupno укупно	
3	—	3	230	207	437	—	—	—	—	—	—	—	—	—	—	—	—	—
5	3	8	8	7	15	—	—	—	—	—	—	—	—	—	—	—	—	—
3	2	5	—	—	—	—	—	—	—	—	—	—	—	—	—	—	—	—
1	—	1	220	230	450	—	—	—	—	—	—	—	—	—	—	—	—	—
1	—	1	4	1	5	—	—	—	—	—	—	—	—	—	—	—	—	—
—	—	—	302	282	584	—	—	—	—	—	—	—	—	—	—	—	—	—
—	—	—	190	190	380	—	—	—	—	—	—	—	—	—	—	—	—	—
—	—	—	—	—	—	—	—	—	—	—	—	—	—	—	—	—	—	—
106	68	174	—	—	—	—	—	—	—	—	—	—	—	—	—	—	—	—
—	—	—	—	—	—	—	—	—	—	—	—	—	—	—	—	—	—	—
888	764	1652	19	12	31	—	—	—	—	—	—	—	—	—	—	—	—	—
4	4	8	411	362	773	—	—	—	—	—	—	—	—	—	—	—	—	—
437	383	820	—	—	—	—	—	—	—	—	—	—	—	—	—	—	—	—
1	—	1	—	—	—	—	—	—	—	—	—	—	—	—	—	—	—	—
—	—	—	—	—	—	—	—	—	—	—	—	—	—	—	—	—	—	—
—	—	—	2	2	4	—	—	—	—	—	—	—	—	—	—	—	—	—
2	1	3	1	3	4	—	—	—	—	—	—	—	—	—	—	—	—	—
—	—	—	—	—	—	—	—	—	—	—	—	—	—	—	—	—	—	—
8	10	18	—	—	—	—	—	—	—	—	—	—	—	—	—	—	—	—
290	226	516	—	1	1	—	—	—	—	—	—	—	—	—	—	—	—	—
—	—	—	—	—	—	—	—	—	—	—	—	—	—	—	—	—	—	—
4	2	6	—	—	—	—	—	—	—	—	—	—	—	—	—	—	—	—
230	191	421	—	—	—	—	—	—	—	—	—	—	—	—	—	—	—	—
—	—	—	—	—	—	—	—	—	—	—	—	—	—	—	—	—	—	—
185	154	339	—	—	—	—	—	—	—	—	—	—	—	—	—	—	—	—
542	457	999	2	—	2	—	—	—	—	—	—	—	—	—	—	—	—	—
1	—	1	421	383	804	—	—	—	—	—	—	—	—	—	—	—	—	—
2	2	4	1441	1443	2884	—	—	—	—	—	—	—	—	—	3	—	3[1]	—
4	1	5	425	461	886	—	—	—	—	—	—	—	—	—	—	—	—	—
—	—	—	476	423	899	—	—	—	—	—	—	—	—	—	—	—	—	—
2	2	4	637	568	1205	—	—	—	—	—	—	—	—	—	—	—	—	—
—	—	—	861	886	1747	—	—	—	—	—	—	—	—	—	—	—	—	—
—	—	—	662	618	1280	—	—	—	—	—	—	—	—	—	—	—	—	—
1	—	1	224	220	444	—	—	—	—	—	—	—	—	—	—	—	—	—
558	503	1061	16	14	30	—	—	—	—	—	—	—	—	—	—	—	—	—
123	123	246	17	14	31	—	—	—	—	—	—	—	—	—	8	7	15[1]	—
87	99	186	—	—	—	—	—	—	—	—	—	—	—	—	—	—	—	—
—	—	—	44	37	81	—	—	—	—	—	—	—	—	—	—	—	—	—
—	—	—	16	12	28	—	—	—	—	—	—	—	—	—	—	—	—	—
—	—	—	119	107	226	—	—	—	—	—	—	—	—	—	—	—	—	—
5	1	6	74	74	148	—	—	—	—	—	—	—	—	—	—	—	—	—
—	—	—	—	—	—	—	—	—	—	—	—	—	—	—	—	—	—	—
—	—	—	258	241	499	—	—	—	—	—	—	—	—	—	—	—	—	—
759	749	1508	7	3	10	—	—	—	—	—	—	—	—	—	—	—	—	—
2	—	2	347	319	666	—	—	—	—	—	—	—	—	—	—	—	—	—
—	—	—	42	37	79	—	—	—	—	—	—	—	—	—	—	—	—	—
66	49	115	—	—	—	—	—	—	—	—	—	—	—	—	—	—	—	—
—	—	—	—	—	—	—	—	—	—	—	—	—	—	—	—	—	—	—
—	—	—	—	—	—	—	—	—	—	—	—	—	—	—	—	—	—	—
461	411	872	—	1	1	—	—	—	—	—	—	—	—	—	—	—	—	—
122	112	234	14	14	28	—	—	—	—	—	—	—	—	—	—	—	—	—
451	378	829	—	—	—	—	—	—	—	—	—	—	—	—	—	—	—	—
—	—	—	—	—	—	—	—	—	—	—	—	—	—	—	—	—	—	—
178	142	320	—	—	—	—	—	—	—	—	—	—	—	—	—	—	—	—
55	62	117	—	—	—	—	—	—	—	—	—	—	—	—	—	—	—	—
316	246	562	—	—	—	—	—	—	—	—	—	—	—	—	—	—	—	—
—	—	—	189	182	371	—	—	—	—	—	—	—	—	—	—	—	—	—
—	—	—	—	—	—	—	—	—	—	—	—	—	—	—	—	—	—	—
33	20	53	—	—	—	—	—	—	—	—	—	—	—	—	—	—	—	—
—	—	—	6	5	11	—	—	—	—	—	—	—	—	—	—	—	—	—

---

[1] *augsb. konf.*

Kotar: Котар: Brčko — Брчко.

Politička općina Mjesto Политичка опћина Мјесто	Kuće — Куће			Stanarske stranke Станарске странке	Prisutno žiteljstvo sa vojništvom Присутно житељство са војништвом	Prisutno civilno žiteljstvo					
	nastanjene настањене	nenastanjene ненастањене	ukupno укупно			muško — мушко	žensko — женско	ukupno укупно	Srpsko-pravoslavni Српско-православни		
									muško мушко	žensko женско	ukupno укупно
Obudovac, *s. opć.* — **Обудовац.**											
Čović-polje — Човић-поље	100	—	100	101	662	334	328	662	333	327	660
Donji Žabar — Доњи Жабар	166	2	168	166	1157	588	569	1157	570	558	1128
Kopanica — Копаница	117	1	118	120	728	368	360	728	135	129	264
Krepšić — Крепшић	91	4	95	92	667	317	350	667	191	204	395
Lanište — Ланиште	31	—	31	31	293	152	141	293	—	—	—
Marković-polje — Марковић-поље	36	2	38	36	327	168	159	327	40	36	76
Obudovac — Обудовац	272	10	282	281	1967	1037	930	1967	1009	912	1921
Vučilovac — Вучиловац	66	—	66	66	504	259	245	504	238	219	457
Orašje, *gr. opć.* — **Орашје.**											
Orašje — Орашје	205	19	224	212	1081	570	504	1074	28	27	55
Cijeli kotar Цијели котар	9218	577	9795[1]	9444	58273	30133	27655	57788	9817	8832	18649

Kotar: Котар: Gračanica — Грачаница.

Babići, *s. opć.* — **Бабићи.**											
Babići — Бабићи	81	10	91	89	547	303	244	547	—	—	—
Babunović, *s. opć.* — **Бабуновић.**											
Babunović — Бабуновић	66	5	71	66	343	181	162	343	—	—	—
Boljanić, *s. opć.* — **Бољанић.**											
Boljanić — Бољанић	234	14	248	235	1425	765	660	1425	763	659	1422
Brijesnica, *s. opć.* — **Бријесница.**											
Brijesnica — Бријесница	165	22	187	196	1001	545	456	1001	—	—	—
Bušletić, *s. opć.* — **Бушлетић.**											
Bušletić — Бушлетић	96	5	101	96	613	327	286	613	320	278	598
Čekanići, *s. opć.* — **Чеканићи.**											
Čekanići — Чеканићи	55	6	61	55	276	150	126	276	—	—	—
Čivčije, *s. opć.* — **Чивчије.**											
Čivčije — Чивчије	38	7	45	38	212	110	102	212	110	102	212
Doborovci, *s. opć.* — **Доборовци.**											
Doborovci — Доборовци	129	19	148	131	747	425	322	747	—	—	—
Donji Osječani, *s. opć.* — **Доњи Осјечани.**											
Donji Osječani — Доњи Осјечани	138	16	154	138	733	375	358	733	375	358	733
Džakule, *s. opć.* — **Џакуле.**											
Džakule — Џакуле	148	13	161	152	889	485	404	889	—	—	—
Gornji Osječani, *s. opć.* — **Горњи Осјечани.**											
Gornji Osječani — Горњи Осјечани	180	11	191	181	845	434	406	840	431	402	833
Gračanica, *gr. opć.* — **Грачаница.**											
Gračanica — Грачаница	771	115	886	812	4230	2208	2014	4222	473	449	922

---

[1] Osim toga 1 koliba i 1 šator. — Осим тога 1 колиба и 1 шатор.

Kotar: Котар: Brčko — Брчко.

Присутно цивилно житељство

Muslimani Муслимани			Katolici — Католици						Jevreji — Јевреји						Evangelici Евангелици			Ostali — Остали
			rimo-katolici римо-католици			grko-katolici грко-католици			sefardički (Španj.) сефардичка (Шпањ.)			dragi — други						
muško мушко	žensko женско	ukupno укупно	muško мушко	žensko женско	ukupno укупно	muško мушко	žensko женско	ukupno укупно	muško мушко	žensko женско	ukupno укупно	muško мушко	žensko женско	ukupno укупно	muško мушко	žensko женско	ukupno укупно	
—	—	—	1	1	2	—	—	—	—	—	—	—	—	—	—	—	—	—
4	—	4	14	11	25	—	—	—	—	—	—	—	—	—	—	—	—	—
1	—	1	232	231	463	—	—	—	—	—	—	—	—	—	—	—	—	—
2	2	4	124	144	268	—	—	—	—	—	—	—	—	—	—	—	—	—
—	—	—	152	141	293	—	—	—	—	—	—	—	—	—	—	—	—	—
1	—	1	127	123	250	—	—	—	—	—	—	—	—	—	—	—	—	—
3	—	3	22	18	40	—	—	—	—	—	—	—	—	—	3	—	3[1]	—
—	—	—	21	26	47	—	—	—	—	—	—	—	—	—	—	—	—	—
475	410	885	57	58	115	—	—	—	—	—	—	3	2	5	7	7	14[1]	—
8705	7627	16332	11433	11040	22473	15	15	30	30	31	61	67	65	132	66	45	111[2]	—

Kotar: Котар: Gračanica — Грачаница.

303	244	547	—	—	—	—	—	—	—	—	—	—	—	—	—	—	—	—
181	162	343	—	—	—	—	—	—	—	—	—	—	—	—	—	—	—	—
1	—	1	1	1	2	—	—	—	—	—	—	—	—	—	—	—	—	—
545	456	1001	—	—	—	—	—	—	—	—	—	—	—	—	—	—	—	—
7	8	15	—	—	—	—	—	—	—	—	—	—	—	—	—	—	—	—
150	126	276	—	—	—	—	—	—	—	—	—	—	—	—	—	—	—	—
—	—	—	—	—	—	—	—	—	—	—	—	—	—	—	—	—	—	—
410	309	719	15	13	28	—	—	—	—	—	—	—	—	—	—	—	—	—
—	—	—	—	—	—	—	—	—	—	—	—	—	—	—	—	—	—	—
485	404	889	—	—	—	—	—	—	—	—	—	—	—	—	—	—	—	—
3	—	3	—	4	4	—	—	—	—	—	—	—	—	—	—	—	—	—
1620	1437	3057	76	82	158	3	—	3	30	38	68	5	6	11	1	2	3[1]	—

---

[1] *augsb. konf.*
[2] *95 augsb. konf., 16 helv. konf.*

Kotar: Котар: Gračanica — Грачаница.

Politička općina Mjesto Политичка општина Мјесто	Kuće — Куће			Stanarske stranke Станарске странке	Prisutno žiteljstvo sa vojništvom Присутно житељство са војништвом	Prisutno civilno žiteljstvo					
	nastanjene настањене	nenastanjene ненастањене	ukupno укупно			muško — мушко	žensko — женско	ukupno укупно	Srpsko-pravoslavni Српско-православни		
									muško мушко	žensko женско	ukupno укупно
Grapska srpska, *s. opć.* — **Грапска српска.**											
Grapska srpska — Грапска српска	54	2	56	54	307	170	137	307	170	137	307
Grapska turska, *s. opć.* — **Грапска турска.**											
Grapska turska — Грапска турска	121	12	133	121	639	340	299	639	32	27	59
Kakmuži, *s. opć.* — **Какмужи.**											
Kakmuži — Какмужи	157	5	162	158	853	464	389	853	459	383	842
Karanovac, *s. opć.* — **Карановац.**											
Karanovac — Карановац	64	19	83	67	367	194	173	367	167	144	311
Klokotnica, *s. opć.* — **Клокотница.**											
Klokotnica — Клокотница	168	11	179	189	1012	542	470	1012	—	—	—
Kostajnica, *s. opć.* — **Костајница.**											
Kostajnica — Костајница	106	14	120	106	644	337	307	644	333	300	633
Kožuhe, *s. opć.* — **Кожухе.**											
Kožuhe — Кожухе	240	32	272	241	1197	607	590	1197	607	590	1197
Krtova, *s. opć.* — **Кртова.**											
Krtova — Кртова	103	5	108	103	656	333	323	656	333	323	656
Loinja, *s. opć.* — **Лоиња.**											
Loinja — Лоиња	67	18	85	67	437	223	214	437	104	112	216
Lukavica, *s. opć.* — **Лукавица.**											
Lukavica — Лукавица	251	22	273	268	1299	706	593	1299	—	—	—
Malešići, *s. opć.* — **Малешићи.**											
Malešići — Малешићи	125	25	150	134	745	414	331	745	23	16	39
Orahovica, *s. opć.* — **Ораховица.**											
Orahovica — Ораховица	295	28	323	304	1800	953	847	1800	—	—	—
Paležnica, *s. opć.* — **Палежница.**											
Paležnica — Палежница	101	13	114	101	687	351	336	687	351	336	687
Petrovo Selo-Brgjani, *s. opć.* — **Петрово Село-Брђани.**											
Petrovo Selo-Brgjani — Петрово Село-Брђани	49	7	56	49	352	189	163	352	189	163	352
Petrovo Selo-Lužani, *s. opć.* — **Петрово Село-Лужани.**											
Petrovo Selo-Lužani — Петрово Село-Лужани	61	17	78	61	445	238	207	445	237	204	441
Piskavica, *s. opć.* — **Пискавица.**											
Piskavica — Пискавица	43	8	51	43	264	143	121	264	—	—	—
Poračina, *s. opć.* — **Порачина.**											
Poračina — Порачина	61	4	65	61	403	211	192	403	211	192	403
Poturice, *s. opć.* — **Потурице.**											
Poturice — Потурице	19	3	22	19	127	72	55	127	61	47	108

Kotar:
Котар: Gračanica — Грачаница.

Присутно цивилно житељство

Muslimani Муслимани			Katolici — Католици						Jevreji — Јевреји						Evangelici Евангелици			Ostali — Остали
			rimo-katolici римо-католици			grko-katolici грко-католици			sefardički (Španj.) сефардички (Шпањ.)			drugi — други						
muško мушко	žensko женско	ukupno укупно	muško мушко	žensko женско	ukupno укупно	muško мушко	žensko женско	ukupno укупно	muško мушко	žensko женско	ukupno укупно	muško мушко	žensko женско	ukupno укупно	muško мушко	žensko женско	ukupno укупно	
—	—	—	—	—	—	—	—	—	—	—	—	—	—	—	—	—	—	—
308	272	580	—	—	—	—	—	—	—	—	—	—	—	—	—	—	—	—
3	—	3	—	—	—	—	—	—	—	—	—	—	—	—	2	6	8[1]	—
1	2	3	26	27	53	—	—	—	—	—	—	—	—	—	—	—	—	—
541	470	1011	—	—	—	—	—	—	1	—	1	—	—	—	—	—	—	—
—	—	—	2	2	4	—	—	—	2	5	7	—	—	—	—	—	—	—
—	—	—	—	—	—	—	—	—	—	—	—	—	—	—	—	—	—	—
—	—	—	—	—	—	—	—	—	—	—	—	—	—	—	—	—	—	—
119	102	221	—	—	—	—	—	—	—	—	—	—	—	—	—	—	—	—
706	593	1299	—	—	—	—	—	—	—	—	—	—	—	—	—	—	—	—
391	315	706	—	—	—	—	—	—	—	—	—	—	—	—	—	—	—	—
953	847	1800	—	—	—	—	—	—	—	—	—	—	—	—	—	—	—	—
—	—	—	—	—	—	—	—	—	—	—	—	—	—	—	—	—	—	—
—	—	—	—	—	—	—	—	—	—	—	—	—	—	—	—	—	—	—
1	3	4	—	—	—	—	—	—	—	—	—	—	—	—	—	—	—	—
141	119	260	2	2	4	—	—	—	—	—	—	—	—	—	—	—	—	—
—	—	—	—	—	—	—	—	—	—	—	—	—	—	—	—	—	—	—
11	8	19	—	—	—	—	—	—	—	—	—	—	—	—	—	—	—	—

---

[1] *augsb. konf.*

Kotar: Котар: Gračanica — Грачаница.

Politička općina Mjesto Политичка опћина Мјесто	Kuće — Куће			Stanarske stranke Станарске странке	Prisutno žiteljstvo sa vojništvom Присутно житељство са војништвом	Prisutno civilno žiteljstvo					
	nastanjene настањене	nenastanjene ненастањене	ukupno укупно			muško — мушко	žensko — женско	ukupno укупно	Srpsko-pravoslavni Српско-православни		
									muško мушко	žensko женско	ukupno укупно
Rapatnica, *s. opć.* — **Рапатница.**											
Rapatnica — Рапатница	80	9	89	81	492	263	229	492	—	—	—
Sižje, *s. opć.* — **Сижје.**											
Sižje — Сижје	94	14	108	94	569	278	291	569	265	283	548
Sjena, *s. opć.* — **Сјена.**											
Sjena — Сјена	166	27	193	170	772	423	349	772	7	4	11
Skipovac, *s. opć.* — **Скиповац.**											
Skipovac — Скиповац	171	22	193	173	1045	545	500	1045	545	500	1045
Sladna, *s. opć.* — **Сладна.**											
Sladna — Сладна	241	25	266	243	1371	748	623	1371	—	—	—
Sočkovac, *s. opć.* — **Сочковац.**											
Sočkovac — Сочковац	72	7	79	72	399	219	180	399	219	180	399
Soko, *s. opć.* — **Соко.**											
Soko — Соко	165	35	200	196	983	513	470	983	—	—	—
Stanić-rijeka, *s. opć.* — **Станић-ријека.**											
Stanić-rijeka — Станић-ријека	61	6	67	61	338	176	162	338	33	43	76
Stjepan-polje, *s. opć.* — **Стјепан-поље.**											
Stjepan-polje — Стјепан-поље	135	16	151	153	897	465	432	897	8	9	17
Svjetliča, *s. opć.* — **Свјетлича.**											
Svjetliča — Свјетлича	21	2	23	21	112	59	53	112	6	6	12
Škahovica, *s. opć.* — **Шкаховица.**											
Škahovica — Шкаховица	74	7	81	91	461	248	213	461	—	—	—
Vranovići, *s. opć.* — **Врановићи.**											
Vranovići — Врановићи	63	12	75	68	377	197	180	377	—	—	—
Cijeli kotar Цијели котар	5529	670	6199	5758	31911	16929	14969	31898	6832	6247	13079

Kotar: Котар: Gradačac — Градачац.

Politička općina Mjesto Политичка опћина Мјесто	nastanjene настањене	nenastanjene ненастањене	ukupno укупно	Stanarske stranke Станарске странке	Prisutno žiteljstvo sa vojništvom Присутно житељство са војништвом	muško — мушко	žensko — женско	ukupno укупно	muško мушко	žensko женско	ukupno укупно
Avramovina, *s. opć.* — **Аврамовина.**											
Avramovina — Аврамовина	48	2	50	48	310	167	143	310	160	138	298
Babešnica, *s. opć.* — **Бабешница.**											
Babešnica — Бабешница	30	1	31	30	158	85	73	158	—	—	—
Biberovo Polje, *s. opć.* — **Биберово Поље.**											
Biberovo Polje — Биберово Поље	65	8	73	65	330	167	163	330	—	—	—
Blaževac, *s. opć.* — **Блажевац.**											
Blaževac — Блажевац	71	—	71	71	565	290	275	565	95	89	184

Kotar: Котар: Gračanica — Грачаница.

Присутно цивилно житељство

Muslimani Муслимани			Katolici — Католици						Jevreji — Јевреји						Evangelici Евангелици			Ostali — Остали
			rimo-katolici римо-католици			grko-katolici грко-католици			sefardički (Španj.) сефардички (Шпањ.)			drugi — други						
muško мушко	žensko женско	ukupno укупно	muško мушко	žensko женско	ukupno укупно	muško мушко	žensko женско	ukupno укупно	muško мушко	žensko женско	ukupno укупно	muško мушко	žensko женско	ukupno укупно	muško мушко	žensko женско	ukupno укупно	
263	229	492	—	—	—	—	—	—	—	—	—	—	—	—	—	—	—	—
13	8	21	—	—	—	—	—	—	—	—	—	—	—	—	—	—	—	—
416	345	761	—	—	—	—	—	—	—	—	—	—	—	—	—	—	—	—
—	—	—	—	—	—	—	—	—	—	—	—	—	—	—	—	—	—	—
748	623	1371	—	—	—	—	—	—	—	—	—	—	—	—	—	—	—	—
—	—	—	—	—	—	—	—	—	—	—	—	—	—	—	—	—	—	—
513	470	983	—	—	—	—	—	—	—	—	—	—	—	—	—	—	—	—
143	119	262	—	—	—	—	—	—	—	—	—	—	—	—	—	—	—	—
457	423	880	—	—	—	—	—	—	—	—	—	—	—	—	—	—	—	—
53	47	100	—	—	—	—	—	—	—	—	—	—	—	—	—	—	—	—
248	213	461	—	—	—	—	—	—	—	—	—	—	—	—	—	—	—	—
197	180	377	—	—	—	—	—	—	—	—	—	—	—	—	—	—	—	—
9931	8534	18465	122	131	253	3	—	3	33	43	76	5	6	11	3	8	11[1]	—

Kotar: Котар: Gradačac — Градачац.

7	5	12	—	—	—	—	—	—	—	—	—	—	—	—	—	—	—	—
—	—	—	85	73	158	—	—	—	—	—	—	—	—	—	—	—	—	—
167	163	330	—	—	—	—	—	—	—	—	—	—	—	—	—	—	—	—
—	—	—	195	186	381	—	—	—	—	—	—	—	—	—	—	—	—	—

---

[1] *augsb. konf.*

Kotar:
Котар: Gradačac — Градачац.

Politička općina Mjesto Политичка опћина Мјесто	Kuće — Куће			Stanarske stranke Станарске странке	Prisutno žiteljstvo sa vojništvom Присутно житељство са војништвом	Prisutno civilno žiteljstvo					
	nastanjene настањене	nenastanjene ненастањене	ukupno укупно			muško — мушко	žensko — женско	ukupno укупно	Srpsko-pravoslavni Српско-православни muško мушко	žensko женско	ukupno укупно
Ćehajić, *s. opć.* — **Ћехајић.**											
Ćehajić — Ћехајић	38	3	41	38	261	138	123	261	—	—	—
Čardak, *s. opć.* — **Чардак.**											
Čardak — Чардак	94	1	95	94	606	290	316	606	—	—	—
Dobrinja, *s. opć.* — **Добриња.**											
Dobrinja — Добриња	89	2	91	95	662	368	294	662	15	—	15
Donja Megjegja, *s. opć.* — **Доња Међеђа.**											
Donja Megjegja — Доња Међеђа	90	2	92	96	468	249	219	468	—	—	—
Donja Mionica, *s. opć.* — **Доња Мионица.**											
Donja Mionica — Доња Мионица	314	12	326	304	2153	1121	1032	2153	5	1	6
Donja Slatina, *s. opć.* — **Доња Слатина.**											
Donja Slatina — Доња Слатина	70	4	74	70	451	226	225	451	226	225	451
Donja Tramošnica, *s. opć.* — **Доња Трамошница.**											
Donja Tramošnica — Доња Трамошница	118	—	118	118	833	429	404	833	—	—	—
Donja Zelinja, *s. opć.* — **Доња Зелиња.**											
Donja Zelinja — Доња Зелиња	138	12	150	138	725	380	345	725	—	—	—
Donji Hrgovi, *s. opć.* — **Доњи Хргови.**											
Donji Hrgovi — Доњи Хргови	104	7	111	104	643	333	310	643	8	5	13
Donji Kladari, *s. opć.* — **Доњи Кладари.**											
Donji Kladari — Доњи Кладари	77	1	78	77	541	276	265	541	—	—	—
Donji Lukavac, *s. opć.* — **Доњи Лукавац.**											
Donji Lukavac — Доњи Лукавац	29	3	32	29	162	87	75	162	—	—	—
Donji Skugrić, *s. opć.* — **Доњи Скугрић.**											
Donji Skugrić — Доњи Скугрић	163	3	166	163	974	504	470	974	453	411	864
Donji Srebrnik, *s. opć.* — **Доњи Сребрник.**											
Donji Srebrnik — Доњи Сребрник	104	8	112	104	562	304	253	557	—	—	—
Garevac, *s. opć.* — **Гаревац.**											
Garevac — Гаревац	135	1	136	141	1003	536	467	1003	9	6	15
Gornja Megjegja, *s. opć.* — **Горња Међеђа.**											
Gornja Megjegja — Горња Међеђа	69	1	70[1]	83	505	274	231	505	—	—	—
Gornja Mionica [Šibovac], *s. opć.* — **Горња Мионица [Шибовац].**											
Gornja Mionica [Šibovac] — Горња Мионица [Шибовац]	48	3	51	48	269	149	120	269	—	—	—
Gornja Slatina, *s. opć.* — **Горња Слатина.**											
Gornja Slatina — Горња Слатина	184	14	198	189	1246	662	584	1246	641	566	1207
Gornja Tramošnica, *s. opć.* — **Горња Трамошница.**											
Gornja Tramošnica — Горња Трамошница	107	1	108	107	680	347	333	680	23	20	43

---

[1] Osim toga 1 šator. — Осим тога 1 шатор.

Присутно цивилно житељство

Muslimani Муслимани			Katolici — Католици						Jevreji — Јевреји						Evangelici Евангелици			Ostali — Остали
			rimo-katolici римо-католици			grko-katolici грко-католици			sefardički (Španj.) сефардички (Шпањ.)			drugi — други						
muško мушко	žensko женско	ukupno укупно	muško мушко	žensko женско	ukupno укупно	muško мушко	žensko женско	ukupno укупно	muško мушко	žensko женско	ukupno укупно	muško мушко	žensko женско	ukupno укупно	muško мушко	žensko женско	ukupno укупно	
138	123	261	—	—	—	—	—	—	—	—	—	—	—	—	—	—	—	—
—	—	—	290	316	606	—	—	—	—	—	—	—	—	—	—	—	—	—
10	—	10	341	294	635	1	—	1	—	—	—	—	—	—	1	—	1[1]	—
249	219	468	—	—	—	—	—	—	—	—	—	—	—	—	—	—	—	—
1116	1031	2147	—	—	—	—	—	—	—	—	—	—	—	—	—	—	—	—
—	—	—	—	—	—	—	—	—	—	—	—	—	—	—	—	—	—	—
1	—	1	428	404	832	—	—	—	—	—	—	—	—	—	—	—	—	—
380	345	725	—	—	—	—	—	—	—	—	—	—	—	—	—	—	—	—
1	—	1	324	305	629	—	—	—	—	—	—	—	—	—	—	—	—	—
2	—	2	274	265	539	—	—	—	—	—	—	—	—	—	—	—	—	—
87	75	162	—	—	—	—	—	—	—	—	—	—	—	—	—	—	—	—
—	—	—	50	59	109	—	—	—	—	—	—	—	—	—	1	—	1[1]	—
303	252	555	1	—	1	—	—	—	—	—	—	—	—	—	—	1	1[2]	—
—	—	—	527	461	988	—	—	—	—	—	—	—	—	—	—	—	—	—
270	231	501	4	—	4	—	—	—	—	—	—	—	—	—	—	—	—	—
149	120	269	—	—	—	—	—	—	—	—	—	—	—	—	—	—	—	—
4	1	5	17	17	34	—	—	—	—	—	—	—	—	—	—	—	—	—
—	—	—	324	313	637	—	—	—	—	—	—	—	—	—	—	—	—	—

---

[1] *augsb. konf.*
[2] *helv. konf.*

Kotar: Котар: Gradačac — Градачац.

Politička općina Mjesto Политичка општина Мјесто	Kuće — Куће			Stanarske stranke Станарске странке	Prisutno žiteljstvo sa vojništvom Присутно житељство са војништвом	Prisutno civilno žiteljstvo					
									Srpsko-pravoslavni Српско-православни		
	nastanjene настањене	nenastanjene ненастањене	ukupno укупно			muško — мушко	žensko — женско	ukupno укупно	muško мушко	žensko женско	ukupno укупно
Gornja Zelinja, *s. opć.* — **Горња Зелиња.**											
Gornja Zelinja — Горња Зелиња	167	13	180	177	989	509	480	989	35	34	69
Gornji Hrgovi, *s. opć.* — **Горњи Хргови.**											
Gornji Hrgovi — Горњи Хргови	34	13	47	34	211	116	95	211	—	—	—
Gornji Lukavac, *s. opć.* — **Горњи Лукавац.**											
Gornji Lukavac — Горњи Лукавац	65	1	66	65	359	189	170	359	—	—	—
Gornji Skugrić, *s. opć.* — **Горњи Скугрић.**											
Gornji Skugrić — Горњи Скугрић	151	2	153	151	899	448	451	899	352	345	697
Gornji Srebrnik, *s. opć.* — **Горњи Сребрник.**											
Gornji Srebrnik — Горњи Сребрник	124	16	140	124	646	359	287	646	—	—	—
Gornji Žabar, *s. opć.* — **Горњи Жабар.**											
Gornji Žabar — Горњи Жабар	358	12	370	366	2183	1124	1059	2183	1100	1035	2135
Gradačac, *gr. opć.* — **Градачац.**											
Gradačac — Градачац	680	80	760	686	3744	1942	1793	3735	182	164	346
Gušte, *s. opć.* — **Гуште.**											
Gušte — Гуште	28	5	33	28	183	93	90	183	93	90	183
Jelovče Selo, *s. opć.* — **Јеловче Село.**											
Jelovče Selo — Јеловче Село	103	8	111	103	580	320	260	580	—	—	—
Kerep, *s. opć.* — **Кереп.**											
Kerep — Кереп	54	2	56	54	278	135	143	278	—	—	—
Koprivna, *s. opć.* — **Копривна.**											
Koprivna — Копривна	265	—	265	265	1452	768	684	1452	755	676	1431
Kornica, *s. opć.* — **Корница.**											
Kornica — Корница	54	3	57	54	393	209	184	393	5	6	11
Krečnice, *s. opć.* — **Кречнице.**											
Krečnice — Кречнице	37	—	37	37	211	111	100	211	111	100	211
Ledenice katoličke, *s. opć.* — **Леденице католичке.**											
Ledenice katoličke — Леденице католичке	132	4	136	133	822	428	394	822	111	95	206
Ledenice turske, *s. opć.* — **Леденице турске.**											
Ledenice turske — Леденице турске	75	10	85	77	494	249	245	494	—	—	—
Miloševac, *s. opć.* — **Милошевац.**											
Miloševac — Милошевац	206	4	210	197	1264	649	615	1264	647	614	1261
Modriča, *gr. opć.* — **Модрича.**											
Modriča — Модрича	502	70	572	520	2469	1258	1204	2462	235	242	477
Mrka Ada, *s. opć.* — **Мрка Ада.**											
Mrka Ada — Мрка Ада	23	—	23	23	188	92	96	188	1	—	1

Присутно цивилно житељство

Muslimani Муслимани			Katolici — Католици						Jevreji — Јевреји						Evangelici Евангелици			Ostali — Остали
			rimo-katolici римо-католици			grko-katolici грко-католици			sefardički (Španj.) сефардички (Шпањ.)			drugi — други						
muško мушко	žensko женско	ukupno укупно	muško мушко	žensko женско	ukupno укупно	muško мушко	žensko женско	ukupno укупно	muško мушко	žensko женско	ukupno укупно	muško мушко	žensko женско	ukupno укупно	muško мушко	žensko женско	ukupno укупно	
474	446	920	—	—	—	—	—	—	—	—	—	—	—	—	—	—	—	—
2	—	2	114	95	209	—	—	—	—	—	—	—	—	—	—	—	—	—
189	170	359	—	—	—	—	—	—	—	—	—	—	—	—	—	—	—	—
4	—	4	92	106	198	—	—	—	—	—	—	—	—	—	—	—	—	—
359	287	646	—	—	—	—	—	—	—	—	—	—	—	—	—	—	—	—
—	—	—	20	18	38	—	—	—	—	—	—	1	4	5	3	2	5[1]	—
1550	1426	2976	185	176	361	4	3	7	15	12	27	5	9	14	1	3	4[2]	—
—	—	—	—	—	—	—	—	—	—	—	—	—	—	—	—	—	—	—
320	260	580	—	—	—	—	—	—	—	—	—	—	—	—	—	—	—	—
135	143	278	—	—	—	—	—	—	—	—	—	—	—	—	—	—	—	—
4	—	4	9	8	17	—	—	—	—	—	—	—	—	—	—	—	—	—
—	—	—	204	178	382	—	—	—	—	—	—	—	—	—	—	—	—	—
—	—	—	—	—	—	—	—	—	—	—	—	—	—	—	—	—	—	—
1	—	1	316	299	615	—	—	—	—	—	—	—	—	—	—	—	—	—
234	235	469	15	10	25	—	—	—	—	—	—	—	—	—	—	—	—	—
—	—	—	2	1	3	—	—	—	—	—	—	—	—	—	—	—	—	—
923	863	1786	98	92	190	—	—	—	2	7	9	—	—	—	—	—	—	—
—	—	—	91	96	187	—	—	—	—	—	—	—	—	—	—	—	—	—

---

[1] *helv. konf.*

[2] *1 augsb. konf., 3 helv. konf.*

Kotar: Котар: Gradačac — Градачац.

Politička općina Mjesto **Политичка опћина** Мјесто	Kuće — Куће			Stanarske stranke Станарске странке	Prisutno žiteljstvo sa vojništvom Присутно житељство са војништвом	Prisutno civilno žiteljstvo			Srpsko-pravoslavni Српско-православни		
	nastanjene настањене	nenastanjene ненастањене	ukupno укупно			muško — мушко	žensko — женско	ukupno укупно	muško мушко	žensko женско	ukupno укупно
Novalić, *s. opć.* — **Новалић.**											
Novalić — Новалић	26	—	26	26	148	74	74	148	—	—	—
Orlovo Polje, *s. opć.* — **Орлово Поље.**											
Orlovo Polje — Орлово Поље	50	—	50	50	376	177	199	376	4	2	6
Porebrice, *s. opć.* — **Поребрице.**											
Porebrice — Поребрице	128	2	130	118	671	364	307	671	356	304	660
Riječani, *s. opć.* — **Рijечани.**											
Riječani — Рijечани	92	—	92	92	498	278	220	498	—	—	—
Simići, *s. opć.* — **Симићи.**											
Simići — Симићи	36	—	36	36	279	140	139	279	140	139	279
Srednja Slatina, *s. opć.* — **Средња Слатина.**											
Srednja Slatina — Средња Слатина	110	—	110	111	824	444	380	824	109	93	202
Srnice srpske, *s. opć.* — **Срнице српске.**											
Srnice srpske — Срнице српске	77	8	85	77	507	272	235	507	266	232	498
Srnice turske, *s. opć.* — **Срнице турске.**											
Srnice turske — Срнице турске	29	4	33	29	237	137	100	237	—	—	—
Špionica katolička, *s. opć.* — **Шпионица католичка.**											
Špionica katolička — Шпионица католичка	134	7	141	135	847	436	411	847	6	9	15
Špionica srpska, *s. opć.* — **Шпионица српска.**											
Špionica srpska — Шпионица српска	103	4	107	104	633	336	297	633	331	292	623
Špionica turska, *s. opć.* — **Шпионица турска.**											
Špionica turska — Шпионица турска	139	6	145	137	829	444	385	829	—	—	—
Tarevci, *s. opć.* — **Таревци.**											
Tarevci — Таревци	276	14	290	290	1560	835	725	1560	47	37	84
Tolisa, *s. opć.* — **Толиса.**											
Tolisa — Толиса	172	4	176	172	963	518	445	963	515	444	959
Turić, *s. opć.* — **Турић.**											
Samarevac — Самаревац	60	1	61	65	316	158	158	316	147	146	293
Turić — Турић	184	7	191	184	1126	609	517	1126	9	5	14
Vida, *s. opć.* — **Вида.**											
Vida — Вида	51	4	55	50	289	154	135	289	—	—	—
Vranjak, *s. opć.* — **Врањак.**											
Vranjak — Врањак	218	3	221	218	1314	687	627	1314	673	613	1286
Vučkovac, *s. opć.* — **Вучковац.**											
Vučkovac — Вучковац	204	12	216	213	1154	630	524	1154	4	7	11
Zelinja srpska, *s. opć.* — **Зелиња српска.**											
Zelinja srpska — Зелиња српска	148	14	162	148	1039	548	491	1039	548	491	1039
Ukupno uži kotar Укупно ужи котар	7480	422	7902[1]	7561	45082	23622	21439	45061	8417	7676	16093

---

[1] Osim toga 1 šator. — Осим тога 1 шатор.

Kotar:
Котар: Gradačac — Градачац.

Присутно цивилно житељство

Muslimani Муслимани			Katolici — Католици						Jevreji — Јевреји						Evangelici Евангелици			Ostali — Остали
			rimo-katolici римо-католици			grko-katolici грко-католици			sefardički (Španj.) сефардички (Шпањ.)			drugi — други						
muško мушко	žensko женско	ukupno укупно	muško мушко	žensko женско	ukupno укупно	muško мушко	žensko женско	ukupno укупно	muško мушко	žensko женско	ukupno укупно	muško мушко	žensko женско	ukupno укупно	muško мушко	žensko женско	ukupno укупно	
74	74	148	—	—	—	—	—	—	—	—	—	—	—	—	—	—	—	—
—	—	—	173	197	370	—	—	—	—	—	—	—	—	—	—	—	—	—
—	—	—	7	3	10	—	—	—	—	—	—	—	—	—	1	—	1[1]	—
—	—	—	278	220	498	—	—	—	—	—	—	—	—	—	—	—	—	—
—	—	—	—	—	—	—	—	—	—	—	—	—	—	—	—	—	—	—
—	—	—	335	287	622	—	—	—	—	—	—	—	—	—	—	—	—	—
6	3	9	—	—	—	—	—	—	—	—	—	—	—	—	—	—	—	—
137	100	237	—	—	—	—	—	—	—	—	—	—	—	—	—	—	—	—
16	19	35	414	383	797	—	—	—	—	—	—	—	—	—	—	—	—	—
3	4	7	2	1	3	—	—	—	—	—	—	—	—	—	—	—	—	—
444	385	829	—	—	—	—	—	—	—	—	—	—	—	—	—	—	—	—
700	610	1310	88	78	166	—	—	—	—	—	—	—	—	—	—	—	—	—
3	1	4	—	—	—	—	—	—	—	—	—	—	—	—	—	—	—	—
— —	— —	— —	11 600	12 512	23 1112	— —	— —	— —	— —	— —	— —	— —	— —	— —	— —	— —	— —	—
154	135	289	—	—	—	—	—	—	—	—	—	—	—	—	—	—	—	—
—	—	—	13	13	26	—	—	—	—	—	—	—	—	—	1	1	2[1]	—
626	517	1143	—	—	—	—	—	—	—	—	—	—	—	—	—	—	—	—
—	—	—	—	—	—	—	—	—	—	—	—	—	—	—	—	—	—	—
9242	8243	17485	5927	5478	11405	5	3	8	17	19	36	6	13	19	8	7	15[2]	—

---

[1] *helv. konf.*

[2] *3 augsb. konf., 12 helv. konf.*

Kotarska ispostava: / Котарска испостава: Bos. Šamac — Бос. Шамац.

Kotar: / Котар: Gradačac — Градачац.

Politička općina Mjesto Политичка општина Мјесто	Kuće — Кућe			Stanarske stranke Станарске странке	Prisutno žiteljstvo sa vojništvom Присутно житељство са војништвом	Prisutno civilno žiteljstvo					
	nastanjene настањене	nenastanjene ненастањене	ukupno укупно			muško — мушко	žensko — женско	ukupno укупно	Srpsko-pravoslavni Српско-православни		
									muško мушко	žensko женско	ukupno укупно
Batkuša, *s. opć.* — **Баткуша.**											
Batkuša — Баткуша	84	1	85	84	584	317	267	584	317	267	584
Bos. Šamac, *gr. opć.* — **Бос. Шамац.**											
Bos. Šamac — Бос. Шамац	370	16	386	429	2077	1080	989	2069	216	179	395
Brvnik, *s. opć.* — **Брвник.**											
Brvnik — Брвник	65	4	69	65	454	242	212	454	238	211	449
Crkvina, *s. opć.* — **Црквина.**											
Crkvina — Црквина	171	2	173	171	1013	545	468	1013	545	468	1013
Domaljevac, *s. opć.* — **Домаљевац.**											
Bazik — Базик	54	—	54	54	333	167	166	333	—	—	—
Domaljevac — Домаљевац	323	9	332	323	2186	1139	1047	2186	—	—	—
Grebnice, *s. opć.* — **Гребнице.**											
Grebnice — Гребнице	125	3	128	125	866	455	411	866	99	98	197
Odmut — Одмут	42	—	42	42	267	139	128	267	14	16	30
Hasić, *s opć.* — **Хасић.**											
Gornji Hasić — Горњи Хасић	62	18	80	62	413	209	204	413	5	5	10
Gornji Škarić — Горњи Шкарић	16	1	17	16	100	51	49	100	51	49	100
Kruškovo Polje, *s. opć* — **Крушково Поље.**											
Kruškovo Polje — Крушково Поље	87	2	89	87	567	301	266	567	297	263	560
Pisari, *s. opć.* — **Писари.**											
Pisari — Писари	60	4	64	60	398	196	202	398	195	201	396
Prud, *s. opć.* — **Пруд.**											
Prud — Пруд	138	2	140	141	875	446	429	875	18	22	40
Tišina, *s. opć.* — **Тишина.**											
Donji Hasić — Доњи Хасић	90	1	91	90	548	279	269	548	85	69	154
Tišina — Тишина	192	17	209	192	1240	639	601	1240	254	216	470
Zasavica, *s. opć.* — **Засавица.**											
Zasavica — Засавица	52	—	52	52	309	166	143	309	—	—	—
Ukupno kotarska ispostava Укупно котарска испостава	1931	80	2011	1993	12230	6371	5851	12222	2334	2064	4398
Cijeli kotar Цијели котар	9411	502	9913[1]	9554	57312	29993	27290	57283	10751	9740	20491

---

[1] Osim toga 1 šator. — Осим тога 1 шатор.

Kotar: Котар: Gradačac — Градачац.

Kotarska ispostava: Котарска испостава: Bos. Šamac — Бос. Шамац.

Присутно цивилно житељство

Muslimani Муслимани			Katolici — Католици						Jevreji — Јевреји						Evangelici Евангелици			Ostali — Остали
			rimo-katolici римо-католици			grko-katolici грко-католици			sefardički (Španj.) сефардички (Шпањ.)			drugi — други						
muško мушко	žensko женско	ukupno укупно	muško мушко	žensko женско	ukupno укупно	muško мушко	žensko женско	ukupno укупно	muško мушко	žensko женско	ukupno укупно	muško мушко	žensko женско	ukupno укупно	muško мушко	žensko женско	ukupno укупно	
—	—	—	—	—	—	—	—	—	—	—	—	—	—	—	—	—	—	—
609	558	1167	235	227	462	—	—	—	12	11	23	8	14	22	—	—	—	—
—	—	—	4	1	5	—	—	—	—	—	—	—	—	—	—	—	—	—
—	—	—	—	—	—	—	—	—	—	—	—	—	—	—	—	—	—	—
—	—	—	167	166	333	—	—	—	—	—	—	—	—	—	—	—	—	—
—	—	—	1139	1047	2186	—	—	—	—	—	—	—	—	—	—	—	—	—
1	—	1	355	313	668	—	—	—	—	—	—	—	—	—	—	—	—	—
—	—	—	125	112	237	—	—	—	—	—	—	—	—	—	—	—	—	—
1	—	1	203	199	402	—	—	—	—	—	—	—	—	—	—	—	—	—
—	—	—	—	—	—	—	—	—	—	—	—	—	—	—	—	—	—	—
—	—	—	4	3	7	—	—	—	—	—	—	—	—	—	—	—	—	—
1	1	2	—	—	—	—	—	—	—	—	—	—	—	—	—	—	—	—
—	—	—	428	407	835	—	—	—	—	—	—	—	—	—	—	—	—	—
—	—	—	194	200	394	—	—	—	—	—	—	—	—	—	—	—	—	—
—	—	—	385	385	770	—	—	—	—	—	—	—	—	—	—	—	—	—
—	—	—	166	143	309	—	—	—	—	—	—	—	—	—	—	—	—	—
612	559	1171	3405	3203	6608	—	—	—	12	11	23	8	14	22	—	—	—	—
9854	8802	18656	9332	8681	18013	5	3	8	29	30	59	14	27	41	8	7	15[1]	—

---

[1] *3 augsb. konf., 12 helv. konf.*

Kotar:
Котар: Kladanj — Кладањ.

Politička općina Mjesto **Политичка опћина** Мјесто	Kuće — Куће			Stanarske stranke Станарске странке	Prisutno žiteljstvo sa vojništvom Присутно житељство са војништвом	Prisutno civilno žiteljstvo					
	nastanjene настањене	nenastanjene ненастањене	ukupno укупно			muško — мушко	žensko — женско	ukupno укупно	Srpsko-pravoslavni Српско-православни		
									muško мушко	žensko женско	ukupno укупно
Berisalići, *s. opć.* — **Берисалићи.**											
Berisalići — Берисалићи	58	—	58	65	376	216	160	376	119	92	211
Bijelo Polje, *s. opć.* — **Бијело Поље.**											
Bijelo Polje — Бијело Поље	55	5	60	55	495	273	222	495	273	222	495
Brateljevići, *s. opć.* — **Братељевићи.**											
Brateljevići — Братељевићи	15	2	17	23	99	56	43	99	6	4	10
Brloške, *s. opć.* — **Брлошке.**											
Brloške — Брлошке	21	3	24	25	111	67	44	111	4	2	6
Bukov Do, *s. opć.* — **Буков До.**											
Bukov Do — Буков До	45	2	47[1]	56	312	171	141	312	63	45	108
Dištica, *s. opć.* — **Диштица.**											
Dištica — Диштица	21	—	21	22	167	93	74	167	—	—	—
Dole, *s. opć.* — **Доле.**											
Dole — Доле	23	—	23	23	135	78	57	135	66	50	116
Drecelj, *s. opć.* — **Дрецељ.**											
Drecelj — Дрецељ	43	1	44	43	364	197	167	364	164	137	301
Dugandžići, *s. opć.* — **Дуганџићи.**											
Dugandžići — Дуганџићи	61	—	61	66	422	223	199	422	158	145	303
Glavičina, *s. opć.* — **Главичина.**											
Glavičina — Главичина	39	—	39[2]	52	268	136	132	268	4	4	8
Gojakovići, *s. opć.* — **Гојаковићи.**											
Gojakovići — Гојаковићи	24	1	25	31	134	70	64	134	—	—	—
Gojsalići, *s. opć.* — **Гојсалићи.**											
Gojsalići — Гојсалићи	34	—	34	35	195	106	89	195	29	32	61
Gurdići, *s. opć.* — **Гурдићи.**											
Gurdići — Гурдићи	43	2	45	43	311	168	143	311	52	46	98
Jelaške, *s. opć.* — **Јелашке.**											
Jelaške — Јелашке	30	—	30	31	211	117	94	211	—	—	—
Kamensko, *s. opć.* — **Каменско.**											
Kamensko — Каменско	57	1	58	57	366	210	156	366	—	—	—
Kladanj, *gr. opć.* — **Кладањ.**											
Kladanj — Кладањ	266	52	318	312	1331	719	605	1324	36	27	63
Križevići, *s. opć.* — **Крижевићи.**											
Križevići — Крижевићи	28	1	29[3]	28	181	99	82	181	56	47	103
Kruševo, *s. opć.* — **Крушево.**											
Kruševo — Крушево	51	—	51	56	354	208	146	354	111	81	192

---

[1] Osim toga 1 koliba — Осим тога 1 колиба.
[2] Osim toga 3 kolibe. — Осим тога 3 колибе.
[3] Osim toga 1 radnička baraka. — Осим тога 1 радничка барака.

Присутно цивилно житељство

Muslimani Муслимани			Katolici — Католици						Jevreji — Јевреји						Evangelici Евангелици			Ostali — Остали
			rimo-katolici римо-католици			grko-katolici грко-католици			sefardički (Španj.) сефардички (Шпањ.)			drugi — други						
muško мушко	žensko женско	ukupno укупно	muško мушко	žensko женско	ukupno укупно	muško мушко	žensko женско	ukupno укупно	muško мушко	žensko женско	ukupno укупно	muško мушко	žensko женско	ukupno укупно	muško мушко	žensko женско	ukupno укупно	Ostali — Остали
87	63	150	10	5	15	—	—	—	—	—	—	—	—	—	—	—	—	—
—	—	—	—	—	—	—	—	—	—	—	—	—	—	—	—	—	—	—
50	39	89	—	—	—	—	—	—	—	—	—	—	—	—	—	—	—	—
61	41	102	2	1	3	—	—	—	—	—	—	—	—	—	—	—	—	—
108	96	204	—	—	—	—	—	—	—	—	—	—	—	—	—	—	—	—
—	—	—	93	74	167	—	—	—	—	—	—	—	—	—	—	—	—	—
12	7	19	—	—	—	—	—	—	—	—	—	—	—	—	—	—	—	—
33	30	63	—	—	—	—	—	—	—	—	—	—	—	—	—	—	—	—
65	54	119	—	—	—	—	—	—	—	—	—	—	—	—	—	—	—	—
132	128	260	—	—	—	—	—	—	—	—	—	—	—	—	—	—	—	—
70	64	134	—	—	—	—	—	—	—	—	—	—	—	—	—	—	—	—
77	57	134	—	—	—	—	—	—	—	—	—	—	—	—	—	—	—	—
116	97	213	—	—	—	—	—	—	—	—	—	—	—	—	—	—	—	—
117	94	211	—	—	—	—	—	—	—	—	—	—	—	—	—	—	—	—
210	156	366	—	—	—	—	—	—	—	—	—	—	—	—	—	—	—	—
626	518	1144	37	38	75	—	—	—	16	15	31	3	7	10	1	—	1[1]	—
42	34	76	1	1	2	—	—	—	—	—	—	—	—	—	—	—	—	—
97	65	162	—	—	—	—	—	—	—	—	—	—	—	—	—	—	—	—

---

[1] *augsb. konf.*

Kotar: Котар: Kladanj — Кладањ.

Politička općina Mjesto Политичка опћина Мјесто	Kuće — Куће			Stanarske stranke Станарске странке	Prisutno žiteljstvo sa vojništvom Присутно житељство са војништвом	Prisutno civilno žiteljstvo					
	nastanjene настањене	nenastanjene ненастањене	ukupno укупно			muško — мушко	žensko — женско	ukupno укупно	Srpsko-pravoslavni Српско-православни		
									muško мушко	žensko женско	ukupno укупно
Magulica, *s. opć.* — **Магулица.**											
Magulica — Магулица	36	1	37	42	267	137	130	267	—	—	—
Milankovići, *s. opć.* — **Миланковићи.**											
Milankovići — Миланковићи	48	4	52	63	331	163	168	331	—	—	—
Musići, *s. opć.* — **Мусићи.**											
Musići — Мусићи	63	4	67	77	489	250	239	489	18	15	33
Noćajevići, *s. opć.* — **Ноћајевићи.**											
Noćajevići — Ноћајевићи	34	3	37	40	228	123	105	228	27	28	55
Olovci, *s. opć.* — **Оловци.**											
Olovci — Оловци	20	1	21	20	236	134	102	236	134	102	236
Olovo, *s. opć.* — **Олово.**											
Olovo — Олово	113	6	119	136	786	416	362	778	46	50	96
Petrovići, *s. opć.* — **Петровићи.**											
Petrovići — Петровићи	21	—	21	23	142	83	59	142	4	2	6
Ponijerka, *s. opć.* — **Понијерка.**											
Ponijerka — Понијерка	25	2	27	26	151	84	67	151	31	26	57
Potpauč, *s. opć.* — **Потпауч.**											
Potpauč — Потпауч	28	—	28	29	160	92	68	160	3	—	3
Prijanovići, *s. opć.* — **Пријановићи.**											
Prijanovići — Пријановићи	45	3	48[1]	53	241	139	102	241	14	16	30
Radačići, *s opć.* — **Радачићи.**											
Radačići — Радачићи	20	—	20	20	169	83	86	169	83	86	169
Ravne, *s. opć.* — **Равне.**											
Ravne — Равне	32	2	34	32	174	101	73	174	8	5	13
Rijeka, *s. opć.* — **Ријека.**											
Rijeka — Ријека	58	23	81	64	278	157	121	278	13	3	16
Slivne, *s. opć.* — **Сливне.**											
Slivne — Сливне	19	1	20	19	115	62	53	115	49	47	96
Stojčići, *s. opć.* — **Стојчићи.**											
Stojčići — Стојчићи	36	—	36	42	266	144	122	266	—	—	—
Stupari, *s. opć.* — **Ступари.**											
Stupari — Ступари	28	7	35	28	115	67	48	115	12	12	24
Tarevo, *s. opć.* — **Тарево.**											
Lupoglava — Лупоглава	9	—	9	14	83	47	36	83	47	36	83
Tarevo — Тарево	44	2	46	53	233	135	98	233	—	—	—
Tuholj, *s. opć.* — **Тухољ.**											
Tuholj — Тухољ	51	4	55	51	330	178	152	330	28	30	58

---

[1] Osim toga 1 šator. — Осим тога 1 шатор.

Присутно цивилно житељство

Muslimani Муслимани			Katolici — Католици						Jevreji — Јевреји						Evangelici Евангелици			Ostali — Остали
			rimo-katolici римо-католици			grko-katolici грко-католици			sefardički (Španj.) сефардички (Шпањ.)			drugi — други						
muško мушко	žensko женско	ukupno укупно	muško мушко	žensko женско	ukupno укупно	muško мушко	žensko женско	ukupno укупно	muško мушко	žensko женско	ukupno укупно	muško мушко	žensko женско	ukupno укупно	muško мушко	žensko женско	ukupno укупно	
—	—	—	137	130	267	—	—	—	—	—	—	—	—	—	—	—	—	—
163	168	331	—	—	—	—	—	—	—	—	—	—	—	—	—	—	—	—
232	224	456	—	—	—	—	—	—	—	—	—	—	—	—	—	—	—	—
96	77	173	—	—	—	—	—	—	—	—	—	—	—	—	—	—	—	—
—	—	—	—	—	—	—	—	—	—	—	—	—	—	—	—	—	—	—
282	243	525	65	50	115	1	—	1	8	5	13	12	14	26	2	—	2[1]	—
76	55	131	3	2	5	—	—	—	—	—	—	—	—	—	—	—	—	—
53	41	94	—	—	—	—	—	—	—	—	—	—	—	—	—	—	—	—
89	68	157	—	—	—	—	—	—	—	—	—	—	—	—	—	—	—	—
125	86	211	—	—	—	—	—	—	—	—	—	—	—	—	—	—	—	—
—	—	—	—	—	—	—	—	—	—	—	—	—	—	—	—	—	—	—
93	68	161	—	—	—	—	—	—	—	—	—	—	—	—	—	—	—	—
122	97	219	22	21	43	—	—	—	—	—	—	—	—	—	—	—	—	—
13	6	19	—	—	—	—	—	—	—	—	—	—	—	—	—	—	—	—
—	—	—	144	122	266	—	—	—	—	—	—	—	—	—	—	—	—	—
44	28	72	10	7	17	—	—	—	1	1	2	—	—	—	—	—	—	—
—	—	—	—	—	—	—	—	—	—	—	—	—	—	—	—	—	—	—
135	98	233	—	—	—	—	—	—	—	—	—	—	—	—	—	—	—	—
149	122	271	1	—	1	—	—	—	—	—	—	—	—	—	—	—	—	—

---

[1] *helv. konf.*

Kotar: Котар: Kladanj — Кладањ.

Politička općina Mjesto Политичка општина Мјесто	Kuće — Куће nastanjene настањене	Kuće — Куће nenastanjene ненастањене	Kuće — Куће ukupno укупно	Stanarske stranke Станарске странке	Prisutno žiteljstvo sa vojništvom Присутно житељство са војништвом	Prisutno civilno žiteljstvo muško — мушко	Prisutno civilno žiteljstvo žensko — женско	Prisutno civilno žiteljstvo ukupno укупно	Srpsko-pravoslavni Српско-православни muško мушко	Srpsko-pravoslavni Српско-православни žensko женско	Srpsko-pravoslavni Српско-православни ukupno укупно
Vranovići, *s. opć.* — **Врановићи.**											
Vranovići — Врановићи	50	10	60	57	390	207	183	390	130	130	260
Vučinići, *s. opć.* — **Вучинићи.**											
Vučinići — Вучинићи	31	3	34	31	214	123	91	214	97	73	170
Cijeli kotar / Цијели котар	1725	146	1871[1]	1943	11230	6132	5083	11215	1885	1595	3480

Kotar: Котар: Maglaj — Маглај.

Politička općina Mjesto Политичка општина Мјесто	Kuće — Куће nastanjene настањене	Kuće — Куће nenastanjene ненастањене	Kuće — Куће ukupno укупно	Stanarske stranke Станарске странке	Prisutno žiteljstvo sa vojništvom Присутно житељство са војништвом	Prisutno civilno žiteljstvo muško — мушко	Prisutno civilno žiteljstvo žensko — женско	Prisutno civilno žiteljstvo ukupno укупно	Srpsko-pravoslavni Српско-православни muško мушко	Srpsko-pravoslavni Српско-православни žensko женско	Srpsko-pravoslavni Српско-православни ukupno укупно
Bajvati, *s opć.* — **Бајвати.**											
Bajvati — Бајвати	87	4	91	87	475	280	195	475	2	5	7
Bakotić, *s. opć.* — **Бакотић.**											
Bakotić — Бакотић	64	1	65	64	443	241	202	443	241	201	442
Curovići — Цуровићи	4	—	4	4	24	15	9	24	—	—	—
Bradići katolički, *s. opć.* — **Брадићи католички.**											
Bradići katolički — Брадићи католички	18	—	18	18	106	52	54	106	—	—	—
Bradići turski, *s opć.* — **Брадићи турски.**											
Bradići turski — Брадићи турски	34	1	35	35	194	100	94	194	3	6	9
Brusnica, *s. opć.* — **Брусница.**											
Brusnica — Брусница	43	—	43	43	260	142	118	260	142	118	260
Činovići, *s. opć.* — **Чиновићи.**											
Činovići — Чиновићи	112	1	113	113	703	384	319	703	—	—	—
Čusto Brdo, *s. opć.* — **Чусто Брдо.**											
Čusto Brdo — Чусто Брдо	39	—	39	39	260	129	131	260	26	18	44
Dolac, *s. opć.* — **Долац.**											
Dolac — Долац	38	—	38	38	274	136	138	274	136	138	274
Donja Brijesnica, *s opć.* — **Доња Бријесница.**											
Donja Brijesnica — Доња Бријесница	124	4	128	124	695	374	321	695	374	321	695
Donja Bukovica, *s opć.* — **Доња Буковица.**											
Donja Bukovica — Доња Буковица	45	—	45	45	344	177	167	344	177	167	344
Donja Paklanica, *s. opć.* — **Доња Пакланица.**											
Donja Paklanica — Доња Пакланица	69	—	69	69	422	222	200	422	222	200	422
Donji Rakovac, *s. opć.* — **Доњи Раковац.**											
Donji Rakovac — Доњи Раковац	80	1	81	80	521	290	231	521	290	231	521
Gare, *s. opć.* — **Гаре.**											
Gare — Гаре	75	—	75	75	388	211	177	388	5	6	11

---

[1] Osim toga 4 kolibe, 1 radnička baraka i 1 šator. — Осим тога 4 колибе, 1 радничка барака и 1 шатор.

Kotar:
Котар: Kladanj — Кладањ.

Присутно цивилно житељство

Muslimani Муслимани			Katolici — Католици						Jevreji — Јевреји						Evangelici Евангелици			Ostali — Остали
			rimo-katolici римо-католици			grko-katolici грко-католици			sefardički (Španj.) сефардички (Шпањ.)			drugi — други						
muško мушко	žensko женско	ukupno укупно	muško мушко	žensko женско	ukupno укупно	muško мушко	žensko женско	ukupno укупно	muško мушко	žensko женско	ukupno укупно	muško мушко	žensko женско	ukupno укупно	muško мушко	žensko женско	ukupno укупно	Ostali
77	53	130	—	—	—	—	—	—	—	—	—	—	—	—	—	—	—	—
26	18	44	—	—	—	—	—	—	—	—	—	—	—	—	—	—	—	—
3678	2995	6673	525	451	976	1	—	1	25	21	46	15	21	36	3	—	3[1]	—

Kotar:
Котар: Maglaj — Маглај.

263	178	441	15	12	27	—	—	—	—	—	—	—	—	—	—	—	—	—
—	—	—	—	1	1	—	—	—	—	—	—	—	—	—	—	—	—	—
—	—	—	15	9	24	—	—	—	—	—	—	—	—	—	—	—	—	—
—	—	—	52	54	106	—	—	—	—	—	—	—	—	—	—	—	—	—
95	84	179	2	4	6	—	—	—	—	—	—	—	—	—	—	—	—	—
—	—	—	—	—	—	—	—	—	—	—	—	—	—	—	—	—	—	—
384	319	703	—	—	—	—	—	—	—	—	—	—	—	—	—	—	—	—
—	—	—	103	113	216	—	—	—	—	—	—	—	—	—	—	—	—	—
—	—	—	—	—	—	—	—	—	—	—	—	—	—	—	—	—	—	—
—	—	—	—	—	—	—	—	—	—	—	—	—	—	—	—	—	—	—
—	—	—	—	—	—	—	—	—	—	—	—	—	—	—	—	—	—	—
—	—	—	—	—	—	—	—	—	—	—	—	—	—	—	—	—	—	—
—	—	—	—	—	—	—	—	—	—	—	—	—	—	—	—	—	—	—
205	170	375	1	1	2	—	—	—	—	—	—	—	—	—	—	—	—	—

---

[1] *1 augsb. konf., 2 helv. konf.*

Kotar: Котар: Maglaj — Маглај.

Politička općina Mjesto Политичка опћина Мјесто	Kuće — Куће			Stanarske stranke Станарске странке	Prisutno žiteljstvo sa vojništvom Присутно житељство са војништвом	Prisutno civilno žiteljstvo					
	nastanjene настањене	nenastanjene ненастањене	ukupno укупно			muško — мушко	žensko — женско	ukupno укупно	Srpsko-pravoslavni Српско-православни		
									muško мушко	žensko женско	ukupno укупно
Globarice, *s. opć.* — **Глобарице.**											
Globarice — Глобарице	102	4	106	102	635	324	311	635	—	—	—
Gornja Brijesnica, *s. opć.* — **Горња Бријесница.**											
Gornja Brijesnica — Горња Бријесница	58	2	60	58	347	194	153	347	194	153	347
Gornja Bukovica, *s. opć.* — **Горња Буковица.**											
Gornja Bukovica — Горња Буковица	31	3	34	31	247	120	127	247	120	127	247
Gornja Paklanica, *s. opć.* — **Горња Пакланица.**											
Gornja Paklanica — Горња Пакланица	81	—	81	81	649	365	284	649	365	284	649
Gornji Rakovac, *s. opć.* — **Горњи Раковац.**											
Gornji Rakovac — Горњи Раковац	112	1	113	112	731	383	348	731	383	348	731
Gostović srpski, *s. opć.* — **Гостовић српски.**											
Gostović srpski — Гостовић српски	52	1	53	52	381	201	180	381	201	180	381
Gostović turski, *s. opć* — **Гостовић турски.**											
Gostović turski — Гостовић турски	60	—	60	63	337	189	148	337	—	—	—
Hajderovići, *s. opć.* — **Хајдеровићи.**											
Hajderovići — Хајдеровићи	125	9	134	125	762	433	323	756	3	2	5
Hrge, *s. opć.* — **Хрге.**											
Hrge — Хрге	109	8	117	113	793	420	373	793	400	356	756
Jablanica, *s. opć.* — **Јабланица.**											
Grabik [Babići] — Грабик [Бабићи]	8	—	8	8	42	20	22	42	20	22	42
Jablanica — Јабланица	76	11	87	76	375	199	176	375	1	2	3
Junuzovići, *s. opć.* — **Јунузовићи.**											
Junuzovići — Јунузовићи	102	1	103	102	515	279	236	515	—	—	—
Karačići, *s. opć.* — **Карачићи.**											
Karačići — Карачићи	49	—	49	49	377	179	198	377	179	198	377
Komšići, *s. opć.* — **Комшићи.**											
Komšići — Комшићи	41	—	41	41	248	119	129	248	—	—	—
Krivaja, *s. opć.* — **Криваја.**											
Krivaja — Криваја	63	—	63	63	314	177	137	314	—	—	—
Volujak — Волујак	3	—	3	3	23	13	10	23	13	10	23
Krsno Polje, *s. opć.* — **Крсно Поље.**											
Krsno Polje — Крсно Поље	24	1	25	24	153	76	77	153	76	77	153
Liješnica, *s. opć.* — **Лијешница.**											
Liješnica — Лијешница	79	3	82	79	398	212	186	398	1	3	4
Lipac, *s. opć.* — **Липац.**											
Lipac — Липац	69	—	69	69	471	236	235	471	232	230	462
Lozna, *s. opć.* — **Лозна.**											
Lozna — Лозна	86	2	88	86	634	355	279	634	355	279	634

Присутно цивилно житељство

Muslimani Муслимани			Katolici — Католици						Jevreji — Јевреји						Evangelici Евангелици			Ostali — Остали
			rimo-katolici римо-католици			grko-katolici грко-католици			sefardički (Španj.) сефардички (Шпањ.)			drugi — други						
muško мушко	žensko женско	ukupno укупно	muško мушко	žensko женско	ukupno укупно	muško мушко	žensko женско	ukupno укупно	muško мушко	žensko женско	ukupno укупно	muško мушко	žensko женско	ukupno укупно	muško мушко	žensko женско	ukupno укупно	
—	—	—	324	311	635	—	—	—	—	—	—	—	—	—	—	—	—	—
—	—	—	—	—	—	—	—	—	—	—	—	—	—	—	—	—	—	—
—	—	—	—	—	—	—	—	—	—	—	—	—	—	—	—	—	—	—
—	—	—	—	—	—	—	—	—	—	—	—	—	—	—	—	—	—	—
—	—	—	—	—	—	—	—	—	—	—	—	—	—	—	—	—	—	—
—	—	—	—	—	—	—	—	—	—	—	—	—	—	—	—	—	—	—
189	148	337	—	—	—	—	—	—	—	—	—	—	—	—	—	—	—	—
426	318	744	4	3	7	—	—	—	—	—	—	—	—	—	—	—	—	—
15	8	23	5	9	14	—	—	—	—	—	—	—	—	—	—	—	—	—
—	—	—	—	—	—	—	—	—	—	—	—	—	—	—	—	—	—	—
198	174	372	—	—	—	—	—	—	—	—	—	—	—	—	—	—	—	—
276	233	509	3	3	6	—	—	—	—	—	—	—	—	—	—	—	—	—
—	—	—	—	—	—	—	—	—	—	—	—	—	—	—	—	—	—	—
—	—	—	119	129	248	—	—	—	—	—	—	—	—	—	—	—	—	—
177	137	314	—	—	—	—	—	—	—	—	—	—	—	—	—	—	—	—
—	—	—	—	—	—	—	—	—	—	—	—	—	—	—	—	—	—	—
—	—	—	—	—	—	—	—	—	—	—	—	—	—	—	—	—	—	—
192	164	356	19	19	38	—	—	—	—	—	—	—	—	—	—	—	—	—
—	—	—	4	5	9	—	—	—	—	—	—	—	—	—	—	—	—	—
—	—	—	—	—	—	—	—	—	—	—	—	—	—	—	—	—	—	—

Kotar:
Котар: Maglaj — Маглај.

Politička općina Mjesto Политичка опћина Мјесто	Kuće — Кућe			Stanarske stranke Станарске странке	Prisutno žiteljstvo sa vojništvom Присутно житељство са војништвом	Prisutno civilno žiteljstvo					
	nastanjene настањене	nenastanjene ненастањене	ukupno укупно			muško — мушко	žensko — женско	ukupno укупно	Srpsko-pravoslavni Српско-православни		
									muško мушко	žensko женско	ukupno укупно
Ljubatovići, *s. opć.* — **Љубатовићи.**											
Ljubatovići — Љубатовићи	53	1	54	53	397	198	199	397	—	—	—
Maglaj, *gr. opć.* — **Маглај.**											
Maglaj — Маглај	428	71	499[1]	437	2152	1078	1065	2143	67	75	142
Mahoje, *s. opć.* — **Махоје.**											
Mahoje — Махоје	34	4	38	35	173	82	91	173	—	—	—
Žioke — Жиоке	8	—	8	8	57	28	29	57	28	29	57
Mičijevići, *s. opć.* — **Мичијевићи.**											
Mičijevići — Мичијевићи	58	1	59	58	475	248	227	475	248	227	475
Milino Selo srpsko, *s. opć.* — **Милино Село српско.**											
Milino Selo srpsko — Милино Село српско	41	—	41	41	240	131	109	240	131	109	240
Milino Selo tursko, *s. opć.* — **Милино Село турско.**											
Gjurevine — Ђуревине	25	1	26	25	110	52	58	110	18	21	39
Milino Selo tursko — Милино Село турско	52	2	54	52	260	144	116	260	—	—	—
Miljevići, *s. opć.* — **Миљевићи.**											
Hadžići — Хаџићи	10	—	10	10	52	23	29	52	—	—	—
Miljevići — Миљевићи	52	3	55[2]	52	422	218	204	422	214	204	418
Misurići, *s. opć.* — **Мисурићи.**											
Misurići — Мисурићи	61	9	70	61	355	194	161	355	—	—	—
Moševac, *s. opć.* — **Мошевац.**											
Moševac — Мошевац	54	5	59	54	311	165	146	311	—	—	—
Mustajbašići, *s. opć.* — **Мустајбашићи.**											
Mustajbašići — Мустајбашићи	117	4	121	117	587	309	278	587	—	—	—
Tuk — Тук	29	6	35	31	105	70	35	105	29	15	44
Orahovica srpska, *s. opć.* — **Ораховица српска.**											
Orahovica srpska — Ораховица српска	44	1	45	44	304	154	150	304	154	150	304
Orahovica turska, *s. opć.* — **Ораховица турска.**											
Orahovica turska — Ораховица турска	47	1	48	47	227	134	93	227	—	—	—
Osojnica, *s. opć.* — **Осојница.**											
Osojnica — Осојница	74	2	76	74	461	249	212	461	246	207	453
Ošve, *s. opć.* — **Ошве.**											
Ošve — Ошве	35	2	37	35	290	157	133	290	134	115	249
Perovići, *s. opć.* — **Перовићи.**											
Perovići — Перовићи	91	3	94	91	531	304	227	531	8	6	14
Potočani, *s. opć.* — **Поточани.**											
Potočani — Поточани	55	—	55	55	281	153	128	281	—	—	—
Pridil srpski, *s. opć.* — **Придил српски.**											
Pridil srpski — Придил српски	68	4	72	68	416	216	200	416	182	175	357

---

[1] Osim toga 9 koliba. — Осим тога 9 колиба.
[2] Osim toga 2 kolibe. — Осим тога 2 колибе.

Присутно цивилно житељство

Muslimani Муслимани			Katolici — Католици						Jevreji — Јевреји						Evangelici Евангелици			Ostali — Остали
			rimo-katolici римо-католици			grko-katolici грко-католици			sefardički (Španj.) сефардички (Шпањ.)			drugi — други						
muško мушко	žensko женско	ukupno укупно	muško мушко	žensko женско	ukupno укупно	muško мушко	žensko женско	ukupno укупно	muško мушко	žensko женско	ukupno укупно	muško мушко	žensko женско	ukupno укупно	muško мушко	žensko женско	ukupno укупно	
27	28	55	171	171	342	—	—	—	—	—	—	—	—	—	—	—	—	—
938	901	1839	61	69	130	—	—	—	3	4	7	8	16	24	1	—	1[1]	—
82	91	173	—	—	—	—	—	—	—	—	—	—	—	—	—	—	—	—
—	—	—	—	—	—	—	—	—	—	—	—	—	—	—	—	—	—	—
—	—	—	—	—	—	—	—	—	—	—	—	—	—	—	—	—	—	—
—	—	—	—	—	—	—	—	—	—	—	—	—	—	—	—	—	—	—
34	37	71	—	—	—	—	—	—	—	—	—	—	—	—	—	—	—	—
144	116	260	—	—	—	—	—	—	—	—	—	—	—	—	—	—	—	—
23	29	52	—	—	—	—	—	—	—	—	—	—	—	—	—	—	—	—
1	—	1	3	—	3	—	—	—	—	—	—	—	—	—	—	—	—	—
194	161	355	—	—	—	—	—	—	—	—	—	—	—	—	—	—	—	—
165	146	311	—	—	—	—	—	—	—	—	—	—	—	—	—	—	—	—
309	278	587	—	—	—	—	—	—	—	—	—	—	—	—	—	—	—	—
26	6	32	11	9	20	1	2	3	—	—	—	—	—	—	3	3	6[2]	—
—	—	—	—	—	—	—	—	—	—	—	—	—	—	—	—	—	—	—
134	93	227	—	—	—	—	—	—	—	—	—	—	—	—	—	—	—	—
—	—	—	3	5	8	—	—	—	—	—	—	—	—	—	—	—	—	—
23	17	40	—	1	1	—	—	—	—	—	—	—	—	—	—	—	—	—
296	221	517	—	—	—	—	—	—	—	—	—	—	—	—	—	—	—	—
153	128	281	—	—	—	—	—	—	—	—	—	—	—	—	—	—	—	—
33	24	57	1	1	2	—	—	—	—	—	—	—	—	—	—	—	—	—

---

[1] *augsb. konf.*

[2] *4 augsb. konf., 2 helv. konf.*

Kotar: Котар: Maglaj — Маглај.

Politička općina Mjesto Политичка опћина Мјесто	Kuće — Кyћe nastanjene настањене	Kuće — Кyћe nenastanjene ненастањене	Kuće — Кyћe ukupno укупно	Stanarske stranke Станарске странке	Prisutno žiteljstvo sa vojništvom Присутно житељство са војништвом	Prisutno civilno žiteljstvo muško — мушко	Prisutno civilno žiteljstvo žensko — женско	Prisutno civilno žiteljstvo ukupno укупно	Srpsko-pravoslavni Српско-православни muško мушко	Srpsko-pravoslavni Српско-православни žensko женско	Srpsko-pravoslavni Српско-православни ukupno укупно
Radojčići, *s. opć.* — **Радојчићи.**											
Crnovići — Црновићи	12	—	12	12	85	40	45	85	28	23	51
Galovac — Галовац	12	—	12	12	113	65	48	113	—	—	—
Glavičari — Главичари	11	—	11	11	40	22	18	40	—	—	—
Rečica srpska, *s. opć.* — **Речица српска.**											
Rečica srpska — Речица српска	37	2	39	37	245	117	128	245	117	128	245
Rečica turska, *s. opć.* — **Речица турска.**											
Rečica turska — Речица турска	28	1	29	28	131	76	55	131	—	—	—
Rujnica, *s opć.* — **Рујница.**											
Doline — Долине	4	—	4	4	31	15	16	31	15	16	31
Rujnica — Рујница	98	1	99	98	524	284	240	524	—	—	—
Seona, *s. opć.* — **Сеона.**											
Seona — Сеона	90	7	97	93	486	268	218	486	9	12	21
Smrdin, *s. opć.* — **Смрдин.**											
Kurtići — Куртићи	7	—	7	7	33	21	12	33	—	—	—
Smrdin — Смрдин	157	3	160	157	971	496	475	971	496	475	971
Strajišće, *s. opć.* — **Страјишће.**											
Glavica — Главица	4	—	4	4	40	21	19	40	21	19	40
Strajišće — Страјишће	26	2	28	26	110	65	45	110	—	—	—
Striježevica, *s. opć.* — **Стријежевица.**											
Striježevica — Стријежевица	109	3	112	109	659	364	295	659	364	295	659
Stupari, *s. opć* — **Ступари.**											
Stupari — Ступари	55	—	55	55	303	169	134	303	169	134	303
Suhopolje srpsko, *s. opć* — **Сухопоље српско.**											
Suhopolje srpsko — Сухопоље српско	29	—	29	29	174	93	81	174	93	81	174
Suhopolje tursko, *s. opć.* — **Сухопоље турско.**											
Suhopolje tursko — Сухопоље турско	29	4	33	29	168	82	86	168	—	—	—
Svinjašnica, *s. opć.* — **Свињашница.**											
Svinjašnica — Свињашница	24	—	24	24	195	104	91	195	104	91	195
Ševarlije, *s. opć.* — **Шеварлије.**											
Ševarlije — Шеварлије	114	7	121	114	601	340	261	601	—	—	—
Tekućica, *s. opć.* — **Текућица.**											
Tekućica — Текућица	97	2	99	97	520	261	259	520	255	253	508
Trbuk, *s. opć.* — **Трбук.**											
Trbuk — Трбук	12	1	13	12	105	53	52	105	53	52	105
Tujnica, *s. opć.* — **Тујница.**											
Tujnica — Тујница	22	1	23	22	91	54	37	91	—	—	—
Tumare, *s. opć.* — **Тумаре.**											
Tumare — Тумаре	58	—	58	58	361	186	175	361	186	175	361

Присутно цивилно житељство

Muslimani Муслимани			Katolici — Католици						Jevreji — Јевреји						Evangelici Евангелици			Ostali — Остали
			rimo-katolici римо-католици			grko-katolici грко-католици			sefardički (Španj.) сефардички (Шпањ.)			drugi — други						
muško мушко	žensko женско	ukupno укупно	muško мушко	žensko женско	ukupno укупно	muško мушко	žensko женско	ukupno укупно	muško мушко	žensko женско	ukupno укупно	muško мушко	žensko женско	ukupno укупно	muško мушко	žensko женско	ukupno укупно	
—	—	—	12	22	34	—	—	—	—	—	—	—	—	—	—	—	—	—
—	—	—	65	48	113	—		—	—	—	—	—	—	—	—	—	—	—
22	18	40	—	—	—	—	—	—	—	—	—	—	—	—	—	—	—	—
—	—	—	—	—	—	—	—	—	—	—	—	—	—	—	—	—	—	—
73	53	126	3	2	5	—	—	—	—	—	—	—	—	—	—	—	—	—
—	—	—	—	—	—	—	—	—	—	—	—	—	—	—	—	—	—	—
284	240	524	—	—	—	—	—	—	—	—	—	—	—	—	—	—	—	—
259	206	465	—	—	—	—	—	—	—	—	—	—	—	—	—	—	—	—
21	12	33	—	—	—	—	—	—	—	—	—	—	—	—	—	—	—	—
—	—	—	—	—	—	—	—	—	—	—	—	—	—	—	—	—	—	—
—	—	—	—	—	—	—	—	—	—	—	—	—	—	—	—	—	—	—
65	45	110	—	—	—	—	—	—	—	—	—	—	—	—	—	—	—	—
—	—	—	—	—	—	—	—	—	—	—	—	—	—	—	—	—	—	—
—	—	—	—	—	—	—	—	—	—	—	—	—	—	—	—	—	—	—
—	—	—	—	—	—	—	—	—	—	—	—	—	—	—	—	—	—	—
78	78	156	4	8	12	—	—	—	—	—	—	—	—	—	—	—	—	—
—	—	—	—	—	—	—	—	—	—	—	—	—	—	—	—	—	—	—
340	261	601	—	—	—	—	—	—	—	—	—	—	—	—	—	—	—	—
6	6	12	—	—	—	—	—	—	—	—	—	—	—	—	—	—	—	—
—	—	—	—	—	—	—	—	—	—	—	—	—	—	—	—	—	—	—
54	37	91	—	—	—	—	—	—	—	—	—	—	—	—	—	—	—	—
—	—	—	—	—	—	—	—	—	—	—	—	—	—	—	—	—	—	—

Kotar: Котар: Maglaj — Маглај.

Politička općina Mjesto Политичка општина Мјесто	Kuće — Kyħe			Stanarske stranke Станарске странке	Prisutno žiteljstvo sa vojništvom Присутно житељство са војништвом	Prisutno civilno žiteljstvo					
	nastanjene настањене	nenastanjene ненастањене	ukupno укупно			muško — мушко	žensko — женско	ukupno укупно	Srpsko-pravoslavni Српско-православни		
									muško мушко	žensko женско	ukupno укупно
Ulišnjak, *s. opć.* — **Улишњак.**											
Ulišnjak — Улишњак	49	36	85	49	299	169	130	299	7	4	11
Vasiljevci, *s. opć.* — **Васиљевци.**											
Vasiljevci — Васиљевци	62	1	63	62	459	252	207	459	252	207	459
Vozuća, *s. opć.* — **Возућа.**											
Vozuća — Возућа	112	—	112	112	822	444	373	817	439	369	808
Vukovine, *s. opć.* — **Вуковине.**											
Vukovine — Вуковине	47	—	47	52	276	146	130	276	134	121	255
Cijeli kotar Цијели котар	4903	249	5152[1]	4932	29589	15761	13808	29569	8362	7470	15832

Kotar: Котар: Srebrenica — Сребреница.

Abdulić, *s. opć.* — **Абдулић.**											
Abdulić — Абдулић	24	5	29	24	129	63	66	129	3	3	6
Babuljice, *s. opć.* — **Бабуљице.**											
Babuljice — Бабуљице	41	3	44	41	209	105	104	209	13	8	21
Bajramović, *s. opć.* — **Бајрамовић.**											
Bajramović — Бајрамовић	18	7	25	18	82	51	31	82	—	—	—
Banjević, *s. opć.* — **Бањевић.**											
Banjević — Бањевић	33	—	33	33	142	79	63	142	79	63	142
Beširević, *s. opć.* — **Беширевић.**											
Beširević — Беширевић	30	4	34[2]	30	195	104	91	195	9	8	17
Biljača, *s. opć.* — **Биљача.**											
Biljača — Биљача	36	9	45	36	176	92	84	176	—	—	—
Blažijević, *s. opć.* — **Блажијевић.**											
Blažijević — Блажијевић	44	34	78	45	458	231	227	458	161	173	334
Blječeva, *s. opć.* — **Бљечева.**											
Blječeva — Бљечева	47	12	59	47	263	137	126	263	40	41	81
Boljević, *s. opć.* — **Бољевић.**											
Boljević — Бољевић	47	1	48	47	410	188	222	410	188	222	410
Bostahovina, *s. opć.* — **Бостаховина.**											
Bostahovina — Бостаховина	22	5	27	22	144	73	71	144	—	—	—
Božić, *s. opć.* — **Божић.**											
Božić — Божић	16	18	34	17	222	113	109	222	113	109	222
Brakovci, *s. opć.* — **Браковци.**											
Brakovci — Браковци	20	1	21	20	110	59	51	110	—	—	—

---

[1] Osim toga 11 koliba. — Осим тога 11 колиба.
[2] Osim toga 1 šator. — Осим тога 1 шатор.

Kotar:
Котар: Maglaj — Маглај.

Присутно цивилно житељство

Muslimani Муслимани			Katolici — Католици						Jevreji — Јевреји						Evangelici Евангелици			Ostali — Остали
			rimo-katolici римо-католици			grko-katolici грко-католици			sefardički (Španj.) сефардички (Шпањ.)			drugi — други						
muško мушко	žensko женско	ukupno укупно	muško мушко	žensko женско	ukupno укупно	muško мушко	žensko женско	ukupno укупно	muško мушко	žensko женско	ukupno укупно	muško мушко	žensko женско	ukupno укупно	muško мушко	žensko женско	ukupno укупно	
162	126	288	—	—	—	—	—	—	—	—	—	—	—	—	—	—	—	—
—	—	—	—	—	—	—	—	—	—	—	—	—	—	—	—	—	—	—
2	1	3	3	3	6	—	—	—	—	—	—	—	—	—	—	—	—	—
7	5	12	4	3	7	1	1	2	—	—	—	—	—	—	—	—	—	—
6375	5297	11672	1007	1015	2022	2	3	5	3	4	7	8	16	24	4	3	7[1]	—

Kotar:
Котар: Srebrenica — Сребреница.

60	63	123	—	—	—	—	—	—	—	—	—	—	—	—	—	—	—	—
92	96	188	—	—	—	—	—	—	—	—	—	—	—	—	—	—	—	—
51	31	82	—	—	—	—	—	—	—	—	—	—	—	—	—	—	—	—
—	—	—	—	—	—	—	—	—	—	—	—	—	—	—	—	—	—	—
95	83	178	—	—	—	—	—	—	—	—	—	—	—	—	—	—	—	—
92	84	176	—	—	—	—	—	—	—	—	—	—	—	—	—	—	—	—
70	54	124	—	—	—	—	—	—	—	—	—	—	—	—	—	—	—	—
97	85	182	—	—	—	—	—	—	—	—	—	—	—	—	—	—	—	—
—	—	—	—	—	—	—	—	—	—	—	—	—	—	—	—	—	—	—
73	71	144	—	—	—	—	—	—	—	—	—	—	—	—	—	—	—	—
—	—	—	—	—	—	—	—	—	—	—	—	—	—	—	—	—	—	—
59	51	110	—	—	—	—	—	—	—	—	—	—	—	—	—	—	—	—

---

[1] *5 augsb. konf., 2 helv. konf.*

Kotar: Котар: Srebrenica — Сребреница.

Politička općina Mjesto Политичка опћина Мјесто	Kuće — Кyħe			Stanarske stranke Станарске странке	Prisutno žiteljstvo sa vojništvom Присутно житељство са војништвом	Prisutno civilno žiteljstvo					
	nastanjene настањене	nenastanjene ненастањене	ukupno укупно			muško — мушко	žensko — женско	ukupno укупно	Srpsko-pravoslavni Српско-православни		
									muško мушко	žensko женско	ukupno укупно
Brana-Bačić, *s. opć.* — **Брана-Бачић.**											
Brana-Bačić — Брана-Бачић	54	4	58	54	397	202	195	397	199	191	390
Brežani, *s. opć.* — **Брежани.**											
Brežani — Брежани	29	4	33	29	257	129	128	257	129	128	257
Buče, *s. opć.* — **Буче.**											
Buče — Буче	8	2	10	8	37	15	22	37	3	11	14
Bučinović, *s. opć.* — **Бучиновић.**											
Bučinović — Бучиновић	15	7	22	15	136	77	59	136	—	—	—
Bujaković, *s. opć.* — **Бујаковић.**											
Bujaković — Бујаковић	20	16	36	20	192	81	111	192	81	111	192
Crvica, *s. opć.* — **Црвица.**											
Crvica — Црвица	49	2	51	49	584	266	318	584	266	318	584
Čičevac, *s. opć.* — **Чичевац.**											
Čičevac — Чичевац	22	1	23	22	147	71	76	147	71	75	146
Dimnići, *s. opć.* — **Димнићи.**											
Dimnići — Димнићи	18	—	18	18	80	42	38	80	—	—	—
Dobrak, *s. opć.* — **Добрак.**											
Dobrak — Добрак	24	4	28	25	133	71	62	133	—	—	—
Dubravica, *s. opć.* — **Дубравица.**											
Dubravica — Дубравица	30	9	39	30	225	116	109	225	116	109	225
Fojhar, *s. opć.* — **Фојхар.**											
Fojhar — Фојхар	20	5	25	22	135	76	59	135	10	5	15
Gladović, *s. opć.* — **Гладовић.**											
Gladović — Гладовић	42	4	46	42	232	125	107	232	11	15	26
Glogova, *s. opć.* — **Глогова.**											
Glogova — Глогова	73	18	91	73	415	225	190	415	—	—	—
Gogjević, *s. opć.* — **Гођевић.**											
Gogjević — Гођевић	18	3	21	18	155	69	86	155	69	86	155
Gostilj, *s. opć.* — **Гостиљ.**											
Gostilj — Гостиљ	19	6	25[1]	19	136	69	67	136	60	57	117
Hranča, *s. opć.* — **Хранча.**											
Hranča — Хранча	32	6	38	32	194	106	88	194	22	22	44
Hrnčić, *s. opć.* — **Хрнчић.**											
Hrnčić — Хрнчић	55	25	80	55	325	180	145	325	—	—	—
Jagodnja, *s. opć.* — **Јагодња.**											
Jagodnja — Јагодња	29	6	35	29	232	128	104	232	18	22	40

---

[1] Osim toga 2 šatora. — Осим тога 2 шатора.

Присутно цивилно житељство

Muslimani Муслимани			Katolici — Католици						Jevreji — Јевреји						Evangelici Евангелици			Ostali — Остали
			rimo-katolici римо-католици			grko-katolici грко-католици			sefardički (Španj.) сефардички (Шпањ.)			drugi — други						
muško мушко	žensko женско	ukupno укупно	muško мушко	žensko женско	ukupno укупно	muško мушко	žensko женско	ukupno укупно	muško мушко	žensko женско	ukupno укупно	muško мушко	žensko женско	ukupno укупно	muško мушко	žensko женско	ukupno укупно	
3	4	7	—	—	—	—	—	—	—	—	—	—	—	—	—	—	—	—
—	—	—	—	—	—	—	—	—	—	—	—	—	—	—	—	—	—	—
12	11	23	—	—	—	—	—	—	—	—	—	—	—	—	—	—	—	—
77	59	136	—	—	—	—	—	—	—	—	—	—	—	—	—	—	—	—
—	—	—	—	—	—	—	—	—	—	—	—	—	—	—	—	—	—	—
—	—	—	—	—	—	—	—	—	—	—	—	—	—	—	—	—	—	—
—	1	1	—	—	—	—	—	—	—	—	—	—	—	—	—	—	—	—
42	38	80	—	—	—	—	—	—	—	—	—	—	—	—	—	—	—	—
71	62	133	—	—	—	—	—	—	—	—	—	—	—	—	—	—	—	—
—	—	—	—	—	—	—	—	—	—	—	—	—	—	—	—	—	—	—
66	54	120	—	—	—	—	—	—	—	—	—	—	—	—	—	—	—	—
114	92	206	—	—	—	—	—	—	—	—	—	—	—	—	—	—	—	—
225	190	415	—	—	—	—	—	—	—	—	—	—	—	—	—	—	—	—
—	—	—	—	—	—	—	—	—	—	—	—	—	—	—	—	—	—	—
8	10	18	1	—	1	—	—	—	—	—	—	—	—	—	—	—	—	—
84	66	150	—	—	—	—	—	—	—	—	—	—	—	—	—	—	—	—
180	145	325	—	—	—	—	—	—	—	—	—	—	—	—	—	—	—	—
110	82	192	—	—	—	—	—	—	—	—	—	—	—	—	—	—	—	—

Kotar: Котар: Srebrenica — Сребреница.

Politička općina Mjesto Политичка опћина Мјесто	Kuće — Кућe			Stanarske stranke Станарске странке	Prisutno žiteljstvo sa vojništvom Присутно житељство са војништвом	Prisutno civilno žiteljstvo					
	nastanjene настањене	nenastanjene ненастањене	ukupno укупно			muško — мушко	žensko — женско	ukupno укупно	Srpsko-pravoslavni Српско-православни		
									muško мушко	žensko женско	ukupno укупно
Jaketić, *s. opć.* — **Јакетић.** Jaketić — Јакетић	20	—	20	20	205	94	111	205	94	111	205
Jelah, *s. opć.* — **Јелах.** Jelah — Јелах	15	3	18	15	117	62	55	117	62	55	117
Ježestica, *s. opć.* — **Јежестица.** Ježestica — Јежестица	50	4	54[1]	50	281	149	132	281	140	122	262
Joševa, *s. opć.* — **Јошева.** Joševa — Јошева	23	—	23	23	100	52	48	100	—	—	—
Kalimanić, *s. opć.* — **Калиманић.** Kalimanić — Калиманић	22	25	47	22	231	99	132	231	89	120	209
Karačić, *s. opć.* — **Карачић.** Karačić — Карачић	32	—	32	32	194	92	102	194	—	—	—
Karina, *s. opć.* — **Карина.** Karina — Карина	30	4	34	30	325	162	163	325	162	163	325
Klotijevac, *s. opć.* — **Клотијевац.** Klotijevac — Клотијевац	31	4	35	31	232	124	108	232	9	7	16
Konjević, *s. opć.* — **Коњевић.** Konjević — Коњевић	42	20	62	42	264	144	120	264	21	12	33
Kostolomci, *s. opć.* — **Костоломци.** Kostolomci — Костоломци	35	30	65	35	254	130	124	254	115	114	229
Krasanović, *s. opć.* — **Красановић.** Krasanović — Красановић	31	10	41	31	198	114	84	198	21	17	38
Krnić, *s. opć.* — **Крнић.** Krnić — Крнић	26	18	44	26	204	99	105	204	99	105	204
Krušev Do, *s. opć.* — **Крушев До.** Krušev Do — Крушев До	32	22	54	33	221	111	110	221	—	—	—
Kutezero, *s. opć.* — **Кутезеро.** Kutezero — Кутезеро	14	4	18	14	89	46	43	89	—	—	—
Liješće, *s. opć.* — **Лијешће.** Liješće — Лијешће	21	5	26	23	141	66	75	141	—	—	—
Likari, *s. opć.* — **Ликари.** Likari — Ликари	34	5	39	34	181	89	92	181	6	6	12
Lipenović, *s. opć.* — **Липеновић.** Lipenović — Липеновић	36	—	36	36	206	108	98	206	108	98	206
Lipovac, *s. opć.* — **Липовац.** Lipovac — Липовац	8	1	9	8	49	30	19	49	6	2	8

---

[1] Osim toga 1 šator. — Осим тога 1 шатор.

Присутно цивилно житељство

Muslimani Муслимани			Katolici — Католици						Jevreji — Јевреји						Evangelici Евангелици			Ostali — Остали
			rimo-katolici римо-католици			grko-katolici грко-католици			sefardički (Španj.) сефардички (Шпањ.)			drugi — други						
muško мушко	žensko женско	ukupno укупно	muško мушко	žensko женско	ukupno укупно	muško мушко	žensko женско	ukupno укупно	muško мушко	žensko женско	ukupno укупно	muško мушко	žensko женско	ukupno укупно	muško мушко	žensko женско	ukupno укупно	
—	—	—	—	—	—	—	—	—	—	—	—	—	—	—	—	—	—	—
—	—	—	—	—	—	—	—	—	—	—	—	—	—	—	—	—	—	—
9	10	19	—	—	—	—	—	—	—	—	—	—	—	—	—	—	—	—
52	48	100	—	—	—	—	—	—	—	—	—	—	—	—	—	—	—	—
10	12	22	—	—	—	—	—	—	—	—	—	—	—	—	—	—	—	—
92	102	194	—	—	—	—	—	—	—	—	—	—	—	—	—	—	—	—
—	—	—	—	—	—	—	—	—	—	—	—	—	—	—	—	—	—	—
115	101	216	—	—	—	—	—	—	—	—	—	—	—	—	—	—	—	—
123	108	231	—	—	—	—	—	—	—	—	—	—	—	—	—	—	—	—
15	10	25	—	—	—	—	—	—	—	—	—	—	—	—	—	—	—	—
93	67	160	—	—	—	—	—	—	—	—	—	—	—	—	—	—	—	—
—	—	—	—	—	—	—	—	—	—	—	—	—	—	—	—	—	—	—
111	110	221	—	—	—	—	—	—	—	—	—	—	—	—	—	—	—	—
46	43	89	—	—	—	—	—	—	—	—	—	—	—	—	—	—	—	—
66	75	141	—	—	—	—	—	—	—	—	—	—	—	—	—	—	—	—
81	84	165	2	2	4	—	—	—	—	—	—	—	—	—	—	—	—	—
—	—	—	—	—	—	—	—	—	—	—	—	—	—	—	—	—	—	—
24	17	41	—	—	—	—	—	—	—	—	—	—	—	—	—	—	—	—

Kotar: Котар: Srebrenica — Сребреница.

Politička općina Mjesto Политичка опћина Мјесто	Kuće — Куће			Stanarske stranke Станарске странке	Prisutno žiteljstvo sa vojništvom Присутно житељство са војништвом	Prisutno civilno žiteljstvo					
	nastanjene настањене	nenastanjene ненастањене	ukupno укупно			muško — мушко	žensko — женско	ukupno укупно	Srpsko-pravoslavni Српско-православни		
									muško мушко	žensko женско	ukupno укупно
Loznica, *s. opć.* — **Лозница.**											
Loznica — Loznica	37	6	43	37	199	104	95	199	92	89	181
Luka, *s. opć.* — **Лука.**											
Luka — Лука	64	32	96	66	413	219	194	413	1	2	3
Ljeskovik, *s. opć.* — **Љесковик.**											
Ljeskovik — Љесковик	41	4	45	41	248	133	115	248	—	—	—
Magašić, *s. opć.* — **Магашић.**											
Magašić — Магашић	46	10	56	46	321	165	156	321	146	132	278
Mala Delegošta, *s. opć.* — **Мала Делегошта.**											
Mala Delegošta — Мала Делегошта	28	8	36	28	223	122	101	223	30	29	59
Mihaljević, *s. opć.* — **Михаљевић.**											
Mihaljević — Михаљевић	30	1	31	32	162	89	66	155	9	7	16
Mihovljevina, *s. opć.* — **Миховљевина.**											
Mihovljevina — Миховљевина	14	5	19	14	74	40	34	74	—	—	—
Milačević, *s. opć.* — **Милачевић.**											
Milačević — Милачевић	47	8	55	47	276	163	113	276	13	11	24
Mlječva, *s. opć.* — **Мљечва.**											
Mlječva — Мљечва	42	7	49	42	330	149	181	330	141	176	317
Moćević, *s. opć.* — **Мочевић.**											
Močević — Мочевић	24	3	27	24	133	76	57	133	—	—	—
Mratinci, *s. opć.* — **Мратинци.**											
Mratinci — Мратинци	38	8	46	38	209	109	100	209	109	100	209
Nogačević, *s opć.* — **Ногачевић.**											
Nogačević — Ногачевић	11	3	14	11	72	37	35	72	26	28	54
Obadi, *s. opć.* — **Обади.**											
Obadi — Обади	57	16	73	57	402	204	198	402	194	195	389
Opeci, *s. opć* — **Опеци.**											
Opeci — Опеци	11	3	14	11	89	37	52	89	—	—	—
Opravdić, *s. opć.* — **Оправдић.**											
Opravdić — Оправдић	87	13	100	87	601	288	313	601	269	295	564
Orahovica, *s. opć.* — **Ораховица.**											
Orahovica — Ораховица	25	2	27	25	204	107	97	204	104	95	199
Osatica, *s. opć.* — **Осатица.**											
Osatica — Осатица	40	3	43	40	201	107	89	196	—	—	—
Osmače, *s. opć.* — **Осмаче.**											
Osmače — Осмаче	67	4	71	67	422	212	210	422	1	—	1

Присутно цивилно житељство

Muslimani Муслимани			Katolici — Католици						Jevreji — Јевреји						Evangelici Евангелици			Ostali — Остали
			rimo-katolici римо-католици			grko-katolici грко-католици			sefardički (Španj.) сефардички (Шпањ.)			drugi — други						
muško мушко	žensko женско	ukupno укупно	muško мушко	žensko женско	ukupno укупно	muško мушко	žensko женско	ukupno укупно	muško мушко	žensko женско	ukupno укупно	muško мушко	žensko женско	ukupno укупно	muško мушко	žensko женско	ukupno укупно	
11	4	15	1	2	3	—	—	—	—	—	—	—	—	—	—	—	—	—
218	192	410	—	—	—	—	—	—	—	—	—	—	—	—	—	—	—	—
133	115	248	—	—	—	—	—	—	—	—	—	—	—	—	—	—	—	—
19	24	43	—	—	—	—	—	—	—	—	—	—	—	—	—	—	—	—
92	72	164	—	—	—	—	—	—	—	—	—	—	—	—	—	—	—	—
71	55	126	9	4	13	—	—	—	—	—	—	—	—	—	—	—	—	—
40	34	74	—	—	—	—	—	—	—	—	—	—	—	—	—	—	—	—
150	102	252	—	—	—	—	—	—	—	—	—	—	—	—	—	—	—	—
1	—	1	5	5	10	2	—	2	—	—	—	—	—	—	—	—	—	—
76	57	133	—	—	—	—	—	—	—	—	—	—	—	—	—	—	—	—
—	—	—	—	—	—	—	—	—	—	—	—	—	—	—	—	—	—	—
11	7	18	—	—	—	—	—	—	—	—	—	—	—	—	—	—	—	—
10	3	13	—	—	—	—	—	—	—	—	—	—	—	—	—	—	—	—
37	52	89	—	—	—	—	—	—	—	—	—	—	—	—	—	—	—	—
18	18	36	1	—	1	—	—	—	—	—	—	—	—	—	—	—	—	—
3	2	5	—	—	—	—	—	—	—	—	—	—	—	—	—	—	—	—
107	89	196	—	—	—	—	—	—	—	—	—	—	—	—	—	—	—	—
211	210	421	—	—	—	—	—	—	—	—	—	—	—	—	—	—	—	—

Kotar:
Котар: Srebrenica — Сребреница.

Politička općina Mjesto Политичка опћина Мјесто	Kuće — Куће			Stanarske stranke Станарске странке	Prisutno žiteljstvo sa vojništvom Присутно житељство са војништвом	Prisutno civilno žiteljstvo					
									Srpsko-pravoslavni Српско-православни		
	nastanjene настањене	nenastanjene ненастањене	ukupno укупно			muško — мушко	žensko — женско	ukupno укупно	muško мушко	žensko женско	ukupno укупно
Osredak, *s. opć.* — **Осредак.**											
Osredak — Осредак	18	1	19	18	129	68	61	129	60	56	116
Pale, *s. opć.* — **Пале.**											
Pale — Пале	24	9	33	24	130	66	64	130	5	6	11
Palež, *s. opć.* — **Палеж.**											
Palež — Палеж	12	—	12	12	87	48	39	87	48	39	87
Paljević, *s. opć.* — **Паљевић.**											
Paljević — Паљевић	59	12	71	61	304	163	141	304	38	33	71
Peći *s. opć.* — **Пећи.**											
Peći — Пећи	41	5	46	42	199	117	82	199	—	—	—
Pećišta, *s. opć.* — **Пећишта.**											
Pećišta — Пећишта	45	9	54	45	181	93	88	181	30	20	50
Petriča, *s. opć.* — **Петрича.**											
Petriča — Петрича	18	2	20	18	205	101	104	205	101	104	205
Pirići, *s. opć.* — **Пирићи.**											
Pirići — Пирићи	37	4	41	37	208	116	92	208	—	—	—
Pobrgje, *s. opć.* — **Побрђе.**											
Pobrgje — Побрђе	28	1	29	28	167	86	81	167	86	81	167
Pobugje, *s. opć.* — **Побуђе.**											
Pobugje — Побуђе	137	39	176	140	751	421	330	751	—	—	—
Podgaj, *s. opć.* — **Подгај.**											
Podgaj — Подгај	21	8	29	21	98	55	43	98	—	—	—
Podosoje, *s. opć.* — **Подосоје.**											
Podosoje — Подосоје	10	4	14	10	59	34	25	59	—	—	—
Podravno, *s. opć.* — **Подравно.**											
Podravno — Подравно	50	2	52	50	329	166	163	329	166	163	329
Polom, *s. opć.* — **Полом.**											
Polom — Полом	39	3	42	39	262	141	121	262	140	120	260
Postolje, *s. opć.* — **Постоље.**											
Postolje — Постоље	10	14	24	10	139	61	78	139	61	78	139
Potčauš, *s. opć.* — **Потчауш.**											
Potčauš — Потчауш	68	5	73	70	345	175	170	345	56	49	105
Potočari, *s. opć.* — **Поточари.**											
Potočari — Поточари	75	16	91	75	428	237	191	428	46	38	84
Poznanović, *s. opć.* — **Познановић.**											
Poznanović — Познановић	31	2	33	31	191	115	76	191	8	8	16

Присутно цивилно житељство

Muslimani Муслимани			Katolici — Католици						Jevreji — Јевреји						Evangelici Евангелици			Ostali — Остали
			rimo-katolici римо-католици			grko-katolici грко-католици			sefardički (Španj.) сефардички (Шпањ.)			drugi — други						
muško мушко	žensko женско	ukupno укупно	muško мушко	žensko женско	ukupno укупно	muško мушко	žensko женско	ukupno укупно	muško мушко	žensko женско	ukupno укупно	muško мушко	žensko женско	ukupno укупно	muško мушко	žensko женско	ukupno укупно	
8	5	13	—	—	—	—	—	—	—	—	—	—	—	—	—	—	—	—
61	58	119	—	—	—	—	—	—	—	—	—	—	—	—	—	—	—	—
—	—	—	—	—	—	—	—	—	—	—	—	—	—	—	—	—	—	—
125	108	233	—	—	—	—	—	—	—	—	—	—	—	—	—	—	—	—
117	82	199	—	—	—	—	—	—	—	—	—	—	—	—	—	—	—	—
63	68	131	—	—	—	—	—	—	—	—	—	—	—	—	—	—	—	—
—	—	—	—	—	—	—	—	—	—	—	—	—	—	—	—	—	—	—
116	92	208	—	—	—	—	—	—	—	—	—	—	—	—	—	—	—	—
—	—	—	—	—	—	—	—	—	—	—	—	—	—	—	—	—	—	—
421	330	751	—	—	—	—	—	—	—	—	—	—	—	—	—	—	—	—
55	43	98	—	—	—	—	—	—	—	—	—	—	—	—	—	—	—	—
34	25	59	—	—	—	—	—	—	—	—	—	—	—	—	—	—	—	—
—	—	—	—	—	—	—	—	—	—	—	—	—	—	—	—	—	—	—
1	1	2	—	—	—	—	—	—	—	—	—	—	—	—	—	—	—	—
—	—	—	—	—	—	—	—	—	—	—	—	—	—	—	—	—	—	—
119	121	240	—	—	—	—	—	—	—	—	—	—	—	—	—	—	—	—
191	153	344	—	—	—	—	—	—	—	—	—	—	—	—	—	—	—	—
107	68	175	—	—	—	—	—	—	—	—	—	—	—	—	—	—	—	—

Kotar:
Котар: Srebrenica — Сребреница.

Politička općina Mjesto Политичка опћина Мјесто	Kuće — Куће			Stanarske stranke Станарске странке	Prisutno žiteljstvo sa vojništvom Присутно житељство са војништвом	Prisutno civilno žiteljstvo					
	nastanjene настањене	nenastanjene ненастањене	ukupno укупно			muško — мушко	žensko — женско	ukupno укупно	Srpsko-pravoslavni Српско-православни		
									muško мушко	žensko женско	ukupno укупно
Pribido srpski, *s. opć.* — **Прибидо српски.**											
Pribido srpski — Прибидо српски	28	33	61	28	262	112	150	262	112	150	262
Pribido turski, *s. opć.* — **Прибидо турски.**											
Pribido turski — Прибидо турски	57	15	72	57	341	174	167	341	32	37	69
Pribojević, *s. opć.* **Прибојевић.**											
Pribojević — Прибојевић	10	23	33	10	182	67	115	182	67	115	182
Prohići-Vučica, *s. opć.* — **Прохићи-Вучица.**											
Prohići — Прохићи	22	6	28	22	113	67	46	113	29	23	52
Vučica — Вучица	12	—	12	12	65	40	25	65	—	—	—
Pušmulić, *s. opć.* — **Пушмулић.**											
Pušmulić — Пушмулић	17	3	20	17	127	81	46	127	14	8	22
Radošević, *s. opć.* — **Радошевић.**											
Radošević — Радошевић	41	8	49	41	408	211	197	408	193	179	372
Radovčić, *s. opć.* — **Радовчић.**											
Radovčić — Радовчић	37	9	46	37	268	142	126	268	—	—	—
Ragjenović, *s. opć.* — **Рађеновић.**											
Ragjenović — Рађеновић	38	3	41	38	210	115	95	210	—	—	—
Rakovac, *s. opć.* — **Раковац.**											
Rakovac — Раковац	19	3	22	19	79	43	36	79	—	—	—
Ratković, *s. opć.* — **Ратковић.**											
Ratković — Ратковић	58	6	64	58	387	175	212	387	175	212	387
Repovac, *s. opć.* — **Реповац.**											
Repovac — Реповац	28	1	29	29	189	99	90	189	99	90	189
Sase, *s. opć.* — **Сасе.**											
Sase — Сасе	43	8	51	43	236	131	105	236	12	13	25
Sikirić, *s. opć.* — **Сикирић.**											
Sikirić — Сикирић	46	8	54	54	289	151	138	289	122	113	235
Skenderović, *s. opć.* — **Скендеровић.**											
Skenderović — Скендеровић	20	1	21	20	94	49	45	94	—	—	—
Slapašnica, *s. opć.* — **Слапашница.**											
Slapašnica — Слапашница	69	16	85	69	540	289	251	540	266	243	509
Slatina, *s. opć.* — **Слатина.**											
Slatina — Слатина	22	3	25	22	141	69	72	141	7	7	14
Sopotnik, *s. opć.* — **Сопотник.**											
Sopotnik — Сопотник	24	4	28	24	118	63	55	118	13	11	24
Srebrenica, *gr. opć.* — **Сребреница.**											
Srebrenica — Сребреница	336	85	421	366	1737	838	774	1612	272	304	576

Присутно цивилно житељство

Muslimani Муслимани			Katolici — Католици						Jevreji — Јевреји						Evangelici Евангелици			Ostali — Остали
			rimo-katolici римо-католици			grko-katolici грко-католици			sefardički (Španj.) сефардички (Шпањ.)			drugi — други						
muško мушко	žensko женско	ukupno укупно	muško мушко	žensko женско	ukupno укупно	muško мушко	žensko женско	ukupno укупно	muško мушко	žensko женско	ukupno укупно	muško мушко	žensko женско	ukupno укупно	muško мушко	žensko женско	ukupno укупно	
—	—	—	—	—	—	—	—	—	—	—	—	—	—	—	—	—	—	—
142	130	272	—	—	—	—	—	—	—	—	—	—	—	—	—	—	—	—
—	—	—	—	—	—	—	—	—	—	—	—	—	—	—	—	—	—	—
31	22	53	7	1	8	—	—	—	—	—	—	—	—	—	—	—	—	—
40	25	65	—	—	—	—	—	—	—	—	—	—	—	—	—	—	—	—
67	38	105	—	—	—	—	—	—	—	—	—	—	—	—	—	—	—	—
18	18	36	—	—	—	—	—	—	—	—	—	—	—	—	—	—	—	—
142	126	268	—	—	—	—	—	—	—	—	—	—	—	—	—	—	—	—
115	95	210	—	—	—	—	—	—	—	—	—	—	—	—	—	—	—	—
43	36	79	—	—	—	—	—	—	—	—	—	—	—	—	—	—	—	—
—	—	—	—	—	—	—	—	—	—	—	—	—	—	—	—	—	—	—
—	—	—	—	—	—	—	—	—	—	—	—	—	—	—	—	—	—	—
115	89	204	4	3	7	—	—	—	—	—	—	—	—	—	—	—	—	—
29	25	54	—	—	—	—	—	—	—	—	—	—	—	—	—	—	—	—
49	45	94	—	—	—	—	—	—	—	—	—	—	—	—	—	—	—	—
23	8	31	—	—	—	—	—	—	—	—	—	—	—	—	—	—	—	—
62	65	127	—	—	—	—	—	—	—	—	—	—	—	—	—	—	—	—
49	43	92	1	1	2	—	—	—	—	—	—	—	—	—	—	—	—	—
495	414	909	56	43	99	2	1	3	9	6	15	3	3	6	1	3	4[1]	—

---

[1] *helv. konf.*

Kotar:
Котар: Srebrenica — Сребреница.

Politička općina Mjesto Политичка опћина Мјесто	Kuće — Куће			Stanarske stranke Станарске странке	Prisutno žiteljstvo sa vojništvom Присутно житељство са војништвом	Prisutno civilno žiteljstvo					
	nastanjene настањене	nenastanjene ненастањене	ukupno укупно			muško — мушко	žensko — женско	ukupno укупно	Srpsko-pravoslavni Српско-православни		
									muško мушко	žensko женско	ukupno укупно
Stanatović, *s. opć.* — **Станатовић.**											
Stanatović — Станатовић	40	13	53	40	237	95	142	237	93	141	234
Staroglavica, *s. opć.* — **Староглавица.**											
Staroglavica — Староглавица	9	—	9	9	38	20	18	38	—	—	—
Sućeska, *s. opć.* — **Сућеска.**											
Sućeska — Сућеска	21	5	26	21	144	74	70	144	—	—	—
Suha, *s. opć.* — **Суха.**											
Suha — Суха	105	29	134	105	661	352	309	661	126	98	224
Sulica, *s. opć.* — **Сулица.**											
Sulica — Сулица	64	3	67	64	303	162	141	303	5	3	8
Šiljković, *s. opć.* — **Шиљковић.**											
Šiljković — Шиљковић	31	2	33	31	158	77	81	158	76	78	154
Šubin, *s. opć.* — **Шубин.**											
Šubin — Шубин	11	—	11	11	62	35	27	62	—	—	—
Tegare, *s. opć.* — **Тегаре.**											
Tegare — Тегаре	35	8	43	35	218	97	114	211	69	80	149
Tokoljak, *s. opć.* — **Токољак.**											
Tokoljak — Токољак	44	9	53	44	296	147	149	296	—	—	—
Toplica, *s. opć.* — **Топлица.**											
Toplica — Топлица	43	—	43	43	359	191	168	359	191	168	359
Urišić, *s. opć.* — **Уришић.**											
Urišić — Уришић	24	2	26	24	121	72	49	121	—	—	—
Urković, *s. opć.* — **Урковић.**											
Urković — Урковић	65	18	83	65	347	187	160	347	—	—	—
Velika Delegošta, *s. opć.* — **Велика Делегошта.**											
Velika Delegošta — Велика Делегошта	33	5	38	33	196	107	89	196	—	—	—
Viogor, *s. opć.* — **Виогор.**											
Viogor — Виогор	29	2	31	30	249	128	121	249	128	121	249
Vitković, *s. opć.* — **Витковић.**											
Vitković — Витковић	27	1	28	27	181	87	94	181	59	70	129
Voljavica, *s. opć.* — **Вољавица.**											
Voljavica — Вољавица	58	19	77	58	359	187	172	359	15	12	27
Vranešević, *s. opć.* — **Вранешевић.**											
Vranešević — Вранешевић	32	16	48	33	260	100	160	260	100	160	260
Zabukvica srpska, *s. opć.* — **Забуквица српска.**											
Zabukvica srpska — Забуквица српска	54	43	97	54	435	190	245	435	158	201	359

Присутно цивилно житељство

Muslimani Муслимани			Katolici — Католици						Jevreji — Јевреји						Evangelici Евангелици			Ostali — Остали
			rimo-katolici римо-католици			grko-katolici грко-католици			sefardički (Španj.) сефардички (Шпањ.)			drugi — други						
muško мушко	žensko женско	ukupno укупно	muško мушко	žensko женско	ukupno укупно	muško мушко	žensko женско	ukupno укупно	muško мушко	žensko женско	ukupno укупно	muško мушко	žensko женско	ukupno укупно	muško мушко	žensko женско	ukupno укупно	
—	—	—	2	1	3	—	—	—	—	—	—	—	—	—	—	—	—	—
20	18	38	—	—	—	—	—	—	—	—	—	—	—	—	—	—	—	—
74	70	144	—	—	—	—	—	—	—	—	—	—	—	—	—	—	—	—
225	211	436	1	—	1	—	—	—	—	—	—	—	—	—	—	—	—	—
157	138	295	—	—	—	—	—	—	—	—	—	—	—	—	—	—	—	—
—	—	—	1	3	4	—	—	—	—	—	—	—	—	—	—	—	—	—
35	27	62	—	—	—	—	—	—	—	—	—	—	—	—	—	—	—	—
28	31	59	—	3	3	—	—	—	—	—	—	—	—	—	—	—	—	—
147	149	296	—	—	—	—	—	—	—	—	—	—	—	—	—	—	—	—
—	—	—	—	—	—	—	—	—	—	—	—	—	—	—	—	—	—	—
72	49	121	—	—	—	—	—	—	—	—	—	—	—	—	—	—	—	—
187	160	347	—	—	—	—	—	—	—	—	—	—	—	—	—	—	—	—
107	89	196	—	—	—	—	—	—	—	—	—	—	—	—	—	—	—	—
—	—	—	—	—	—	—	—	—	—	—	—	—	—	—	—	—	—	—
28	24	52	—	—	—	—	—	—	—	—	—	—	—	—	—	—	—	—
172	160	332	—	—	—	—	—	—	—	—	—	—	—	—	—	—	—	—
—	—	—	—	—	—	—	—	—	—	—	—	—	—	—	—	—	—	—
32	44	76	—	—	—	—	—	—	—	—	—	—	—	—	—	—	—	—

Kotar:
Котар: Srebrenica — Сребреница.

Politička općina Mjesto Политичка опћина Мјесто	Kuće — Куће			Stanarske stranke Станарске странке	Prisutno žiteljstvo sa vojništvom Присутно житељство са војништвом	Prisutno civilno žiteljstvo					
	nastanjene настањене	nenastanjene ненастањене	ukupno укупно			muško — мушко	žensko — женско	ukupno укупно	Srpsko-pravoslavni Српско-православни		
									muško мушко	žensko женско	ukupno укупно
Zabukvica turska, *s. opć* — **Забуквица турска.**											
Zabukvica turska — Забуквица турска . . .	46	6	52	47	267	129	130	259	20	21	41
Zagoni, *s. opć.* — **Загони.**											
Zagoni — Загони	29	2	31[1]	29	183	95	88	183	92	83	175
Zalužje, *s. opć.* — **Залужје.**											
Zalužje — Залужје	30	2	32	30	169	90	79	169	—	—	—
Zapolje, *s. opć.* — **Запоље.**											
Zapolje — Запоље	95	9	104	95	464	247	217	464	22	17	39
Zelinje, *s. opć.* — **Зелиње.**											
Zelinje — Зелиње	68	7	75	68	497	249	241	490	249	240	489
Žedansko, *s. opć.* — **Жеданско.**											
Žedansko — Жеданско	19	4	23	19	122	68	54	122	13	5	18
Žlijebac, *s. opć.* — **Жлијебац.**											
Žlijebac — Жлијебац	73	3	76	73	454	215	232	447	168	196	364
Cijeli kotar Цијели котар . . .	4881	1091	5972[2]	4943	31401	16055	15180	31235	7570	7862	15432

Gradski i industrijalni kotar:
Градски и индустријални котар: Tuzla — Тузла.

Politička općina Mjesto Политичка опћина Мјесто	Kuće — Куће			Stanarske stranke Станарске странке	Prisutno žiteljstvo sa vojništvom Присутно житељство са војништвом	Prisutno civilno žiteljstvo					
	nastanjene настањене	nenastanjene ненастањене	ukupno укупно			muško — мушко	žensko — женско	ukupno укупно	Srpsko-pravoslavni Српско-православни		
									muško мушко	žensko женско	ukupno укупно
Lukavac, *s. opć.* — **Лукавац.**											
Lukavac — Лукавац	60	2	62[3]	177	880	538	342	880	74	14	88
Simin Han, *s. opć.* — **Симин Хан.**											
Simin Han — Симин Хан	12	3	15	20	140	71	69	140	28	18	46
Tuzla, *gr. opć.* — **Тузла.**											
Tuzla — Тузла	1810	166	1976[4]	2268	13013	5941	5392	11333	1078	764	1842
Cijeli kotar Цијели котар . . .	1882	171	2053[5]	2465	14033	6550	5803	12353	1180	796	1976

Seoski kotar:
Сеоски котар: Tuzla — Тузла.

Politička općina Mjesto Политичка опћина Мјесто	Kuće — Куће			Stanarske stranke Станарске странке	Prisutno žiteljstvo sa vojništvom Присутно житељство са војништвом	Prisutno civilno žiteljstvo					
	nastanjene настањене	nenastanjene ненастањене	ukupno укупно			muško — мушко	žensko — женско	ukupno укупно	Srpsko-pravoslavni Српско-православни		
									muško мушко	žensko женско	ukupno укупно
Banovići *s. opć.* — **Бановићи.**											
Banovići — Бановићи	108	2	110	108	492	272	220	492	1	2	3
Grivice — Гривице	92	5	97	92	445	240	205	445	2	—	2
Milići — Милићи	8	1	9	8	24	17	7	24	—	—	—
Podgorje tursko — Подгорје турско	54	—	54	54	238	139	99	238	—	—	—
Pribitković — Прибитковић	10	—	10	10	58	35	23	58	—	—	—
Repnik — Репник	83	13	96	83	448	246	202	448	—	—	—
Tulovići — Туловићи	76	1	77	76	373	206	167	373	—	—	—
Željevo [Podgorje srpsko] — Жељево [Подгорје српско]	24	—	24	24	135	76	59	135	76	59	135

---

[1] Osim toga 1 šator. — Осим тога 1 шатор.
[2] Osim toga 5 šatora. — Осим тога 5 шатора.
[3] Osim toga jedan stan u kolima. — Осим тога један стан у колима.
[4] Osim toga jedna radnička baraka. — Осим тога једна радничка барака.
[5] Osim toga jedan stan u kolima i jedna radnička baraka. — Осим тога један стан у колима и једна радничка барака.

Kotar:
Котар: Srebrenica — Сребреница.

Присутно цивилно житељство

Muslimani Муслимани			Katolici — Католици						Jevreji — Јевреји						Evangelici Евангелици			Ostali — Остали
			rimo-katolici римо-католици			grko-katolici грко-католици			sefardički (Španj.) сефардички (Шпањ.)			drugi — други						
muško мушко	žensko женско	ukupno укупно	muško мушко	žensko женско	ukupno укупно	muško мушко	žensko женско	ukupno укупно	muško мушко	žensko женско	ukupno укупно	muško мушко	žensko женско	ukupno укупно	muško мушко	žensko женско	ukupno укупно	
100	105	205	7	4	11	1	—	1	—	—	—	—	—	—	1	—	1[1]	—
3	5	8	—	—	—	—	—	—	—	—	—	—	—	—	—	—	—	—
90	79	169	—	—	—	—	—	—	—	—	—	—	—	—	—	—	—	—
225	200	425	—	—	—	—	—	—	—	—	—	—	—	—	—	—	—	—
—	—	—	—	1	1	—	—	—	—	—	—	—	—	—	—	—	—	—
55	49	104	—	—	—	—	—	—	—	—	—	—	—	—	—	—	—	—
46	33	79	1	3	4	—	—	—	—	—	—	—	—	—	—	—	—	—
8367	7229	15596	99	76	175	5	1	6	9	6	15	3	3	6	2	3	5[1]	—

Gradski i industrijalni kotar:
Градски и индустријални котар: Tuzla — Тузла.

27	—	27	299	216	515	21	10	31	—	—	—	1	—	1	115	102	217[2]	1[6]
—	—	—	42	45	87	—	—	—	—	—	—	—	—	—	1	6	7[3]	—
3063	2769	5832	1592	1645	3237	5	2	7	39	41	80	131	137	268	30	33	63[4]	4[7]
3090	2769	5859	1933	1906	3839	26	12	38	39	41	80	132	137	269	146	141	287[5]	5[8]

Seoski kotar:
Сеоски котар: Tuzla — Тузла.

271	218	489	—	—	—	—	—	—	—	—	—	—	—	—	—	—	—	—
238	205	443	—	—	—	—	—	—	—	—	—	—	—	—	—	—	—	—
17	7	24	—	—	—	—	—	—	—	—	—	—	—	—	—	—	—	—
139	99	238	—	—	—	—	—	—	—	—	—	—	—	—	—	—	—	—
35	23	58	—	—	—	—	—	—	—	—	—	—	—	—	—	—	—	—
246	202	448	—	—	—	—	—	—	—	—	—	—	—	—	—	—	—	—
206	167	373	—	—	—	—	—	—	—	—	—	—	—	—	—	—	—	—
—	—	—	—	—	—	—	—	—	—	—	—	—	—	—	—	—	—	—

---

[1] *helv. konf.*
[2] *200 augsb. konf., 17 helv. konf.*
[3] *helv. konf.*
[4] *57 augsb. konf., 6 helv. konf.*
[5] *257 augsb. konf., 30 helv. konf.*
[6] *1 Bapt.*
[7] *2 armen, 1 Unit , 1 bezv j.*
[8] *1 Bapt., 2 armen., 1 Unit., 1 bezvj.*

Seoski kotar: Сеоски котар: Tuzla — Тузла.

Politička općina Mjesto Политичка опћина Мјесто	Kuće — Куће			Stanarske stranke Станарске странке	Prisutno žiteljstvo sa vojništvom Присутно житељство са војништвом	Prisutno civilno žiteljstvo					
									Srpsko-pravoslavni Српско-православни		
	nastanjene настањене	nenastanjene ненастањене	ukupno укупно			muško — мушко	žensko — женско	ukupno укупно	muško мушко	žensko женско	ukupno укупно
Bašigovci *s. opć.* — **Башиговци.**											
Bašigovci — Башиговци	85	—	85	90	442	241	201	442	—	—	—
Donja Lukavica — Доња Лукавица	59	2	61	63	306	168	138	306	—	—	—
Gornja Lukavica — Горња Лукавица	70	3	73	70	394	224	170	394	—	—	—
Kovači — Ковачи	18	1	19	20	118	56	62	118	—	—	—
Nevrenča — Невренча	23	1	24	23	133	71	62	133	4	2	6
Bistarac *s. opć.* — **Бистарац.**											
Bistarac katolički — Бистарац католички	89	2	91	89	643	347	296	643	—	—	—
Bistarac turski — Бистарац турски	63	2	65	63	399	208	191	399	2	3	5
Mijatovići — Мијатовићи	12	—	12	12	119	69	50	119	—	—	—
Plane — Плане	36	3	39	37	211	112	99	211	1	2	3
Šiće — Шиће	18	—	18	18	147	81	66	147	—	—	—
Bokavić *s. opć.* — **Бокавић.**											
Bokavić — Бокавић	44	3	47	44	274	139	135	274	—	—	—
Poljana katolička — Пољана католичка	32	—	32	35	193	106	87	193	—	—	—
Poljana turska — Пољана турска	38	—	38	38	169	103	66	169	—	—	—
Ševar — Шевар	30	—	30	30	183	106	77	183	—	—	—
Crijevčići *s. opć.* **Цријевчићи.**											
Crijevčići — Цријевчићи	15	—	15	15	87	41	40	81	8	6	14
Dunajevići — Дунајевићи	10		10	12	59	30	29	59	30	29	59
Gvozdević — Гвоздевић	36	—	36	36	173	97	76	173	21	17	38
Kršići — Кршићи	19	—	19	20	80	39	41	80	—	—	—
Kuljen — Кујен	29	1	30	30	148	76	72	148	—	—	—
Matijevići — Матијевићи	23	1	24	23	146	75	71	146	75	71	146
Zukići — Зукићи	26	2	28	28	145	71	74	145	3	3	6
Dobošnica *s. opć* — **Добошница.**											
Dobošnica-Čifluk — Добошница-Чифлук	101	—	101	103	506	262	244	506	4	3	7
Dobošnica-Garac — Добошница-Гарац	55	—	55	56	244	133	111	244	—	—	—
Dobošnica-Halilbašić — Добошница-Халилбашић	89	1	90	89	441	228	213	441	—	—	—
Smoluća — Смолућа	152	1	153	153	840	434	406	840	416	384	800
Dobrnja *s opć.* — **Добрња.**											
Čanići — Чанићи	41	—	41	41	240	141	99	240	—	—	—
Dobrnja — Добрња	97	3	100	97	529	278	251	529	—	—	—
Marina Glava srpska — Марина Глава српска	9	3	12	9	53	29	24	53	26	20	46
Marina Glava turska — Марина Глава турска	32	2	34	32	130	74	56	130	—	—	—
Milešići — Милешићи	19	—	19	19	110	58	52	110	—	—	—
Mramor — Мрамор	19	1	20	19	145	78	67	145	—	—	—
Dokanj *s. opć.* — **Докањ.**											
Breške — Брешке	76	2	78	78	496	244	252	496	—	—	—
Crno Blato — Црно Блато	19	2	21	20	153	77	76	153	77	76	153
Dokanj — Докањ	59	—	59	61	537	283	254	537	—	—	—
Visori — Висори	14	1	15	14	72	39	33	72	39	33	72
Dragunja, *s. opć.* — **Драгуња.**											
Donja Dragunja — Доња Драгуња	36	—	36	37	259	146	113	259	—	—	—
Donja Jasenica — Доња Јасеница	75	3	78[1]	77	477	240	237	477	67	68	135
Drapnići — Драпнићи	20	—	20	20	115	60	55	115	—	—	—
Gornja Dragunja — Горња Драгуња	39	3	42[2]	39	354	193	161	354	100	70	170
Gornja Jasenica — Горња Јасеница	92	1	93	93	720	414	302	716	321	252	573
Osoje — Осоје	46	—	46	46	262	139	123	262	—	—	—
Dubrave, *s. opć.* — **Дубраве.**											
Donje Dubrave — Доње Дубраве	99	—	99	100	529	268	261	529	—	—	—
Dubrave katoličke — Дубраве католичке	48	2	50	49	268	147	121	268	—	—	—
Gornje Dubrave — Горње Дубраве	197	—	197	199	1014	544	470	1014	—	—	—

---

[1] Osim toga 1 radnička baraka. — Осим тога 1 радничка барака.
[2] Osim toga 2 radničke barake. — Осим тога 2 радничке бараке.

Присутно цивилно житељство

Muslimani Муслимани			Katolici — Католици						Jevreji — Јевреји						Evangelici Евангелици			Ostali — Остали
			rimo-katolici римо-католици			grko-katolici грко-католици			sefardički (Španj.) сефардички (Шпањ.)			drugi — други						
muško мушко	žensko женско	ukupno укупно	muško мушко	žensko женско	ukupno укупно	muško мушко	žensko женско	ukupno укупно	muško мушко	žensko женско	ukupno укупно	muško мушко	žensko женско	ukupno укупно	muško мушко	žensko женско	ukupno укупно	
241	201	442	—	—	—	—	—	—	—	—	—	—	—	—	—	—	—	—
168	138	306	—	—	—	—	—	—	—	—	—	—	—	—	—	—	—	—
224	170	394	—	—	—	—	—	—	—	—	—	—	—	—	—	—	—	—
56	62	118	—	—	—	—	—	—	—	—	—	—	—	—	—	—	—	—
55	45	100	11	14	25	1	1	2	—	—	—	—	—	—	—	—	—	—
1	—	1	346	296	642	—	—	—	—	—	—	—	—	—	—	—	—	—
201	183	384	5	5	10	—	—	—	—	—	—	—	—	—	—	—	—	—
69	50	119	—	—	—	—	—	—	—	—	—	—	—	—	—	—	—	—
111	97	208	—	—	—	—	—	—	—	—	—	—	—	—	—	—	—	—
81	66	147	—	—	—	—	—	—	—	—	—	—	—	—	—	—	—	—
139	135	274	—	—	—	—	—	—	—	—	—	—	—	—	—	—	—	—
—	—	—	106	87	193	—	—	—	—	—	—	—	—	—	—	—	—	—
103	66	169	—	—	—	—	—	—	—	—	—	—	—	—	—	—	—	—
92	62	154	14	15	29	—	—	—	—	—	—	—	—	—	—	—	—	—
33	34	67	—	—	—	—	—	—	—	—	—	—	—	—	—	—	—	—
—	—	—	—	—	—	—	—	—	—	—	—	—	—	—	—	—	—	—
76	59	135	—	—	—	—	—	—	—	—	—	—	—	—	—	—	—	—
39	41	80	—	—	—	—	—	—	—	—	—	—	—	—	—	—	—	—
76	72	148	—	—	—	—	—	—	—	—	—	—	—	—	—	—	—	—
—	—	—	—	—	—	—	—	—	—	—	—	—	—	—	—	—	—	—
68	70	138	—	1	1	—	—	—	—	—	—	—	—	—	—	—	—	—
248	222	470	10	19	29	—	—	—	—	—	—	—	—	—	—	—	—	—
133	111	244	—	—	—	—	—	—	—	—	—	—	—	—	—	—	—	—
228	213	441	—	—	—	—	—	—	—	—	—	—	—	—	—	—	—	—
18	22	40	—	—	—	—	—	—	—	—	—	—	—	—	—	—	—	—
—	—	—	141	99	240	—	—	—	—	—	—	—	—	—	—	—	—	—
278	251	529	—	—	—	—	—	—	—	—	—	—	—	—	—	—	—	—
3	4	7	—	—	—	—	—	—	—	—	—	—	—	—	—	—	—	—
74	56	130	—	—	—	—	—	—	—	—	—	—	—	—	—	—	—	—
58	52	110	—	—	—	—	—	—	—	—	—	—	—	—	—	—	—	—
—	—	—	78	67	145	—	—	—	—	—	—	—	—	—	—	—	—	—
39	39	78	205	213	418	—	—	—	—	—	—	—	—	—	—	—	—	—
—	—	—	—	—	—	—	—	—	—	—	—	—	—	—	—	—	—	—
—	—	—	283	254	537	—	—	—	—	—	—	—	—	—	—	—	—	—
—	—	—	—	—	—	—	—	—	—	—	—	—	—	—	—	—	—	—
—	—	—	146	113	259	—	—	—	—	—	—	—	—	—	—	—	—	—
20	15	35	153	154	307	—	—	—	—	—	—	—	—	—	—	—	—	—
5	5	10	55	50	105	—	—	—	—	—	—	—	—	—	—	—	—	—
—	—	—	93	91	184	—	—	—	—	—	—	—	—	—	—	—	—	—
78	49	127	15	1	16	—	—	—	—	—	—	—	—	—	—	—	—	—
139	123	262	—	—	—	—	—	—	—	—	—	—	—	—	—	—	—	—
268	261	529	—	—	—	—	—	—	—	—	—	—	—	—	—	—	—	—
—	—	—	147	121	268	—	—	—	—	—	—	—	—	—	—	—	—	—
544	470	1014	—	—	—	—	—	—	—	—	—	—	—	—	—	—	—	—

Seoski kotar:
Сеоски котар: Tuzla — Тузла.

Politička općina Mjesto **Политичка опћина** Мјесто	Kuće — Куће			Stanarske stranke Станарске странке	Prisutno žiteljstvo sa vojništvom Присутно житељство са војништвом	Prisutno civilno žiteljstvo					
	nastanjene настањене	nenastanjene ненастањене	ukupno укупно			muško — мушко	žensko — женско	ukupno укупно	Srpsko-pravoslavni Српско-православни		
									muško мушко	žensko женско	ukupno укупно
Falešić, *s. opć.* — **Фалешић.**											
Brnjičani — Брњичани	45	—	45	47	227	127	100	227	—	—	—
Donji Moranjci — Доњи Морањци	66	—	66	67	381	193	188	381	—	—	—
Falešić — Фалешић	43	1	44	44	217	112	105	217	—	—	—
Gornji Moranjci — Горњи Морањци	73	2	75	73	412	222	190	412	—	—	—
Gnojnica, *s. opć.* — **Гнојница.**											
Berkovica — Берковица	29	—	29	29	220	112	108	220	—	—	—
Gnojnica — Гнојница	161	2	163	162	841	451	390	841	—	—	—
Kruševica — Крушевица	71	1	72	74	338	185	153	338	—	—	—
Gornja Tuzla, *s. opć.* — **Горња Тузла.**											
Čaklovići turski — Чакловићи турски	30	2	32	30	150	77	73	150	1	1	2
Gornja Tuzla — Горња Тузла	330	36	366	334	1598	852	746	1598	—	—	—
Kovačevo Selo — Ковачево Село	20	2	22	20	131	68	63	131	67	61	128
Gornje Petrovice, *s. opć.* — **Горње Петровице.**											
Gornje Petrovice — Горње Петровице	59	12	71	60	386	197	189	386	2	3	5
Jeginov Lug — Јегинов Луг	42	8	50	43	265	135	130	265	135	130	265
Svračić — Сврачић	31	6	37	33	165	93	72	165	—	—	—
Gjurgjevik, *s. opć.* — **Ђурђевик.**											
Djedina — Дједина	25	2	27	25	118	69	49	118	—	—	—
Gjurgjevik — Ђурђевик	162	9	171	162	972	533	439	972	13	8	21
Vrnojevići — Врнојевићи	16	—	16	16	88	44	44	88	44	44	88
Hrasno, *s. opć.* — **Храсно.**											
Hrasno — Храсно	139	11	150	139	638	318	320	638	18	8	26
Seljublje — Сељубље	62	8	70	62	301	147	154	301	—	—	—
Kikači, *s. opć.* — **Кикачи.**											
Babina Luka — Бабина Лука	11	2	13	11	52	22	30	52	—	—	—
Kikači — Кикачи	74	11	85	74	383	207	176	383	—	—	—
Lipovica — Липовица	51	12	63	51	306	170	136	306	—	—	—
Kolovrat, *s. opć.* — **Коловрат.**											
Grabovica katolička — Грабовица католичка	36	—	36	37	270	149	121	270	—	—	—
Kolovrat — Коловрат	12	—	12	13	86	46	40	86	—	—	—
Kosci — Косци	14	—	14	14	85	49	36	85	—	—	—
Križaone — Крижаоне	29	—	29	30	179	93	86	179	13	6	19
Slavinovići — Славиновићи	16	2	18	16	76	38	38	76	—	—	—
Tetima — Тетима	17	—	17	17	97	59	38	97	—	—	—
Lipnica, *s. opć.* — **Липница.**											
Hudeč — Худеч	45	8	53	46	270	144	126	270	20	20	40
Lipnica katolička — Липница католичка	140	12	152	140	900	500	400	900	—	—	—
Lipnica turska — Липница турска	73	2	75	73	366	197	169	366	—	—	—
Lisovići, *s. opć.* — **Лисовићи.**											
Brezik — Брезик	20	1	21	20	147	81	66	147	—	—	—
Lisovići — Лисовићи	33	—	33	33	297	162	135	297	—	—	—
Podorašje — Подорашје	31	1	32	31	223	119	104	223	—	—	—
Potpeć — Потпећ	89	3	92	89	658	353	305	658	347	299	646
Tinja srpska — Тиња српска	38	—	38	38	200	104	96	200	104	96	200
Tinja turska — Тиња турска	54	1	55	54	288	154	134	288	—	—	—
Zahirovići — Захировићи	31	—	31	31	147	78	69	147	—	—	—
Lukavac, *s. opć.* — **Лукавац.**											
Crveno Brdo — Црвено Брдо	64	1	65	64	338	182	156	338	—	—	—
Lukavac srpski — Лукавац српски	40	2	42	40	233	128	105	233	120	96	216
Lukavac turski — Лукавац турски	255	1	256	256	1538	816	722	1538	3	4	7
Šikulje srpske — Шикуље српске	18	—	18	18	109	53	56	109	53	56	109
Šikulje turske — Шикуље турске	75	2	77	75	380	216	164	380	—	—	—

Присутно цивилно житељство

Muslimani Муслимани			Katolici — Католици						Jevreji — Јевреји						Evangelici Евангелици			Ostali — Остали
			rimo-katolici римо-католици			grko-katolici грко-католици			sefardički (Španj.) сефардички (Шпањ.)			drugi — други						
muško мушко	žensko женско	ukupno укупно	muško мушко	žensko женско	ukupno укупно	muško мушко	žensko женско	ukupno укупно	muško мушко	žensko женско	ukupno укупно	muško мушко	žensko женско	ukupno укупно	muško мушко	žensko женско	ukupno укупно	
127	100	227	—	—	—	—	—	—	—	—	—	—	—	—	—	—	—	—
193	188	381	—	—	—	—	—	—	—	—	—	—	—	—	—	—	—	—
112	105	217	—	—	—	—	—	—	—	—	—	—	—	—	—	—	—	—
222	190	412	—	—	—	—	—	—	—	—	—	—	—	—	—	—	—	—
112	108	220	—	—	—	—	—	—	—	—	—	—	—	—	—	—	—	—
451	390	841	—	—	—	—	—	—	—	—	—	—	—	—	—	—	—	—
185	153	338	—	—	—	—	—	—	—	—	—	—	—	—	—	—	—	—
66	61	127	10	11	21	—	—	—	—	—	—	—	—	—	—	—	—	—
852	746	1598	—	—	—	—	—	—	—	—	—	—	—	—	—	—	—	—
—	—	—	1	2	3	—	—	—	—	—	—	—	—	—	—	—	—	—
195	185	380	—	1	1	—	—	—	—	—	—	—	—	—	—	—	—	—
—	—	—	—	—	—	—	—	—	—	—	—	—	—	—	—	—	—	—
93	72	165	—	—	—	—	—	—	—	—	—	—	—	—	—	—	—	—
69	49	118	—	—	—	—	—	—	—	—	—	—	—	—	—	—	—	—
520	431	951	—	—	—	—	—	—	—	—	—	—	—	—	—	—	—	—
—	—	—	—	—	—	—	—	—	—	—	—	—	—	—	—	—	—	—
300	312	612	—	—	—	—	—	—	—	—	—	—	—	—	—	—	—	—
147	154	301	—	—	—	—	—	—	—	—	—	—	—	—	—	—	—	—
22	30	52	—	—	—	—	—	—	—	—	—	—	—	—	—	—	—	—
207	176	383	—	—	—	—	—	—	—	—	—	—	—	—	—	—	—	—
170	136	306	—	—	—	—	—	—	—	—	—	—	—	—	—	—	—	—
—	—	—	149	121	270	—	—	—	—	—	—	—	—	—	—	—	—	—
—	—	—	46	40	86	—	—	—	—	—	—	—	—	—	—	—	—	—
—	—	—	49	36	85	—	—	—	—	—	—	—	—	—	—	—	—	—
—	—	—	80	80	160	—	—	—	—	—	—	—	—	—	—	—	—	—
8	1	9	30	37	67	—	—	—	—	—	—	—	—	—	—	—	—	—
—	—	—	59	38	97	—	—	—	—	—	—	—	—	—	—	—	—	—
—	—	—	117	100	217	—	—	—	—	—	—	3	3	6	4	3	7[1]	—
—	—	—	500	400	900	—	—	—	—	—	—	—	—	—	—	—	—	—
197	169	366	—	—	—	—	—	—	—	—	—	—	—	—	—	—	—	—
81	66	147	—	—	—	—	—	—	—	—	—	—	—	—	—	—	—	—
162	135	297	—	—	—	—	—	—	—	—	—	—	—	—	—	—	—	—
119	104	223	—	—	—	—	—	—	—	—	—	—	—	—	—	—	—	—
6	6	12	—	—	—	—	—	—	—	—	—	—	—	—	—	—	—	—
—	—	—	—	—	—	—	—	—	—	—	—	—	—	—	—	—	—	—
154	134	288	—	—	—	—	—	—	—	—	—	—	—	—	—	—	—	—
78	69	147	—	—	—	—	—	—	—	—	—	—	—	—	—	—	—	—
178	152	330	4	4	8	—	—	—	—	—	—	—	—	—	—	—	—	—
8	9	17	—	—	—	—	—	—	—	—	—	—	—	—	—	—	—	—
813	718	1531	—	—	—	—	—	—	—	—	—	—	—	—	—	—	—	—
—	—	—	—	—	—	—	—	—	—	—	—	—	—	—	—	—	—	—
216	164	380	—	—	—	—	—	—	—	—	—	—	—	—	—	—	—	—

---

[1] *augsb. konf.*

Seoski kotar:
Сеоски котар: Tuzla — Тузла.

Politička općina Mjesto Политичка опћина Мјесто	Kuće — Куће			Stanarske stranke Станарске странке	Prisutno žiteljstvo sa vojništvom Присутно житељство са војништвом	Prisutno civilno žiteljstvo					
									Srpsko-pravoslavni Српско-православни		
	nastanjene настањене	nenastanjene ненастањене	ukupno укупно			muško — мушко	žensko — женско	ukupno укупно	muško мушко	žensko женско	ukupno укупно
Ljenobud, *s. opć.* — **Љенобуд.**											
Cage — Цаге	39	1	40	41	232	128	104	232	—	—	—
Donji Ljenobud — Доњи Љенобуд	60	3	63	62	336	186	150	336	—	—	—
Gornji Ljenobud — Горњи Љенобуд	53	3	56	58	370	201	169	370	—	—	—
Uroža — Урожа	40	1	41	40	203	117	86	203	—	—	—
Ljepunica, *s. opć.* — **Љепуница.**											
Brgule — Бргуле	16	—	16	16	109	63	46	109	—	—	—
Ljepunica — Љепуница	40	—	40	41	262	141	121	262	—	—	—
Pogorioci — Погориоци	55	1	56	55	320	170	150	320	—	—	—
Rapače — Рапаче	16	—	16	16	102	57	45	102	—	—	—
Ljubače, *s. opć.* — **Љубаче.**											
Cerik — Церик	14	—	14	14	72	37	35	72	—	—	—
Husina — Хусина	155	4	159	158	1080	571	509	1080	—	—	—
Ljubače — Љубаче	70	4	74	77	566	294	272	566	—	—	—
Miričina, *s. opć.* — **Миричина.**											
Miričina — Миричина	131	—	131	133	680	373	307	680	—	—	—
Rašljevo — Рашљево	73	1	74	83	398	218	180	398	—	—	—
Seona — Сеона	153	6	159	157	850	464	386	850	—	—	—
Obodnica, *s. opć.* — **Ободница.**											
Marinovići — Мариновићи	34	1	35	34	212	111	101	212	—	—	—
Obodnica katolička — Ободница католичка	69	2	71	69	442	238	204	442	—	—	—
Obodnica turska — Ободница турска	67	7	74	67	416	217	199	416	—	—	—
Odorović, *s. opć.* — **Одоровић.**											
Brnjica srpska — Брњица српска	17	1	18	17	110	54	56	110	54	56	110
Brnjica turska — Брњица турска	21	—	21	21	106	53	53	106	—	—	—
Donja Višća katolička — Доња Вишћа католичка	21	—	21	21	115	64	51	115	3	3	6
Donja Višća turska — Доња Вишћа турска	46	2	48	46	259	147	112	259	—	—	—
Gornja Višća srpska — Горња Вишћа српска	9	—	9	9	84	49	35	84	49	35	84
Gornja Višća turska — Горња Вишћа турска	37	—	37	37	183	105	78	183	—	—	—
Odorović — Одоровић	33	—	33	33	189	93	96	189	—	—	—
Pasci, *s. opć.* — **Пасци.**											
Donje Petrovice — Доње Петровице	30	3	33	30	171	99	72	171	—	—	—
Orašje — Орашје	36	—	36	36	189	98	91	189	—	—	—
Parselo — Парсело	66	1	67	68	449	229	220	449	—	1	1
Pasci katolički — Пасци католички	44	—	44	44	275	148	127	275	5	4	9
Pasci turski — Пасци турски	95	5	100	95	470	244	226	470	—	—	—
Poljice, *s. opć.* — **Пољице.**											
Poljice srpsko — Пољице српско	17	2	19	17	90	47	43	90	47	43	90
Poljice tursko — Пољице турско	246	11	257	248	1315	720	595	1315	4	3	7
Priluk — Прилук	133	2	135	136	630	344	286	630	1	2	3
Šerići — Шерићи	108	1	109	109	591	315	276	591	—	—	—
Požarnica, *s. opć.* — **Пожарница.**											
Cviljevina — Цвиљевина	56	1	57	56	310	165	145	310	165	145	310
Čaklovići srpski — Чакловићи српски	61	—	61	61	381	187	194	381	187	194	381
Kolimir — Колимир	38	—	38	38	214	114	100	214	114	100	214
Konjikovići — Коњиковићи	19	1	20	19	61	34	27	61	31	26	57
Kovačica — Ковачица	27	—	27	27	134	79	55	134	64	46	110
Potraš — Потраш	13	—	13	13	94	55	39	94	55	39	94
Požarnica — Пожарница	109	2	111	110	636	337	299	636	337	298	635
Puračić, *s. opć.* — **Пурачић.**											
Devetak — Деветак	133	4	137	133	698	360	338	698	—	—	—
Modrac — Модрац	36	—	36	36	236	115	121	236	2	5	7
Prokosović — Прокосовић	93	1	94	96	622	326	296	622	—	—	—
Puračić — Пурачић	238	29	267	238	1270	646	616	1262	61	68	129

Присутно цивилно житељство

Muslimani Муслимани			Katolici — Католици						Jevreji — Јевреји						Evangelici Евангелици			Ostali — Остали
			rimo-katolici римо-католици			grko-katolici грко-католици			sefardički (Španj.) сефардички (Шпањ.)			drugi — други						
muško мушко	žensko женско	ukupno укупно	muško мушко	žensko женско	ukupno укупно	muško мушко	žensko женско	ukupno укупно	muško мушко	žensko женско	ukupno укупно	muško мушко	žensko женско	ukupno укупно	muško мушко	žensko женско	ukupno укупно	
128	104	232	—	—	—	—	—	—	—	—	—	—	—	—	—	—	—	—
186	150	336	—	—	—	—	—	—	—	—	—	—	—	—	—	—	—	—
201	169	370	—	—	—	—	—	—	—	—	—	—	—	—	—	—	—	—
117	86	203	—	—	—	—	—	—	—	—	—	—	—	—	—	—	—	—
17	9	26	46	37	83	—	—	—	—	—	—	—	—	—	—	—	—	—
—	—	—	141	121	262	—	—	—	—	—	—	—	—	—	—	—	—	—
4	2	6	166	148	314	—	—	—	—	—	—	—	—	—	—	—	—	—
—	—	—	57	45	102	—	—	—	—	—	—	—	—	—	—	—	—	—
37	35	72	—	—	—	—	—	—	—	—	—	—	—	—	—	—	—	—
6	5	11	565	504	1069	—	—	—	—	—	—	—	—	—	—	—	—	—
14	8	22	280	264	544	—	—	—	—	—	—	—	—	—	—	—	—	—
367	302	669	6	5	11	—	—	—	—	—	—	—	—	—	—	—	—	—
218	180	398	—	—	—	—	—	—	—	—	—	—	—	—	—	—	—	—
464	386	850	—	—	—	—	—	—	—	—	—	—	—	—	—	—	—	—
6	6	12	105	95	200	—	—	—	—	—	—	—	—	—	—	—	—	—
—	—	—	238	204	442	—	—	—	—	—	—	—	—	—	—	—	—	—
217	199	416	—	—	—	—	—	—	—	—	—	—	—	—	—	—	—	—
—	—	—	—	—	—	—	—	—	—	—	—	—	—	—	—	—	—	—
53	53	106	—	—	—	—	—	—	—	—	—	—	—	—	—	—	—	—
—	—	—	61	48	109	—	—	—	—	—	—	—	—	—	—	—	—	—
147	112	259	—	—	—	—	—	—	—	—	—	—	—	—	—	—	—	—
—	—	—	—	—	—	—	—	—	—	—	—	—	—	—	—	—	—	—
105	78	183	—	—	—	—	—	—	—	—	—	—	—	—	—	—	—	—
93	96	189	—	—	—	—	—	—	—	—	—	—	—	—	—	—	—	—
99	72	171	—	—	—	—	—	—	—	—	—	—	—	—	—	—	—	—
—	—	—	98	91	189	—	—	—	—	—	—	—	—	—	—	—	—	—
—	—	—	229	219	448	—	—	—	—	—	—	—	—	—	—	—	—	—
—	—	—	143	123	266	—	—	—	—	—	—	—	—	—	—	—	—	—
241	224	465	3	2	5	—	—	—	—	—	—	—	—	—	—	—	—	—
—	—	—	—	—	—	—	—	—	—	—	—	—	—	—	—	—	—	—
714	590	1304	2	2	4	—	—	—	—	—	—	—	—	—	—	—	—	—
343	284	627	—	—	—	—	—	—	—	—	—	—	—	—	—	—	—	—
315	276	591	—	—	—	—	—	—	—	—	—	—	—	—	—	—	—	—
—	—	—	—	—	—	—	—	—	—	—	—	—	—	—	—	—	—	—
—	—	—	—	—	—	—	—	—	—	—	—	—	—	—	—	—	—	—
—	—	—	—	—	—	—	—	—	—	—	—	—	—	—	—	—	—	—
2	—	2	1	1	2	—	—	—	—	—	—	—	—	—	—	—	—	—
15	9	24	—	—	—	—	—	—	—	—	—	—	—	—	—	—	—	—
—	—	—	—	—	—	—	—	—	—	—	—	—	—	—	—	—	—	—
—	—	—	—	1	1	—	—	—	—	—	—	—	—	—	—	—	—	—
360	338	698	—	—	—	—	—	—	—	—	—	—	—	—	—	—	—	—
113	116	229	—	—	—	—	—	—	—	—	—	—	—	—	—	—	—	—
326	296	622	—	—	—	—	—	—	—	—	—	—	—	—	—	—	—	—
570	531	1101	5	6	11	—	1	1	6	7	13	3	2	5	1	1	2[1]	—

---

[1] *augsb. konf.*

Seoski kotar:
Сеоски котар: Tuzla — Тузла.

Politička općina Mjesto Политичка општина Мјесто	Kuće — Куће			Stanarske stranke Станарске странке	Prisutno žiteljstvo sa vojništvom Присутно житељство са војништвом	Prisutno civilno žiteljstvo					
	nastanjene настањене	nenastanjene ненастањене	ukupno укупно			muško — мушко	žensko — женско	ukupno укупно	Srpsko-pravoslavni Српско-православни		
									muško мушко	žensko женско	ukupno укупно
Ribnica, *s. opć.* — **Рибница.**											
Gosovica — Госовица	46	2	48	46	263	137	126	263	41	44	85
Osječani — Осјечани	71	2	73	71	435	238	197	435	—	—	—
Predražići — Предражићи	30	4	34	30	181	92	89	181	91	88	179
Ribnica — Рибница	79	3	82	83	513	262	251	513	60	56	116
Solina, *s. opć.* — **Солина.**											
Brgjani — Брђани	28	—	28	28	157	75	82	157	—	—	—
Dolovi — Долови	41	1	42	41	279	145	134	279	—	—	—
Grabovica turska — Грабовица турска	42	10	52	44	218	111	107	218	—	—	—
Rasovac — Расовац	35	4	39	35	213	116	97	213	—	—	—
Slavinović turski — Славиновић турски	33	9	42	34	161	82	79	161	3	2	5
Solina — Солина	29	17	46	30	177	92	85	177	—	—	—
Svojtina — Својтина	14	—	14	14	92	45	47	92	—	—	—
Vršani — Вршани	33	1	34	34	196	103	93	196	2	1	3
Tupković, *s. opć.* — **Тупковић.**											
Gračanica — Грачаница	91	12	103	91	455	240	215	455	3	5	8
Svojat — Својат	35	8	43	35	187	98	89	187	5	3	8
Tupković srpski — Тупковић српски	27	7	34	27	169	85	84	169	85	84	169
Tupkovic turski — Тупковић турски	109	15	124	109	594	318	276	594	—	—	—
Zloselo — Злосело	35	4	39	35	163	92	71	163	—	—	—
Turija, *s. opć.* — **Турија.**											
Babice srpske — Бабице српске	12	1	13	12	65	35	30	65	35	30	65
Babice turske — Бабице турске	65	3	68	65	267	156	111	267	3	3	6
Jaruške srpske — Јарушке српске	18	—	18	18	105	48	57	105	47	56	103
Jaruške turske — Јарушке турске	57	1	58	57	340	193	147	340	—	—	—
Treštenica srpska — Трештеница српска	22	—	22	22	122	69	53	122	69	53	122
Treštenica turska — Трештеница турска	89	3	92	91	431	236	195	431	—	—	—
Turija — Турија	80	—	80	80	425	234	191	425	—	—	—
Vukovije, *s. opć.* — **Вуковије.**											
Donje Vukovije — Доње Вуковије	125	6	131	125	548	285	263	548	—	—	—
Gornje Vukovije — Горње Вуковије	119	7	126	119	557	296	261	557	—	—	—
Tojšić — Тојшић	125	3	128[1]	125	617	343	274	617	6	3	9
Živinice, *s. opć.* — **Живинице.**											
Bučik — Бучик	48	—	48	48	240	142	98	240	—	—	—
Omazići — Омазићи	63	2	65	63	346	179	167	346	—	—	—
Suha — Суха	72	2	74	73	381	197	184	381	—	—	—
Živinice katoličke — Живинице католичке	91	3	94	113	652	351	301	652	15	6	21
Živinice turske — Живинице турске	216	12	228	218	1054	534	520	1054	—	2	2
Cijeli kotar Цијели котар	10181	473	10654[2]	10324	57487	30697	26772	57469	3857	3436	7293

Kotar:
Котар: Vlasenica — Власеница.

Brajinci, *s. opć.* — **Брајинци.**											
Petrovići — Петровићи	15	—	15	17	111	65	46	111	65	46	111
Potpola — Потпола	10	—	10	11	94	49	45	94	49	45	94
Selište — Селиште	13	—	13	15	138	73	65	138	73	65	138
Udbina — Удбина	46	—	46	50	382	211	171	382	211	171	382
Vlačići — Влачићи	10	—	10	10	71	41	30	71	41	30	71
Zupci — Зупци	25	—	25	27	223	117	106	223	117	106	223

---

[1] Osim toga 2 radničke barake. — Осим тога 2 радничке бараке.
[2] Osim toga 5 radničkih baraka. — Осим тога 5 радничких барака.

Seoski kotar: Сеоски котар: Tuzla — Тузла.

Присутно цивилно житељство

Muslimani Муслимани muško мушко	Muslimani Муслимани žensko женско	Muslimani Муслимани ukupno укупно	Katolici — Католици rimo-katolici римо-католици muško мушко	rimo-katolici žensko женско	rimo-katolici ukupno укупно	grko-katolici грко-католици muško мушко	grko-katolici žensko женско	grko-katolici ukupno укупно	Jevreji — Јевреји sefardički (Španj.) сефардички (Шпањ.) muško мушко	sefardički žensko женско	sefardički ukupno укупно	drugi — други muško мушко	drugi žensko женско	drugi ukupno укупно	Evangelici Евангелици muško мушко	Evangelici žensko женско	Evangelici ukupno укупно	Ostali — Остали
96	82	178	—	—	—	—	—	—	—	—	—	—	—	—	—	—	—	—
238	197	435	—	—	—	—	—	—	—	—	—	—	—	—	—	—	—	—
—	—	—	1	1	2	—	—	—	—	—	—	—	—	—	—	—	—	—
191	182	373	10	12	22	—	—	—	—	—	—	—	—	—	1	1	2[1]	—
75	82	157	—	—	—	—	—	—	—	—	—	—	—	—	—	—	—	—
145	134	279	—	—	—	—	—	—	—	—	—	—	—	—	—	—	—	—
107	104	211	4	3	7	—	—	—	—	—	—	—	—	—	—	—	—	—
110	89	199	6	8	14	—	—	—	—	—	—	—	—	—	—	—	—	—
73	72	145	6	5	11	—	—	—	—	—	—	—	—	—	—	—	—	—
84	78	162	8	7	15	—	—	—	—	—	—	—	—	—	—	—	—	—
—	—	—	45	47	92	—	—	—	—	—	—	—	—	—	—	—	—	—
99	91	190	2	1	3	—	—	—	—	—	—	—	—	—	—	—	—	—
237	210	447	—	—	—	—	—	—	—	—	—	—	—	—	—	—	—	—
93	86	179	—	—	—	—	—	—	—	—	—	—	—	—	—	—	—	—
—	—	—	—	—	—	—	—	—	—	—	—	—	—	—	—	—	—	—
318	276	594	—	—	—	—	—	—	—	—	—	—	—	—	—	—	—	—
92	71	163	—	—	—	—	—	—	—	—	—	—	—	—	—	—	—	—
—	—	—	—	—	—	—	—	—	—	—	—	—	—	—	—	—	—	—
153	108	261	—	—	—	—	—	—	—	—	—	—	—	—	—	—	—	—
1	1	2	—	—	—	—	—	—	—	—	—	—	—	—	—	—	—	—
193	147	340	—	—	—	—	—	—	—	—	—	—	—	—	—	—	—	—
—	—	—	—	—	—	—	—	—	—	—	—	—	—	—	—	—	—	—
236	195	431	—	—	—	—	—	—	—	—	—	—	—	—	—	—	—	—
234	191	425	—	—	—	—	—	—	—	—	—	—	—	—	—	—	—	—
285	263	548	—	—	—	—	—	—	—	—	—	—	—	—	—	—	—	—
296	261	557	—	—	—	—	—	—	—	—	—	—	—	—	—	—	—	—
337	271	608	—	—	—	—	—	—	—	—	—	—	—	—	—	—	—	—
142	98	240	—	—	—	—	—	—	—	—	—	—	—	—	—	—	—	—
179	167	346	—	—	—	—	—	—	—	—	—	—	—	—	—	—	—	—
197	184	381	—	—	—	—	—	—	—	—	—	—	—	—	—	—	—	—
4	—	4	324	290	614	—	—	—	5	3	8	—	—	—	3	2	5[2]	—
533	518	1051	1	—	1	—	—	—	—	—	—	—	—	—	—	—	—	—
21407	18552	39959	5406	4760	10166	1	2	3	11	10	21	6	5	11	9	7	16[3]	—

Kotar: Котар: Vlasenica — Власеница.

—	—	—	—	—	—	—	—	—	—	—	—	—	—	—	—	—	—	—
—	—	—	—	—	—	—	—	—	—	—	—	—	—	—	—	—	—	—
—	—	—	—	—	—	—	—	—	—	—	—	—	—	—	—	—	—	—
—	—	—	—	—	—	—	—	—	—	—	—	—	—	—	—	—	—	—
—	—	—	—	—	—	—	—	—	—	—	—	—	—	—	—	—	—	—
—	—	—	—	—	—	—	—	—	—	—	—	—	—	—	—	—	—	—

---

[1] *augsb. konf.*
[2] *helv. konf.*
[3] *11 augsb. konf., 5 helv. konf.*

Kotar: Котар: Vlasenica — Власеница.

Politička općina Mjesto Политичка опћина Мјесто	Kuće — Куће			Stanarske stranke Станарске странке	Prisutno žiteljstvo sa vojništvom Присутно житељство са војништвом	Prisutno civilno žiteljstvo					
	nastanjene настањене	nenastanjene ненастањене	ukupno укупно			muško — мушко	žensko — женско	ukupno укупно	Srpsko-pravoslavni Српско-православни		
									muško мушко	žensko женско	ukupno укупно
Cerska, *s. opć.* **— Церска.**											
Cerska — Церска	84	30	114	85	553	300	253	553	—	—	—
Maćesi — Маћеси	69	14	83	73	458	228	230	458	—	—	—
Raševo srpsko — Рашево српско	27	7	34	26	188	97	91	188	97	91	188
Rovaši — Ровашн	46	27	73	48	447	249	198	447	—	—	—
Skugrići srpski — Скугрићи српски	20	1	21	20	134	75	59	134	75	59	134
Skugrići turski — Скугрићи турски	62	29	91	65	508	267	241	508	—	—	—
Cikote, *s. opć.* **— Цикоте.**											
Bojanići — Бојанићи	6	1	7	6	36	19	17	36	19	17	36
Dobrići — Добрићи	12	—	12	12	94	47	47	94	47	47	94
Gačići — Гачићи	9	—	9	9	86	42	44	86	42	44	86
Lukići — Лукићи	9	3	12	9	78	46	32	78	46	32	78
Mijići — Мијићи	6	—	6	6	33	22	11	33	22	11	33
Pobedarje — Победарје	39	1	40	39	304	152	152	304	152	152	304
Poterkvina — Потцрквина	56	—	56	56	436	214	222	436	214	222	436
Rajevina — Рајевина	15	—	15	15	67	36	31	67	—	—	—
Simići — Симићи	17	4	21	17	123	67	56	123	67	56	123
Stupari — Ступари	13	2	15	13	137	73	64	137	73	64	137
Supčani — Супчани	32	1	33	32	189	91	98	189	91	98	189
Vrelo — Врело	23	—	23	23	228	110	118	228	110	118	228
Crna Rijeka, *s. opć.* **— Црна Ријека.**											
Balina Poljana — Балина Пољана	5	7	12[1]	5	28	13	15	28	13	15	28
Crna Rijeka — Црна Ријека	15	3	18[2]	17	148	105	43	148	55	43	98
Derventa, *s. opć.* **— Дервента.**											
Bešići — Бешићи	12	1	13	12	67	39	28	67	—	—	—
Bukovica — Буковица	29	—	29	29	270	140	130	270	109	100	209
Džile — Џиле	24	—	24	24	126	66	54	120	1	—	1
Jeremići — Јеремићи	10	—	10	10	69	37	32	69	37	32	69
Koprivno — Копривно	34	2	36	34	284	140	144	284	140	144	284
Kostrača — Кострача	13	—	13	13	94	53	41	94	53	41	94
Nazda — Назда	12	—	12	12	107	57	50	107	45	37	82
Nurići — Нурићи	26	—	26	26	115	66	49	115	—	—	—
Pomol — Помол	27	—	27	27	186	96	90	186	10	15	25
Radava — Радава	—	34	34[3]	—	—	—	—	—	—	—	—
Štedra — Штедра	28	4	32[4]	28	146	87	59	146	36	22	58
Toljevići — Тољевићи	22	—	22	22	136	67	69	136	67	69	136
Donji Zalukovik, *s. opć.* **— Доњи Залуковик.**											
Baćino Brdo — Баћино Брдо	18	4	22	18	96	56	40	96	1	3	4
Bakići — Бакићи	37	2	39	39	247	137	110	247	137	110	247
Brda — Брда	7	—	7	7	34	21	13	34	21	13	34
Kojčevina — Којчевина	14	1	15	14	82	49	33	82	49	33	82
Tikvarići — Тикварићи	20	1	21	20	157	84	73	157	84	73	157
Trupičevina — Трупичевина	9	1	10	10	71	37	34	71	37	34	71
Džemat srpski, *s. opć.* **— Џемат српски.**											
Kozja Ravan — Козја Раван	12	2	14	12	77	40	37	77	40	37	77
Rača — Рача	20	8	28[4]	20	81	41	40	81	41	40	81
Solakovina — Солаковина	35	7	42	35	166	80	86	166	80	86	166
Džemat turski, *s. opć.* **— Џемат турски.**											
Durići — Дурићи	12	6	18	12	92	56	36	92	—	—	—
Gradina — Градина	15	2	17	15	70	31	39	70	1	5	6
Jarovlje — Јаровље	6	3	9	6	32	18	14	32	7	5	12
Maleševina — Малешевина	10	—	10	10	42	20	22	42	16	17	33
Mršići — Мршићи	13	1	14	14	67	34	33	67	—	—	—
Selakovići — Селаковићи	32	2	34	33	147	79	68	147	—	—	—
Šahmanovići — Шахмановићи	68	9	77	68	361	199	162	361	—	—	—
Gojčin, *s. opć.* **— Гојчин.**											
Jelovo Brdo — Јелово Брдо	32	—	32	34	168	87	81	168	7	8	15
Kovači — Ковачи	30	2	32	30	188	99	89	188	47	54	101

---

[1] Od ovih 7 planinske kolibe. — Од ових 7 планинске колибе.
[2] Od ovih 3 planinske kolibe. — Од ових 3 планинске колибе.
[3] planinske kolibe. — планинске колибе.
[4] Od ovih 2 planinske kolibe. — Од ових 2 планинске колибе.

Присутно цивилно житељство

Muslimani Муслимани			Katolici — Католици						Jevreji — Јевреји						Evangelici Евангелици			Ostali — Остали
			rimo-katolici римо-католици			grko-katolici грко-католици			sefardički (Španj.) сефардички (Шпањ.)			drugi — други						
muško мушко	žensko женско	ukupno укупно	muško мушко	žensko женско	ukupno укупно	muško мушко	žensko женско	ukupno укупно	muško мушко	žensko женско	ukupno укупно	muško мушко	žensko женско	ukupno укупно	muško мушко	žensko женско	ukupno укупно	
300	253	553	—	—	—	—	—	—	—	—	—	—	—	—	—	—	—	—
228	230	458	—	—	—	—	—	—	—	—	—	—	—	—	—	—	—	—
—	—	—	—	—	—	—	—	—	—	—	—	—	—	—	—	—	—	—
249	198	447	—	—	—	—	—	—	—	—	—	—	—	—	—	—	—	—
—	—	—	—	—	—	—	—	—	—	—	—	—	—	—	—	—	—	—
267	241	508	—	—	—	—	—	—	—	—	—	—	—	—	—	—	—	—
—	—	—	—	—	—	—	—	—	—	—	—	—	—	—	—	—	—	—
—	—	—	—	—	—	—	—	—	—	—	—	—	—	—	—	—	—	—
—	—	—	—	—	—	—	—	—	—	—	—	—	—	—	—	—	—	—
—	—	—	—	—	—	—	—	—	—	—	—	—	—	—	—	—	—	—
—	—	—	—	—	—	—	—	—	—	—	—	—	—	—	—	—	—	—
—	—	—	—	—	—	—	—	—	—	—	—	—	—	—	—	—	—	—
—	—	—	—	—	—	—	—	—	—	—	—	—	—	—	—	—	—	—
36	31	67	—	—	—	—	—	—	—	—	—	—	—	—	—	—	—	—
—	—	—	—	—	—	—	—	—	—	—	—	—	—	—	—	—	—	—
—	—	—	—	—	—	—	—	—	—	—	—	—	—	—	—	—	—	—
—	—	—	—	—	—	—	—	—	—	—	—	—	—	—	—	—	—	—
—	—	—	—	—	—	—	—	—	—	—	—	—	—	—	—	—	—	—
—	—	—	—	—	—	—	—	—	—	—	—	—	—	—	—	—	—	—
1	—	1	19	—	19	29	—	29	—	—	—	1	—	1	—	—	—	—
39	28	67	—	—	—	—	—	—	—	—	—	—	—	—	—	—	—	—
31	30	61	—	—	—	—	—	—	—	—	—	—	—	—	—	—	—	—
64	54	118	1	—	1	—	—	—	—	—	—	—	—	—	—	—	—	—
—	—	—	—	—	—	—	—	—	—	—	—	—	—	—	—	—	—	—
—	—	—	—	—	—	—	—	—	—	—	—	—	—	—	—	—	—	—
—	—	—	—	—	—	—	—	—	—	—	—	—	—	—	—	—	—	—
12	13	25	—	—	—	—	—	—	—	—	—	—	—	—	—	—	—	—
66	49	115	—	—	—	—	—	—	—	—	—	—	—	—	—	—	—	—
86	75	161	—	—	—	—	—	—	—	—	—	—	—	—	—	—	—	—
—	—	—	—	—	—	—	—	—	—	—	—	—	—	—	—	—	—	—
51	37	88	—	—	—	—	—	—	—	—	—	—	—	—	—	—	—	—
—	—	—	—	—	—	—	—	—	—	—	—	—	—	—	—	—	—	—
55	37	92	—	—	—	—	—	—	—	—	—	—	—	—	—	—	—	—
—	—	—	—	—	—	—	—	—	—	—	—	—	—	—	—	—	—	—
—	—	—	—	—	—	—	—	—	—	—	—	—	—	—	—	—	—	—
—	—	—	—	—	—	—	—	—	—	—	—	—	—	—	—	—	—	—
—	—	—	—	—	—	—	—	—	—	—	—	—	—	—	—	—	—	—
—	—	—	—	—	—	—	—	—	—	—	—	—	—	—	—	—	—	—
—	—	—	—	—	—	—	—	—	—	—	—	—	—	—	—	—	—	—
—	—	—	—	—	—	—	—	—	—	—	—	—	—	—	—	—	—	—
—	—	—	—	—	—	—	—	—	—	—	—	—	—	—	—	—	—	—
56	36	92	—	—	—	—	—	—	—	—	—	—	—	—	—	—	—	—
30	34	64	—	—	—	—	—	—	—	—	—	—	—	—	—	—	—	—
11	9	20	—	—	—	—	—	—	—	—	—	—	—	—	—	—	—	—
4	5	9	—	—	—	—	—	—	—	—	—	—	—	—	—	—	—	—
34	33	67	—	—	—	—	—	—	—	—	—	—	—	—	—	—	—	—
79	68	147	—	—	—	—	—	—	—	—	—	—	—	—	—	—	—	—
199	162	361	—	—	—	—	—	—	—	—	—	—	—	—	—	—	—	—
80	73	153	—	—	—	—	—	—	—	—	—	—	—	—	—	—	—	—
52	35	87	—	—	—	—	—	—	—	—	—	—	—	—	—	—	—	—

Kotar: Котар: Vlasenica — Власеница.

Politička općina Mjesto Политичка опћина Мјесто	Kuće — Кућe			Stanarske stranke Станарске странке	Prisutno žiteljstvo sa vojništvom Присутно житељство са војништвом	Prisutno civilno žiteljstvo					
									Srpsko-pravoslavni Српско-православни		
	nastanjene настањене	nenastanjene ненастањене	ukupno укупно			muško — мушко	žensko — женско	ukupno укупно	muško мушко	žensko женско	ukupno укупно
Purkovići — Пурковићи	20	3	23	20	128	61	67	128	61	67	128
Raševo — Рашево	12	—	12	13	121	70	51	121	70	51	121
Šermetovići — Шерметовићи	18	2	20[1]	18	77	39	38	77	—	—	—
Vrelo — Врело	21	—	21	22	154	83	71	154	83	71	154
Vukovina — Вуковина	21	3	24	21	133	73	60	133	73	60	133
Gojkovići, *s. opć.* — **Гојковићи.**											
Bišina — Бишина	22	—	22	22	137	56	81	137	56	81	137
Dubnica — Дубница	31	1	32	31	191	108	83	191	108	83	191
Glušac — Глушац	32	—	32	32	188	100	88	188	100	88	188
Pavkovići — Павковићи	16	—	16	16	140	66	74	140	66	74	140
Raškovići — Рашковићи	26	—	26	26	133	62	71	133	62	71	133
Sebiočina — Себиочина	34	5	39	34	176	98	78	176	—	—	—
Vukšići — Вукшићи	23	1	24	23	152	89	63	152	89	63	152
Gornji Zalukovik, *s. opć.* — **Горњи Залуковик.**											
Babići — Бабићи	6	—	6	6	49	27	22	49	27	22	49
Kameniti Dolovi — Каменити Долови	22	4	26[2]	22	118	70	48	118	69	47	116
Kod Odžaka — Код Оџака	10	1	11	10	55	33	22	55	33	22	55
Kulina — Кулина	24	6	30	26	171	86	85	171	85	85	170
Lošići — Лошићи	16	—	16	16	122	62	60	122	49	48	97
Podbirač — Подбирач	19	1	20	19	134	76	58	134	76	58	134
Stojšići — Стојшићи	11	—	11	12	60	31	29	60	31	29	60
Vrli Kraj — Врли Крај	15	2	17	16	119	60	59	119	60	59	119
Grabovica, *s. opć.* — **Грабовица.**											
Bešići — Бешићи	5	1	6	5	32	17	15	32	5	2	7
Grabovica — Грабовица	21	4	25	22	114	61	53	114	50	47	97
Gjurići — Ђурићи	13	4	17[3]	14	69	35	34	69	35	34	69
Jasen — Јасен	8	2	10	8	67	31	36	67	31	36	67
Kliještani — Клијештани	16	3	19	16	102	51	51	102	51	51	102
Straževac — Стражевац	13	1	14	14	75	38	37	75	38	37	75
Turalići — Туралићи	18	3	21	18	93	53	40	93	—	—	—
Knežina, *s. opć* — **Кнежина.**											
Batovo — Батово	12	2	14	12	85	46	39	85	31	35	66
Bukovik — Буковик	7	5	12	7	70	30	40	70	30	40	70
Donje Babine — Доње Бабине	39	3	42	40	233	129	104	233	35	35	70
Ivazovići — Ивазовићи	7	—	7	7	49	28	21	49	—	—	—
Ivojevići — Ивојевићи	5	—	5	6	33	20	13	33	—	—	—
Kazimirovići — Казимировићи	17	2	19	18	100	56	44	100	3	7	10
Ketenovići — Кетеновићи	16	4	20	16	124	57	67	124	—	—	—
Knežina — Кнежина	51	8	59	53	221	110	106	216	25	27	52
Turkovići — Турковићи	24	3	27	25	129	66	63	129	4	4	8
Vrapci — Врапци	21	—	21	21	141	78	63	141	64	53	117
Vrućci — Врућци	6	—	6	6	42	21	21	42	8	12	20
Žulj — Жуљ	17	2	19	17	104	51	53	104	7	9	16
Kraljevo Polje-Japaga, *s. opć.* — **Краљево Поље-Јапага.**											
Han Pijesak — Хан Пијесак	17	4	21	20	79	38	36	74	18	13	31
Japaga — Јапага	11	4	15[4]	11	84	50	34	84	49	33	82
Kraljevo Polje — Краљево Поље	15	5	20[1]	15	78	38	40	78	38	40	78
Kruševci, *s. opć.* — **Крушевци.**											
Bećari — Бећари	20	—	20	22	112	55	57	112	—	—	—
Ceribašići — Церибашићи	6	2	8	6	41	23	18	41	—	—	—
Drapnići — Драпнићи	12	5	17	12	151	79	72	151	79	72	151
Kruševci — Крушевци	20	5	25	20	176	99	77	176	66	50	116
Mangurići — Мангурићи	23	2	25	24	129	69	60	129	15	12	27
Pilice — Пилице	9	2	11	10	73	38	35	73	—	—	—
Pridvorica — Придворица	5	3	8	5	35	19	16	35	—	—	—
Rudine — Рудине	9	1	10	9	53	26	27	53	26	27	53
Šaševci — Шашевци	18	3	21	18	139	74	65	139	—	—	—
Žunovi — Жунови	6	3	9	6	80	44	36	80	44	36	80

---

[1] Osim toga 1 šator. — Осим тога 1 шатор.
[2] Od ovih 2 planinske kolibe. — Од ових 2 планинске колибе.
[3] Od ovih 3 planinske kolibe. — Од ових 3 планинске колибе.
[4] Od ovih 1 planinska koliba. — Од ових 1 планинска колиба.

Присутно цивилно житељство

Muslimani Муслимани			Katolici — Католици						Jevreji — Јевреји						Evangelici Евангелици			Ostali — Остали
			rimo-katolici римо-католици			grko-katolici грко-католици			sefardički (Španj.) сефардички (Шпањ.)			drugi — други						
muško мушко	žensko женско	ukupno укупно	muško мушко	žensko женско	ukupno укупно	muško мушко	žensko женско	ukupno укупно	muško мушко	žensko женско	ukupno укупно	muško мушко	žensko женско	ukupno укупно	muško мушко	žensko женско	ukupno укупно	
—	—	—	—	—	—	—	—	—	—	—	—	—	—	—	—	—	—	—
—	—	—	—	—	—	—	—	—	—	—	—	—	—	—	—	—	—	—
39	38	77	—	—	—	—	—	—	—	—	—	—	—	—	—	—	—	—
—	—	—	—	—	—	—	—	—	—	—	—	—	—	—	—	—	—	—
—	—	—	—	—	—	—	—	—	—	—	—	—	—	—	—	—	—	—
—	—	—	—	—	—	—	—	—	—	—	—	—	—	—	—	—	—	—
—	—	—	—	—	—	—	—	—	—	—	—	—	—	—	—	—	—	—
—	—	—	—	—	—	—	—	—	—	—	—	—	—	—	—	—	—	—
—	—	—	—	—	—	—	—	—	—	—	—	—	—	—	—	—	—	—
—	—	—	—	—	—	—	—	—	—	—	—	—	—	—	—	—	—	—
98	78	176	—	—	—	—	—	—	—	—	—	—	—	—	—	—	—	—
—	—	—	—	—	—	—	—	—	—	—	—	—	—	—	—	—	—	—
—	—	—	—	—	—	—	—	—	—	—	—	—	—	—	—	—	—	—
—	—	—	—	—	—	1	1	2	—	—	—	—	—	—	—	—	—	—
—	—	—	—	—	—	—	—	—	—	—	—	—	—	—	—	—	—	—
—	—	—	1	—	1	—	—	—	—	—	—	—	—	—	—	—	—	—
13	12	25	—	—	—	—	—	—	—	—	—	—	—	—	—	—	—	—
—	—	—	—	—	—	—	—	—	—	—	—	—	—	—	—	—	—	—
—	—	—	—	—	—	—	—	—	—	—	—	—	—	—	—	—	—	—
—	—	—	—	—	—	—	—	—	—	—	—	—	—	—	—	—	—	—
12	13	25	—	—	—	—	—	—	—	—	—	—	—	—	—	—	—	—
11	6	17	—	—	—	—	—	—	—	—	—	—	—	—	—	—	—	—
—	—	—	—	—	—	—	—	—	—	—	—	—	—	—	—	—	—	—
—	—	—	—	—	—	—	—	—	—	—	—	—	—	—	—	—	—	—
—	—	—	—	—	—	—	—	—	—	—	—	—	—	—	—	—	—	—
—	—	—	—	—	—	—	—	—	—	—	—	—	—	—	—	—	—	—
53	40	93	—	—	—	—	—	—	—	—	—	—	—	—	—	—	—	—
13	3	16	2	1	3	—	—	—	—	—	—	—	—	—	—	—	—	—
—	—	—	—	—	—	—	—	—	—	—	—	—	—	—	—	—	—	—
94	69	163	—	—	—	—	—	—	—	—	—	—	—	—	—	—	—	—
28	21	49	—	—	—	—	—	—	—	—	—	—	—	—	—	—	—	—
20	13	33	—	—	—	—	—	—	—	—	—	—	—	—	—	—	—	—
53	37	90	—	—	—	—	—	—	—	—	—	—	—	—	—	—	—	—
57	67	124	—	—	—	—	—	—	—	—	—	—	—	—	—	—	—	—
85	78	163	—	1	1	—	—	—	—	—	—	—	—	—	—	—	—	—
62	59	121	—	—	—	—	—	—	—	—	—	—	—	—	—	—	—	—
14	10	24	—	—	—	—	—	—	—	—	—	—	—	—	—	—	—	—
13	9	22	—	—	—	—	—	—	—	—	—	—	—	—	—	—	—	—
44	44	88	—	—	—	—	—	—	—	—	—	—	—	—	—	—	—	—
—	—	—	18	20	38	2	2	4	—	1	1	—	—	—	—	—	—	—
—	—	—	1	1	2	—	—	—	—	—	—	—	—	—	—	—	—	—
—	—	—	—	—	—	—	—	—	—	—	—	—	—	—	—	—	—	—
55	57	112	—	—	—	—	—	—	—	—	—	—	—	—	—	—	—	—
23	18	41	—	—	—	—	—	—	—	—	—	—	—	—	—	—	—	—
—	—	—	—	—	—	—	—	—	—	—	—	—	—	—	—	—	—	—
33	27	60	—	—	—	—	—	—	—	—	—	—	—	—	—	—	—	—
54	48	102	—	—	—	—	—	—	—	—	—	—	—	—	—	—	—	—
38	35	73	—	—	—	—	—	—	—	—	—	—	—	—	—	—	—	—
19	16	35	—	—	—	—	—	—	—	—	—	—	—	—	—	—	—	—
—	—	—	—	—	—	—	—	—	—	—	—	—	—	—	—	—	—	—
74	65	139	—	—	—	—	—	—	—	—	—	—	—	—	—	—	—	—
—	—	—	—	—	—	—	—	—	—	—	—	—	—	—	—	—	—	—

Kotar: Котар: Vlasenica — Власеница.

Politička općina Mjesto Политичка општина Мјесто	Kuće — Куће			Stanarske stranke Станарске странке	Prisutno žiteljstvo sa vojništvom Присутно житељство са војништвом	Prisutno civilno žiteljstvo					
	nastanjene настањене	nenastanjene ненастањене	ukupno укупно			muško — мушко	žensko — женско	ukupno укупно	Srpsko-pravoslavni Српско-православни		
									muško мушко	žensko женско	ukupno укупно
Kusače, *s. opć.* — **Кусаче,**											
Kusače — Кусаче	29	1	30	30	187	99	88	187	78	73	151
Malo Polje, *s. opć.* — **Мало Поље.**											
Lučići — Лучићи	5	—	5	5	46	26	20	46	26	20	46
Pištica — Пиштица	19	7	26[1]	20	104	66	38	104	61	38	99
Podigrište — Подигриште	19	2	21[2]	19	103	56	47	103	56	47	103
Potčardak — Потчардак	11	—	11	11	61	30	31	61	30	31	61
Potkozlovača — Поткозловача	11	2	13[2]	11	67	35	32	67	35	32	67
Trešnjevac — Трешњевац	12	2	14[3]	12	65	36	29	65	36	29	65
Milići, *s. opć.* — **Милићи.**											
Donje Vrsinje — Доње Врсиње	45	1	46[2]	45	272	135	137	272	65	74	139
Golići — Голићи	24	1	25	24	145	64	81	145	64	81	145
Gornje Vrsinje — Горње Врсиње	38	10	48[4]	38	241	122	119	241	25	27	52
Gjurgjevići — Ђурђевићи	15	—	15	15	106	50	56	106	50	56	106
Kokanovići — Кокановићи	14	—	14	14	90	54	36	90	54	36	90
Krajčinovići — Крајчиновићи	18	—	18	18	118	63	55	118	63	55	118
Milići — Милићи	16	1	17	16	91	49	42	91	49	42	91
Mirazovići — Миразовићи	6	—	6	6	28	11	17	28	11	17	28
Mišići — Мишићи	13	1	14	13	80	41	39	80	41	39	80
Mrkalji, *s. opć.* — **Мркаљи.**											
Čapori — Чапори	21	1	22	21	121	67	54	121	67	54	121
Mironja — Мироња	8	2	10	8	53	32	21	53	27	20	47
Mrkalji — Мркаљи	15	3	18	16	118	83	35	118	72	33	105
Nedjeljište, *s. opć.* — **Недјељиште.**											
Branovići — Брановићи	7	—	7	7	33	17	16	33	12	9	21
Buljevići — Буљевићи	13	1	14	13	111	66	45	111	66	45	111
Nedjeljište — Недјељиште	68	5	73	71	495	274	221	495	105	86	191
Vandžići — Ванџићи	13	1	14	13	66	34	32	66	25	28	53
Nevačka, *s. opć.* — **Невачка.**											
Brda — Брда	1	1	2	1	7	5	2	7	5	2	7
Gornje Babine — Горње Бабине	19	2	21[2]	19	860	825	35	860	228	30	258
Klis — Клис	7	1	8	8	67	30	37	67	—	—	—
Mrkov — Мрков	5	1	6	5	43	21	22	43	21	22	43
Nevačka — Невачка	41	23	64[5]	49	244	143	101	244	8	9	17
Ravanjsko — Равањско	7	2	9	7	42	25	17	42	25	17	42
Rubinići — Рубинићи	20	4	24[2]	22	122	61	61	122	2	1	3
Nova Kasaba, *s. opć.* — **Нова Касаба.**											
Nova Kasaba — Нова Касаба	73	16	89	75	356	194	160	354	4	9	13
Osmaci, *s. opć.* — **Осмаци.**											
Kakanj — Какањ	51	1	52	51	404	208	196	404	208	196	404
Osmaci — Осмаци	37	3	40	37	246	139	107	246	139	107	246
Paprača, *s. opć.* — **Папрача.**											
Džanojevići — Џанојевићи	60	5	65	60	420	230	190	420	230	190	420
Korijen — Коријен	32	3	35	33	194	109	85	194	109	85	194
Matkovac — Матковац	14	1	15	14	84	42	42	84	42	42	84
Naborogovo — Наборогово	27	2	29	27	192	117	75	192	117	75	192
Odžaci — Оџаци	24	4	28	27	149	90	59	149	—	—	—
Paprača — Папрача	5	—	5	5	26	17	2	19	17	2	19
Velika Njiva — Велика Њива	23	1	24	23	196	105	91	196	105	91	196
Vilićevići — Вилићевићи	45	1	46	45	307	162	145	307	162	145	307
Zidonje — Зидоње	16	—	16	16	160	85	75	160	85	75	160
Pijuke, *s. opć.* — **Пијуке.**											
Pijuke — Пијуке	29	4	33[6]	29	143	70	73	143	—	—	—

---

[1] Od ovih 6 planinskih koliba. — Од ових 6 планинских колиба.
[2] Od ovih 1 planinska koliba. — Од ових 1 планинска колиба.
[3] Od ovih 5 planinskih koliba. — Од ових 5 планинских колиба.
[4] Od ovih 11 planinskih koliba. — Од ових 11 планинских колиба.
[5] Od ovih 17 planinskih koliba. — Од ових 17 планинских колиба.
[6] Osim toga 3 šatora. — Осим тога 3 шатора.

Kotar: Котар: Vlasenica — Власеница.

Присутно цивилно житељство

Muslimani Муслимани			Katolici — Католици						Jevreji — Јевреји						Evangelici Евангелици			Ostali — Остали
			rimo-katolici римо-католици			grko-katolici грко-католици			sefardički (Španj.) сефардички (Шпањ.)			drugi — други						
muško мушко	žensko женско	ukupno укупно	muško мушко	žensko женско	ukupno укупно	muško мушко	žensko женско	ukupno укупно	muško мушко	žensko женско	ukupno укупно	muško мушко	žensko женско	ukupno укупно	muško мушко	žensko женско	ukupno укупно	
2	—	2	11	8	19	1	—	1	—	—	—	7	7	14	—	—	—	—
—	—	—	—	—	—	—	—	—	—	—	—	—	—	—	—	—	—	—
2	—	2	3	—	3	—	—	—	—	—	—	—	—	—	—	—	—	—
—	—	—	—	—	—	—	—	—	—	—	—	—	—	—	—	—	—	—
—	—	—	—	—	—	—	—	—	—	—	—	—	—	—	—	—	—	—
—	—	—	—	—	—	—	—	—	—	—	—	—	—	—	—	—	—	—
—	—	—	—	—	—	—	—	—	—	—	—	—	—	—	—	—	—	—
70	63	133	—	—	—	—	—	—	—	—	—	—	—	—	—	—	—	—
—	—	—	—	—	—	—	—	—	—	—	—	—	—	—	—	—	—	—
97	92	189	—	—	—	—	—	—	—	—	—	—	—	—	—	—	—	—
—	—	—	—	—	—	—	—	—	—	—	—	—	—	—	—	—	—	—
—	—	—	—	—	—	—	—	—	—	—	—	—	—	—	—	—	—	—
—	—	—	—	—	—	—	—	—	—	—	—	—	—	—	—	—	—	—
—	—	—	—	—	—	—	—	—	—	—	—	—	—	—	—	—	—	—
—	—	—	—	—	—	—	—	—	—	—	—	—	—	—	—	—	—	—
—	—	—	—	—	—	—	—	—	—	—	—	—	—	—	—	—	—	—
—	—	—	—	—	—	—	—	—	—	—	—	—	—	—	—	—	—	—
—	—	—	5	1	6	—	—	—	—	—	—	—	—	—	—	—	—	—
10	—	10	1	2	3	—	—	—	—	—	—	—	—	—	—	—	—	—
5	7	12	—	—	—	—	—	—	—	—	—	—	—	—	—	—	—	—
—	—	—	—	—	—	—	—	—	—	—	—	—	—	—	—	—	—	—
169	135	304	—	—	—	—	—	—	—	—	—	—	—	—	—	—	—	—
9	4	13	—	—	—	—	—	—	—	—	—	—	—	—	—	—	—	—
—	—	—	—	—	—	—	—	—	—	—	—	—	—	—	—	—	—	—
58	—	58	42	4	46	479	—	479	17	—	17	—	—	—	1	1	2[1]	—
30	37	67	—	—	—	—	—	—	—	—	—	—	—	—	—	—	—	—
—	—	—	—	—	—	—	—	—	—	—	—	—	—	—	—	—	—	—
133	91	224	2	1	3	—	—	—	—	—	—	—	—	—	—	—	—	—
—	—	—	—	—	—	—	—	—	—	—	—	—	—	—	—	—	—	—
54	55	109	1	2	3	—	—	—	3	1	4	—	—	—	1	2	3[1]	—
188	149	337	1	—	1	—	—	—	1	2	3	—	—	—	—	—	—	—
—	—	—	—	—	—	—	—	—	—	—	—	—	—	—	—	—	—	—
—	—	—	—	—	—	—	—	—	—	—	—	—	—	—	—	—	—	—
—	—	—	—	—	—	—	—	—	—	—	—	—	—	—	—	—	—	—
—	—	—	—	—	—	—	—	—	—	—	—	—	—	—	—	—	—	—
—	—	—	—	—	—	—	—	—	—	—	—	—	—	—	—	—	—	—
—	—	—	—	—	—	—	—	—	—	—	—	—	—	—	—	—	—	—
90	59	149	—	—	—	—	—	—	—	—	—	—	—	—	—	—	—	—
—	—	—	—	—	—	—	—	—	—	—	—	—	—	—	—	—	—	—
—	—	—	—	—	—	—	—	—	—	—	—	—	—	—	—	—	—	—
—	—	—	—	—	—	—	—	—	—	—	—	—	—	—	—	—	—	—
—	—	—	—	—	—	—	—	—	—	—	—	—	—	—	—	—	—	—
70	73	143	—	—	—	—	—	—	—	—	—	—	—	—	—	—	—	—

---

[1] *augsb. konf.*

Kotar:
Котар: Vlasenica — Власеница.

Politička općina Mjesto Политичка опћина Мјесто	Kuće — Куће			Stanarske stranke Станарске странке	Prisutno žiteljstvo sa vojništvom Присутно житељство са војништвом	Prisutno civilno žiteljstvo					
	nastanjene настањене	nenastanjene ненастањене	ukupno укупно			muško — мушко	žensko — женско	ukupno укупно	Srpsko-pravoslavni Српско-православни		
									muško мушко	žensko женско	ukupno укупно
Šadići, *s. opć.* — **Шадићи.**											
Bjelanovići — Бјелановићи	21	4	25	21	134	76	58	134	76	58	134
Dragaši — Драгаши	9	5	14	9	73	39	34	73	3	2	5
Gaj — Гај	11	—	11	11	49	24	25	49	24	25	49
Hodžići — Хоџићи	4	1	5	4	19	12	7	19	—	—	—
Peševina — Пешевина	10	1	11	10	66	38	28	66	17	14	31
Smršanj — Смршањ	18	10	28	18	154	81	73	154	28	24	52
Šadići — Шадићи	14	9	23	14	126	67	59	126	1	—	1
Šejkovići, *s. opć.* — **Шејковићи.**											
Akmačići — Акмачићи	10	2	12	10	102	50	52	102	50	52	102
Čanići — Чанићи	25	—	25	30	165	74	91	165	74	91	165
Gjurići — Ђурићи	34	—	34	39	230	132	98	230	132	98	230
Javor — Јавор	19	—	19	19	158	86	72	158	86	72	158
Markovići — Марковићи	18	2	20	18	154	75	79	154	75	79	154
Šejkovići — Шејковићи	7	—	7	8	28	15	7	22	14	5	19
Tepen — Тепен	23	2	25	25	191	103	88	191	103	88	191
Tupanari, *s. opć.* — **Тупанари.**											
Dopaske — Допаске	20	—	20[1]	21	207	103	104	207	101	104	205
Plazače — Плазаче	6	—	6	6	62	34	28	62	34	28	62
Podbotanj — Подботањ	20	1	21	20	131	64	67	131	64	67	131
Strmnica — Стрмница	27	—	27	29	231	116	115	231	116	115	231
Trnovo — Трново	34	2	36	35	259	135	124	259	135	124	259
Tupanari — Тупанари	33	1	34	33	294	138	156	294	138	156	294
Vacetina, *s. opć.* — **Вацетина.**											
Drvenice — Дрвенице	15	—	15	15	59	33	26	59	—	—	—
Duraci — Дураци	13	—	13	13	44	24	20	44	—	—	—
Like — Лике	18	2	20	16	101	50	51	101	—	—	—
Mramorak — Мраморак	4	—	4	4	52	26	26	52	26	26	52
Pantelići — Пантелићи	11	—	11	11	56	29	27	56	29	27	56
Podborogovo — Подборогово	58	2	60	58	344	180	164	344	144	127	271
Rakino Brdo — Ракино Брдо	16	1	17	16	95	48	47	95	48	47	95
Ravančići — Раванчићи	13	1	14	13	64	29	35	64	13	15	28
Šajtovići — Шајтовићи	36	—	36	36	183	90	93	183	90	93	183
Šeherdžik — Шехерџик	32	—	32	32	156	84	72	156	—	—	—
Zelina — Зелина	24	—	24	24	184	87	97	184	87	97	184
Vasilj, *s. opć.* — **Васиљ.**											
Božići — Божићи	7	—	7	8	47	24	23	47	24	23	47
Dubačko — Дубачко	13	1	14	13	134	67	67	134	67	67	134
Dukići — Дукићи	7	—	7	7	56	29	27	56	29	27	56
Lukići — Лукићи	11	—	11	11	87	49	38	87	49	38	87
Ristijevići — Ристијевићи	7	—	7	7	58	32	26	58	32	26	58
Višnjica — Вишњица	17	4	21[2]	17	110	64	46	110	64	46	110
Vitići — Витићи	13	—	13	13	113	61	52	113	61	52	113
Zabrgje — Забрђе	14	—	14	14	121	61	60	121	61	60	121
Vlasenica, *gr. opć.* — **Власеница.**											
Vlasenica — Власеница	386	73	459	441	2178	1041	877	1918	228	172	400
Vlasenica, *s opć.* — **Власеница.**											
Drum — Друм	44	9	53	45	221	122	99	221	1	2	3
Milkovići — Милковићи	30	10	40[3]	31	149	80	69	149	61	59	120
Pustoše — Пустоше	21	3	24	21	112	66	46	112	7	2	9
Vrtoče, *s. opć.* — **Врточе.**											
Gerovi — Герови	20	11	31	20	139	79	60	139	—	—	—
Lukavica — Лукавица	12	1	13[4]	12	91	53	38	91	53	38	91
Podgora — Подгора	7	1	8	7	75	42	33	75	42	33	75
Rajići — Рајићи	24	3	27	24	179	94	85	179	94	85	179
Supač — Супач	51	—	51	51	334	166	168	334	166	168	334
Vrtoče — Врточе	44	5	49	44	259	129	130	259	123	129	252

---

[1] Osim toga 1 šator. — Осим тога 1 шатор.
[2] Od ovih 4 planinske kolibe. — Од ових 4 планинске колибе.
[3] Od ovih 5 planinskih koliba. — Од ових 5 планинских колиба.
[4] Od ovih 1 planinska koliba. — Од ових 1 планинска колиба.

Присутно цивилно житељство

Muslimani Муслимани			Katolici — Католици						Jevreji — Јевреји						Evangelici Евангелици			Ostali — Остали
			rimo-katolici римо-католици			grko-katolici грко-католици			sefardički (Španj.) сефардички (Шпањ.)			drugi — други						
muško мушко	žensko женско	ukupno укупно	muško мушко	žensko женско	ukupno укупно	muško мушко	žensko женско	ukupno укупно	muško мушко	žensko женско	ukupno укупно	muško мушко	žensko женско	ukupno укупно	muško мушко	žensko женско	ukupno укупно	
—	—	—	—	—	—	—	—	—	—	—	—	—	—	—	—	—	—	—
36	32	68	—	—	—	—	—	—	—	—	—	—	—	—	—	—	—	—
—	—	—	—	—	—	—	—	—	—	—	—	—	—	—	—	—	—	—
12	7	19	—	—	—	—	—	—	—	—	—	—	—	—	—	—	—	—
21	14	35	—	—	—	—	—	—	—	—	—	—	—	—	—	—	—	—
53	49	102	—	—	—	—	—	—	—	—	—	—	—	—	—	—	—	—
66	59	125	—	—	—	—	—	—	—	—	—	—	—	—	—	—	—	—
—	—	—	—	—	—	—	—	—	—	—	—	—	—	—	—	—	—	—
—	—	—	—	—	—	—	—	—	—	—	—	—	—	—	—	—	—	—
—	—	—	—	—	—	—	—	—	—	—	—	—	—	—	—	—	—	—
—	—	—	—	—	—	—	—	—	—	—	—	—	—	—	—	—	—	—
—	—	—	—	—	—	—	—	—	—	—	—	—	—	—	—	—	—	—
—	—	—	1	2	3	—	—	—	—	—	—	—	—	—	—	—	—	—
—	—	—	—	—	—	—	—	—	—	—	—	—	—	—	—	—	—	—
2	—	2	—	—	—	—	—	—	—	—	—	—	—	—	—	—	—	—
—	—	—	—	—	—	—	—	—	—	—	—	—	—	—	—	—	—	—
—	—	—	—	—	—	—	—	—	—	—	—	—	—	—	—	—	—	—
—	—	—	—	—	—	—	—	—	—	—	—	—	—	—	—	—	—	—
—	—	—	—	—	—	—	—	—	—	—	—	—	—	—	—	—	—	—
—	—	—	—	—	—	—	—	—	—	—	—	—	—	—	—	—	—	—
33	26	59	—	—	—	—	—	—	—	—	—	—	—	—	—	—	—	—
24	20	44	—	—	—	—	—	—	—	—	—	—	—	—	—	—	—	—
50	51	101	—	—	—	—	—	—	—	—	—	—	—	—	—	—	—	—
—	—	—	—	—	—	—	—	—	—	—	—	—	—	—	—	—	—	—
—	—	—	—	—	—	—	—	—	—	—	—	—	—	—	—	—	—	—
36	37	73	—	—	—	—	—	—	—	—	—	—	—	—	—	—	—	—
—	—	—	—	—	—	—	—	—	—	—	—	—	—	—	—	—	—	—
16	20	36	—	—	—	—	—	—	—	—	—	—	—	—	—	—	—	—
—	—	—	—	—	—	—	—	—	—	—	—	—	—	—	—	—	—	—
84	72	156	—	—	—	—	—	—	—	—	—	—	—	—	—	—	—	—
—	—	—	—	—	—	—	—	—	—	—	—	—	—	—	—	—	—	—
—	—	—	—	—	—	—	—	—	—	—	—	—	—	—	—	—	—	—
—	—	—	—	—	—	—	—	—	—	—	—	—	—	—	—	—	—	—
—	—	—	—	—	—	—	—	—	—	—	—	—	—	—	—	—	—	—
—	—	—	—	—	—	—	—	—	—	—	—	—	—	—	—	—	—	—
—	—	—	—	—	—	—	—	—	—	—	—	—	—	—	—	—	—	—
—	—	—	—	—	—	—	—	—	—	—	—	—	—	—	—	—	—	—
—	—	—	—	—	—	—	—	—	—	—	—	—	—	—	—	—	—	—
—	—	—	—	—	—	—	—	—	—	—	—	—	—	—	—	—	—	—
744	635	1379	37	35	72	7	5	12	20	24	44	5	6	11	—	—	—	—
121	97	218	—	—	—	—	—	—	—	—	—	—	—	—	—	—	—	—
19	10	29	—	—	—	—	—	—	—	—	—	—	—	—	—	—	—	—
59	44	103	—	—	—	—	—	—	—	—	—	—	—	—	—	—	—	—
79	60	139	—	—	—	—	—	—	—	—	—	—	—	—	—	—	—	—
—	—	—	—	—	—	—	—	—	—	—	—	—	—	—	—	—	—	—
—	—	—	—	—	—	—	—	—	—	—	—	—	—	—	—	—	—	—
—	—	—	—	—	—	—	—	—	—	—	—	—	—	—	—	—	—	—
—	—	—	—	—	—	—	—	—	—	—	—	—	—	—	—	—	—	—
—	—	—	5	1	6	1	—	1	—	—	—	—	—	—	—	—	—	—

Kotar: Vlasenica — Котар: Власеница.

Politička općina Mjesto Политичка опћина Мјесто	Kuće — Куће			Stanarske stranke Станарске странке	Prisutno žiteljstvo sa vojništvom Присутно житељство са војништвом	Prisutno civilno žiteljstvo					
	nastanjene настањене	nenastanjene ненастањене	ukupno укупно			muško — мушко	žensko — женско	ukupno укупно	Srpsko-pravoslavni Српско-православни		
									muško мушко	žensko женско	ukupno укупно
Vukovići — Вуковићи	29	2	31	29	193	90	103	193	90	103	193
Zagragje — Заграђе	27	2	29	27	155	78	77	155	78	77	155
Zaklopača, *s. opć.* — **Заклопача.**											
Biljeg — Биљег	4	1	5[1]	4	24	10	14	24	10	14	24
Podbirač do Sikire — Подбирач до Сикире	8	—	8	8	39	22	17	39	18	16	34
Zaklopača — Заклопача	25	13	38	25	135	67	68	135	20	20	40
Žeravice, *s. opć.* — **Жеравице.**											
Žeravice — Жеравице	29	11	40	30	233	127	106	233	119	100	219
Cijeli kotar Цијели котар	4626	649	5275[2][3]	4774	31219	16788	14140	30928	10525	9362	19887

Kotar: Zvornik — Котар: Зворник.

Brijest, *s. opć.* — **Бријест.**											
Brijest — Бријест	39	—	39	39	299	151	148	299	151	148	299
Bulatovci srpski, *s. opć.* — **Булатовци српски.**											
Bulatovci srpski — Булатовци српски	34	2	36	34	203	102	101	203	102	101	203
Bulatovci turski, *s. opć.* — **Булатовци турски.**											
Bulatovci turski — Булатовци турски	173	12	185	172	903	485	418	903	1	—	1
Čolopek, *s. opć.* — **Чолопек.**											
Čolopek — Чолопек	98	4	102	98	595	311	284	595	281	259	540
Divič, *s. opć.* — **Дивич.**											
Divič — Дивич	115	18	133	115	479	253	226	479	—	—	—
Donja Baljkovica srpska, *s. opć.* — **Доња Бањковица српска.**											
Donja Baljkovica srpska — Доња Баљковица српска	7	—	7	8	60	33	27	60	33	27	60
Donja Baljkovica turska, *s. opć.* — **Доња Баљковица турска.**											
Donja Baljkovica turska — Доња Баљковица турска	38	1	39	38	207	107	100	207	—	—	—
Dubnica, *s. opć.* — **Дубница.**											
Dubnica — Дубница	127	14	141	130	709	371	338	709	371	338	709
Dugi Dio, *s. opć.* — **Дуги Дио.**											
Dugi Dio — Дуги Дио	11	1	12	11	79	36	43	79	—	—	—
Glodi, *s. opć.* — **Глоди.**											
Glodi — Глоди	71	17	88	71	407	217	190	407	—	—	—
Glumina srpska, *s. opć.* — **Глумина српска.**											
Glumina srpska — Глумина српска	21	—	21	21	92	55	37	92	55	37	92

---

[1] Od ovih 1 planinska koliba. — Од ових 1 планинска колиба.
[2] Od ovih 110 planinskih koliba. — Од ових 110 планинских колиба.
[3] Osim toga 5 šatora. — Осим тога 5 шатора.

Kotar:
Котар: Vlasenica — Власеница.

Присутно цивилно житeљство

Muslimani Муслимани			Katolici — Католици						Jevreji — Јевреји						Evangelici Евангелици			Ostali — Остали
			rimo-katolici римо-католици			grko-katolici грко-католици			sefardički (Španj.) сефардички (Шпањ.)			drugi — други						
muško мушко	žensko женско	ukupno укупно	muško мушко	žensko женско	ukupno укупно	muško мушко	žensko женско	ukupno укупно	muško мушко	žensko женско	ukupno укупно	muško мушко	žensko женско	ukupno укупно	muško мушко	žensko женско	ukupno укупно	Ostali — Остали
—	—	—	—	—	—	—	—	—	—	—	—	—	—	—	—	—	—	—
—	—	—	—	—	—	—	—	—	—	—	—	—	—	—	—	—	—	—
—	—	—	—	—	—	—	—	—	—	—	—	—	—	—	—	—	—	—
4	1	5	—	—	—	—	—	—	—	—	—	—	—	—	—	—	—	—
47	48	95	—	—	—	—	—	—	—	—	—	—	—	—	—	—	—	—
—	—	—	6	3	9	—	1	1	—	—	—	2	2	4	—	—	—	—
5528	4641	10169	157	82	239	520	9	529	41	28	69	15	15	30	2	3	5[1]	—

Kotar:
Котар: Zvornik — Зворник.

—	—	—	—	—	—	—	—	—	—	—	—	—	—	—	—	—	—	—
—	—	—	—	—	—	—	—	—	—	—	—	—	—	—	—	—	—	—
477	412	889	6	4	10	—	—	—	1	2	3	—	—	—	—	—	—	—
30	25	55	—	—	—	—	—	—	—	—	—	—	—	—	—	—	—	—
253	226	479	—	—	—	—	—	—	—	—	—	—	—	—	—	—	—	—
—	—	—	—	—	—	—	—	—	—	—	—	—	—	—	—	—	—	—
107	100	207	—	—	—	—	—	—	—	—	—	—	—	—	—	—	—	—
—	—	—	—	—	—	—	—	—	—	—	—	—	—	—	—	—	—	—
36	43	79	—	—	—	—	—	—	—	—	—	—	—	—	—	—	—	—
217	190	407	—	—	—	—	—	—	—	—	—	—	—	—	—	—	—	—
—	—	—	—	—	—	—	—	—	—	—	—	—	—	—	—	—	—	—

---

[1] *augsb. konf.*

Kotar:
Котар: Zvornik — Зворник.

Politička općina Mjesto Политичка опћина Мјесто	Kuće — Куће			Stanarske stranke Станарске странке	Prisutno žiteljstvo sa vojništvom Присутно житељство са војништвом	Prisutno civilno žiteljstvo					
									Srpsko-pravoslavni Српско-православни		
	nastanjene настањене	nenastanjene ненастањене	ukupno укупно			muško — мушко	žensko — женско	ukupno укупно	muško мушко	žensko женско	ukupno укупно
Glumina turska, *s. opć.* — **Глумина турска.**											
Glumina turska — Глумина турска	96	21	117	96	543	298	245	543	3	2	5
Goduš, *s. opć.* — **Годуш.**											
Goduš — Годуш	53	10	63	53	311	170	141	311	—	—	—
Gornja Baljkovica srpska, *s. opć.* — **Горња Баљковица српска.**											
Gornja Baljkovica srpska — Горња Баљковица српска	39	3	42	39	224	114	110	224	114	110	224
Gornja Baljkovica turska, *s. opć.* — **Горња Баљковица турска.**											
Gornja Baljkovica turska — Горња Баљковица турска	11	—	11	11	48	29	19	48	—	—	—
Grbavci srpski, *s. opć.* — **Грбавци српски.**											
Grbavci srpski — Грбавци српски	60	1	61	60	332	181	151	332	181	151	332
Grbavci turski, *s. opć.* — **Грбавци турски.**											
Grbavci turski — Грбавци турски	51	4	55	52	269	150	119	269	—	—	—
Gušteri srpski, *s. opć.* — **Гуштери српски.**											
Gušteri srpski — Гуштери српски	26	2	28	26	158	85	73	158	85	73	158
Gušteri turski, *s. opć.* — **Гуштери турски.**											
Gušteri turski — Гуштери турски	24	1	25	24	163	89	74	163	—	—	—
Gjevanje, *s. opć.* — **Ђевање.**											
Gjevanje — Ђевање	48	6	54	48	289	160	129	289	143	108	251
Jardan, *s. opć.* — **Јардан.**											
Jardan — Јардан	41	4	45	41	228	122	106	228	103	90	193
Jusići, *s. opć.* — **Јусићи.**											
Jusići — Јусићи	23	—	23	23	122	66	56	122	—	—	—
Kalabača, *s. opć.* — **Калабача.**											
Kalabača — Калабача	18	—	18	18	159	82	77	159	82	77	159
Kalesija srpska, *s. opć.* — **Калесија српска.**											
Kalesija srpska — Калесија српска	70	4	74	70	444	230	214	444	229	213	442
Kalesija turska, *s. opć.* — **Калесија турска.**											
Kalesija turska — Калесија турска	175	20	195	186	1001	531	470	1001	1	2	3
Kamenica srpska, *s. opć.* — **Каменица српска.**											
Kamenica srpska — Каменица српска	45	—	45	45	324	176	148	324	176	148	324
Kamenica turska, *s. opć.* — **Каменица турска.**											
Kamenica turska — Каменица турска	173	30	203	173	839	466	373	839	—	—	—
Karakaja srpska, *s. opć.* — **Каракаја српска.**											
Karakaja srpska — Каракаја српска	28	4	32	28	124	77	47	124	64	38	102

Присутно цивилно житељство

Muslimani Муслимани			Katolici — Католици						Jevreji — Јевреји						Evangelici Евангелици			Ostali — Остали
			rimo-katolici римо-католици			grko-katolici грко-католици			sefardički (Španj.) ћефардички (Шпањ.)			drugi — други						
muško мушко	žensko женско	ukupno укупно	muško мушко	žensko женско	ukupno укупно	muško мушко	žensko женско	ukupno укупно	muško мушко	žensko женско	ukupno укупно	muško мушко	žensko женско	ukupno укупно	muško мушко	žensko женско	ukupno укупно	
294	241	535	1	2	3	—	—	—	—	—	—	—	—	—	—	—	—	—
170	141	311	—	—	—	—	—	—	—	—	—	—	—	—	—	—	—	—
—	—	—	—	—	—	—	—	—	—	—	—	—	—	—	—	—	—	—
29	19	48	—	—	—	—	—	—	—	—	—	—	—	—	—	—	—	—
—	—	—	—	—	—	—	—	—	—	—	—	—	—	—	—	—	—	—
150	119	269	—	—	—	—	—	—	—	—	—	—	—	—	—	—	—	—
—	—	—	—	—	—	—	—	—	—	—	—	—	—	—	—	—	—	—
89	74	163	—	—	—	—	—	—	—	—	—	—	—	—	—	—	—	—
17	21	38	—	—	—	—	—	—	—	—	—	—	—	—	—	—	—	—
19	16	35	—	—	—	—	—	—	—	—	—	—	—	—	—	—	—	—
66	56	122	—	—	—	—	—	—	—	—	—	—	—	—	—	—	—	—
—	—	—	—	—	—	—	—	—	—	—	—	—	—	—	—	—	—	—
—	—	—	1	1	2	—	—	—	—	—	—	—	—	—	—	—	—	—
529	467	996	—	1	1	—	—	—	1	—	1	—	—	—	—	—	—	—
—	—	—	—	—	—	—	—	—	—	—	—	—	—	—	—	—	—	—
466	373	839	—	—	—	—	—	—	—	—	—	—	—	—	—	—	—	—
8	5	13	5	4	9	—	—	—	—	—	—	—	—	—	—	—	—	—

Kotar:
Котар: Zvornik — Зворник.

Politička općina Mjesto Политичка опћина Мјесто	Kuće — Куће			Stanarske stranke Станарске странке	Prisutno žiteljstvo sa vojništvom Присутно житељство са војништвом	Prisutno civilno žiteljstvo					
	nastanjene настањене	nenastanjene ненастањене	ukupno укупно			muško — мушко	žensko — женско	ukupno укупно	Srpsko-pravoslavni Српско-православни		
									muško мушко	žensko женско	ukupno укупно
Karakaja turska, *s opć.* — **Каракаја турска.**											
Karakaja turska — Каракаја турска	18	4	22	18	101	55	46	101	—	—	—
Kitovnica, *s. opć.* — **Китовница.**											
Kitovnica — Китовница	53	5	58	53	298	166	132	298	156	124	280
Kostijerovo srpsko, *s. opć.* — **Костијерово српско.**											
Kostijerovo srpsko — Костијерово српско . .	42	10	52	45	364	146	106	252	135	96	231
Kostijerovo tursko, *s. opć.* — **Костијерово турско.**											
Kostijerovo tursko — Костијерово турско . .	48	5	53	48	220	123	97	220	—	—	—
Kozluk, *s. opć.* — **Козлук.**											
Kozluk — Козлук	211	20	231	211	1070	588	475	1063	84	44	128
Kraljevići, *s. opć.* — **Краљевићи.**											
Kraljevići — Краљевићи	68	1	69	68	311	157	154	311	2	1	3
Križevići, *s. opć.* — **Крижевићи.**											
Križevići — Крижевићи	109	5	114	109	586	299	287	586	7	13	20
Kučić-kula, *s. opć.* — **Кучић-кула.**											
Kučić-kula — Кучић-кула	30	3	33	41	179	95	84	179	29	31	60
Kula (gornji grad), *s. opć.* — **Кула (горњи град).**											
Kula (gornji grad) — Кула (горњи град) . . .	65	6	71	66	314	172	142	314	—	—	—
Kusonje srpske, *s. opć.* — **Кусоње српске.**											
Kusonje srpske — Кусоње српске	60	2	62	60	385	211	174	385	211	174	385
Kusonje turske, *s opć.* — **Кусоње турске.**											
Kusonje turske — Кусоње турске	74	3	77	74	421	231	190	421	—	—	—
Labucka, *s. opć.* — **Лабуцка.**											
Labucka — Лабуцка	215	4	219	216	1350	735	608	1343	725	603	1328
Liješanj, *s. opć.* — **Лијешањ.**											
Liješanj — Лијешањ	69	5	74	69	492	265	227	492	265	227	492
Maleševci, *s. opć.* — **Малешевци.**											
Maleševci — Малешевци	59	—	59	59	381	203	178	381	201	178	379
Megjegja, *s. opć.* — **Мeђeђa.**											
Megjegja — Међеђа	55	10	65	55	267	146	121	267	—	—	—
Mezgraja, *s. opć.* — **Мезграја.**											
Mezgraja — Мезграја	84	1	85	85	445	254	191	445	253	191	444
Miljanovci, *s. opć.* — **Миљановци.**											
Miljanovci — Миљановци	102	5	107	106	518	292	226	518	5	—	5
Nezuk srpski, *s. opć.* — **Незук српски.**											
Nezuk srpski — Незук српски	15	1	16	15	85	49	36	85	49	36	85

Присутно цивилно житељство

Muslimani Муслимани			Katolici — Католици						Jevreji — Јевреји						Evangelici Евангелици			Ostali — Остали
			rimo-katolici римо-католици			grko-katolici грко-католици			sefardički (Španj.) сефардички (Шпањ.)			drugi — други						
muško мушко	žensko женско	ukupno укупно	muško мушко	žensko женско	ukupno укупно	muško мушко	žensko женско	ukupno укупно	muško мушко	žensko женско	ukupno укупно	muško мушко	žensko женско	ukupno укупно	muško мушко	žensko женско	ukupno укупно	
55	46	101	—	—	—	—	—	—	—	—	—	—	—	—	—	—	—	—
10	8	18	—	—	—	—	—	—	—	—	—	—	—	—	—	—	—	—
4	3	7	7	7	14	—	—	—	—	—	—	—	—	—	—	—	—	—
123	97	220	—	—	—	—	—	—	—	—	—	—	—	—	—	—	—	—
491	417	908	5	5	10	—	—	—	8	9	17	—	—	—	—	—	—	—
155	153	308	—	—	—	—	—	—	—	—	—	—	—	—	—	—	—	—
292	274	566	—	—	—	—	—	—	—	—	—	—	—	—	—	—	—	—
66	53	119	—	—	—	—	—	—	—	—	—	—	—	—	—	—	—	—
172	142	314	—	—	—	—	—	—	—	—	—	—	—	—	—	—	—	—
—	—	—	—	—	—	—	—	—	—	—	—	—	—	—	—	—	—	—
231	190	421	—	—	—	—	—	—	—	—	—	—	—	—	—	—	—	—
9	4	13	1	1	2	—	—	—	—	—	—	—	—	—	—	—	—	—
—	—	—	—	—	—	—	—	—	—	—	—	—	—	—	—	—	—	—
1	—	1	1	—	1	—	—	—	—	—	—	—	—	—	—	—	—	—
146	121	267	—	—	—	—	—	—	—	—	—	—	—	—	—	—	—	—
1	—	1	—	—	—	—	—	—	—	—	—	—	—	—	—	—	—	—
287	226	513	—	—	—	—	—	—	—	—	—	—	—	—	—	—	—	—
—	—	—	—	—	—	—	—	—	—	—	—	—	—	—	—	—	—	—

Kotar:
Котар: Zvornik — Зворник.

Politička općina Mjesto Политичка опћина Мјесто	Kuće — Кућe			Stanarske stranke Станарске странке	Prisutno žiteljstvo sa vojništvom Присутно житељство са војништвом	Prisutno civilno žiteljstvo					
									Srpsko-pravoslavni Српско-православни		
	nastanjene настањене	nenastanjene ненастањене	ukupno укупно			muško — мушко	žensko — женско	ukupno укупно	muško мушко	žensko женско	ukupno укупно
Nezuk turski, *s. opć.* — **Незук турски.**											
Nezuk turski — Незук турски	45	3	48	47	218	117	101	218	—	—	—
Novo Selo, *s. opć.* — **Ново Село.**											
Novo Selo — Ново Село	70	16	86	70	348	176	172	348	36	32	68
Petkovci, *s. opć.* — **Петковци.**											
Petkovci — Петковци	100	5	105	107	543	294	249	543	7	6	13
Potočani, *s. opć.* — **Поточани.**											
Potočani — Поточани	24	2	26	24	143	77	66	143	21	20	41
Priboj, *s opć.* — **Прибој.**											
Priboj — Прибој	227	4	231	231	1557	800	757	1557	800	757	1557
Prnjavor, *s. opć.* — **Прњавор.**											
Prnjavor — Прњавор	139	16	155	147	722	374	342	716	10	7	17
Rajinci srpski, *s. opc.* — **Рајинци српски.**											
Rajinci srpski — Рајинци српски	19	3	22	19	85	46	39	85	46	39	85
Rajinci turski, *s. opć.* — **Рајинци турски.**											
Rajinci turski — Рајинци турски	160	18	178	169	908	493	415	908	—	—	—
Rastočnica, *s. opć.* — **Расточница.**											
Rastočnica — Расточница	186	4	190	186	1208	636	572	1208	630	571	1201
Rojčević srpski, *s opć.* — **Ројчевић српски.**											
Rojčević srpski —Ројчевић српски	99	1	100	99	574	280	294	574	280	294	574
Rojčević turski, *s opć* — **Ројчевић турски.**											
Rojčević turski —Ројчевић турски	10	2	12	10	54	28	26	54	3	2	5
Rožanj, *s. opć.* — **Рожањ.**											
Rožanj — Рожањ	49	—	49	49	309	157	152	309	157	152	309
Sapna, *s. opć.* — **Сапна.**											
Sapna — Сапна	70	1	71	70	379	199	180	379	2	—	2
Sarači, *s. opć.* — **Сарачи.**											
Sarači — Сарачи	17	1	18	17	115	65	50	115	—	—	—
Skočić srpski, *s. opć.* — **Скочић српски.**											
Skočić srpski — Скочић српски	301	10	311	303	1572	850	722	1572	850	722	1572
Skočić turski, *s. opć.* — **Скочић турски.**											
Skočić turski — Скочић турски	72	20	92	76	359	196	163	359	1	—	1
Snagovo srpsko, *s. opć.* — **Снагово српско.**											
Snagovo srpsko — Снагово српско	29	—	29	29	185	98	87	185	98	87	185
Snagovo tursko, *s. opć.* — **Снагово турско.**											
Snagovo tursko — Снагово турско	184	23	207	184	883	489	394	883	—	—	—

Присутно цивилно житељство

Muslimani Муслимани			Katolici — Католици						Jevreji — Јевреји						Evangelici Евангелици			Ostali — Остали
			rimo-katolici римо-католици			grko-katolici грко-католици			sefardički (Španj.) сефардички (Шпањ.)			drugi — други						
muško мушко	žensko женско	ukupno укупно	muško мушко	žensko женско	ukupno укупно	muško мушко	žensko женско	ukupno укупно	muško мушко	žensko женско	ukupno укупно	muško мушко	žensko женско	ukupno укупно	muško мушко	žensko женско	ukupno укупно	
117	101	218	—	—	—	—	—	—	—	—	—	—	—	—	—	—	—	—
140	140	280	—	—	—	—	—	—	—	—	—	—	—	—	—	—	—	—
287	243	530	—	—	—	—	—	—	—	—	—	—	—	—	—	—	—	—
56	46	102	—	—	—	—	—	—	—	—	—	—	—	—	—	—	—	—
—	—	—	—	—	—	—	—	—	—	—	—	—	—	—	—	—	—	—
363	332	695	1	2	3	—	—	—	—	—	—	—	1	1	—	—	—	—
—	—	—	—	—	—	—	—	—	—	—	—	—	—	—	—	—	—	—
493	415	908	—	—	—	—	—	—	—	—	—	—	—	—	—	—	—	—
5	—	5	1	1	2	—	—	—	—	—	—	—	—	—	—	—	—	—
—	—	—	—	—	—	—	—	—	—	—	—	—	—	—	—	—	—	—
25	24	49	—	—	—	—	—	—	—	—	—	—	—	—	—	—	—	—
—	—	—	—	—	—	—	—	—	—	—	—	—	—	—	—	—	—	—
197	180	377	—	—	—	—	—	—	—	—	—	—	—	—	—	—	—	—
65	50	115	—	—	—	—	—	—	—	—	—	—	—	—	—	—	—	—
—	—	—	—	—	—	—	—	—	—	—	—	—	—	—	—	—	—	—
190	161	351	4	2	6	—	—	—	1	—	1	—	—	—	—	—	—	—
—	—	—	—	—	—	—	—	—	—	—	—	—	—	—	—	—	—	—
489	394	883	—	—	—	—	—	—	—	—	—	—	—	—	—	—	—	—

Kotar:
Котар: Zvornik — Зворник.

Politička općina Mjesto **Политичка опћина** Мјесто	Kuće — Куће			Stanarske stranke Станарске странке	Prisutno žiteljstvo sa vojništvom Присутно житељство са војништвом	Prisutno civilno žiteljstvo					
	nastanjene настањене	nenastanjene ненастањене	ukupno укупно			muško — мушко	žensko — женско	ukupno укупно	Srpsko-pravoslavni Српско-православни		
									muško мушко	žensko женско	ukupno укупно
Šepak srpski, *s. opć.* — **Шепак српски.**											
Šepak srpski — Шепак српски	27	—	27	27	165	85	80	165	85	80	165
Šepak turski, *s. opć.* — **Шепак турски.**											
Šepak turski — Шепак турски	108	5	113	109	574	297	269	566	6	7	13
Šetić srpski, *s. opć.* — **Шетић српски.**											
Šetić srpski — Шетић српски	117	4	121	117	874	459	415	874	459	415	874
Šetić turski, *s. opć.* — **Шетић турски.**											
Šetić turski — Шетић турски	21	4	25	21	137	82	55	137	—	—	—
Tabanci, *s. opć.* — **Табанци.**											
Tabanci — Табанци	68	6	74	69	405	211	194	405	211	194	405
Tavna, *s. opć.* — **Тавна.**											
Banjica — Бањица	85	6	91	85	466	237	229	466	236	227	463
Bjeloševac — Бјелошевац	82	19	101	82	478	227	251	478	227	251	478
Branjevo — Брањево	36	4	40	36	181	87	94	181	1	2	3
Čengić — Ченгић	140	14	154	140	815	404	411	815	403	409	812
Donja Pilica — Доња Пилица	139	13	152	139	788	389	399	788	389	399	788
Glavičice — Главичице	161	18	179	161	889	457	432	889	428	411	839
Gornja Pilica — Горња Пилица	120	4	124	120	733	375	358	733	375	358	733
Kacevac — Кацевац	51	1	52	51	270	156	114	270	156	114	270
Krćina — Крћина	57	3	60	57	351	182	169	351	179	167	346
Lokanj — Локањ	227	12	239	227	1309	672	637	1309	672	637	1309
Trnova srpska — Трнова српска	237	10	247	237	1349	699	645	1344	693	642	1335
Trnova turska — Трнова турска	91	10	101	91	547	291	256	547	9	10	19
Teočak, *s. opć.* — **Теочак.**											
Teočak — Теочак	486	20	506	488	2.617	1.398	1.217	2 615	15	20	35
Tobut, *s. opć.* — **Тобут.**											
Tobut — Тобут	186	1	187	186	1214	638	576	1214	635	576	1211
Tršić srpski, *s. opć.* — **Тршић српски.**											
Tršić srpski — Тршић српски	107	2	109	107	643	343	300	643	340	294	634
Tršić turski, *s. opć.* — **Тршић турски.**											
Tršić turski — Тршић турски	38	2	40	39	181	93	88	181	—	—	—
Vitinica srpska, *s. opć.* — **Витиница српска.**											
Vitinica srpska — Витиница српска	68	6	74	68	377	206	171	377	206	171	377
Vitinica turska, *s. opć.* — **Витиница турска.**											
Vitinica turska — Витиница турска	131	4	135	132	683	375	302	677	—	—	—
Zaseok, *s. opć.* — **Засеок.**											
Zaseok — Засеок	86	1	87	86	379	196	183	379	2	3	5
Zlo Selo, *s. opć.* — **Зло Село.**											
Zlo Selo — Зло Село	108	—	108	108	734	381	353	734	381	353	734
Zvornik, *gr. opć.* — **Зворник.**											
Zvornik — Зворник	664	68	732	751	3688	1688	1502	3190	393	361	754
Cijeli kotar Цијели котар . . .	8534	635	9169	8700	48407	25337	22419	47756	13739	12430	26169
Cijelo okružje tuzlansko Цијело окружје тузланско . . .	71108	5691	76799[1][2]	73275	429854	224349	201147	425496	95657	87556	183213

---

[1] Od ovih 110 planinskih koliba. — Од ових 110 планинских колиба.

[2] Osim toga nenumerisano ali nastanjeno: 1 kola, 13 šatora, 7 baraka, 5 dućana i 17 koliba. — Осим тога ненумерисано али настањено: 1 кола, 13 шатора, 7 барака, 5 дућана и 17 колиба.

Присутно цивилно житељство

Muslimani Муслимани			Katolici — Католици						Jevreji — Јевреји						Evangelici Евангелици			Ostali — Остали
			rimo-katolici римо-католици			grko-katolici грко-католици			sefardički (Španj.) сефардички (Шпањ.)			drugi — други						
muško мушко	žensko женско	ukupno укупно	muško мушко	žensko женско	ukupno укупно	muško мушко	žensko женско	ukupno укупно	muško мушко	žensko женско	ukupno укупно	muško мушко	žensko женско	ukupno укупно	muško мушко	žensko женско	ukupno укупно	
—	—	—	—	—	—	—	—	—	—	—	—	—	—	—	—	—	—	—
281	261	542	10	1	11	—	—	—	—	—	—	—	—	—	—	—	—	—
—	—	—	—	—	—	—	—	—	—	—	—	—	—	—	—	—	—	—
82	55	137	—	—	—	—	—	—	—	—	—	—	—	—	—	—	—	—
—	—	—	—	—	—	—	—	—	—	—	—	—	—	—	—	—	—	—
—	—	—	1	2	3	—	—	—	—	—	—	—	—	—	—	—	—	—
—	—	—	—	—	—	—	—	—	—	—	—	—	—	—	—	—	—	—
—	—	—	9	4	13	—	—	—	1	1	2	1	1	2	75	86	161[1]	—
—	—	—	1	2	3	—	—	—	—	—	—	—	—	—	—	—	—	—
—	—	—	—	—	—	—	—	—	—	—	—	—	—	—	—	—	—	—
2	—	2	—	—	—	—	—	—	—	—	—	—	—	—	27	21	48[2]	—
—	—	—	—	—	—	—	—	—	—	—	—	—	—	—	—	—	—	—
—	—	—	—	—	—	—	—	—	—	—	—	—	—	—	—	—	—	—
3	2	5	—	—	—	—	—	—	—	—	—	—	—	—	—	—	—	—
—	—	—	—	—	—	—	—	—	—	—	—	—	—	—	—	—	—	—
6	3	9	—	—	—	—	—	—	—	—	—	—	—	—	—	—	—	—
282	246	528	—	—	—	—	—	—	—	—	—	—	—	—	—	—	—	—
1383	1196	2579	—	1	1	—	—	—	—	—	—	—	—	—	—	—	—	—
3	—	3	—	—	—	—	—	—	—	—	—	—	—	—	—	—	—	—
—	—	—	3	6	9	—	—	—	—	—	—	—	—	—	—	—	—	—
93	88	181	—	—	—	—	—	—	—	—	—	—	—	—	—	—	—	—
—	—	—	—	—	—	—	—	—	—	—	—	—	—	—	—	—	—	—
375	302	677	—	—	—	—	—	—	—	—	—	—	—	—	—	—	—	—
194	180	374	—	—	—	—	—	—	—	—	—	—	—	—	—	—	—	—
—	—	—	—	—	—	—	—	—	—	—	—	—	—	—	—	—	—	—
1135	959	2094	79	100	179	5	1	6	54	52	106	18	24	42	4	5	9[2]	—
11266	9640	20906	136	146	282	5	1	6	66	64	130	19	26	45	106	112	218[3]	—
95181	82468	177649	30992	29138	60130	605	61	666	493	471	964	304	348	652	1099	1088	2187[4]	35[5]

---

[1] *160 augsb. konf., 1 helv. konf.*
[2] *augsb. konf.*
[3] *217 augsb. konf., 1 helv. konf.*
[4] *2056 augsb. konf., 131 helv. konf.*

[5] *1 Bapt., 2 armen., 1 Unit., 1 bezvj., 30 Nazar.*

Okružje Banjaluka. — Окружје Бањалука.

Gradski kotar: Градски котар: Banjaluka — Бањалука.

Politička općina Mjesto Политичка опћина Мјесто	Kuće — Куће			Stanarske stranke Станарске странке	Prisutno žiteljstvo sa vojništvom Присутно житељство са војништвом	Prisutno civilno žiteljstvo					
									Srpsko-pravoslavni Српско-православни		
	nastanjene настањене	nenastanjene ненастањене	ukupno укупно			muško — мушко	žensko — женско	ukupno укупно	muško мушко	žensko женско	ukupno укупно
Banjaluka, *gr. opć.* — **Бањалука.**											
Banjaluka — Бањалука	2396	182	2578	3136	16274	7492	7308	14800	1925	1769	3694

Seoski kotar: Сеоски котар: Banjaluka — Бањалука.

Politička općina Mjesto Политичка опћина Мјесто	nastanjene настањене	nenastanjene ненастањене	ukupno укупно	Stanarske stranke Станарске странке	Prisutno žiteljstvo sa vojništvom Присутно житељство са војништвом	muško — мушко	žensko — женско	ukupno укупно	muško мушко	žensko женско	ukupno укупно
Agino Selo, *s. opć.* — **Агино Село.**											
Agići srpski — Агићи српски	94	—	94	100	700	385	315	700	385	315	700
Agići turski — Агићи турски	32	—	32	39	220	120	100	220	—	—	—
Aleksići, *s. opć.* — **Алексићи.**											
Aleksići — Алексићи	26	—	26	27	175	94	81	175	93	80	173
Azići, *s. opć.* — **Азићи.**											
Azići — Азићи	49	1	50	51	353	192	161	353	192	161	353
Bakinci, *s. opć.* — **Бакинци.**											
Bakinci — Бакинци	63	4	67	63	431	224	207	431	224	207	431
Balte, *s. opć.* — **Балте.**											
Balte — Балте	25	1	26	25	156	89	67	156	89	67	156
Barlovci, *s. opć.* — **Барловци.**											
Barlovci — Барловци	56	—	56	56	469	232	237	469	—	—	—
Bastasi, *s. opć.* — **Бастаси.**											
Bastasi srpski — Бастаси српски	27	—	27	27	191	115	76	191	115	76	191
Bastasi turski — Бастаси турски	25	—	25	25	140	79	61	140	—	—	—
Bistrica, *s. opć.* — **Бистрица.**											
Bistrica — Бистрица	133	3	136	133	1316	695	621	1316	695	621	1316
Bočac, *s. opć.* — **Бочац.**											
Bočac srpski — Бочац српски	168	2	170	172	1246	706	540	1246	673	532	1205
Bočac turski — Бочац турски	17	3	20	19	103	55	48	103	—	—	—
Borkovići, *s. opć.* — **Борковићи.**											
Borkovići — Борковићи	107	2	109[1]	107	762	419	343	762	384	316	700
Boškovići, *s. opć.* — **Бошковићи.**											
Boškovići — Бошковићи	49	—	49	52	317	176	141	317	149	115	264
Bronzani Majdan, *s. opć.* — **Бронзани Мајдан.**											
Bronzani Majdan — Бронзани Мајдан	134	12	146	134	720	410	310	720	29	16	45
Budžak, *s. opć.* — **Буџак.**											
Budžak — Буџак	79	3	82	104	743	317	426	743	41	31	72
Derviši — Дервиши	17	—	17	17	119	58	61	119	—	—	—
Bukovica, *s. opć.* — **Буковица.**											
Bukovica — Буковица	52	—	52	52	338	159	179	338	—	—	—

---

[1] Od ovih 1 planinska koliba. — Одових 1 планинска колиба.

Gradski kotar:
Градски котар: Banjaluka — Бањалука.

Присутно цивилно житељство

Muslimani Муслимани			Katolici — Католици						Jevreji — Јевреји						Evangelici Евангелици			Ostali — Остали
			rimo-katolici римо-католици			grko-katolici грко-католици			sefardički (Španj.) сефардички (Шпањ.)			drugi — други						
muško мушко	žensko женско	ukupno укупно	muško мушко	žensko женско	ukupno укупно	muško мушко	žensko женско	ukupno укупно	muško мушко	žensko женско	ukupno укупно	muško мушко	žensko женско	ukupno укупно	muško мушко	žensko женско	ukupno укупно	
3448	3140	6588	1827	2103	3930	27	33	60	100	122	222	114	85	199	51	56	107[1]	—

Seoski kotar:
Сеоски котар: Banjaluka — Бањалука.

— 120	— 100	— 220	— —	— —	— —	— —	— —	— —	— —	— —	— —	— —	— —	— —	— —	— —	— —	— —
1	—	1	—	1	1	—	—	—	—	—	—	—	—	—	—	—	—	—
—	—	—	—	—	—	—	—	—	—	—	—	—	—	—	—	—	—	—
—	—	—	—	—	—	—	—	—	—	—	—	—	—	—	—	—	—	—
—	—	—	—	—	—	—	—	—	—	—	—	—	—	—	—	—	—	—
7	—	7	225	237	462	—	—	—	—	—	—	—	—	—	—	—	—	—
— 79	— 61	— 140	— —	— —	— —	— —	— —	— —	— —	— —	— —	— —	— —	— —	— —	— —	— —	— —
—	—	—	—	—	—	—	—	—	—	—	—	—	—	—	—	—	—	—
11 55	— 48	11 103	22 —	8 —	30 —	— —	— —	— —	— —	— —	— —	— —	— —	— —	— —	— —	— —	— —
35	27	62	—	—	—	—	—	—	—	—	—	—	—	—	—	—	—	—
1	—	1	11	11	22	15	15	30	—	—	—	—	—	—	—	—	—	—
361	273	634	20	21	41	—	—	—	—	—	—	—	—	—	—	—	—	—
— —	— —	— —	269 58	390 61	659 119	1 —	1 —	2 —	— —	— —	— —	— —	— —	— —	6 —	4 —	10[1] —	— —
—	—	—	157	176	333	2	3	5	—	—	—	—	—	—	—	—	—	—

---

[1] *102 augsb. konf., 5 helv. konf.*
[2] *augsb. konf.*

Seoski kotar:
Сеоски котар: Banjaluka — Бањалука.

Politička općina Mjesto **Политичка опћина** Мјесто	Kuće — Куће			Stanarske stranke Станарске странке	Prisutno žiteljstvo sa vojništvom Присутно житељство са војништвом	Prisutno civilno žiteljstvo					
	nastanjene настањене	nenastanjene ненастањене	ukupno укупно			muško — мушко	žensko — женско	ukupno укупно	Srpsko-pravoslavni Српско-православни		
									muško мушко	žensko женско	ukupno укупно
Čardačani, *s. opć.* — **Чардачани.**											
Čardačani — Чардачани	60	2	62	60	359	185	174	359	184	174	358
Čelinac srpski, *s. opć.* — **Челинац српски.**											
Čelinac srpski — Челинац српски	98	2	100	98	717	370	347	717	370	347	717
Čelinac turski, *s. opć.* — **Челинац турски.**											
Čelinac turski — Челинац турски	64	6	70	69	394	220	174	394	53	40	93
Česma, *s. opć.* — **Чесма.**											
Česma — Чесма	50	1	51	50	276	132	144	276	9	6	15
Čokori, *s. opć.* — **Чокори.**											
Čokori — Чокори	25	—	25	25	250	145	105	250	145	105	250
Mali Prnjavor — Мали Прњавор	18	—	18	18	195	106	89	195	100	85	185
Debeljaci, *s. opć.* — **Дебељаци.**											
Debeljaci — Дебељаци	61	1	62	61	399	204	195	399	32	32	64
Dobrnja, *s. opć.* — **Добрња.**											
Dobrnja — Добрња	140	—	140	141	1274	676	592	1268	672	583	1255
Zelenjci — Зелењци	19	—	19	20	182	93	89	182	93	89	182
Donji Bakinci (poljska kolonija), *s. opć.* — **Доњи Бакинци (пољска колонија).**											
Donji Bakinci (poljska kolonija) — Доњи Бакинци (пољска колонија)	47	1	48	47	298	152	146	298	—	—	—
Donji Pervan, *s. opć.* — **Доњи Перван.**											
Donji Pervan — Доњи Перван	69	3	72	69	569	295	274	569	295	274	569
Dovići, *s. opć.* — **Довићи.**											
Dovići — Довићи	16	—	16	16	114	59	55	114	59	55	114
Dragočaj, *s. opć.* — **Драгочај.**											
Dragočaj — Драгочај	190	—	190	190	1700	860	840	1700	193	196	389
Drakulić, *s. opć.* — **Дракулић.**											
Drakulić — Дракулић	38	—	38	38	346	190	156	346	158	131	289
Dujakovci, *s. opć.* — **Дујаковци.**											
Dujakovci — Дујаковци	63	—	63	63	624	329	295	624	329	295	624
Glamočani, *s. opć.* — **Гламочани.**											
Glamočani — Гламочани	67	—	67	68	476	240	236	476	218	213	431
Goleši, *s. opć.* — **Голеши.**											
Goleši — Голеши	90	2	92	90	843	425	418	843	425	418	843
Gornja Slatina, *s. opć.* — **Горња Слатина.**											
Gornja Slatina — Горња Слатина	58	1	59	59	405	220	185	405	216	184	400
Gornji Bakinci (poljska kolonija), *s. opć.* — **Горњи Бакинци (пољска колонија).**											
Gornji Bakinci (poljska kolonija) — Горњи Бакинци (пољска колонија)	41	2	43	41	290	155	135	290	—	—	—

Присутно цивилно житељство

Muslimani Муслимани			Katolici — Католици						Jevreji — Јевреји						Evangelici Евангелици			Ostali — Остали
			rimo-katolici римо-католици			grko-katolici грко-католици			sefardički (Špan.) сефардички (Шпањ.)			drugi — други						
muško мушко	žensko женско	ukupno укупно	muško мушко	žensko женско	ukupno укупно	muško мушко	žensko женско	ukupno укупно	muško мушко	žensko женско	ukupno укупно	muško мушко	žensko женско	ukupno укупно	muško мушко	žensko женско	ukupno укупно	
1	—	1	—	—	—	—	—	—	—	—	—	—	—	—	—	—	—	—
—	—	—	—	—	—	—	—	—	—	—	—	—	—	—	—	—	—	—
146	114	260	13	15	28	6	4	10	—	—	—	—	—	—	2	1	3[1]	—
—	—	—	123	138	261	—	—	—	—	—	—	—	—	—	—	—	—	—
—	—	—	—	—	—	—	—	—	—	—	—	—	—	—	—	—	—	—
—	—	—	6	4	10	—	—	—	—	—	—	—	—	—	—	—	—	—
—	—	—	172	163	335	—	—	—	—	—	—	—	—	—	—	—	—	—
4	8	12	—	1	1	—	—	—	—	—	—	—	—	—	—	—	—	—
—	—	—	—	—	—	—	—	—	—	—	—	—	—	—	—	—	—	—
—	—	—	134	131	265	18	15	33	—	—	—	—	—	—	—	—	—	—
—	—	—	—	—	—	—	—	—	—	—	—	—	—	—	—	—	—	—
—	—	—	—	—	—	—	—	—	—	—	—	—	—	—	—	—	—	—
1	—	1	666	644	1310	—	—	—	—	—	—	—	—	—	—	—	—	—
—	—	—	32	24	56	—	—	—	—	—	—	—	—	—	—	1	1[2]	—
—	—	—	—	—	—	—	—	—	—	—	—	—	—	—	—	—	—	—
15	15	30	1	3	4	6	5	11	—	—	—	—	—	—	—	—	—	—
—	—	—	—	—	—	—	—	—	—	—	—	—	—	—	—	—	—	—
1	—	1	3	1	4	—	—	—	—	—	—	—	—	—	—	—	—	—
—	—	—	150	128	278	5	7	12	—	—	—	—	—	—	—	—	—	—

---

[1] *augsb. konf.*
[2] *helv. konf.*

Seoski kotar: Сеоски котар: Banjaluka — Бањалука.

Politička općina Mjesto Политичка опћина Мјесто	Kuće — Кућe			Stanarske stranke Станарске странке	Prisutno žiteljstvo sa vojništvom Присутно житељство са војништвом	Prisutno civilno žiteljstvo					
	nastanjene настањене	nenastanjene ненастањене	ukupno укупно			muško — мушко	žensko — женско	ukupno укупно	Srpsko-pravoslavni Српско-православни		
									muško мушко	žensko женско	ukupno укупно
Gornji Pervan, *s. opć.* — **Горњи Перван.**											
Gornji Pervan — Горњи Перван	56	—	56	57	443	242	201	443	240	201	441
Ivanjska, *s. opć.* — **Ивањска.**											
Ivanjska — Ивањска	422	37	459[1]	423	2890	1482	1408	2890	403	370	773
Jablan, *s. opć.* — **Јаблан.**											
Jablan — Јаблан	45	1	46	45	313	172	141	313	57	42	99
Jagare, *s. opć.* — **Јагаре.**											
Jagare — Јагаре	87	5	92	87	589	315	274	589	305	269	574
Jakupovci, *s. opć.* — **Јакуповци.**											
Jakupovci — Јакуповци	87	2	89	87	527	279	242	521	260	229	489
Jaružani, *s. opć.* — **Јаружани.**											
Ćetojevići — Ћетојевићи	26	2	28	26	206	113	93	206	113	93	206
Jaružani — Јаружани	35	1	36	35	270	139	131	270	139	131	270
Jošavka, *s. opć.* — **Јошавка.**											
Jošavka — Јошавка	142	3	145	150	1123	574	549	1123	568	545	1113
Kadinjani, *s. opć.* — **Кадињани.**											
Kadinjani — Кадињани	54	—	54	54	353	190	163	353	188	161	349
Kmećani, *s. opć.* — **Кмећани.**											
Kmećani — Кмећани	87	3	90	87	581	327	254	581	250	200	450
Kobatovci, *s. opć.* — **Кобатовци.**											
Kobatovci — Кобатовци	54	1	55	55	332	171	161	332	167	157	324
Kola, *s. opć.* — **Кола.**											
Kola — Кола	333	5	338	334	2493	1386	1101	2487	1385	1100	2485
Krmine, *s. opć.* — **Кримне.**											
Krmine — Крмине	101	—	101	104	924	515	409	924	511	409	920
Krnete, *s. opć.* — **Крнете.**											
Krnete — Крнете	58	1	59	61	356	201	155	356	200	154	354
Krupa, *s. opć.* — **Крупа.**											
Krupa — Крупа	186	5	191	188	1501	823	673	1496	822	672	1494
Kuljani, *s. opć.* — **Куљани.**											
Kuljani — Куљани	29	1	30	29	207	114	93	207	15	6	21
Laktaši, *s. opć.* — **Лакташи.**											
Laktaši — Лакташи	106	3	109	106	656	340	316	656	333	310	643
Lokvari, *s. opć.* — **Локвари.**											
Lokvari — Локвари	28	—	28	28	338	194	144	338	194	144	338
Lusići, *s. opć.* — **Лусићи.**											
Lusići — Лусићи	36	2	38	36	382	214	168	382	214	168	382

---

[1] Od ovih 30 planinskih koliba. — Од ових 30 планинских колиба.

Присутно цивилно житељство

Muslimani Муслимани			Katolici — Католици rimo-katolici римо-католици			grko-katolici грко-католици			Jevreji — Јевреји sefardički (Španj.) сефардички (Шпањ.)			drugi — други			Evangelici Евангелици			Ostali — Остали
muško мушко	žensko женско	ukupno укупно	muško мушко	žensko женско	ukupno укупно	muško мушко	žensko женско	ukupno укупно	muško мушко	žensko женско	ukupno укупно	muško мушко	žensko женско	ukupno укупно	muško мушко	žensko женско	ukupno укупно	
2	—	2	—	—	—	—	—	—	—	—	—	—	—	—	—	—	—	—
1	—	1	1049	998	2047	29	40	69	—	—	—	—	—	—	—	—	—	—
—	—	—	94	82	176	20	16	36	—	—	—	—	—	—	1	1	2[1]	—
10	5	15	—	—	—	—	—	—	—	—	—	—	—	—	—	—	—	—
3	2	5	16	11	27	—	—	—	—	—	—	—	—	—	—	—	—	—
— —	— —	— —	— —	— —	— —	— —	— —	— —	— —	— —	— —	— —	— —	— —	— —	— —	— —	— —
—	—	—	5	2	7	1	2	3	—	—	—	—	—	—	—	—	—	—
2	2	4	—	—	—	—	—	—	—	—	—	—	—	—	—	—	—	—
—	—	—	77	54	131	—	—	—	—	—	—	—	—	—	—	—	—	—
—	—	—	4	4	8	—	—	—	—	—	—	—	—	—	—	—	—	—
1	—	1	—	1	1	—	—	—	—	—	—	—	—	—	—	—	—	—
4	—	4	—	—	—	—	—	—	—	—	—	—	—	—	—	—	—	—
—	—	—	1	1	2	—	—	—	—	—	—	—	—	—	—	—	—	—
1	—	1	—	1	1	—	—	—	—	—	—	—	—	—	—	—	—	—
3	—	3	96	87	183	—	—	—	—	—	—	—	—	—	—	—	—	—
2	—	2	5	6	11	—	—	—	—	—	—	—	—	—	—	—	—	—
—	—	—	—	—	—	—	—	—	—	—	—	—	—	—	—	—	—	—
—	—	—	—	—	—	—	—	—	—	—	—	—	—	—	—	—	—	—

---

[1] *augsb. konf.*

Seoski kotar:
Сеоски котар: Banjaluka — Бањалука.

Politička općina Mjesto Политичка опћина Мјесто	Kuće — Кyћe			Stanarske stranke Станарске странке	Prisutno žiteljstvo sa vojništvom Присутно житељство са војништвом	Prisutno civilno žiteljstvo					
									Srpsko-pravoslavni Српско-православни		
	nastanjene настањене	nenastanjene ненастањене	ukupno укупно			muško — мушко	žensko — женско	ukupno укупно	muško мушко	žensko женско	ukupno укупно
Ljubačevo, *s. opć* — **Љубачево.**											
Ljubačevo — Љубачево	54	1	55	55	526	289	237	526	279	235	514
Maglajani, *s. opć.* — **Маглајани.**											
Maglajani — Маглајани	136	—	136	140	881	448	433	881	445	432	877
Malo Blaško *s. opć.* — **Мало Блашко.**											
Malo Blaško — Мало Блашко	53	1	54	53	371	184	187	371	183	187	370
Maovljani, *s. opć.* — **Маовљани.**											
Maovljani — Маовљани	42	4	46	42	263	138	125	263	130	119	249
Maovljani (tirolska kolonija), *s. opć.* — **Маовљани (тиролска колонија).**											
Maovljani (tirolska kolonija) — Маовљани (тиролска колонија)	78	3	81	78	504	273	231	504	—	—	—
Mehovci, *s. opć.* — **Меховци.**											
Mehovci — Меховци	34	5	39	34	200	106	94	200	52	48	100
Melina, *s. opć.* — **Мелина.**											
Melina — Мелина	170	10	180	170	1156	602	554	1156	602	554	1156
Memići, *s. opć.* — **Мемићи.**											
Memići — Мемићи	33	—	33[1]	36	237	131	106	237	64	48	112
Miloševci, *s. opć.* — **Милошевци.**											
Miloševci — Милошевци	53	1	54	54	373	179	194	373	179	191	370
Motike, *s. opć.* — **Мотике.**											
Motike — Мотике	109	—	109	109	928	503	425	928	144	137	281
Novakovići, *s. opć.* — **Новаковићи.**											
Novakovići — Новаковићи	17	—	17	17	129	53	76	129	—	—	—
Obrovac, *s. opć.* — **Обровац.**											
Obrovac — Обровац	144	—	144	145	896	489	407	896	322	267	589
Opsječko, *s. opć.* — **Опсјечко.**											
Opsječko — Опсјечко	49	3	52	55	364	201	163	364	195	162	357
Opsječko (njemačka kolonija) *s. opć.* — **Опсјечко (њемачка колонија).**											
Opsječko (njemačka kolonija) — Опсјечко (њемачка колонија)	26	3	29	28	142	70	72	142	6	5	11
Opsječko (rusinska kolonija) *s. opć.* — **Опсјечко (русинска колонија).**											
Opsječko (rusinska kolonija) — Опсјечко (русинска колонија)	22	—	22	22	125	61	64	125	—	—	—
Pavići *s. opć.* — **Павићи.**											
Pavići — Павићи	89	4	93	89	665	351	314	665	351	314	665
Pavlovci, *s. opć.* — **Павловци.**											
Čitluk — Читлук	12	1	13	12	65	38	27	65	38	27	65
Pavlovci — Павловци	48	4	52	48	284	153	131	284	126	104	230

---

[1] Osim toga 2 ciganska šatora. — Осим тога 2 циганска шатора.

Присутно цивилно житељство

Muslimani Муслимани			Katolici — Католици						Jevreji — Јевреји						Evangelici Евангелици			Ostali — Остали
			rimo-katolici римо-католици			grko-katolici грко-католици			sefardički (Španj.) сефардички (Шпањ.)			drugi — други						
muško мушко	žensko женско	ukupno укупно	muško мушко	žensko женско	ukupno укупно	muško мушко	žensko женско	ukupno укупно	muško мушко	žensko женско	ukupno укупно	muško мушко	žensko женско	ukupno укупно	muško мушко	žensko женско	ukupno укупно	
10	2	12	—	—	—	—	—	—	—	—	—	—	—	—	—	—	—	—
—	—	—	3	1	4	—	—	—	—	—	—	—	—	—	—	—	—	—
1	—	1	—	—	—	—	—	—	—	—	—	—	—	—	—	—	—	—
2	—	2	—	—	—	—	—	—	—	—	—	—	—	—	6	6	12[1]	—
—	—	—	273	231	504	—	—	—	—	—	—	—	—	—	—	—	—	—
54	46	100	—	—	—	—	—	—	—	—	—	—	—	—	—	—	—	—
—	—	—	—	—	—	—	—	—	—	—	—	—	—	—	—	—	—	—
67	58	125	—	—	—	—	—	—	—	—	—	—	—	—	—	—	—	—
—	3	3	—	—	—	—	—	—	—	—	—	—	—	—	—	—	—	—
3	4	7	356	284	640	—	—	—	—	—	—	—	—	—	—	—	—	—
—	—	—	53	76	129	—	—	—	—	—	—	—	—	—	—	—	—	—
2	2	4	165	138	303	—	—	—	—	—	—	—	—	—	—	—	—	—
1	—	1	5	1	6	—	—	—	—	—	—	—	—	—	—	—	—	—
—	—	—	42	44	86	6	10	16	—	—	—	—	—	—	16	13	29[1]	—
—	—	—	6	9	15	55	55	110	—	—	—	—	—	—	—	—	—	—
—	—	—	—	—	—	—	—	—	—	—	—	—	—	—	—	—	—	—
—	—	—	—	—	—	—	—	—	—	—	—	—	—	—	—	—	—	—
—	—	—	27	27	54	—	—	—	—	—	—	—	—	—	—	—	—	—

---

[1] *augsb. konf.*

Seoski kotar: Сеоски котар: Banjaluka — Бањалука.

Politička općina Mjesto Политичка опћина Мјесто	Kuće — Куће			Stanarske stranke Станарске странке	Prisutno žiteljstvo sa vojništvom Присутно житељство са војништвом	Prisutno civilno žiteljstvo					
	nastanjene настањене	nenastanjene ненастањене	ukupno укупно			muško — мушко	žensko — женско	ukupno укупно	Srpsko-pravoslavni Српско-православни		
									muško мушко	žensko женско	ukupno укупно
Petoševci, *s. opć.* — **Петошевци.**											
Petoševci — Петошевци	57	—	57	58	381	204	177	381	196	174	370
Petrićevac, *s. opć.* — **Петрићевац.**											
Petrićevac — Петрићевац	67	2	69	69	472	244	228	472	7	8	15
Piskavice, *s. opć.* — **Пискавице.**											
Piskavice — Пискавице	279	8	287[1]	279	2368	1265	1097	2362	1245	1091	2336
Ponir, *s. opć.* — **Понир.**											
Ponir — Понир	22	—	22	22	193	96	97	193	96	97	193
Presnače, *s. opć.* — **Пресначе.**											
Presnače — Пресначе	22	1	23	22	190	87	103	190	—	—	—
Prijakovci, *s. opć.* — **Пријаковци.**											
Prijakovci — Пријаковци	38	2	40	38	314	179	135	314	170	126	296
Priječani, *s. opć.* — **Пријечани.**											
Magjir — Мађир	11	—	11	11	482	457	25	482	1	—	1
Priječani — Пријечани	35	—	35	35	239	114	125	239	3	1	4
Radmanići, *s. opć.* — **Радманићи.**											
Radmanići — Радманићи	62	1	63	63	502	263	239	502	263	239	502
Radosavska, *s. opć.* — **Радосавска.**											
Radosavska — Радосавска	62	2	64	62	500	258	242	500	250	240	490
Ramići, *s. opć.* — **Рамићи.**											
Ramići — Рамићи	61	3	64	61	413	216	197	413	163	144	307
Rebrovac, *s. opć.* — **Ребровац.**											
Rebrovac — Ребровац	61	1	62	63	364	192	172	364	163	138	301
Rekavice, *s. opć.* — **Рекавице.**											
Rekavice — Рекавице	251	7	258	251	2063	1115	948	2063	1018	864	1882
Rudolfstal, *s. opć.* — **Рудолфстал.**											
Rudolfstal — Рудолфстал	99	1	100	99	588	304	284	588	36	25	61
Slavići, *s. opć.* — **Славићи.**											
Slavići — Славићи	104	5	109[2]	104	766	419	347	766	416	347	763
Sratinska, *s. opć.* — **Сратинска.**											
Sratinska — Сратинска	133	1	134	135	904	482	422	904	166	131	297
Stričići, *s. opć.* — **Стричићи.**											
Stričići — Стричићи	55	1	56	55	461	241	220	461	241	220	461
Subotica, *s. opć.* — **Суботица.**											
Subotica — Суботица	29	1	30	29	169	89	80	169	89	80	169
Šargovac, *s. opć.* — **Шарговац.**											
Šargovac — Шарговац	73	1	74	73	542	295	247	542	41	25	66

---

[1] Od ovih 5 planinskih koliba. — Од ових 5 планинских колиба.
[2] Od ovih 2 planinske kolibe. — Од ових 2 планинске колибе.

Присутно цивилно житељство

Muslimani Муслимани			Katolici — Католици						Jevreji — Јевреји						Evangelici Евангелици			Ostali — Остали
			rimo-katolici римо-католици			grko-katolici грко-католици			sefardički (Španj.) сефардички (Шпањ.)			drugi — други						
muško мушко	žensko женско	ukupno укупно	muško мушко	žensko женско	ukupno укупно	muško мушко	žensko женско	ukupno укупно	muško мушко	žensko женско	ukupno укупно	muško мушко	žensko женско	ukupno укупно	muško мушко	žensko женско	ukupno укупно	
7	—	7	1	3	4	—	—	—	—	—	—	—	—	—	—	—	—	—
—	—	—	237	220	457	—	—	—	—	—	—	—	—	—	—	—	—	—
18	3	21	2	3	5	—	—	—	—	—	—	—	—	—	—	—	—	—
—	—	—	—	—	—	—	—	—	—	—	—	—	—	—	—	—	—	—
—	—	—	87	103	190	—	—	—	—	—	—	—	—	—	—	—	—	—
—	—	—	9	9	18	—	—	—	—	—	—	—	—	—	—	—	—	—
—	—	—	456	25	481	—	—	—	—	—	—	—	—	—	—	—	—	—
—	—	—	111	124	235	—	—	—	—	—	—	—	—	—	—	—	—	—
—	—	—	—	—	—	—	—	—	—	—	—	—	—	—	—	—	—	—
8	2	10	—	—	—	—	—	—	—	—	—	—	—	—	—	—	—	—
—	—	—	53	53	106	—	—	—	—	—	—	—	—	—	—	—	—	—
—	—	—	29	34	63	—	—	—	—	—	—	—	—	—	—	—	—	—
1	1	2	96	83	179	—	—	—	—	—	—	—	—	—	—	—	—	—
—	—	—	247	243	490	8	5	13	—	—	—	—	—	—	13	11	24[1]	—
3	—	3	—	—	—	—	—	—	—	—	—	—	—	—	—	—	—	—
—	—	—	316	291	607	—	—	—	—	—	—	—	—	—	—	—	—	—
—	—	—	—	—	—	—	—	—	—	—	—	—	—	—	—	—	—	—
—	—	—	—	—	—	—	—	—	—	—	—	—	—	—	—	—	—	—
—	—	—	254	222	476	—	—	—	—	—	—	—	—	—	—	—	—	—

---

[1] *augsb. konf.*

Seoski kotar: Сеоски котар: Banjaluka — Бањалука.

Politička općina Mjesto Политичка опћина Мјесто	Kuće — Куће			Stanarske stranke Станарске странке	Prisutno žiteljstvo sa vojništvom Присутно житељство са војништвом	Prisutno civilno žiteljstvo					
	nastanjene настањене	nenastanjene ненастањене	ukupno укупно			muško — мушко	žensko — женско	ukupno укупно	Srpsko-pravoslavni Српско-православни		
									muško мушко	žensko женско	ukupno укупно
Šimići, *s. opć.* — **Шимићи.**											
Šimići — Шимићи	200	4	204[1]	200	1302	639	663	1302	—	1	1
Šljivno, *s. opć.* — **Шљивно.**											
Šljivno — Шљивно	64	3	67	64	526	283	243	526	283	243	526
Štrbe, *s. opć.* — **Штрбе.**											
Junge-Hadži-Alić — Јунге-Хаџи-Алић	38	1	39	38	257	137	120	257	135	120	255
Junge-Hadži-Selim — Јунге-Хаџи-Селим	23	1	24	23	168	84	84	168	84	84	168
Štrbe — Штрбе	34	—	34	34	266	133	133	266	131	129	260
Šušnjari, *s. opć.* — **Шушњари.**											
Šušnjari — Шушњари	31	3	34	31	299	151	148	299	151	148	299
Trn, *s. opć.* — **Трн.**											
Trn — Трн	72	1	73	74	486	239	247	486	32	22	54
Veliko Blaško, *s. opć.* — **Велико Блашко.**											
Veliko Blaško — Велико Блашко	57	2	59	57	408	215	193	408	201	183	384
Vilusi, *s. opć.* — **Вилуси.**											
Vilusi — Вилуси	126	3	129	126	841	474	367	841	474	367	841
Vrbanja, *s opć.* — **Врбања.**											
Vrbanja — Врбања	98	19	117	108	683	372	311	683	13	15	28
Vujnovići, *s opć.* — **Вујновићи.**											
Vujnovići — Вујновићи	33	—	33	33	246	118	128	246	9	15	24
Zalužani, *s opć* — **Залужани.**											
Zalužani — Залужани	27	—	27	28	193	90	103	193	4	1	5
Cijeli kotar Цијели котар	7832	238	8070[2][3]	7950	58389	31096	27264	58360	22181	19233	41414

Kotar: Котар: Bos. Dubica — Бос. Дубица.

Politička općina Mjesto Политичка опћина Мјесто	Kuće nastanjene настањене	Kuće nenastanjene ненастањене	Kuće ukupno укупно	Stanarske stranke Станарске странке	Prisutno žiteljstvo sa vojništvom Присутно житељство са војништвом	muško — мушко	žensko — женско	ukupno укупно	Srpsko-pravoslavni muško мушко	Srpsko-pravoslavni žensko женско	Srpsko-pravoslavni ukupno укупно
Aginci, *s. opć.* — **Агинци.**											
Aginci — Агинци	57	1	58	57	363	187	176	363	182	174	356
Ajderovci, *s. opć.* — **Ајдеровци.**											
Ajderovci — Ајдеровци	18	—	18	18	132	64	68	132	64	68	132
Bijakovac, *s. opć.* — **Бијаковац.**											
Bijakovac — Бијаковац	172	4	176	173	1041	575	466	1041	570	465	1035
Bjelajci, *s. opć.* — **Бјелајци.**											
Bjelajci — Бјелајци	48	—	48	48	314	174	140	314	127	108	235
Hodžinci — Хоџинци	35	—	35	35	244	111	133	244	104	123	227
Bos. Dubica, *gr. opć.* — **Бос. Дубица.**											
Bos. Dubica — Бос. Дубица	636	59	695	691	3485	1849	1628	3477	343	298	641

---

[1] Od ovih 4 planinske kolibe. — Од овиx 4 планинске колибе.
[2] Osim toga 2 ciganska šatora. — Осим тога 2 циганска шатора.
[3] Od ovih 42 planinske kolibe. — Од овиx 42 планинске колибе.

Присутно цивилно житељство

Muslimani Муслимани			Katolici — Католици rimo-katolici римо-католици			Katolici — Католици grko-katolici грко-католици			Jevreji — Јевреји sefardički (Španj.) сефардички (Шпањ.)			Jevreji — Јевреји drugi — други			Evangelici Евангелици			Ostali — Остали
muško мушко	žensko женско	ukupno укупно	muško мушко	žensko женско	ukupno укупно	muško мушко	žensko женско	ukupno укупно	muško мушко	žensko женско	ukupno укупно	muško мушко	žensko женско	ukupno укупно	muško мушко	žensko женско	ukupno укупно	
2	—	2	637	662	1299	—	—	—	—	—	—	—	—	—	—	—	—	—
—	—	—	—	—	—	—	—	—	—	—	—	—	—	—	—	—	—	—
2	—	2	—	—	—	—	—	—	—	—	—	—	—	—	—	—	—	—
—	—	—	—	—	—	—	—	—	—	—	—	—	—	—	—	—	—	—
2	4	6	—	—	—	—	—	—	—	—	—	—	—	—	—	—	—	—
—	—	—	—	—	—	—	—	—	—	—	—	—	—	—	—	—	—	—
—	—	—	199	213	412	—	—	—	—	—	—	—	—	—	8	12	20[1]	—
13	9	22	1	1	2	—	—	—	—	—	—	—	—	—	—	—	—	—
—	—	—	—	—	—	—	—	—	—	—	—	—	—	—	—	—	—	—
320	261	581	36	31	67	3	4	7	—	—	—	—	—	—	—	—	—	—
—	—	—	109	113	222	—	—	—	—	—	—	—	—	—	—	—	—	—
3	—	3	83	102	185	—	—	—	—	—	—	—	—	—	—	—	—	—
1386	1050	2436	7302	6750	14052	175	182	357	—	—	—	—	—	—	52	49	101[2]	—

Kotar: Котар: Bos. Dubica — Бос. Дубица.

—	—	—	5	2	7	—	—	—	—	—	—	—	—	—	—	—	—	—
—	—	—	—	—	—	—	—	—	—	—	—	—	—	—	—	—	—	—
3	—	3	2	1	3	—	—	—	—	—	—	—	—	—	—	—	—	—
4	—	4	43	32	75	—	—	—	—	—	—	—	—	—	—	—	—	—
—	—	—	7	10	17	—	—	—	—	—	—	—	—	—	—	—	—	—
1358	1176	2534	138	145	283	3	1	4	—	1	1	7	7	14	—	—	—	—

---

[1] *augsb. konf.*

[2] *100 augsb. konf., 1 helv. konf.*

Kotar: Котар: Bos. Dubica — Бос. Дубица.

Politička općina Mjesto Политичка општина Мјесто	Kuće — Куће			Stanarske stranke Станарске странке	Prisutno žiteljstvo sa vojništvom Присутно житељство са војништвом	Prisutno civilno žiteljstvo					
									Srpsko-pravoslavni Српско-православни		
	nastanjene настањене	nenastanjene ненастањене	ukupno укупно			muško — мушко	žensko — женско	ukupno укупно	muško мушко	žensko женско	ukupno укупно
Božići, *s. opć.* — **Божићи.**											
Božići — Божићи	77	1	78	79	466	228	238	466	217	217	434
Hadžibaier — Хаџибаиер	17	—	17	17	114	54	60	114	43	48	91
Brekinja, *s. opć.* — **Брекиња.**											
Brekinja — Брекиња	54	—	54	55	420	225	195	420	225	195	420
Čelebinci, *s. opć.* — **Челебинци.**											
Čelebinci — Челебинци	46	2	48	46	323	168	155	323	168	155	323
Demirovac, *s. opć.* — **Демировац.**											
Demirovac — Демировац	121	2	123	123	747	385	362	747	372	356	728
Donja Gradina, *s. opć.* — **Доња Градина.**											
Donja Gradina — Доња Градина	100	1	101	101	613	291	317	608	288	316	604
Donji Jelovac, *s. opć.* — **Доњи Јеловац.**											
Donji Jelovac — Доњи Јеловац	75	1	76	76	613	326	287	613	326	285	611
Draksenić, *s. opć.* — **Драксенић.**											
Bok — Бок	54	—	54	54	335	169	166	335	162	159	321
Čuklinac — Ћуклинац	49	—	49	49	319	165	154	319	165	154	319
Ivica — Ивица	40	—	40	40	223	107	116	223	107	116	223
Rakovac — Раковац	39	—	39	39	235	113	122	235	112	122	234
Dvorište, *s. opć.* — **Двориште.**											
Brdo — Брдо	32	—	32	32	179	97	82	179	97	82	179
Čitluk Ušivac — Читлук Ушивац	24	—	24	24	168	89	79	168	89	79	168
Dvorište — Двориште	53	—	53	53	382	194	183	377	188	177	365
Vasića Potok — Васића Поток	31	—	31	32	217	112	105	217	112	105	217
Furde, *s. opć.* — **Фурде.**											
Furde — Фурде	17	1	18	17	121	60	61	121	60	61	121
Gornja Gradina, *s. opć.* — **Горња Градина.**											
Gornja Gradina — Горња Градина	40	—	40	40	248	130	118	248	130	118	248
Gornjoševci, *s. opć.* — **Горњошевци.**											
Gornjoševci — Горњошевци	48	1	49	48	334	181	153	334	179	151	330
Gunjevci, *s. opć.* — **Гуњевци.**											
Gunjevci — Гуњевци	86	2	88	87	533	275	258	533	274	257	531
Jasenje, *s. opć.* — **Јасење.**											
Jasenje — Јасење	30	1	31	30	214	115	99	214	115	99	214
Johova, *s. opć.* — **Јохова.**											
Dizdarlije — Диздарлије	15	—	15	15	115	70	45	115	67	45	112
Johova — Јохова	42	—	42	42	316	158	152	310	157	149	306
Neorići — Неорићи	12	—	12	12	118	57	61	118	57	61	118
Ševarlije — Шеварлије	38	—	38	38	356	183	173	356	177	171	348
Topolovac — Тополовац	15	—	15	15	133	70	63	133	70	63	133
Jošik, *s. opć.* — **Јошик.**											
Jošik — Јошик	63	6	69	106	559	334	225	559	31	28	59
Ličani — Личани	24	2	26	25	180	89	91	180	51	47	98

Присутно цивилно житељство

Muslimani Муслимани			Katolici — Католици						Jevreji — Јевреји						Evangelici Евангелици			Ostali — Остали
			rimo-katolici римо-католици			grko-katolici грко-католици			sefardički (Španj.) сефардички (Шпањ.)			drugi — други						
muško мушко	žensko женско	ukupno укупно	muško мушко	žensko женско	ukupno укупно	muško мушко	žensko женско	ukupno укупно	muško мушко	žensko женско	ukupno укупно	muško мушко	žensko женско	ukupno укупно	muško мушко	žensko женско	ukupno укупно	
—	—	—	11	21	32	—	—	—	—	—	—	—	—	—	—	—	—	—
—	—	—	11	12	23	—	—	—	—	—	—	—	—	—	—	—	—	—
—	—	—	—	—	—	—	—	—	—	—	—	—	—	—	—	—	—	—
—	—	—	—	—	—	—	—	—	—	—	—	—	—	—	—	—	—	—
8	—	8	1	2	3	—	—	—	—	—	—	—	—	—	4	4	8[1]	—
1	—	1	2	1	3	—	—	—	—	—	—	—	—	—	—	—	—	—
—	—	—	—	2	2	—	—	—	—	—	—	—	—	—	—	—	—	—
7	7	14	—	—	—	—	—	—	—	—	—	—	—	—	—	—	—	—
—	—	—	—	—	—	—	—	—	—	—	—	—	—	—	—	—	—	—
—	—	—	—	—	—	—	—	—	—	—	—	—	—	—	—	—	—	—
1	—	1	—	—	—	—	—	—	—	—	—	—	—	—	—	—	—	—
—	—	—	—	—	—	—	—	—	—	—	—	—	—	—	—	—	—	—
—	—	—	—	—	—	—	—	—	—	—	—	—	—	—	—	—	—	—
1	—	1	5	6	11	—	—	—	—	—	—	—	—	—	—	—	—	—
—	—	—	—	—	—	—	—	—	—	—	—	—	—	—	—	—	—	—
—	—	—	—	—	—	—	—	—	—	—	—	—	—	—	—	—	—	—
—	—	—	—	—	—	—	—	—	—	—	—	—	—	—	—	—	—	—
—	—	—	2	2	4	—	—	—	—	—	—	—	—	—	—	—	—	—
—	—	—	1	1	2	—	—	—	—	—	—	—	—	—	—	—	—	—
—	—	—	—	—	—	—	—	—	—	—	—	—	—	—	—	—	—	—
2	—	2	1	—	1	—	—	—	—	—	—	—	—	—	—	—	—	—
—	—	—	1	3	4	—	—	—	—	—	—	—	—	—	—	—	—	—
—	—	—	—	—	—	—	—	—	—	—	—	—	—	—	—	—	—	—
3	—	3	3	2	5	—	—	—	—	—	—	—	—	—	—	—	—	—
—	—	—	—	—	—	—	—	—	—	—	—	—	—	—	—	—	—	—
38	4	42	225	177	402	6	—	6	—	—	—	10	—	10	24	16	40[2]	—
—	—	—	38	44	82	—	—	—	—	—	—	—	—	—	—	—	—	—

---

[1] *augsb. konf.*
[2] *38 augsb. konf., 2 helv. konf.*

Kotar:
Котар: Bos. Dubica — Бос. Дубица.

Politička općina Mjesto **Политичка општина** Мјесто	Kuće — Куће			Stanarske stranke Станарске странке	Prisutno žiteljstvo sa vojništvom Присутно житељство са војништвом	Prisutno civilno žiteljstvo					
	nastanjene настањене	nenastanjene ненастањене	ukupno укупно			muško — мушко	žensko — женско	ukupno укупно	Srpsko-pravoslavni Српско-православни		
									muško мушко	žensko женско	ukupno укупно
Jutrogošta, *s. opć.* — **Јутрогошта.**											
Jutrogošta — Јутрогошта	40	—	40	40	299	151	148	299	151	148	299
Kadin Jelovac, *s. opć.* — **Кадин Јеловац.**											
Kadin Jelovac — Кадин Јеловац	78	—	78	78	514	279	235	514	270	229	499
Klekovci, *s. opć.* — **Клековци.**											
Klekovci — Клековци	127	10	137	127	791	407	384	791	396	368	764
Komlenac, *s. opć.* — **Комленац.**											
Komlenac — Комленац	53	3	56	54	310	173	137	310	173	137	310
Koturovi, *s. opć.* — **Котурови.**											
Koturovi — Котурови	58	—	58	58	339	170	169	339	147	149	296
Kriva Rijeka, *s. opć.* — **Крива Ријека.**											
Kriva Rijeka — Крива Ријека	37	—	37	37	218	116	102	218	115	102	217
Maglajci, *s. opć.* — **Маглајци.**											
Maglajci — Маглајци	61	1	62	61	402	206	196	402	146	137	283
Megjegja, *s. opć.* — **Мeђeђа.**											
Megjegja — Мeђeђа	213	3	216	218	1262	661	601	1262	646	600	1246
Prosara — Просара	25	—	25	25	137	68	69	137	—	—	—
Megjuvogje, *s. opć.* — **Међувође.**											
Donja Mlječanica — Доња Мљечаница	27	—	27	27	191	89	102	191	89	102	191
Elezovača — Елезовача	13	—	13	13	96	49	47	96	49	47	96
Gornja Mlječanica — Горња Мљечаница	26	—	26	26	192	101	91	192	100	90	190
Grbavci — Грбавци	36	—	36	36	251	131	120	251	130	120	250
Košća — Кошћа	26	—	26	26	209	99	110	209	99	110	209
Poglegjevo — Поглеђево	20	1	21	20	122	65	57	122	65	57	122
Uremovci — Уремовци	40	2	42	40	273	143	130	273	141	130	271
Mirkovac, *s. opć.* — **Мирковац.**											
Mirkovac — Мирковац	72	2	74	73	480	251	229	480	249	229	478
Mrazovci, *s. opć.* — **Мразовци.**											
Mrazovci — Мразовци	41	1	42	41	320	174	146	320	174	146	320
Murati, *s. opć.* — **Мурати.**											
Murati — Мурати	29	—	29	29	217	111	106	217	107	104	211
Novoselci, *s. opć.* — **Новоселци.**											
Novoselci — Новоселци	51	2	53	51	273	139	134	273	138	132	270
Parnice, *s. opć.* — **Парнице.**											
Parnice — Парнице	36	—	36	36	240	121	119	240	45	43	88
Pobrgjani, *s. opć.* — **Побрђани.**											
Pobrgjani — Побрђани	39	—	39	39	330	161	169	330	161	169	330
Pucari, *s. opć.* — **Пуцари.**											
Pucari — Пуцари	100	4	104	100	582	285	297	582	285	297	582

Присутно цивилно житељство

Muslimani Муслимани			Katolici — Католици						Jevreji — Јевреји						Evangelici Евангелици			Ostali — Остали
			rimo-katolici римо-католици			grko-katolici грко-католици			sefardički (Španj.) сефардички (Шпањ.)			drugi — други						
muško мушко	žensko женско	ukupno укупно	muško мушко	žensko женско	ukupno укупно	muško мушко	žensko женско	ukupno укупно	muško мушко	žensko женско	ukupno укупно	muško мушко	žensko женско	ukupno укупно	muško мушко	žensko женско	ukupno укупно	
—	—	—	—	—	—	—	—	—	—	—	—	—	—	—	—	—	—	—
—	—	—	9	6	15	—	—	—	—	—	—	—	—	—	—	—	—	—
—	—	—	11	16	27	—	—	—	—	—	—	—	—	—	—	—	—	—
—	—	—	—	—	—	—	—	—	—	—	—	—	—	—	—	—	—	—
—	—	—	23	20	43	—	—	—	—	—	—	—	—	—	—	—	—	—
1	—	1	—	—	—	—	—	—	—	—	—	—	—	—	—	—	—	—
2	—	2	58	59	117	—	—	—	—	—	—	—	—	—	—	—	—	—
4	—	4	6	1	7	5	—	5	—	—	—	—	—	—	—	—	—	—
—	—	—	—	—	—	—	—	—	—	—	—	—	—	—	68	69	137[1]	—
—	—	—	—	—	—	—	—	—	—	—	—	—	—	—	—	—	—	—
—	—	—	—	—	—	—	—	—	—	—	—	—	—	—	—	—	—	—
—	—	—	1	1	2	—	—	—	—	—	—	—	—	—	—	—	—	—
—	—	—	1	—	1	—	—	—	—	—	—	—	—	—	—	—	—	—
—	—	—	—	—	—	—	—	—	—	—	—	—	—	—	—	—	—	—
—	—	—	—	—	—	—	—	—	—	—	—	—	—	—	—	—	—	—
2	—	2	—	—	—	—	—	—	—	—	—	—	—	—	—	—	—	—
2	—	2	—	—	—	—	—	—	—	—	—	—	—	—	—	—	—	—
—	—	—	—	—	—	—	—	—	—	—	—	—	—	—	—	—	—	—
2	—	2	2	2	4	—	—	—	—	—	—	—	—	—	—	—	—	—
—	—	—	1	2	3	—	—	—	—	—	—	—	—	—	—	—	—	—
—	—	—	76	76	152	—	—	—	—	—	—	—	—	—	—	—	—	—
—	—	—	—	—	—	—	—	—	—	—	—	—	—	—	—	—	—	—
—	—	—	—	—	—	—	—	—	—	—	—	—	—	—	—	—	—	—

---

[1] *augsb. konf.*

Kotar:
Котар: Bos. Dubica — Бос. Дубица.

Politička općina Mjesto Политичка опћина Мјесто	Kuće — Куће			Stanarske stranke Станарске странке	Prisutno žiteljstvo sa vojništvom Присутно житељство са војништвом	Prisutno civilno žiteljstvo					
	nastanjene настањене	nenastanjene ненастањене	ukupno укупно			muško — мушко	žensko — женско	ukupno укупно	Srpsko-pravoslavni Српско-православни		
									muško мушко	žensko женско	ukupno укупно
Rakovica, *s. opć.* — **Раковица.**											
Rakovica — Раковица	67	1	68	67	452	224	228	452	224	228	452
Srevlije, *s. opć.* — **Севлије.**											
Donje Srevlije — Доње Севлије	70	5	75	70	432	216	216	432	210	213	423
Gornje Srevlije — Горње Севлије	28	—	28	28	182	78	99	177	76	97	173
Suvaja, *s. opć.* — **Суваја.**											
Suvaja — Сувајa	30	—	30	30	183	103	80	183	103	80	183
Šključani, *s. opć.* — **Шкључани.**											
Šključani — Шкључани	36	2	38	36	298	144	154	298	144	154	298
Špilja, *s. opć.* — **Шпиља.**											
Špilja — Шпиља	23	—	23	23	121	60	61	121	55	50	105
Verija — Верија	28	1	29	28	172	85	87	172	74	75	149
Vrioci — Врноци	18	—	18	18	86	46	40	86	44	40	84
Tuključani, *s. opć.* — **Тукључани.**											
Tuključani — Тукључани	34	2	36	34	304	164	140	304	164	140	304
Vlaškovci, *s. opć.* — **Влашковци.**											
Vlaškovci — Влашковци	68	—	68	68	468	244	224	468	221	214	435
Vojskova, *s. opć.* — **Војскова.**											
Vojskova — Војскова	116	4	120	116	772	397	375	772	397	375	772
Vranovac, *s. opć.* — **Врановац.**											
Vranovac — Врановац	20	4	24	20	145	81	64	145	3	—	3
Cijeli kotar Цијели котар	3994	132	4126	4110	25823	13397	12397	25794	11020	10364	21384

Kotar:
Котар: Bos. Gradiška — Бос. Градишка.

Bistrica, *s. opć.* — **Бистрица.**											
Bistrica — Бистрица	171	2	173	172	1038	576	462	1038	574	462	1036
Bos. Gradiška, *gr. opć.* — **Бос. Градишка.**											
Bos. Gradiška — Бос. Градишка	731	51	782	820	4103	2100	1998	4098	589	564	1153
Bos. Gradiška, *s. opć.* — **Бос. Градишка.**											
Batar — Батар	44	1	45	44	257	145	112	257	32	25	57
Bok-Jankovac — Бок-Јанковац	33	4	37	33	163	87	76	163	63	50	113
Bukovac — Буковац	25	1	26	25	138	72	66	138	33	24	57
Čatrnja — Чатрња	49	2	51	49	307	149	158	307	106	111	217
Nasip — Насип	11	—	11	11	59	34	25	59	29	22	51
Žeravica — Жеравица	22	2	24	23	117	60	57	117	39	40	79
Brestovičnа, *s. opć.* — **Брестовична.**											
Brestovična — Брестовична	50	—	50	50	314	167	147	314	70	63	133

Kotar: Котар: Bos. Dubica — Бос. Дубица.

Присутно цивилно житељство

Muslimani Муслимани			Katolici — Католици						Jevreji — Јевреји						Evangelici Евангелици			Ostali — Остали
			rimo-katolici римо-католици			grko-katolici грко-католици			sefardički (Španj.) сефардички (Шпањ.)			drugi — други						
muško мушко	žensko женско	ukupno укупно	muško мушко	žensko женско	ukupno укупно	muško мушко	žensko женско	ukupno укупно	muško мушко	žensko женско	ukupno укупно	muško мушко	žensko женско	ukupno укупно	muško мушко	žensko женско	ukupno укупно	
—	—	—	—	—	—	—	—	—	—	—	—	—	—	—	—	—	—	—
1	—	1	1	—	1	—	—	—	—	—	—	—	—	—	4	3	7[1]	—
1	—	1	1	2	3	—	—	—	—	—	—	—	—	—	—	—	—	—
—	—	—	—	—	—	—	—	—	—	—	—	—	—	—	—	—	—	—
—	—	—	—	—	—	—	—	—	—	—	—	—	—	—	—	—	—	—
—	—	—	5	11	16	—	—	—	—	—	—	—	—	—	—	—	—	—
—	—	—	11	12	23	—	—	—	—	—	—	—	—	—	—	—	—	—
2	—	2	—	—	—	—	—	—	—	—	—	—	—	—	—	—	—	—
—	—	—	—	—	—	—	—	—	—	—	—	—	—	—	—	—	—	—
5	—	5	18	10	28	—	—	—	—	—	—	—	—	—	—	—	—	—
—	—	—	—	—	—	—	—	—	—	—	—	—	—	—	—	—	—	—
—	—	—	—	1	1	3	3	6	—	—	—	—	—	—	75	60	135[1]	—
1448	1187	2635	720	682	1402	17	4	21	-	1	1	17	7	24	175	152	327[2]	—

Kotar: Котар: Bos. Gradiška — Бос. Градишка.

2	—	2	—	—	—	—	—	—	—	—	—	—	—	—	—	—	—	—
1216	1121	2337	272	287	559	10	9	19	—	—	—	10	14	24	3	3	6[1]	—
—	—	—	113	87	200	—	—	—	—	—	—	—	—	—	—	—	—	—
3	4	7	21	22	43	—	—	—	—	—	—	—	—	—	—	—	—	—
—	—	—	12	15	27	27	27	54	—	—	—	—	—	—	—	—	—	—
4	5	9	29	32	61	10	10	20	—	—	—	—	—	—	—	—	—	—
5	3	8	—	—	—	—	—	—	—	—	—	—	—	—	—	—	—	—
12	8	20	9	9	18	—	—	—	—	—	—	—	—	—	—	—	—	—
—	1	1	97	83	180	—	—	—	—	—	—	—	—	—	—	—	—	—

---

[1] *augsb. konf.*

[2] *325 augsb. konf., 2 helv. konf.*

Kotar: Котар: Bos. Gradiška — Бос. Градишка.

Politička općina Mjesto Политичка опћина Мјесто	Kuće — Куће			Stanarske stranke Станарске странке	Prisutno žiteljstvo sa vojništvom Присутно житељство са војништвом	Prisutno civilno žiteljstvo					
									Srpsko-pravoslavni Српско-православни		
	nastanjene настањене	nenastanjene ненастањене	ukupno укупно			muško — мушко	žensko — женско	ukupno укупно	muško мушко	žensko женско	ukupno укупно
Cerovljani, *s. opć.* — **Церовљани.**											
Bukvik — Буквик	32	3	35	32	192	93	99	192	32	23	55
Cerovljani — Церовљани	148	5	153	148	819	430	389	819	255	228	483
Čelinovac — Челиновац	28	—	28	28	195	96	99	195	—	—	—
Dubrava-Königsfeld — Дубрава-Кенигсфелд	66	1	67	66	410	217	193	410	—	—	—
Cimiroti [Donji Kijevci], *s. opć.* — **Цимироти [Доњи Кијевци].**											
Cimiroti [Donji Kijevci] — Цимироти [Доњи Кијевци]	96	3	99	96	534	277	257	534	271	254	525
Dolina, *s. opć.* — **Долина.**											
Donja Dolina — Доња Долина	101	1	102	101	595	306	289	595	62	52	114
Gornja Dolina — Горња Долина	103	1	104	103	629	317	312	629	4	2	6
Donji Podgraci, *s. opć.* — **Доњи Подграци.**											
Donji Podgraci — Доњи Подграци	140	2	142	140	852	445	407	852	441	405	846
Dragelji, *s. opć* — **Драгељи.**											
Dragelji — Драгељи	76	3	79	76	449	227	222	449	227	222	449
Dubrava turska, *s. opć.* — **Дубрава турска.**											
Čikule — Чикуле	21	17	38	21	115	58	57	115	—	—	—
Dubrava turska — Дубрава турска	178	45	223	178	1080	576	504	1080	8	—	8
Liskovac — Лисковац	45	37	82	45	227	118	109	227	3	4	7
Rovine — Ровине	59	2	61	59	332	172	160	332	8	3	11
Gaštica, *s. opć.* — **Гаштица.**											
Gaštica — Гаштица	120	2	122	120	693	374	319	693	372	318	690
Gornji Kijevci, *s. opć.* — **Горњи Кијевци.**											
Gornji Kijevci — Горњи Кајевци	83	1	84	83	550	272	278	550	271	278	549
Gornji Podgraci, *s. opć.* — **Горњи Подграци.**											
Beraja — Берaja	20	1	21	20	125	66	59	125	64	57	121
Gornji Podgraci — Горњи Подграци	220	3	223	245	1469	774	695	1469	652	612	1264
Grbavci, *s. opć.* — **Грбавци.**											
Grbavci — Грбавци	169	—	169	169	1026	552	474	1026	547	473	1020
Jablanica, *s. opć.* — **Јабланица.**											
Jablanica — Јабланица	226	1	227	227	1466	755	711	1466	752	708	1460
Junuzovci, *s. opć.* — **Јунузовци.**											
Junuzovci — Јунузовци	98	5	103[1]	99	600	307	293	600	292	284	576
Karajzovci, *s opć.* — **Карајзовци.**											
Alajbegovci — Алајбеговци	26	—	26	26	182	83	99	182	83	99	182
Karajzovci — Карајзовци	144	2	146	144	944	485	459	944	474	449	923
Kozinci, *s opć.* — **Козинци.**											
Greda — Греда	24	2	26	27	141	79	62	141	60	40	100
Kozinci — Козинци	60	1	61	61	403	216	187	403	132	120	252
Mačkovac — Мачковац	72	1	73	72	452	226	226	452	90	98	188

---

[1] Osim toga 1 stan u kolima. — Осим тога 1 стан у колима.

Присутно цивилно житељство

Muslimani Муслимани			Katolici — Католици						Jevreji — Јевреји						Evangelici Евангелици			Ostali — Остали
			rimo-katolici римо-католици			grko-katolici грко-католици			sefardički (Špani.) сефардички (Шпањ.)			drugi — други						
muško мушко	žensko женско	ukupno укупно	muško мушко	žensko женско	ukupno укупно	muško мушко	žensko женско	ukupno укупно	muško мушко	žensko женско	ukupno укупно	muško мушко	žensko женско	ukupno укупно	muško мушко	žensko женско	ukupno укупно	
—	—	—	34	46	80	27	30	57	—	—	—	—	—	—	—	—	—	—
—	—	—	93	80	173	82	81	163	—	—	—	—	—	—	—	—	—	—
—	—	—	94	96	190	2	3	5	—	—	—	—	—	—	—	—	—	—
1	—	1	9	6	15	—	—	—	—	—	—	—	—	—	207	187	394[1]	—
4	—	4	1	1	2	1	2	3	—	—	—	—	—	—	—	—	—	—
—	—	—	244	237	481	—	—	—	—	—	—	—	—	—	—	—	—	—
—	—	—	313	310	623	—	—	—	—	—	—	—	—	—	—	—	—	—
4	—	4	—	2	2	—	—	—	—	—	—	—	—	—	—	—	—	—
—	—	—	—	—	—	—	—	—	—	—	—	—	—	—	—	—	—	—
58	57	115	—	—	—	—	—	—	—	—	—	—	—	—	—	—	—	—
562	499	1061	6	5	11	—	—	—	—	—	—	—	—	—	—	—	—	—
90	81	171	25	24	49	—	—	—	—	—	—	—	—	—	—	—	—	—
161	154	315	3	3	6	—	—	—	—	—	—	—	—	—	—	—	—	—
1	—	1	1	1	2	—	—	—	—	—	—	—	—	—	—	—	—	—
1	—	1	—	—	—	—	—	—	—	—	—	—	—	—	—	—	—	—
—	—	—	—	—	—	—	—	—	—	—	—	—	—	—	2	2	4[2]	—
9	—	9	101	74	175	9	9	18	—	—	—	3	—	3	—	—	—	—
3	—	3	2	1	3	—	—	—	—	—	—	—	—	—	—	—	—	—
—	—	—	3	3	6	—	—	—	—	—	—	—	—	—	—	—	—	—
7	2	9	4	3	7	4	4	8	—	—	—	—	—	—	—	—	—	—
—	—	—	—	—	—	—	—	—	—	—	—	—	—	—	—	—	—	—
—	—	—	8	6	14	3	4	7	—	—	—	—	—	—	—	—	—	—
4	—	4	11	16	27	4	6	10	—	—	—	—	—	—	—	—	—	—
3	1	4	81	66	147	—	—	—	—	—	—	—	—	—	—	—	—	—
—	—	—	136	128	264	—	—	—	—	—	—	—	—	—	—	—	—	—

---

[1] *augsb. konf.*
[2] *helv. konf.*

Kotar:
Котар: Bos. Gradiška — Бос. Градишка.

Politička općina Mjesto **Политичка опћина** Мјесто	Kuće — Куће			Stanarske stranke Станарске странке	Prisutno žiteljstvo sa vojništvom Присутно житељство са војништвом	Prisutno civilno žiteljstvo					
	nastanjene настањене	nenastanjene ненастањене	ukupno укупно			muško — мушко	žensko — женско	ukupno укупно	Srpsko-pravoslavni Српско-православни		
									muško мушко	žensko женско	ukupno укупно
Kukulje, *s. opć.* — **Кукуље.**											
Kosijerevo — Косијерево	99	3	102	99	543	285	258	543	281	256	537
Kukulje — Кукуље	134	5	139	134	786	411	375	786	411	375	786
Otoke — Отоке	27	1	28	27	149	84	65	149	84	65	149
Vakuf turski — Вакуф турски	21	2	23	21	100	50	50	100	—	—	—
Laminci, *s. opć.* — **Ламинци.**											
Brezići — Брезићи	98	2	100	104	643	312	331	643	291	314	605
Dubrava — Дубрава	122	1	123	123	708	351	357	708	308	318	626
Jaružani — Јаружани	51	—	51	51	333	189	144	333	189	144	333
Srednjani — Средњани	53	—	53	53	331	177	154	331	162	144	306
Mašići, *s. opć.* — **Машићи.**											
Jazovac — Јазовац	55	—	55	55	378	201	177	378	189	164	353
Mašići — Машићи	150	1	151	150	928	521	407	928	501	398	899
Vilusi — Вилуси	108	—	108	108	688	363	325	688	346	308	654
Miloševo Brdo, *s. opć.* — **Милошево Брдо.**											
Miloševo Brdo — Милошево Брдо	100	1	101	101	689	360	329	689	360	329	689
Mrčevci, *s. opć.* — **Мрчевци.**											
Mrčevci — Мрчевци	80	1	81	80	554	295	259	554	294	259	553
Seferovci — Сеферовци	58	2	60	58	358	182	176	358	167	169	336
Vakuf srpski — Вакуф српски	36	—	36	36	241	121	120	241	120	120	240
Orahova, *s. opć.* — **Орахова.**											
Orahova — Орахова	178	100	278	181	926	497	422	919	125	110	235
Sivolinac — Сиволинац	11	1	12	11	74	38	36	74	31	30	61
Orubica, *s. opć.* — **Орубица.**											
Gaj — Гај	41	1	42	42	238	133	105	238	125	100	225
Orubica — Орубица	40	3	43	40	211	104	107	211	90	89	179
Razboj, *s. opć.* — **Разбој.**											
Bajinci — Бајинци	135	2	137	135	836	409	427	836	402	420	822
Glamočani — Гламочани	79	3	82	79	498	265	233	498	264	232	496
Kladari — Кладари	83	2	85	83	520	256	264	520	255	264	519
Lilić — Лилић	25	2	27	25	199	105	94	199	105	94	199
Razboj — Разбој	104	—	104	104	612	321	291	612	313	288	601
Remanovci, *s. opć.* — **Ремановци.**											
Miljevačka Kozara — Миљевачка Козара	25	1	26	25	136	71	65	136	—	1	1
Miljevići — Миљевићи	37	—	37	37	199	90	109	199	90	109	199
Remanovci — Ремановци	152	—	152	152	865	448	417	865	440	415	855
Rogolje, *s. opć.* — **Рогоље.**											
Berek — Берек	46	—	46	46	270	146	124	270	132	116	248
Elezagići — Елезагићи	76	—	76	76	472	251	221	472	244	221	465
Rogolje — Рогоље	96	—	96	96	587	291	296	587	283	288	571
Sovljak, *s. opć.* — **Совљак.**											
Sovljak — Совљак	76	5	81	76	543	272	271	543	272	271	543
Trebovljani, *s. opć.* — **Требовљани.**											
Trebovljani — Требовљани	83	1	84	83	531	271	260	531	268	260	528
Trošelji, *s. opć.* — **Трошељи.**											
Trošelji — Трошељи	93	—	93	97	519	265	254	519	171	152	323

Присутно цивилно житељство

Muslimani Муслимани			Katolici — Католици						Jevreji — Јевреји						Evangelici Евангелици			Ostali — Остали
			rimo-katolici римо-католици			grko-katolici грко-католици			sefardički (Španj.) сефардички (Шпањ.)			drugi — други						
muško мушко	žensko женско	ukupno укупно	muško мушко	žensko женско	ukupno укупно	muško мушко	žensko женско	ukupno укупно	muško мушко	žensko женско	ukupno укупно	muško мушко	žensko женско	ukupno укупно	muško мушко	žensko женско	ukupno укупно	
4	1	5	—	1	1	—	—	—	—	—	—	—	—	—	—	—	—	—
—	—	—	—	—	—	—	—	—	—	—	—	—	—	—	—	—	—	—
—	—	—	—	—	—	—	—	—	—	—	—	—	—	—	—	—	—	—
50	50	100	—	—	—	—	—	—	—	—	—	—	—	—	—	—	—	—
—	—	—	20	17	37	—	—	—	—	—	—	—	—	—	1	—	1[1]	—
5	1	6	38	38	76	—	—	—	—	—	—	—	—	—	—	—	—	—
—	—	—	—	—	—	—	—	—	—	—	—	—	—	—	—	—	—	—
1	—	1	14	10	24	—	—	—	—	—	—	—	—	—	—	—	—	—
—	—	—	12	13	25	—	—	—	—	—	—	—	—	—	—	—	—	—
14	2	16	3	3	6	1	—	1	—	—	—	—	—	—	2	4	6[2]	—
2	—	2	8	12	20	4	4	8	—	—	—	—	—	—	3	1	4[2]	—
—	—	—	—	—	—	—	—	—	—	—	—	—	—	—	—	—	—	—
1	—	1	—	—	—	—	—	—	—	—	—	—	—	—	—	—	—	—
6	—	6	9	7	16	—	—	—	—	—	—	—	—	—	—	—	—	—
1	—	1	—	—	—	—	—	—	—	—	—	—	—	—	—	—	—	—
316	257	573	48	48	96	1	—	1	3	6	9	—	—	—	4	1	5[1]	—
—	—	—	7	6	13	—	—	—	—	—	—	—	—	—	—	—	—	—
2	—	2	6	5	11	—	—	—	—	—	—	—	—	—	—	—	—	—
—	—	—	14	18	32	—	—	—	—	—	—	—	—	—	—	—	—	—
2	—	2	5	7	12	—	—	—	—	—	—	—	—	—	—	—	—	—
—	—	—	1	1	2	—	—	—	—	—	—	—	—	—	—	—	—	—
1	—	1	—	—	—	—	—	—	—	—	—	—	—	—	—	—	—	—
—	—	—	—	—	—	—	—	—	—	—	—	—	—	—	—	—	—	—
3	—	3	—	—	—	5	3	8	—	—	—	—	—	—	—	—	—	—
—	—	—	70	64	134	1	—	1	—	—	—	—	—	—	—	—	—	—
—	—	—	—	—	—	—	—	—	—	—	—	—	—	—	—	—	—	—
5	—	5	—	—	—	3	2	5	—	—	—	—	—	—	—	—	—	—
—	—	—	9	3	12	5	5	10	—	—	—	—	—	—	—	—	—	—
7	—	7	—	—	—	—	—	—	—	—	—	—	—	—	—	—	—	—
2	—	2	6	8	14	—	—	—	—	—	—	—	—	—	—	—	—	—
—	—	—	—	—	—	—	—	—	—	—	—	—	—	—	—	—	—	—
3	—	3	—	—	—	—	—	—	—	—	—	—	—	—	—	—	—	—
—	—	—	71	80	151	—	—	—	—	—	—	—	—	—	23	22	45[3]	—

---

[1] *helv. konf.*
[2] *augsb. konf.*
[3] *29 augsb. konf., 16 helv. konf.*

Kotar: Котар: Bos. Gradiška — Бос. Градишка.

Politička općina Mjesto Политичка општина Мјесто	Kuće — Куће			Stanarske stranke Станарске странке	Prisutno žiteljstvo sa vojništvom Присутно житељство са војништвом	Prisutno civilno žiteljstvo					
	nastanjene настањене	nenastanjene ненастањене	ukupno укупно			muško — мушко	žensko — женско	ukupno укупно	Srpsko-pravoslavni Српско-православни muško мушко	žensko женско	ukupno укупно
Turjak, *s. opć.* — **Турјак.**											
Šaškinovci — Шашкиновци	21	1	22	21	118	63	55	118	63	55	118
Turjak — Турјак	354	4	358	354	2512	1338	1168	2506	1170	997	2167
Vrbaška, *s. opć.* — **Врбашка.**											
Vrbaška — Врбашка	155	—	155	155	903	458	445	903	448	441	889
Vrbaška (kolonija) — Врбашка (колонија)	21	—	21	21	131	79	52	131	—	—	—
Windhorst, *s. opć.* — **Виндхорст.**											
Donji Windhorst — Доњи Виндхорст	34	2	36	34	188	94	94	188	1	1	2
Gornji Windhorst — Горњи Виндхорст	110	5	115	110	730	377	353	730	21	16	37
Srednji Windhorst — Средњи Виндхорст	103	8	111	112	669	331	332	663	40	29	69
Cijeli kotar Цијели котар	6861	362	7223[1]	7008	41892	21786	20082	41868	15691	14452	30143

Kotar: Котар: Bos. Novi — Бос. Нови.

Politička općina Mjesto Политичка општина Мјесто	Kuće — Куће			Stanarske stranke Станарске странке	Prisutno žiteljstvo sa vojništvom Присутно житељство са војништвом	Prisutno civilno žiteljstvo					
	nastanjene настањене	nenastanjene ненастањене	ukupno укупно			muško — мушко	žensko — женско	ukupno укупно	Srpsko-pravoslavni Српско-православни muško мушко	žensko женско	ukupno укупно
Adrapovci, *s. opć.* — **Адраповци.**											
Adrapovci — Адраповци	58	2	60	58	313	159	154	313	148	146	294
Agići srpski, *s. opć.* — **Агићи српски.**											
Agići srpski — Агићи српски	133	3	136	133	802	418	384	802	402	372	774
Agići turski, *s. opć.* — **Агићи турски.**											
Donji Agići — Доњи Агићи	41	4	45	41	232	117	115	232	4	6	10
Gornji Agići — Горњи Агићи	84	6	90	84	444	238	206	444	2	3	5
Ahmetovci, — *s. opć.* **Ахметовци.**											
Ahmetovci — Ахметовци	71	—	71	72	465	243	222	465	243	222	465
Blagaj, *s. opć.* — **Благај.**											
Blagaj-Japra — Благај-Јапра	52	2	54	53	310	162	148	310	—	—	—
Blagaj-rijeka — Благај-ријека	67	6	73	67	394	223	171	394	64	60	124
Derviši — Дервиши	8	—	8	8	65	34	31	65	34	31	65
Bos. Novi, *gr. opć.* — **Бос. Нови.**											
Bos. Novi — Бос. Нови	629	96	725	685	3316	1717	1592	3309	419	398	817
Cerovica, *s opć.* — **Церовица.**											
Donja Cerovica — Доња Церовица	25	—	25	25	214	112	102	214	112	102	214
Gornja Cerovica — Горња Церовица	22	—	22	22	149	70	79	149	70	79	149
Crna Rijeka, *s. opć.* — **Црна Ријека.**											
Crna Rijeka — Црна Ријека	28	—	28	28	166	90	76	166	90	76	166
Čagjavica, *s. opć.* — **Чађавица.**											
Jablanička Čagjavica — Јабланичка Чађавица	47	—	47	47	296	154	142	296	150	142	292
Jugovčeva Čagjavica — Југовчева Чађавица	52	—	52	54	313	160	153	313	157	152	309
Muratbegova Čagjavica — Муратбегова Чађавица	51	1	52	52	456	245	211	456	245	211	456
Devetaci, *s. opć.* — **Деветаци.**											
Devetaci — Деветаци	36	—	36	36	324	154	170	324	153	170	323
Dobrljin, *s. opć..* — **Добрљин.**											
Dobrljin — Добрљин	146	5	151	146	1187	647	535	1182	434	366	800

---

[1] Osim toga 1 stan u kolima. — Осим тога 1 стан у колима.

Присутно цивилно житељство

Muslimani Муслимани			Katolici — Католици						Jevreji — Јевреји						Evangelici Евангелици			Ostali — Остали
			rimo-katolici римо-католици			grko-katolici грко-католици			sefardički (Španj.) сефардички (Шпањ.)			drugi — други						
muško мушко	žensko женско	ukupno укупно	muško мушко	žensko женско	ukupno укупно	muško мушко	žensko женско	ukupno укупно	muško мушко	žensko женско	ukupno укупно	muško мушко	žensko женско	ukupno укупно	muško мушко	žensko женско	ukupno укупно	
—	—	—	—	—	—	—	—	—	—	—	—	—	—	—	—	—	—	—
4	—	4	164	171	335	—	—	—	—	—	—	—	—	—	—	—	—	—
3	—	3	6	4	10	1	—	1	—	—	—	—	—	—	—	—	—	—
—	—	—	2	—	2	6	—	6	—	—	—	—	—	—	71	52	123[1]	—
6	3	9	87	90	177	—	—	—	—	—	—	—	—	—	—	—	—	—
—	—	—	335	324	659	3	—	3	—	—	—	—	—	—	18	13	31[2]	—
1	—	1	267	280	547	—	—	—	—	—	—	—	—	—	23	23	46[3]	—
2589	2250	4839	2924	2853	5777	209	199	408	3	6	9	13	14	27	357	308	665[4]	—

Kotar: Котар: Bos. Novi — Бос. Нови.

7	4	11	4	4	8	—	—	—	—	—	—	—	—	—	—	—	—	—
—	—	—	16	12	28	—	—	—	—	—	—	—	—	—	—	—	—	—
113	109	222	—	—	—	—	—	—	—	—	—	—	—	—	—	—	—	—
236	203	439	—	—	—	—	—	—	—	—	—	—	—	—	—	—	—	—
—	—	—	—	—	—	—	—	—	—	—	—	—	—	—	—	—	—	—
162	148	310	—	—	—	—	—	—	—	—	—	—	—	—	—	—	—	—
157	109	266	2	2	4	—	—	—	—	—	—	—	—	—	—	—	—	—
—	—	—	—	—	—	—	—	—	—	—	—	—	—	—	—	—	—	—
1121	1005	2126	166	179	345	1	—	1	—	—	—	6	6	12	3	4	7[1]	1[5]
—	—	—	—	—	—	—	—	—	—	—	—	—	—	—	—	—	—	—
—	—	—	—	—	—	—	—	—	—	—	—	—	—	—	—	—	—	—
—	—	—	—	—	—	—	—	—	—	—	—	—	—	—	—	—	—	—
4	—	4	—	—	—	—	—	—	—	—	—	—	—	—	—	—	—	—
3	1	4	—	—	—	—	—	—	—	—	—	—	—	—	—	—	—	—
—	—	—	—	—	—	—	—	—	—	—	—	—	—	—	—	—	—	—
1	—	1	—	—	—	—	—	—	—	—	—	—	—	—	—	—	—	—
2	—	2	206	161	367	1	1	2	—	—	—	—	—	—	4	7	11[1]	—

---

[1] *augsb. konf.*
[2] *26 augsb. konf., 5 helv. konf.*
[3] *38 augsb. konf., 8 helv. konf.*
[4] *626 augsb. konf., 39 helv. konf.*
[5] *bezvj.*

Kotar: Котар: Bos. Novi — Бос. Нови.

Politička općina Mjesto **Политичка опћина** Мјесто	Kuće — Кyħe			Stanarske stranke Станарске странке	Prisutno žiteljstvo sa vojništvom Присутно житељство са војништвом	Prisutno civilno žiteljstvo					
	nastanjene настањене	nenastanjene ненастањене	ukupno укупно			muško — мушко	žensko — женско	ukupno укупно	Srpsko-pravoslavni Српско-православни		
									muško мушко	žensko женско	ukupno укупно
Dolovljani, *s. opć.* — **Доловљани.**											
Dolovljani — Доловљани	32	3	35	32	176	92	84	176	5	3	8
Dombrava, *s. opć* — **Домбрава.**											
Dombrava — Домбрава	50	1	51	53	329	170	159	329	—	—	—
Džankića Rakani, *s. opć.* — **Џанкића Ракани.**											
Džankića Rakani — Џанкића Ракани	36	1	37	36	234	135	99	234	127	93	220
Grabašnica, *s. opć.* — **Грабашница.**											
Grabašnica — Грабашница	30	—	30	30	221	120	101	221	116	100	216
Hozići, *s. opć.* — **Хозићи.**											
Hozići — Хозићи	71	12	83	71	409	214	195	409	23	28	51
Joševa, *s. opć.* — **Јошева.**											
Joševa — Јошева	25	3	28	25	154	84	70	154	84	70	154
Kršlje, *s. opć.* — **Кршље.**											
Kršlje — Кршље	93	1	94	93	647	344	303	647	334	294	628
Kuljani, *s. opć.* — **Куљани.**											
Kuljani — Куљани	38	1	39	38	267	136	131	267	136	131	267
Lješljani, *s. opć.* — **Љешљани.**											
Lješljani — Љешљани	21	—	21	21	207	103	104	207	93	103	196
Mala Žuljevica, *s. opć.* — **Мала Жуљевица.**											
Mala Žuljevica — Мала Жуљевица	33	—	33	33	262	147	115	262	143	115	258
Maslovare, *s. opć.* — **Масловаре.**											
Maslovare srpske — Масловаре српске	45	1	46	45	265	138	127	265	138	127	265
Maslovare turske — Масловаре турске	20	6	26	20	140	81	59	140	1	—	1
Mazići, *s. opć.* — **Мазићи.**											
Mazići — Мазићи	18	—	18	18	139	70	69	139	67	68	135
Petkovac, *s. opć.* — **Петковац.**											
Petkovac — Петковац	45	2	47	45	327	162	165	327	162	165	327
Poljavnica, *s. opć.* — **Пољавница.**											
Bojište — Бојиште	30	—	30	30	161	86	75	161	86	75	161
Srednja Poljavnica — Средња Пољавница . .	50	4	54	50	376	206	170	376	206	170	376
Zdenjača — Здењача	28	—	28	28	173	82	91	173	80	88	168
Prusci, *s. opć.* — **Прусци.**											
Prusci — Прусци	113	2	115	113	848	451	397	848	448	397	845
Rakovac, *s. opć.* — **Раковац.**											
Rakovac — Раковац	20	1	21	20	141	72	69	141	68	69	137
Ravnice, *s. opć.* — **Равнице.**											
Ravnice — Равнице	84	1	85	84	519	285	234	519	267	227	494

Присутно цивилно житељство

Muslimani Муслимани			Katolici — Католици						Jevreji — Јевреји						Evangelici Евангелици			Ostali — Остали
			rimo-katolici римо-католици			grko-katolici грко-католици			sefardički (Španj.) сефардички (Шпањ.)			drugi — други						
muško мушко	žensko женско	ukupno укупно	muško мушко	žensko женско	ukupno укупно	muško мушко	žensko женско	ukupno укупно	muško мушко	žensko женско	ukupno укупно	muško мушко	žensko женско	ukupno укупно	muško мушко	žensko женско	ukupno укупно	
87	81	168	—	—	—	—	—	—	—	—	—	—	—	—	—	—	—	—
—	—	—	134	125	259	36	34	70	—	—	—	—	—	—	—	—	—	—
8	6	14	—	—	—	—	—	—	—	—	—	—	—	—	—	—	—	—
4	—	4	—	1	1	—	—	—	—	—	—	—	—	—	—	—	—	—
191	167	358	—	—	—	—	—	—	—	—	—	—	—	—	—	—	—	—
—	—	—	—	—	—	—	—	—	—	—	—	—	—	—	—	—	—	—
10	9	19	—	—	—	—	—	—	—	—	—	—	—	—	—	—	—	—
—	—	—	—	—	—	—	—	—	—	—	—	—	—	—	—	—	—	—
—	—	—	10	1	11	—	—	—	—	—	—	—	—	—	—	—	—	—
4	—	4	—	—	—	—	—	—	—	—	—	—	—	—	—	—	—	—
—	—	—	—	—	—	—	—	—	—	—	—	—	—	—	—	—	—	—
80	59	139	—	—	—	—	—	—	—	—	—	—	—	—	—	—	—	—
—	—	—	3	1	4	—	—	—	—	—	—	—	—	—	—	—	—	—
—	—	—	—	—	—	—	—	—	—	—	—	—	—	—	—	—	—	—
—	—	—	—	—	—	—	—	—	—	—	—	—	—	—	—	—	—	—
—	—	—	—	—	—	—	—	—	—	—	—	—	—	—	—	—	—	—
—	—	—	2	3	5	—	—	—	—	—	—	—	—	—	—	—	—	—
3	—	3	—	—	—	—	—	—	—	—	—	—	—	—	—	—	—	—
4	—	4	—	—	—	—	—	—	—	—	—	—	—	—	—	—	—	—
11	—	11	4	3	7	—	—	—	—	—	—	—	—	—	3	4	7[1]	—

---

[1] *augsb. konf.*

Kotar:
Котар: Bos. Novi — Бос. Нови.

Politička općina Mjesto Политичка опћина Мјесто	Kuće — Куће			Stanarske stranke Станарске странке	Prisutno žiteljstvo sa vojništvom Присутно житељство са војништвом	Prisutno civilno žiteljstvo					
	nastanjene настањене	nenastanjene ненастањене	ukupno укупно			muško — мушко	žensko — женско	ukupno укупно	Srpsko-pravoslavni Српско-православни		
									muško мушко	žensko женско	ukupno укупно
Suvača, *s. opć.* — **Сувача.**											
Mala Suvača — Мала Сувача	24	5	29	24	121	65	56	121	—	—	—
Velika Suvača — Велика Сувача	64	19	83	64	387	215	172	387	10	5	15
Svinjâ, *s. opć.* — **Свињâ.**											
Svinjâ prva — Свињâ прва	115	5	120	116	789	422	367	789	414	367	781
Svinjâ druga — Свињâ друга	88	1	89	90	672	370	302	672	362	298	660
Svodna, *s. opć.* — **Сводна.**											
Svodna — Сводна	180	7	187	179	1244	660	578	1238	631	556	1187
Trgovište, *s. opć.* — **Трговиште.**											
Trgovište — Трговиште	72	—	72	75	467	260	207	467	258	206	464
Vedovica, *s. opć.* — **Ведовица.**											
Vedovica — Ведовица	11	—	11	11	112	59	53	112	59	53	112
Velika Žuljevica, *s. opć* — **Велика Жуљевица.**											
Velika Žuljevica — Велика Жуљевица	89	1	90	89	685	352	333	685	352	333	685
Vitasovci, *s. opć.* — **Витасовци.**											
Vitasovci — Витасовци	67	3	70	68	548	284	264	548	278	255	533
Vodičevo, *s opć.* — **Водичево.**											
Donje Vodičevo — Доње Водичево	136	8	144	137	916	465	451	916	429	405	834
Gornje Vodičevo — Горње Водичево	72	—	72	72	681	359	322	681	359	322	681
Ukupno uži kotar Укупно ужи котар	3350	213	3563	3421	22063	11632	10413	22045	8463	7659	16122

Kotarska ispostava:
Котарска испостава: Bos. Kostajnica — Бос. Костајница.

Kotar:
Котар: Bos. Novi — Бос. Нови.

Bačvani i Babinac, *s. opć.* — **Бачвани и Бабинац.**											
Babinac — Бабинац	44	1	45	34	321	166	155	321	165	153	318
Bačvani — Бачвани	29	2	31	29	223	111	112	223	111	112	223
Bos. Kostajnica, *gr. opć.* — **Бос. Костајница.**											
Bos. Kostajnica — Бос Костајница	274	20	294	294	1382	702	674	1376	187	198	385
Čitluk, *s. opć.* — **Читлук.**											
Čitluk — Читлук	114	1	115	114	958	512	446	958	509	446	955
Kalenderi, *s. opć* — **Календери.**											
Kalenderi — Календери	73	—	73	73	498	262	236	498	257	235	492
Mrakodo, *s. opć.* — **Мракодо.**											
Mrakodo — Мракодо	101	3	104	102	672	346	326	672	312	281	593
Petrinja, *s. opć.* — **Петриња.**											
Petrinja — Петриња	103	—	103	103	669	341	328	669	340	328	668
Pobrgjani, *s. opć.* — **Побрђани.**											
Guvnjani — Гувњани	24	—	24	24	170	87	83	170	87	83	170
Pobrgjani — Побрђани	42	—	42	42	292	158	134	292	158	134	292

Kotar:
Котар: Bos. Novi — Бос. Нови.

Присутно цивилно житељство

Muslimani Муслимани			Katolici — Католици						Jevreji — Јевреји						Evangelici Евангелици			Ostali — Остали
			rimo-katolici римо-католици			grko-katolici грко-католици			sefardički (Španj.) сефардички (Шпањ.)			drugi — други						
muško мушко	žensko женско	ukupno укупно	muško мушко	žensko женско	ukupno укупно	muško мушко	žensko женско	ukupno укупно	muško мушко	žensko женско	ukupno укупно	muško мушко	žensko женско	ukupno укупно	muško мушко	žensko женско	ukupno укупно	
65	56	121	—	—	—	—	—	—	—	—	—	—	—	—	—	—	—	—
205	167	372	—	—	—	—	—	—	—	—	—	—	—	—	—	—	—	—
8	—	8	—	—	—	—	—	—	—	—	—	—	—	—	—	—	—	—
5	—	5	3	4	7	—	—	—	—	—	—	—	—	—	—	—	—	—
8	—	8	21	22	43	—	—	—	—	—	—	—	—	—	—	—	—	—
2	—	2	—	1	1	—	—	—	—	—	—	—	—	—	—	—	—	—
—	—	—	—	—	—	—	—	—	—	—	—	—	—	—	—	—	—	—
—	—	—	—	—	—	—	—	—	—	—	—	—	—	—	—	—	—	—
6	9	15	—	—	—	—	—	—	—	—	—	—	—	—	—	—	—	—
—	—	—	36	46	82	—	—	—	—	—	—	—	—	—	—	—	—	—
—	—	—	—	—	—	—	—	—	—	—	—	—	—	—	—	—	—	—
2507	2133	4640	607	565	1172	38	35	73	—	—	—	6	6	12	10	15	25[1]	1[2]

Kotar:
Котар: Bos. Novi — Бос. Нови.

Kotarska ispostava:
Котарска испостава: Bos. Kostajnica — Бос. Костајница.

1	—	1	—	2	2	—	—	—	—	—	—	—	—	—	—	—	—	—
—	—	—	—	—	—	—	—	—	—	—	—	—	—	—	—	—	—	—
368	318	686	135	151	286	—	—	—	—	—	—	7	5	12	5	2	7[1]	—
3	—	3	—	—	—	—	—	—	—	—	—	—	—	—	—	—	—	—
5	—	5	—	1	1	—	—	—	—	—	—	—	—	—	—	—	—	—
—	—	—	34	45	79	—	—	—	—	—	—	—	—	—	—	—	—	—
1	—	1	—	—	—	—	—	—	—	—	—	—	—	—	—	—	—	—
—	—	—	—	—	—	—	—	—	—	—	—	—	—	—	—	—	—	—
—	—	—	—	—	—	—	—	—	—	—	—	—	—	—	—	—	—	—

---

[1] *augsb. konf.*
[2] *bezej.*

Kotarska ispostava: / Котарска испостава: Bos. Kostajnica — Бос. Костајница. Kotar: / Котар: Bos. Novi — Бос. Нови.

Politička općina Mjesto Политичка опћина Мјесто	Kuće — Куће			Stanarske stranke Станарске странке	Prisutno žiteljstvo sa vojništvom Присутно житељство са војништвом	Prisutno civilno žiteljstvo					
	nastanjene настањене	nenastanjene ненастањене	ukupno укупно			muško — мушко	žensko — женско	ukupno укупно	Srpsko-pravoslavni Српско-православни		
									muško мушко	žensko женско	ukupno укупно
Slabinja, *s. opć.* — **Слабиња.**											
Slabinja — Слабиња	126	—	126	126	989	520	469	989	517	468	985
Strigova, *s. opć.* — **Стригова.**											
Strigova — Стригова	111	—	111	111	898	464	434	898	464	434	898
Tavija, *s. opć* — **Тавија.**											
Tavija — Тавија	56	—	56	56	322	166	156	322	150	138	288
Ukupno kotarska ispostava Укупно котарска испостава	1097	27	1124	1108	7394	3835	3553	7388	3257	3010	6267
Cijeli kotar Цијели котар	4447	240	4687	4529	29457	15467	13966	29433	11720	10669	22389

Kotar: / Котар: Dervanta — Дервента.

Politička općina Mjesto	nastanjene	nenastanjene	ukupno	Stanarske stranke	Prisutno žiteljstvo sa vojništvom	muško	žensko	ukupno	Srpsko-pravoslavni muško	Srpsko-pravoslavni žensko	Srpsko-pravoslavni ukupno
Agići, *s. opć.* — **Агићи.**											
Agići — Агићи	46	1	47	46	318	172	146	318	143	125	268
Barica, *s. opć.* — **Барица.**											
Barica — Барица	48	—	48	49	252	135	117	252	132	116	248
Bijelo Brdo, *s opć* — **Бијело Брдо.**											
Bijelo Brdo — Бијело Брдо	91	1	92	91	683	362	321	683	—	—	—
Božinci (katolički), *s. opć.* — **Божинци (католички).**											
Božinci (katolički) — Божинци (католички)	58	4	62	58	378	199	179	378	—	—	—
Božinci [kolonija], *s. opć.* — **Божинци [колонија].**											
Božinci [kolonija] — Божинци [колонија]	18	2	20	18	98	51	47	98	—	—	—
Božinci srpki, *s. opć.* — **Божинци српски.**											
Božinci srpski — Божинци српски	84	1	85	85	466	240	226	466	240	226	466
Brezik, *s. opć.* — **Брезик.**											
Brezik — Брезик	57	—	57	57	374	196	178	374	—	—	—
Bukovac, *s. opć.* — **Буковац.**											
Bukovac — Буковац	17	—	17	17	102	46	56	102	—	—	—
Bukovica katolička, *s. opć.* — **Буковица католичка.**											
Bukovica katolička — Буковица католичка	75	3	78	75	436	236	200	436	—	—	—
Bukovica srpska, *s. opć.* — **Буковица српска.**											
Bukovica srpska — Буковица српска	40	—	40	40	200	104	96	200	93	88	181
Bunar, *s. opć.* — **Бунар.**											
Bunar — Бунар	37	1	38	37	231	124	107	231	—	—	—
Dažnica, *s. opć.* — **Дажница.**											
Dažnica — Дажница	36	1	37	37	222	122	100	222	1	—	1

Kotar:
Котар: Bos. Novi — Бос. Нови.

Kotarska ispostava:
Котарска испостава: Bos. Kostajnica — Бос. Костајница.

Присутно цивилно житељство

Muslimani Муслимани			Katolici — Католици						Jevreji — Јевреји						Evangelici Евангелици			Ostali — Остали
			rimo-katolici римо-католици			grko-katolici грко-католици			sefardički (Španj.) сефардички (Шпањ.)			drugi — други						
muško мушко	žensko женско	ukupno укупно	muško мушко	žensko женско	ukupno укупно	muško мушко	žensko женско	ukupno укупно	muško мушко	žensko женско	ukupno укупно	muško мушко	žensko женско	ukupno укупно	muško мушко	žensko женско	ukupno укупно	
2	—	2	1	1	2	—	—	—	—	—	—	—	—	—	—	—	—	—
—	—	—	—	—	—	—	—	—	—	—	—	—	—	—	—	—	—	—
—	—	—	16	18	34	—	—	—	—	—	—	—	—	—	—	—	—	—
380	318	698	186	218	404	—	—	—	—	—	—	7	5	12	5	2	7[1]	—
2887	2451	5338	793	783	1576	38	35	73	—	—	—	13	11	24	15	17	32[1]	1[2]

Kotar:
Котар: Derventa — Дервента.

—	—	—	25	18	43	4	3	7	—	—	—	—	—	—	—	—	—	—
—	—	—	3	1	4	—	—	—	—	—	—	—	—	—	—	—	—	—
—	—	—	359	318	677	3	3	6	—	—	—	—	—	—	—	—	—	—
—	—	—	188	165	353	11	14	25	—	—	—	—	—	—	—	—	—	—
—	—	—	21	18	39	—	—	—	—	—	—	—	—	—	30	29	59[1]	—
—	—	—	—	—	—	—	—	—	—	—	—	—	—	—	—	—	—	—
—	—	—	196	178	374	—	—	—	—	—	—	—	—	—	—	—	—	—
3	2	5	36	50	86	7	4	11	—	—	—	—	—	—	—	—	—	—
—	—	—	236	200	436	—	—	—	—	—	—	—	—	—	—	—	—	—
—	—	—	11	8	19	—	—	—	—	—	—	—	—	—	—	—	—	—
—	—	—	111	100	211	7	3	10	—	—	—	—	—	—	6	4	10[1]	—
—	—	—	117	100	217	4	—	4	—	—	—	—	—	—	—	—	—	—

---

[1] *augsb. konf.*
[2] *bezvj.*

Kotar:
Котар: Derventa — Дервента.

Politička općina Mjesto Политичка опћина Мјесто	Kuće — Куће			Stanarske stranke Станарске странке	Prisutno žiteljstvo sa vojništvom Присутно житељство са војништвом	Prisutno civilno žiteljstvo					
									Srpsko-pravoslavni Српско-православни		
	nastanjene настањене	nenastanjene ненастањене	ukupno укупно			muško — мушко	žensko — женско	ukupno укупно	muško мушко	žensko женско	ukupno укупно
Derventa, *gr. opć.* — **Дервента.**											
Derventa — Дервента	1098	139	1237	1121	5531	2775	2588	5363	414	312	726
Detlak, *s. opć.* — **Детлак.**											
Detlak — Детлак	61	—	61	61	395	221	174	395	221	174	395
Donja Bišnja, *s. opć.* — **Доња Бишња.**											
Donja Bišnja — Доња Бишња	21	2	23	22	148	84	64	148	42	31	73
Donja Lupljanica, *s. opć.* — **Доња Лупљаница.**											
Donja Lupljanica — Доња Лупљаница	103	—	103	103	684	388	296	684	373	287	660
Dubočac, *s. opć.* — **Дубочац.**											
Dubočac — Дубочац	101	13	114	101	465	235	230	465	17	14	31
Foča, *s. opć.* — **Фоча.**											
Foča — Фоча	117	4	121	121	811	412	399	811	—	—	—
Glogovica, *s. opć.* — **Глоговица.**											
Glogovica — Глоговица	97	7	104	97	600	308	292	600	308	292	600
Gornja Bišnja, *s. opć.* — **Горња Бишња.**											
Gornja Bišnja — Горња Бишња	51	—	51	51	307	164	143	307	3	4	7
Gornja Lupljanica, *s. opć.* — **Горња Лупљаница.**											
Gornja Lupljanica — Горња Лупљаница	83	1	84	82	537	281	256	537	82	93	175
Gradac, *s. opć.* — **Градац.**											
Gradac — Градац	35	—	35	35	206	106	100	206	9	6	15
Gradina, *s. opć.* — **Градина.**											
Gradina — Градина	25	—	25	27	253	125	128	253	—	—	—
Johovac, *s. opć.* — **Јоховац.**											
Johovac — Јоховац	160	3	163	161	1059	561	498	1059	6	6	12
Kalenderovci srpski, *s. opć.* — **Календеровци српски.**											
Kalenderovci srpski — Календеровци српски	56	1	57	56	350	194	156	350	119	95	214
Kalenderovci turski, *s. opć.* — **Календеровци турски.**											
Kalenderovci turski — Календеровци турски	26	—	26	26	125	66	59	125	18	15	33
Kladari, *s. opć.* — **Кладари.**											
Kladari — Кладари	42	1	43	42	252	123	129	252	123	129	252
Komarica, *s. opć.* — **Комарица.**											
Komarica — Комарица	110	1	111	110	698	355	343	698	4	7	11
Korače, *s. opć.* — **Кораће.**											
Korače — Кораће	141	—	141	145	955	480	475	955	9	8	17
Kostreš, *s. opć.* — **Кострeш.**											
Kostreš — Кострeш	39	1	40	42	279	139	140	279	139	140	279

Присутно цивилно житељство

Muslimani Муслимани			Katolici — Католици						Jevreji — Јевреји						Evangelici Евангелици			Ostali — Остали
			rimo-katolici римо-католици			grko-katolici грко-католици			sefardički (Španj.) сефардички (Шпањ.)			drugi — други						
muško мушко	žensko женско	ukupno укупно	muško мушко	žensko женско	ukupno укупно	muško мушко	žensko женско	ukupno укупно	muško мушко	žensko женско	ukupno укупно	muško мушко	žensko женско	ukupno укупно	muško мушко	žensko женско	ukupno укупно	
1588	1467	3055	642	680	1322	33	25	58	41	35	76	30	30	60	26	36	62[1]	4[2]
—	—	—	—	—	—	—	—	—	—	—	—	—	—	—	—	—	—	—
1	—	1	41	33	74	—	—	—	—	—	—	—	—	—	—	—	—	—
—	—	—	15	9	24	—	—	—	—	—	—	—	—	—	—	—	—	—
190	184	374	28	32	60	—	—	—	—	—	—	—	—	—	—	—	—	—
—	—	—	412	399	811	—	—	—	—	—	—	—	—	—	—	—	—	—
—	—	—	—	—	—	—	—	—	—	—	—	—	—	—	—	—	—	—
—	—	—	161	139	300	—	—	—	—	—	—	—	—	—	—	—	—	—
1	—	1	198	163	361	—	—	—	—	—	—	—	—	—	—	—	—	—
—	—	—	95	92	187	2	2	4	—	—	—	—	—	—	—	—	—	—
1	—	1	124	128	252	—	—	—	—	—	—	—	—	—	—	—	—	—
—	—	—	554	492	1046	—	—	—	—	—	—	—	—	—	1	—	1[3]	—
9	5	14	39	40	79	27	16	43	—	—	—	—	—	—	—	—	—	—
31	30	61	17	14	31	—	—	—	—	—	—	—	—	—	—	—	—	—
—	—	—	—	—	—	—	—	—	—	—	—	—	—	—	—	—	—	—
—	—	—	351	336	687	—	—	—	—	—	—	—	—	—	—	—	—	—
—	—	—	446	442	888	—	—	—	—	—	—	—	—	—	25	25	50[3]	—
—	—	—	—	—	—	—	—	—	—	—	—	—	—	—	—	—	—	—

---

[1] *25 augsb. konf., 37 helv. konf.*
[2] *Bapt.*
[3] *augsb. konf.*

Kotar: Котар: Derventa — Дервента.

Politička općina Mjesto Политичка опћина Мјесто	Kuće — Кућe			Stanarske stranke Станарске странке	Prisutno žiteljstvo sa vojništvom Присутно житељство са војништвом	Prisutno civilno žiteljstvo					
	nastanjene настањене	nenastanjene ненастањене	ukupno укупно			muško — мушко	žensko — женско	ukupno укупно	Srpsko-pravoslavni Српско-православни		
									muško мушко	žensko женско	ukupno укупно
Kotorsko, *s. opć.* — **Которско.**											
Kotorsko — Которско	230	10	240	253	1252	669	577	1246	1	4	5
Kovačevci, *s. opć.* — **Ковачевци.**											
Kovačevci — Ковачевци	31	1	32	31	203	112	91	203	—	—	—
Kulina, *s. opć.* — **Кулина.**											
Kulina — Кулина	87	8	95	87	568	283	285	568	28	36	64
Kuljenovci, *s. opć.* — **Куљеновци.**											
Kuljenovci — Куљеновци	57	5	62	58	364	194	170	364	35	34	69
Lužani Mulabegovi, *s. opć.* — **Лужани Мулабегови.**											
Lužani Mulabegovi — Лужани Мулабегови	76	3	79	77	487	241	246	487	210	215	425
Lužani Šemsibegovi, *s. opć.* — **Лужани Шемсибегови.**											
Lužani Šemsibegovi — Лужани Шемсибегови	66	—	66	66	453	236	217	453	96	87	183
Majevac, *s. opć.* — **Мајевац.**											
Majevac — Мајевац	82	—	82	85	440	229	211	440	220	207	427
Mala Sočanica, *s. opć.* — **Мала Сочаница.**											
Mala Sočanica — Мала Сочаница	58	2	60	58	334	169	165	334	72	77	149
Mali Prnjavor, *s. opć.* — **Мали Прњавор.**											
Mali Prnjavor — Мали Прњавор	59	—	59	59	392	202	190	392	179	169	348
Mišinci, *s. opć.* — **Мишинци.**											
Mišinci — Мишинци	104	6	110	104	757	402	355	757	94	88	182
Miškovci, *s. opć.* — **Мишковци.**											
Miškovci — Мишковци	85	1	86	85	474	238	236	474	232	227	459
Modran, *s. opć.* — **Модран.**											
Modran — Модран	124	1	125	126	885	453	432	885	5	1	6
Osojci, *s. opć.* — **Осојци.**											
Osojci — Осојци	18	—	18	21	137	73	64	137	39	29	68
Ovsine, *s. opć.* — **Овсине.**											
Ovsine — Овсине	25	—	25	25	202	114	88	202	114	88	202
Pjevalovac, *s. opć.* — **Пјеваловац.**											
Pjevalovac — Пјеваловац	46	2	48	46	258	137	121	258	38	28	66
Podnovlje, *s. opć.* — **Подновље.**											
Podnovlje — Подновље	164	5	169	164	846	416	425	841	374	374	748
Poljari, *s. opć.* — **Пољари.**											
Poljari — Пољари	35	—	35	35	295	148	147	295	1	—	1
Polje, *s. opć.* — **Поље.**											
Polje — Поље	90	3	93	90	555	276	279	555	113	126	239

Присутно цивилно житељство

Muslimani Муслимани			Katolici — Католици						Jevreji — Јевреји						Evangelici Евангелици			Ostali — Остали
			rimo-katolici римо-католици			grko-katolici грко-католици			sefardički (Španj.) сефардички (Шпањ.)			drugi — други						
muško мушко	žensko женско	ukupno укупно	muško мушко	žensko женско	ukupno укупно	muško мушко	žensko женско	ukupno укупно	muško мушко	žensko женско	ukupno укупно	muško мушко	žensko женско	ukupno укупно	muško мушко	žensko женско	ukupno укупно	
662	571	1233	6	2	8	—	—	—	—	—	—	—	—	—	—	—	—	—
14	9	23	88	67	155	10	15	25	—	—	—	—	—	—	—	—	—	—
—	—	—	255	249	504	—	—	—	—	—	—	—	—	—	—	—	—	—
3	1	4	149	132	281	7	3	10	—	—	—	—	—	—	—	—	—	—
—	—	—	31	31	62	—	—	—	—	—	—	—	—	—	—	—	—	—
—	—	—	134	124	258	6	6	12	—	—	—	—	—	—	—	—	—	—
—	—	—	9	4	13	—	—	—	—	—	—	—	—	—	—	—	—	—
—	—	—	97	88	185	—	—	—	—	—	—	—	—	—	—	—	—	—
—	—	—	23	21	44	—	—	—	—	—	—	—	—	—	—	—	—	—
3	—	3	305	267	572	—	—	—	—	—	—	—	—	—	—	—	—	—
—	—	—	5	5	10	1	4	5	—	—	—	—	—	—	—	—	—	—
—	—	—	442	430	872	6	1	7	—	—	—	—	—	—	—	—	—	—
2	1	3	21	21	42	5	3	8	—	—	—	—	—	—	6	10	16[1]	—
—	—	—	—	—	—	—	—	—	—	—	—	—	—	—	—	—	—	—
—	—	—	98	93	191	—	—	—	—	—	—	—	—	—	1	—	1[1]	—
—	—	—	42	51	93	—	—	—	—	—	—	—	—	—	—	—	—	—
—	—	—	146	144	290	1	3	4	—	—	—	—	—	—	—	—	—	—
—	—	—	159	150	309	2	3	5	—	—	—	—	—	—	2	—	2[2]	—

---

[1] *helv. konf.*
[2] *augsb. konf.*

Kotar:
Котар: Derventa — Дервента.

Politička općina Mjesto Политичка опћина Мјесто	Kuće — Куће			Stanarske stranke Станарске странке	Prisutno žiteljstvo sa vojništvom Присутно житељство са војништвом	Prisutno civilno žiteljstvo					
									Srpsko-pravoslavni Српско-православни		
	nastanjene настањене	nenastanjene ненастањене	ukupno укупно			muško — мушко	žensko — женско	ukupno укупно	muško мушко	žensko женско	ukupno укупно
Rapčani, *s. opć.* — **Рапчани.**											
Rapčani — Рапчани	24	—	24	24	147	77	70	147	64	60	124
Ritešić, *s. opć.* — **Ритешић.**											
Ritešić — Ритешић	103	2	105	103	591	316	275	591	229	186	415
Stanići, *s. opć.* — **Станићи.**											
Stanići — Станићи	41	—	41	41	318	152	166	318	—	—	—
Šušnjari, *s. opć.* — **Шушњари.**											
Šušnjari — Шушњари	67	2	69	67	391	217	174	391	2	2	4
Tetima, *s. opć.* — **Тетима.**											
Tetima — Тетима	52	—	52	52	323	160	163	323	1	3	4
Trnjani, *s. opć.* — **Трњани.**											
Trnjani — Трњани	121	6	127	121	673	360	313	673	356	312	668
Trstenci, *s. opć.* — **Трстенци.**											
Trstenci — Трстенци	95	—	95	95	537	283	254	537	251	225	476
Tunjestala, *s. opć.* — **Туњестала.**											
Tunjestala — Туњестала	23	—	23	23	168	90	78	168	—	—	—
Velika, *s. opć.* — **Велика.**											
Velika — Велика	43	5	48	43	235	125	110	235	—	—	—
Velika Sočanica, *s. opć.* — **Велика Сочаница.**											
Velika Sočanica — Велика Сочаница	164	1	165	164	1156	602	554	1156	600	553	1153
Veliki Prnjavor, *s. opć.* — **Велики Прњавор.**											
Veliki Prnjavor — Велики Прњавор	60	2	62	60	426	198	228	426	18	20	38
Višnjik, *s. opć.* — **Вишњик.**											
Višnjik — Вишњик	115	1	116	116	722	380	342	722	119	99	218
Vranduk, *s. opć.* — **Врандук.**											
Vranduk — Врандук	24	—	24	24	126	64	62	126	—	—	—
Vrhovi, *s. opć.* — **Врхови.**											
Vrhovi — Врхови	53	—	53	53	372	201	171	372	1	—	1
Zarići, *s. opć.* — **Зарићи.**											
Zarići — Зарићи	27	—	27	27	138	77	61	138	73	53	126
Zelenike, *s. opć.* — **Зеленике.**											
Zelenike — Зеленике	49	—	49	49	303	170	133	303	8	5	13
Žeravac, *s. opć.* — **Жеравац.**											
Žeravac — Жеравац	101	4	105	101	617	323	294	617	52	38	90
Živinice, *s. opć.* — **Живинице.**											
Živinice — Живинице	80	—	80	80	513	273	240	513	13	16	29
Ukupno uži kotar **Укупно ужи котар**	5652	257	5909	5726	34073	17664	16230	33894	6134	5530	11664

Присутно цивилно житељство

Muslimani Муслимани			Katolici — Католици						Jevreji — Јевреји						Evangelici Евангелици			Ostali — Остали
			rimo-katolici римо-католици			grko-katolici грко-католици			sefardički (Španj.) сефардички (Шпањ.)			drugi — други						
muško мушко	žensko женско	ukupno укупно	muško мушко	žensko женско	ukupno укупно	muško мушко	žensko женско	ukupno укупно	muško мушко	žensko женско	ukupno укупно	muško мушко	žensko женско	ukupno укупно	muško мушко	žensko женско	ukupno укупно	
—	—	—	13	10	23	—	—	—	—	—	—	—	—	—	—	—	—	—
1	—	1	81	86	167	5	3	8	—	—	—	—	—	—	—	—	—	—
6	8	14	146	158	304	—	—	—	—	—	—	—	—	—	—	—	—	—
—	—	—	215	172	387	—	—	—	—	—	—	—	—	—	—	—	—	—
3	4	7	141	152	293	15	4	19	—	—	—	—	—	—	—	—	—	—
2	—	2	2	1	3	—	—	—	—	—	—	—	—	—	—	—	—	—
9	4	13	13	10	23	—	—	—	—	—	—	—	—	—	10	15	25[1]	—
—	—	—	90	78	168	—	—	—	—	—	—	—	—	—	—	—	—	—
125	110	235	—	—	—	—	—	—	—	—	—	—	—	—	—	—	—	—
2	1	3	—	—	—	—	—	—	—	—	—	—	—	—	—	—	—	—
—	—	—	180	208	388	—	—	—	—	—	—	—	—	—	—	—	—	—
—	—	—	261	243	504	—	—	—	—	—	—	—	—	—	—	—	—	—
—	—	—	62	62	124	2	—	2	—	—	—	—	—	—	—	—	—	—
—	—	—	200	171	371	—	—	—	—	—	—	—	—	—	—	—	—	—
—	—	—	4	8	12	—	—	—	—	—	—	—	—	—	—	—	—	—
—	—	—	162	128	290	—	—	—	—	—	—	—	—	—	—	—	—	—
—	—	—	269	252	521	—	—	—	—	—	—	—	—	—	2	4	6[1]	—
—	—	—	260	224	484	—	—	—	—	—	—	—	—	—	—	—	—	—
2656	2397	5053	8535	7997	16532	158	115	273	41	35	76	30	30	60	109	123	232[2]	4[3]

---

[1] *helv. konf.*
[2] *147 augsb. konf., 85 helv. konf.*
[3] *Bapt.*

Kotarska ispostava: / Котарска испостава: Bos. Brod — Бос. Брод.

Kotar: / Котар: Derventa — Дервента.

Politička općina Mjesto Политичка опћина Мјесто	Kuće — Куће			Stanarske stranke Станарске странке	Prisutno žiteljstvo sa vojništvom Присутно житељство са војништвом	Prisutno civilno žiteljstvo					
	nastanjene настањене	nenastanjene ненастањене	ukupno укупно			muško — мушко	žensko — женско	ukupno укупно	Srpsko-pravoslavni Српско-православни		
									muško мушко	žensko женско	ukupno укупно
Bos. Brod, *gr. opć.* — **Бос. Брод.**											
Bos. Brod — Бос. Брод	534	78	612	764	3384	1701	1677	3378	272	234	506
Donja Močila, *s. opć.* — **Доња Мочила.**											
Donja Močila — Доња Мочила	41	4	45	42	316	171	145	316	108	85	193
Donji Klakar, *s. opć.* — **Доњи Клакар.**											
Donji Klakar — Доњи Клакар	113	1	114	113	681	340	341	681	291	305	596
Gornja Močila, *s. opć.* — **Горња Мочила.**											
Gornja Močila — Горња Мочила	60	1	61	60	409	227	182	409	54	56	110
Gornji Klakar, *s. opć.* — **Горњи Клакар.**											
Gornji Klakar — Горњи Клакар	93	1	94	93	538	262	276	538	257	267	524
Grk, *s. opć.* — **Грк.**											
Grk — Грк	103	7	110	103	652	328	324	652	126	110	236
Kolibe katoličke, *s. opć.* — **Колибе католичке.**											
Kolibe katoličke — Колибе католичке	68	—	68	68	395	195	200	395	—	—	—
Kolibe turske, *s. opć.* — **Колибе турске.**											
Kolibe turske — Колибе турске	104	17	121	120	649	335	314	649	9	15	24
Kričanovo, *s. opć.* — **Кричаново.**											
Kričanovo — Кричаново	90	—	90	95	533	282	251	533	33	39	72
Liješće, *s. opć.* — **Лијешће.**											
Liješće — Лијешће	193	6	199	193	1201	622	579	1201	619	576	1195
Mala Brusnica, *s. opć.* — **Мала Брусница.**											
Mala Brusnica — Мала Брусница	67	2	69	67	452	244	208	452	163	144	307
Novo Selo katoličko, *s. opć.* — **Ново Село католичко.**											
Novo Selo katoličko — Ново Село католичко	169	2	171	169	1088	563	525	1088	76	73	149
Novo Selo srpsko, *s. opć.* — **Ново Село српско.**											
Novo Selo srpsko — Ново Село српско	69	2	71	69	377	184	193	377	161	175	336
Poloj, *s. opć.* — **Полој.**											
Poloj — Полој	119	—	119	119	736	382	354	736	379	349	728
Sijekovac, *s. opć.* — **Сијековац.**											
Sijekovac — Сијековац	111	20	131	140	634	340	294	634	60	45	105
Umka, *s. opć.* — **Умка.**											
Umka — Умка	44	3	47	44	238	132	106	238	74	65	139
Velika Brusnica, *s. opć.* — **Велика Брусница.**											
Velika Brusnica — Велика Брусница	144	2	146	144	901	478	423	901	141	122	263
Vinska, *s. opć.* — **Винска.**											
Vinska — Винска	86	3	89	86	511	266	245	511	232	214	446
Vrela, *s. opć.* — **Врела.**											
Vrela — Врела	126	5	131	127	709	367	342	709	177	177	354
Ukupno kotarska ispostava Укупно котарска испостава	2334	154	2488	2616	14404	7419	6979	14398	3232	3051	6283

Kotar: Котар: Derventa — Дервента.

Kotarska ispostava: Котарска испостава: Bos. Brod — Бос. Брод.

Присутно цивилно житељство

Muslimani Муслимани			Katolici — Католици						Jevreji — Јевреји						Evangelici Евангелици			Ostali — Остали
			rimo-katolici римо-католици			grko-katolici грко-католици			sefardički (Španj.) сефардички (Шпањ.)			drugi — други						
muško мушко	žensko женско	ukupno укупно	muško мушко	žensko женско	ukupno укупно	muško мушко	žensko женско	ukupno укупно	muško мушко	žensko женско	ukupno укупно	muško мушко	žensko женско	ukupno укупно	muško мушко	žensko женско	ukupno укупно	
356	316	672	939	997	1936	7	9	16	27	25	52	58	53	111	42	43	85[1]	—
—	—	—	63	60	123	—	—	—	—	—	—	—	—	—	—	—	—	—
4	2	6	45	34	79	—	—	—	—	—	—	—	—	—	—	—	—	—
—	—	—	173	126	299	—	—	—	—	—	—	—	—	—	—	—	—	—
—	—	—	5	9	14	—	—	—	—	—	—	—	—	—	—	—	—	—
—	—	—	202	214	416	—	—	—	—	—	—	—	—	—	—	—	—	—
—	—	—	195	200	395	—	—	—	—	—	—	—	—	—	—	—	—	—
273	252	525	53	47	100	—	—	—	—	—	—	—	—	—	—	—	—	—
—	—	—	249	212	461	—	—	—	—	—	—	—	—	—	—	—	—	—
—	—	—	3	3	6	—	—	—	—	—	—	—	—	—	—	—	—	—
—	—	—	81	64	145	—	—	—	—	—	—	—	—	—	—	—	—	—
—	—	—	487	452	939	—	—	—	—	—	—	—	—	—	—	—	—	—
—	—	—	23	18	41	—	—	—	—	—	—	—	—	—	—	—	—	—
—	—	—	3	5	8	—	—	—	—	—	—	—	—	—	—	—	—	—
134	106	240	138	138	276	—	—	—	—	—	—	7	4	11	1	1	2[2]	—
—	—	—	58	41	99	—	—	—	—	—	—	—	—	—	—	—	—	—
—	—	—	337	301	638	—	—	—	—	—	—	—	—	—	—	—	—	—
—	—	—	34	31	65	—	—	—	—	—	—	—	—	—	—	—	—	—
—	—	—	187	164	351	2	—	2	—	—	—	—	—	—	1	1	2[2]	—
767	676	1443	3275	3116	6391	9	9	18	27	25	52	65	57	122	44	45	89[3]	—

---

[1] *76 augsb. konf., 9 helv. konf.*
[2] *helv. konf.*
[3] *76 augsb. konf., 13 helv. konf.*

Kotarska ispostava: Котарска испостава: Odžak — Оџак.

Kotar: Котар: Derventa — Дервента.

Politička općina Mjesto Политичка опћина Мјесто	Kuće — Куће			Stanarske stranke Станарске странке	Prisutno žiteljstvo sa vojništvom Присутно житељство са војништвом	Prisutno civilno žiteljstvo					
									Srpsko-pravoslavni Српско-православни		
	nastanjene настањене	nenastanjene ненастањене	ukupno укупно			muško — мушко	žensko — женско	ukupno укупно	muško мушко	žensko женско	ukupno укупно
Odžak, *s. opć.* — **Оџак.**											
Balegovac — Балеговац	168	1	169	168	1056	552	504	1056	—	—	—
Botajica — Ботајица	116	2	118	117	679	329	350	679	258	269	527
Donja Dubica — Доња Дубица	278	2	280[1]	297	1962	1013	949	1962	428	422	850
Donji Svilaj — Доњи Свилај	153	1	154	153	1229	618	611	1229	79	80	159
Dugo Polje — Дуго Поље	254	6	260	254	1559	833	726	1559	603	518	1121
Gornja Dubica — Горња Дубица	112	4	116	113	807	415	392	807	17	14	31
Gornji Svilaj — Горњи Свилај	169	1	170	169	1035	559	476	1035	249	194	443
Gnionica — Гнионица	74	4	78	74	479	243	236	479	243	236	479
Jakeš — Јакеш	106	2	108	107	564	290	274	564	1	—	1
Jošava — Јошава	32	2	34	32	203	109	94	203	103	86	189
Novi Grad — Нови Град	198	5	203	198	1248	638	610	1248	527	515	1042
Odžak — Оџак	448	48	496	448	2558	1279	1223	2502	50	34	84
Pećnik — Пећник	169	4	173	172	974	509	465	974	12	14	26
Potočani — Поточани	209	5	214	209	1258	645	613	1258	47	42	89
Srnova — Срнова	73	3	76	73	408	214	194	408	—	—	—
Vlaška Mahala — Влашка Махала	77	—	77	77	584	317	267	584	4	2	6
Vrbovac — Врбовац	156	1	157	157	945	514	431	945	94	82	176
Ukupno kotarska ispostava Укупно котарска испостава	2792	91	2883[1]	2818	17548	9077	8415	17492	2715	2508	5223
Cijeli kotar Цијели котар	10778	502	11280[1]	11160	66025	34160	31624	65784	12081	11089	23170

Kotar: Котар: Kotor-Varoš — Котор-Варош.

Politička općina Mjesto	nastanjene	nenastanjene	ukupno	Stanarske stranke	Prisutno žiteljstvo sa vojništvom	muško	žensko	ukupno	Srpsko-pravoslavni muško	Srpsko-pravoslavni žensko	Srpsko-pravoslavni ukupno
Bastasi, *s. opć.* — **Бастаси.**											
Bastasi — Бастаси	28	—	28	28	330	193	137	330	193	137	330
Ježica — Јежица	5	—	5	5	48	34	14	48	34	14	48
Bašići, *s. opć.* — **Башићи.**											
Bašići — Башићи	16	4	20	17	96	59	37	96	8	9	17
Bilice, *s. opć.* — **Билице.**											
Baščine — Башћине	43	1	44	44	313	163	150	313	—	—	—
Bilice — Билице	42	1	43	42	300	167	133	300	13	8	21
Bokani, *s. opć.* — **Бокани.**											
Bokani — Бокани	24	—	24	27	262	140	122	262	140	122	262
Kostići — Костићи	27	1	28	28	276	147	129	276	147	129	276
Šolaje — Шолаје	27	—	27	30	294	166	128	294	166	128	294
Boljanić, *s. opć.* — **Бољанић.**											
Boljanić — Бољанић	18	—	18	18	195	115	80	195	115	80	195
Borak, *s. opć.* — **Борак.**											
Borak — Борак	50	1	51	51	467	267	200	467	267	200	467
Čarići — Чарићи	14	1	15	14	155	84	71	155	84	71	155
Paunovići — Пауновићи	14	—	14	14	132	71	61	132	71	61	132
Borci, *s. opć.* — **Борци.**											
Borci — Борци	44	—	44	44	593	323	270	593	314	262	576
Bregovi, *s. opć.* — **Бреговн.**											
Bregovi — Брегови	39	1	40	43	347	205	142	347	205	142	347
Mokri Lug — Мокри Луг	23	1	24	24	238	138	100	238	138	100	238

---

[1] Osim toga 1 koliba. — Осим тога 1 колиба.

Kotar: Котар: Derventa — Дервента. Kotarska ispostava: Котарска испостава: Odžak — Оџак.

Присутно цивилно житељство

Muslimani Муслимани			Katolici — Католици						Jevreji — Јевреји						Evangelici Евангелици			Ostali — Остали
			rimo-katolici римо-католици			grko-katolici грко-католици			sefardički (Španj.) сефардички (Шпањ.)			drugi — други						
muško мушко	žensko женско	ukupno укупно	muško мушко	žensko женско	ukupno укупно	muško мушко	žensko женско	ukupno укупно	muško мушко	žensko женско	ukupno укупно	muško мушко	žensko женско	ukupno укупно	muško мушко	žensko женско	ukupno укупно	
1	—	1	551	504	1055	—	—	—	—	—	—	—	—	—	—	—	—	—
7	2	9	64	79	143	—	—	—	—	—	—	—	—	—	—	—	—	—
—	—	—	585	527	1112	—	—	—	—	—	—	—	—	—	—	—	—	—
—	—	—	539	531	1070	—	—	—	—	—	—	—	—	—	—	—	—	—
—	—	—	230	208	438	—	—	—	—	—	—	—	—	—	—	—	—	—
—	—	—	398	378	776	—	—	—	—	—	—	—	—	—	—	—	—	—
—	—	—	269	239	508	—	—	—	—	—	—	—	—	—	41	43	84[1]	—
—	—	—	—	—	—	—	—	—	—	—	—	—	—	—	—	—	—	—
253	237	490	36	37	73	—	—	—	—	—	—	—	—	—	—	—	—	—
—	—	—	6	8	14	—	—	—	—	—	—	—	—	—	—	—	—	—
—	—	—	111	95	206	—	—	—	—	—	—	—	—	—	—	—	—	—
1050	1019	2069	178	170	348	1	—	1	—	—	—	—	—	—	—	—	—	—
—	—	—	497	451	948	—	—	—	—	—	—	—	—	—	—	—	—	—
2	—	2	596	571	1167	—	—	—	—	—	—	—	—	—	—	—	—	—
—	—	—	214	194	408	—	—	—	—	—	—	—	—	—	—	—	—	—
—	—	—	313	265	578	—	—	—	—	—	—	—	—	—	—	—	—	—
1	—	1	369	312	681	—	—	—	—	—	—	—	—	—	50	37	87[1]	—
1314	1258	2572	4956	4569	9525	1	—	1	—	—	—	—	—	—	91	80	171[1]	—
4737	4331	9068	16766	15682	32448	168	124	292	68	60	128	95	87	182	244	248	492[2]	4[3]

Kotar: Котар: Kotor-Varoš — Котор-Варош.

—	—	—	—	—	—	—	—	—	—	—	—	—	—	—	—	—	—	—
—	—	—	—	—	—	—	—	—	—	—	—	—	—	—	—	—	—	—
51	28	79	—	—	—	—	—	—	—	—	—	—	—	—	—	—	—	—
—	—	—	163	150	313	—	—	—	—	—	—	—	—	—	—	—	—	—
—	—	—	154	125	279	—	—	—	—	—	—	—	—	—	—	—	—	—
—	—	—	—	—	—	—	—	—	—	—	—	—	—	—	—	—	—	—
—	—	—	—	—	—	—	—	—	—	—	—	—	—	—	—	—	—	—
—	—	—	—	—	—	—	—	—	—	—	—	—	—	—	—	—	—	—
—	—	—	—	—	—	—	—	—	—	—	—	—	—	—	—	—	—	—
—	—	—	—	—	—	—	—	—	—	—	—	—	—	—	—	—	—	—
—	—	—	—	—	—	—	—	—	—	—	—	—	—	—	—	—	—	—
—	—	—	—	—	—	—	—	—	—	—	—	—	—	—	—	—	—	—
9	8	17	—	—	—	—	—	—	—	—	—	—	—	—	—	—	—	—
—	—	—	—	—	—	—	—	—	—	—	—	—	—	—	—	—	—	—
—	—	—	—	—	—	—	—	—	—	—	—	—	—	—	—	—	—	—

---

[1] *augsb. konf.*
[2] *394 augsb. konf., 98 helv. konf.*
[3] *Bapt.*

Kotar: Kotor-Varoš — Котор-Варош.
Котар:

Politička općina Mjesto Политичка опћина Мјесто	Kuće — Кyhe			Stanarske stranke Станарске странке	Prisutno žiteljstvo sa vojništvom Присутно житељство са војништвом	Prisutno civilno žiteljstvo					
	nastanjene настањене	nenastanjene ненастањене	ukupno укупно			muško — мушко	žensko — женско	ukupno укупно	Srpsko-pravoslavni Српско-православни		
									muško мушко	žensko женско	ukupno укупно
Burča, *s. opć.* — **Бурча.**											
Burča — Бурча	13	—	13	13	109	55	54	109	55	54	109
Stopani — Стопани	16	1	17	16	131	76	55	131	7	4	11
Ćukovac, *s. opć.* — **Ћуковац.**											
Ćukovac — Ћуковац	12	—	12	12	116	62	54	116	62	54	116
Varjače — Варјаче	19	1	20	19	204	116	88	204	116	88	204
Dabovci, *s. opć.* — **Дабовци.**											
Dabovci — Дабовци	32	1	33	32	279	156	123	279	69	66	135
Dudići — Дудићи	37	1	38	38	213	111	102	213	—	—	—
Duratovci, *s. opć.* — **Дуратовци.**											
Duratovci — Дуратовци	40	—	40	43	253	132	121	253	—	—	—
Garići, *s. opć.* — **Гарићи.**											
Garići — Гарићи	46	3	49	47	419	238	181	419	76	59	135
Gornja Plitska, *s. opć.* — **Горња Плитска.**											
Gornja Plitska — Горња Плитска	37	—	37	37	209	119	90	209	—	—	—
Grabovica, *s. opć.* — **Грабовица.**											
Golo Brdo — Голо Брдо	25	2	27	25	248	130	118	248	130	118	248
Podgorje — Подгорје	19	2	21	19	225	124	101	225	124	101	225
Podstijenje — Подстијење	33	1	34	35	297	167	130	297	167	130	297
Hadrovci, *s. opć.* — **Хадровци.**											
Hadrovci — Хадровци	31	1	32	38	219	123	96	219	3	6	9
Hrvaćani, *s. opć.* — **Хрваћани.**											
Hrvaćani — Хрваћани	25	—	25	26	213	116	97	213	16	16	32
Savići — Савичи	16	1	17	16	140	81	59	140	81	59	140
Imljani, *s. opć.* — **Имљани.**											
Benići — Бенићи	31	1	32	31	220	119	101	220	119	101	220
Ćorkovići — Ћорковићи	19	1	20	19	138	72	66	138	72	66	138
Gjenići — Ђенићи	21	5	26	21	201	119	82	201	119	82	201
Makarići — Макарићи	16	—	16	16	194	109	85	194	109	85	194
Ponorci — Понорци	23	3	26	24	273	170	97	267	170	97	267
Jakotina, *s. opć.* — **Јакотина.**											
Jakotina — Јакотина	38	2	40	38	331	176	155	331	—	—	—
Zubovići — Зубовићи	11	—	11	12	103	56	47	103	56	47	103
Javorani, *s. opć.* — **Јаворани.**											
Javorani — Јаворани	80	3	83	84	855	464	391	855	464	391	855
Kablovi, *s. opć.* — **Каблови.**											
Kablovi — Каблови	26	1	27	28	230	123	107	230	123	107	230
Kotor-Varoš, *gr. opć.* — **Котор-Варош.**											
Kotor-Varoš — Котор-Варош	254	17	271	279	1555	846	702	1548	105	82	187
Kruševo Brdo, *s. opć.* — **Крушево Брдо.**											
Kruševo Brdo — Крушево Брдо	65	23	88	65	631	337	294	631	337	294	631
Selačka — Селачка	12	1	13	12	193	105	88	193	105	88	193

Присутно цивилно житељство

Muslimani Муслимани			Katolici — Католици						Jevreji — Јевреји						Evangelici Евангелици			Ostali — Остали
			rimo-katolici римо-католици			grko-katolici грко-католици			sefardički (Španj.) сефардички (Шпањ.)			drugi — други						
muško мушко	žensko женско	ukupno укупно	muško мушко	žensko женско	ukupno укупно	muško мушко	žensko женско	ukupno укупно	muško мушко	žensko женско	ukupno укупно	muško мушко	žensko женско	ukupno укупно	muško мушко	žensko женско	ukupno укупно	
—	—	—	—	—	—	—	—	—	—	—	—	—	—	—	—	—	—	—
69	51	120	—	—	—	—	—	—	—	—	—	—	—	—	—	—	—	—
—	—	—	—	—	—	—	—	—	—	—	—	—	—	—	—	—	—	—
—	—	—	—	—	—	—	—	—	—	—	—	—	—	—	—	—	—	—
46	32	78	41	25	66	—	—	—	—	—	—	—	—	—	—	—	—	—
99	85	184	12	17	29	—	—	—	—	—	—	—	—	—	—	—	—	—
—	—	—	132	121	253	—	—	—	—	—	—	—	—	—	—	—	—	—
162	122	284	—	—	—	—	—	—	—	—	—	—	—	—	—	—	—	—
—	—	—	119	90	209	—	—	—	—	—	—	—	—	—	—	—	—	—
—	—	—	—	—	—	—	—	—	—	—	—	—	—	—	—	—	—	—
—	—	—	—	—	—	—	—	—	—	—	—	—	—	—	—	—	—	—
—	—	—	—	—	—	—	—	—	—	—	—	—	—	—	—	—	—	—
120	90	210	—	—	—	—	—	—	—	—	—	—	—	—	—	—	—	—
85	66	151	15	15	30	—	—	—	—	—	—	—	—	—	—	—	—	—
—	—	—	—	—	—	—	—	—	—	—	—	—	—	—	—	—	—	—
—	—	—	—	—	—	—	—	—	—	—	—	—	—	—	—	—	—	—
—	—	—	—	—	—	—	—	—	—	—	—	—	—	—	—	—	—	—
—	—	—	—	—	—	—	—	—	—	—	—	—	—	—	—	—	—	—
—	—	—	—	—	—	—	—	—	—	—	—	—	—	—	—	—	—	—
—	—	—	—	—	—	—	—	—	—	—	—	—	—	—	—	—	—	—
—	—	—	176	155	331	—	—	—	—	—	—	—	—	—	—	—	—	—
—	—	—	—	—	—	—	—	—	—	—	—	—	—	—	—	—	—	—
—	—	—	—	—	—	—	—	—	—	—	—	—	—	—	—	—	—	—
—	—	—	—	—	—	—	—	—	—	—	—	—	—	—	—	—	—	—
334	273	607	406	346	752	1	1	2	—	—	—	—	—	—	—	—	—	—
—	—	—	—	—	—	—	—	—	—	—	—	—	—	—	—	—	—	—
—	—	—	—	—	—	—	—	—	—	—	—	—	—	—	—	—	—	—

Kotar:
Котар: Kotor-Varoš — Котор-Варош.

Politička općina Mjesto Политичка опћина Мјесто	Kuće — Куће			Stanarske stranke Станарске странке	Prisutno žiteljstvo sa vojništvom Присутно житељство са војништвом	Prisutno civilno žiteljstvo					
	nastanjene настањене	nenastanjene ненастањене	ukupno укупно			muško — мушко	žensko — женско	ukupno укупно	Srpsko-pravoslavni Српско-православни		
									muško мушко	žensko женско	ukupno укупно
Liplje, *s. opć.* — **Липље.**											
Liplje — Липље	112	2	114	120	1015	572	443	1015	572	443	1015
Lipovac, *s. opć.* — **Липовац.**											
Lipovac — Липовац	39	—	39	43	351	204	147	351	204	147	351
Maljevo, *s. opć.* — **Маљево.**											
Hodžino Brdo — Хоџино Брдо	11	—	11	11	114	61	53	114	61	53	114
Maljevo — Маљево	18	1	19	18	172	89	83	172	89	83	172
Maslovare, *s. opć.* — **Масловаре.**											
Maslovare — Масловаре	77	4	81	78	670	379	291	670	377	290	667
Obodnik, *s. opć.* — **Ободник.**											
Kukavica — Кукавица	21	1	22	21	133	78	55	133	78	55	133
Obodnik — Ободник	28	—	28	28	224	123	101	224	122	101	223
Orahovo, *s. opć.* — **Орахово.**											
Orahovo — Орахово	66	—	66	66	547	305	242	547	47	44	91
Podbrgje, *s. opć.* — **Подбрђе.**											
Podbrgje — Подбрђе	48	3	51	48	415	223	192	415	1	2	3
Popovac, *s. opć.* — **Поповац.**											
Popovac — Поповац	43	—	43	45	328	193	135	328	193	135	328
Prisočka, *s. opć.* — **Присочка.**											
Crijepovi — Цријепови	23	—	23	23	223	119	104	223	—	—	—
Kerle — Керле	7	2	9	7	66	40	26	66	—	—	—
Palivuk — Паливук	12	1	13	12	92	57	35	92	—	—	—
Prisočka — Присочка	25	9	34	25	220	126	94	220	—	—	—
Šiprage — Шипраге	21	1	22	21	139	79	60	139	—	—	—
Radohovo, *s. opć.* — **Радохово.**											
Demići — Демићи	19	—	19	19	119	67	52	119	—	—	—
Dunići — Дунићи	7	—	7	8	83	49	34	83	—	—	—
Gigovići — Гиговићи	6	2	8	8	33	21	12	33	—	—	—
Radohovo — Радохово	20	—	20	20	152	90	62	152	5	1	6
Ragjići, *s. opć.* — **Рађићи.**											
Ragjići — Рађићи	67	—	67	67	696	392	304	696	392	304	696
Ravne, *s. opć.* — **Равне.**											
Ravne — Равне	29	4	33	29	149	79	70	149	—	—	—
Skender-Vakuf, *s. opć.* — **Скендер-Вакуф.**											
Balići — Балићи	6	—	6	7	37	22	15	37	—	—	—
Baština — Баштина	6	—	6	6	46	25	21	46	—	—	—
Skender-Vakuf — Скендер-Вакуф	86	5	91	89	473	259	209	468	20	18	38
Sokoline, *s. opć.* — **Соколине.**											
Sokoline — Соколине	30	—	30	30	254	153	101	254	—	—	—
Viševica — Вишевица	14	—	14	14	108	54	54	108	—	—	—
Šahinovići, *s. opć.* — **Шахиновићи.**											
Šahinovići — Шахиновићи	11	—	11	11	120	53	67	120	47	58	105

Присутно цивилно житељство

Muslimani Муслимани			Katolici — Католици						Jevreji — Јевреји						Evangelici Евангелици			Ostali — Остали
			rimo-katolici римо-католици			grko-katolici грко-католици			sefardički (Španj.) сефардички (Шпањ.)			drugi — други						
muško мушко	žensko женско	ukupno укупно	muško мушко	žensko женско	ukupno укупно	muško мушко	žensko женско	ukupno укупно	muško мушко	žensko женско	ukupno укупно	muško мушко	žensko женско	ukupno укупно	muško мушко	žensko женско	ukupno укупно	
—	—	—	—	—	—	—	—	—	—	—	—	—	—	—	—	—	—	—
—	—	—	—	—	—	—	—	—	—	—	—	—	—	—	—	—	—	—
—	—	—	—	—	—	—	—	—	—	—	—	—	—	—	—	—	—	—
—	—	—	—	—	—	—	—	—	—	—	—	—	—	—	—	—	—	—
1	—	1	1	1	2	—	—	—	—	—	—	—	—	—	—	—	—	—
—	—	—	—	—	—	—	—	—	—	—	—	—	—	—	—	—	—	—
1	—	1	—	—	—	—	—	—	—	—	—	—	—	—	—	—	—	—
32	22	54	226	176	402	—	—	—	—	—	—	—	—	—	—	—	—	—
—	—	—	222	190	412	—	—	—	—	—	—	—	—	—	—	—	—	—
—	—	—	—	—	—	—	—	—	—	—	—	—	—	—	—	—	—	—
119	104	223	—	—	—	—	—	—	—	—	—	—	—	—	—	—	—	—
40	26	66	—	—	—	—	—	—	—	—	—	—	—	—	—	—	—	—
57	35	92	—	—	—	—	—	—	—	—	—	—	—	—	—	—	—	—
126	94	220	—	—	—	—	—	—	—	—	—	—	—	—	—	—	—	—
77	58	135	2	2	4	—	—	—	—	—	—	—	—	—	—	—	—	—
67	52	119	—	—	—	—	—	—	—	—	—	—	—	—	—	—	—	—
49	34	83	—	—	—	—	—	—	—	—	—	—	—	—	—	—	—	—
21	12	33	—	—	—	—	—	—	—	—	—	—	—	—	—	—	—	—
85	61	146	—	—	—	—	—	—	—	—	—	—	—	—	—	—	—	—
—	—	—	—	—	—	—	—	—	—	—	—	—	—	—	—	—	—	—
73	65	138	6	5	11	—	—	—	—	—	—	—	—	—	—	—	—	—
22	15	37	—	—	—	—	—	—	—	—	—	—	—	—	—	—	—	—
25	21	46	—	—	—	—	—	—	—	—	—	—	—	—	—	—	—	—
234	187	421	5	4	9	—	—	—	—	—	—	—	—	—	—	—	—	—
—	—	—	153	101	254	—	—	—	—	—	—	—	—	—	—	—	—	—
—	—	—	54	54	108	—	—	—	—	—	—	—	—	—	—	—	—	—
6	9	15	—	—	—	—	—	—	—	—	—	—	—	—	—	—	—	—

Kotar: Котар: Kotor-Varoš — Котор-Варош.

Politička općina Mjesto Политичка општина Мјесто	Kuće — Кућe			Stanarske stranke Станарске странке	Prisutno žiteljstvo sa vojništvom Присутно житељство са војништвом	Prisutno civilno žiteljstvo					
	nastanjene настањене	nenastanjene ненастањене	ukupno укупно			muško — мушко	žensko — женско	ukupno укупно	Srpsko-pravoslavni Српско-православни		
									muško мушко	žensko женско	ukupno укупно
Šibovi, *s. opć.* — **Шибови.**											
Podosoje — Подосоје	11	—	11	11	80	48	32	80	48	32	80
Prisoje — Присоје	4	—	4	4	57	29	28	57	29	28	57
Šibovi — Шибови	44	—	44	44	267	150	117	267	—	—	—
Tovladić, *s. opć.* — **Товладић.**											
Jasik — Јасик	6	—	6	6	33	16	17	33	16	17	33
Timar-Čifluk — Тимар-Чифлук	10	—	10	10	86	44	42	86	33	30	63
Tovladić — Товладић	15	—	15	15	101	60	41	101	59	41	100
Vagani, *s. opć.* — **Вагани.**											
Vagani — Вагани	26	—	26	26	227	123	104	227	121	104	225
Večići, *s. opć.* — **Вечићи.**											
Večići — Вечићи	83	6	89	86	623	348	275	623	115	100	215
Vlatkovići, *s. opć.* — **Влатковићи.**											
Kobilja — Кобиља	43	—	43	45	516	280	236	516	280	236	516
Vlatkovići — Влатковићи	36	3	39	36	417	241	176	417	241	176	417
Zlovarići — Зловарићи	15	—	15	15	99	48	51	99	48	51	99
Vranići, *s. opć.* — **Враnићи.**											
Vranići — Враnићи	40	1	41	44	252	137	115	252	18	18	36
Vrbanjci, *s. opć.* — **Врбањци.**											
Podstolje — Подстоље	25	2	27	26	154	81	73	154	22	21	43
Rujevica — Рујевица	21	—	21	22	114	57	57	114	1	—	1
Vrbanjci — Врбањци	45	—	45	48	285	154	131	285	18	14	32
Zabrgje, *s. opć.* — **Забрђе.**											
Zabrgje — Забрђе	38	1	39	38	276	152	124	276	3	1	4
Zaselje, *s. opć.* — **Засеље.**											
Zaselje — Засеље	32	1	33	32	339	196	143	339	196	143	339
Živinice, *s. opć.* — **Живинице.**											
Zivinice — Живинице	69	3	72	69	648	361	287	648	361	287	648
Cijeli kotar Цијели котар	2826	134	2960	2925	23798	13211	10569	23780	8397	6691	15088

Kotar: Котар: Prijedor — Приједор.

Bišćani, *s. opć.* — **Бишћани.**											
Bišćani — Бишћани	56	6	62	63	315	160	155	315	—	—	—
Božići, *s. opć.* — **Божићи.**											
Božići — Божићи	61	1	62	61	455	235	220	455	235	220	455
Brezičani, *s. opć.* — **Брезичани.**											
Brezičani — Брезичани	114	3	117	115	789	417	372	789	371	329	700
Busnovi, *s. opć.* — **Буснови.**											
Busnovi — Буснови	161	1	162	162	1042	562	480	1042	561	480	1041

Kotar:
Котар: Kotor-Varoš — Котор-Варош.

Присутно цивилно житељство

Muslimani Муслимани			Katolici — Католици						Jevreji — Јевреји						Evangelici Евангелици			Ostali — Остали
			rimo-katolici римо-католици			grko-katolici грко-католици			sefardički (Španj.) сефардички (Шпањ.)			drugi — други						
muško мушко	žensko женско	ukupno укупно	muško мушко	žensko женско	ukupno укупно	muško мушко	žensko женско	ukupno укупно	muško мушко	žensko женско	ukupno укупно	muško мушко	žensko женско	ukupno укупно	muško мушко	žensko женско	ukupno укупно	
—	—	—	—	—	—	—	—	—	—	—	—	—	—	—	—	—	—	—
—	—	—	—	—	—	—	—	—	—	—	—	—	—	—	—	—	—	—
—	—	—	150	117	267	—	—	—	—	—	—	—	—	—	—	—	—	—
—	—	—	—	—	—	—	—	—	—	—	—	—	—	—	—	—	—	—
11	12	23	—	—	—	—	—	—	—	—	—	—	—	—	—	—	—	—
1	—	1	—	—	—	—	—	—	—	—	—	—	—	—	—	—	—	—
2	—	2	—	—	—	—	—	—	—	—	—	—	—	—	—	—	—	—
172	127	299	61	48	109	—	—	—	—	—	—	—	—	—	—	—	—	—
—	—	—	—	—	—	—	—	—	—	—	—	—	—	—	—	—	—	—
—	—	—	—	—	—	—	—	—	—	—	—	—	—	—	—	—	—	—
—	—	—	—	—	—	—	—	—	—	—	—	—	—	—	—	—	—	—
119	97	216	—	—	—	—	—	—	—	—	—	—	—	—	—	—	—	—
—	—	—	59	52	111	—	—	—	—	—	—	—	—	—	—	—	—	—
1	—	1	55	57	112	—	—	—	—	—	—	—	—	—	—	—	—	—
75	61	136	61	56	117	—	—	—	—	—	—	—	—	—	—	—	—	—
—	—	—	149	123	272	—	—	—	—	—	—	—	—	—	—	—	—	—
—	—	—	—	—	—	—	—	—	—	—	—	—	—	—	—	—	—	—
—	—	—	—	—	—	—	—	—	—	—	—	—	—	—	—	—	—	—
2391	1847	4238	2422	2030	4452	1	1	2	—	—	—	—	—	—	—	—	—	—

Kotar:
Котар: Prijedor — Пријeдор.

160	155	315	—	—	—	—	—	—	—	—	—	—	—	—	—	—	—	—
—	—	—	—	—	—	—	—	—	—	—	—	—	—	—	—	—	—	—
37	29	66	5	10	15	—	—	—	—	—	—	—	—	—	4	4	8[1]	—
1	—	1	—	—	—	—	—	—	—	—	—	—	—	—	—	—	—	—

[1] *7 augsb. konf., 1 helv. konf.*

Kotar: Котар: Prijedor — Приједор.

Politička općina Mjesto Политичка опћина Мјесто	Kuće — Куће			Stanarske stranke Станарске странке	Prisutno žiteljstvo sa vojništvom Присутно житељство са војништвом	Prisutno civilno žiteljstvo					
	nastanjene настањене	nenastanjene ненастањене	ukupno укупно			muško — мушко	žensko — женско	ukupno укупно	Srpsko-pravoslavni Српско-православни		
									muško мушко	žensko женско	ukupno укупно
Cikote, *s. opć.* — **Цикоте.**											
Cikote — Цикоте	46	1	47	47	295	145	150	295	145	150	295
Crna Dolina, *s. opć.* — **Црна Долина.**											
Crna Dolina — Црна Долина	37	—	37	37	237	121	116	237	114	107	221
Ćela, *s. opć.* — **Ћела.**											
Ćela — Ћела	99	21	120	102	591	322	269	591	79	68	147
Čarakovo, *s. opć.* — **Чараково.**											
Čarakovo — Чараково	135	4	139	136	782	409	373	782	5	6	11
Čejreci, *s. opć.* — **Чејреци.**											
Čejreci — Чејреци	45	—	45	45	267	153	114	267	—	—	—
Čirkinpolje, *s. opć.* — **Чиркинполье.**											
Čirkinpolje —Чиркинполье	32	1	33	32	209	117	92	209	85	76	161
Donji Garevci, *s. opć.* — **Доњи Гаревци.**											
Donji Garevci — Доњи Гаревци	45	1	46	45	251	145	106	251	145	106	251
Dragotinja, *s. opć.* — **Драготиња.**											
Dragotinja — Драготиња	170	2	172	170	1294	686	608	1294	674	602	1276
Gaćani, *s. opć.* — **Гаћани.**											
Gaćani-Bego — Гаћани-Бего	17	—	17	18	165	95	70	165	95	70	165
Gaćani-Dubica — Гаћани-Дубица	50	—	50	50	343	173	170	343	172	170	342
Pejići — Пејићи	40	2	42	42	237	120	117	237	102	94	196
Gornji Garevci, *s. opć.* — **Горњи Гаревци.**											
Gornji Garevci — Горњи Гаревци	54	—	54	56	413	212	201	413	181	181	362
Gornji Jelovac, *s. opć.* — **Горњи Јеловац.**											
Gornji Jelobac — Горњи Јеловац	119	1	120	119	764	424	340	764	420	340	760
Gradina, *s. opć.* — **Градина.**											
Gradina — Градина	117	1	118	117	680	348	332	680	344	330	674
Hambarine, *s. opć.* — **Хамбарине.**											
Hambarine — Хамбарине	108	1	109	111	607	339	268	607	26	26	52
Jelići, *s. opć.* — **Јелићи.**											
Jelići — Јелићи	114	2	116	114	711	408	303	711	407	302	709
Jugovci, *s. opć.* — **Југовци.**											
Jugovci — Југовци	60	—	60	61	393	215	178	393	172	139	311
Jutrogošta, *s. opć.* — **Јутрогошта.**											
Jutrogošta — Јутрогошта	78	—	78	78	545	289	256	545	289	256	545
Krivaja, *s. opć.* — **Криваја.**											
Krivaja — Криваја	123	2	125	123	863	453	410	863	442	395	837
Ljeskare, *s. opć.* — **Љескаре.**											
Ljeskare — Љескаре	14	—	14	14	99	53	46	99	53	46	99

Присутно цивилно житељство

Muslimani Муслимани			Katolici — Католици						Jevreji — Јевреји						Evangelici Евангелици			Ostali — Остали
			rimo-katolici римо-католици			grko-katolici грко-католици			sefardički (Španj.) сефардички (Шпањ.)			drugi — други						
muško мушко	žensko женско	ukupno укупно	muško мушко	žensko женско	ukupno укупно	muško мушко	žensko женско	ukupno укупно	muško мушко	žensko женско	ukupno укупно	muško мушко	žensko женско	ukupno укупно	muško мушко	žensko женско	ukupno укупно	
—	—	—	—	—	—	—	—	—	—	—	—	—	—	—	—	—	—	—
2	—	2	5	9	14	—	—	—	—	—	—	—	—	—	—	—	—	—
229	187	416	12	11	23	—	—	—	—	—	—	—	—	—	2	3	5[1]	—
397	364	761	7	3	10	—	—	—	—	—	—	—	—	—	—	—	—	—
143	107	250	10	7	17	—	—	—	—	—	—	—	—	—	—	—	—	—
—	—	—	30	16	46	2	—	2	—	—	—	—	—	—	—	—	—	—
—	—	—	—	—	—	—	—	—	—	—	—	—	—	—	—	—	—	—
9	3	12	2	1	3	—	—	—	—	—	—	—	—	—	1	2	3[2]	—
—	—	—	—	—	—	—	—	—	—	—	—	—	—	—	—	—	—	—
1	—	1	—	—	—	—	—	—	—	—	—	—	—	—	—	—	—	—
18	23	41	—	—	—	—	—	—	—	—	—	—	—	—	—	—	—	—
31	20	51	—	—	—	—	—	—	—	—	—	—	—	—	—	—	—	—
4	—	4	—	—	—	—	—	—	—	—	—	—	—	—	—	—	—	—
4	2	6	—	—	—	—	—	—	—	—	—	—	—	—	—	—	—	—
313	242	555	—	—	—	—	—	—	—	—	—	—	—	—	—	—	—	—
1	—	1	—	—	—	—	1	1	—	—	—	—	—	—	—	—	—	—
39	34	73	4	5	9	—	—	—	—	—	—	—	—	—	—	—	—	—
—	—	—	—	—	—	—	—	—	—	—	—	—	—	—	—	—	—	—
—	—	—	3	5	8	8	10	18	—	—	—	—	—	—	—	—	—	—
—	—	—	—	—	—	—	—	—	—	—	—	—	—	—	—	—	—	—

---

[1] *augsb. konf.*
[2] *helv. konf.*

Kotar:
Котар: Prijedor — Приједор.

Politička općina Mjesto Политичка општина Мјесто	Kuće — Куће			Stanarske stranke Станарске странке	Prisutno žiteljstvo sa vojništvom Присутно житељство са војништвом	Prisutno civilno žiteljstvo					
	nastanjene настањене	nenastanjene ненастањене	ukupno укупно			muško — мушко	žensko — женско	ukupno укупно	Srpsko-pravoslavni Српско-православни		
									muško мушко	žensko женско	ukupno укупно
Ljubija katolička, *s. opć.* — **Љубија католичка.**											
Ljubija katolička — Љубија католичка	116	—	116	116	671	343	328	671	2	2	4
Ljubija muslimanska, *s. opć.* — **Љубија муслиманска.**											
Ljubija muslimanska — Љубија муслиманска .	260	4	264	267	1322	714	608	1322	130	99	229
Malo Palančište, *s. opć.* — **Мало Паланчиште.**											
Malo Palančište — Мало Паланчиште	41	—	41	41	282	142	140	282	142	139	281
Marićka, *s. opć.* — **Марићка.**											
Marićka — Марићка	215	3	218	215	1315	668	641	1309	613	575	1188
Marini, *s. opć.* — **Марини.**											
Marini — Марини	61	—	61	62	511	249	262	511	248	262	510
Miljakovci, *s. opć.* — **Миљаковци.**											
Miljakovci — Миљаковци	118	3	121	118	694	351	343	694	257	250	507
Miska Glava, *s. opć.* — **Миска Глава.**											
Miska Glava — Миска Глава	112	—	112	112	811	434	377	811	407	361	768
Orlovci, *s opć.* — **Орловци.**											
Orlovci — Орловци	106	—	106	106	731	378	353	731	376	350	726
Prijedor, *gr. opć.* — **Приједор.**											
Prijedor — Приједор	902	42	944	1035	5191	2659	2525	5184	1057	1032	2089
Puvarska, *s. opć.* — **Пуварска.**											
Puvarska — Пуварска	63	1	64	64	384	206	178	384	34	22	56
Rakelići, *s. opć.* — **Ракелићи.**											
Rakelići — Ракелићи	99	1	100	99	654	345	309	654	340	307	647
Rakovčani, *s. opć.* — **Раковчани.**											
Rakovčani — Раковчани	65	7	72	65	409	237	172	409	—	—	—
Ravska, *s. opć.* — **Равска.**											
Ravska — Равска	157	4	161	157	919	483	436	919	123	77	200
Rizvanovići, *s. opć.* — **Ризвановићи.**											
Rizvanovići — Ризвановићи	67	2	69	67	422	222	200	422	3	3	6
Saničani, *s. opć.* — **Саничани.**											
Saničani — Саничани	52	—	52	52	286	157	129	286	154	127	281
Šurkovac, *s. opć.* — **Шурковац.**											
Šurkovac — Шурковац	79	—	79	79	555	274	281	555	8	9	17
Tomašica, *s. opć.* — **Томашица.**											
Tomašica — Томашица	121	1	122	121	754	397	357	754	308	276	584
Veliko Palančište, *s. opć.* — **Велико Паланчиште.**											
Veliko Palančište — Велико Паланчиште . .	105	—	105	106	726	405	321	726	405	321	726

Присутно цивилно житељство

Muslimani Муслимани			Katolici — Католици						Jevreji — Јевреји						Evangelici Евангелици			Ostali — Остали
			rimo-katolici римо-католици			grko-katolici грко-католици			sefardički (Španj.) сефардички (Шпањ.)			drugi — други						
muško мушко	žensko женско	ukupno укупно	muško мушко	žensko женско	ukupno укупно	muško мушко	žensko женско	ukupno укупно	muško мушко	žensko женско	ukupno укупно	muško мушко	žensko женско	ukupno укупно	muško мушко	žensko женско	ukupno укупно	
—	—	—	341	326	667	—	—	—	—	—	—	—	—	—	—	—	—	—
431	359	790	153	150	303	—	—	—	—	—	—	—	—	—	—	—	—	—
—	—	—	—	1	1	—	—	—	—	—	—	—	—	—	—	—	—	—
1	1	2	6	4	10	48	61	109	—	—	—	—	—	—	—	—	—	—
1	—	1	—	—	—	—	—	—	—	—	—	—	—	—	—	—	—	—
79	79	158	—	—	—	15	14	29	—	—	—	—	—	—	—	—	—	—
1	—	1	26	16	42	—	—	—	—	—	—	—	—	—	—		—	—
—	—	—	—	1	1	2	2	4	—	—	—	—	—	—	—	—	—	—
1261	1154	2415	293	295	588	16	11	27	11	8	19	10	15	25	10	10	20[1]	1[2]
145	127	272	26	28	54	1	1	2	—	—	—	—	—	—	—	—	—	—
—	—	—	—	—	—	5	2	7	—	—	—	—	—	—	—	—	—	—
237	172	409	—	—	—	—	—	—	—	—	—	—	—	—	—	—	—	—
11	2	13	349	357	706	—	—	—	—	—	—	—	—	—	—	—	—	—
219	197	416	—	—	—	—	—	—	—	—	—	—	—	—	—	—	—	—
—	—	—	2	2	4	1	—	1	—	—	—	—	—	—	—	—	—	—
—	—	—	266	272	538	—	—	—	—	—	—	—	—	—	—	—	—	—
5	1	6	80	79	159	4	1	5	—	—	—	—	—	—	—	—	—	—
—	—	—	—	—	—	—	—	—	—	—	—	—	—	—	—	—	—	—

---

[1] *19 augsb. konf, 1 helv. konf.*

[2] *bezvj.*

Kotar: Котар: Prijedor — Приједор.

Politička općina Mjesto Политичка општина Мјесто	Kuće — Куће			Starske stranke Старске странке	Prisutno žiteljstvo sa vojništvom Присутно житељство са војништвом	Prisutno civilno žiteljstvo					
	nastanjene настањене	nenastanjene ненастањене	ukupno укупно			muško — мушко	žensko — женско	ukupno укупно	Srpsko-pravoslavni Српско-православни		
									muško мушко	žensko женско	ukupno укупно
Volar katolički, *s. opć.* — **Волар католички.**											
Volar katolički — Волар католички	63	1	64	63	437	220	217	437	24	28	52
Volar srpski, *s. opć.* — **Волар српски.**											
Volar srpski — Волар српски	86	—	86	86	545	291	254	545	263	228	491
Ukupno uži kotar Укупно ужи котар	4783	119	4902	4949	29966	15776	14177	29953	10011	8961	18972

Kotarska ispostava: Котарска испостава: Kozarac — Козарац. Kotar: Котар: Prijedor — Приједор.

Bistrica, *s. opć.* — **Бистрица.**											
Bistrica — Бистрица	145	—	145	145	1136	604	532	1136	597	531	1128
Ferići, *s. opć.* — **Ферићи.**											
Ferići — Ферићи	98	—	98	98	846	461	385	846	459	385	844
Hadži-Mehtići, *s. opć.* — **Хаџи-Мехтићи.**											
Hadži-Mehtići — Хаџи-Мехтићи	86	5	91	86	526	286	240	526	285	240	525
Kevljani, *s. opć.* — **Кевљани.**											
Kevljani — Кевљани	77	5	82	77	506	262	244	506	—	—	—
Kozarac, *s. opć.* — **Козарац.**											
Babići — Бабићи	59	—	59	59	416	217	199	416	217	199	416
Balte — Балте	37	2	39	37	266	152	114	266	152	114	266
Brgjani — Брђани	97	9	106	97	598	307	291	598	—	—	—
Dera — Дера	91	2	93	93	544	300	244	544	6	5	11
Duraci — Дураци	33	7	40	34	205	107	98	205	—	—	—
Gjorgje-polje — Ђорђе-поље	60	—	60[1]	63	337	180	157	337	173	154	327
Hrnjići — Хрњићи	68	5	73	70	397	209	188	397	7	6	13
Jaruge — Јаруге	116	—	116	119	685	361	324	685	287	269	556
Kalata — Калата	119	5	124	121	670	329	341	670	14	16	30
Kamičani — Камичани	233	15	248	237	1435	755	680	1435	2	1	3
Kozarac — Козарац	61	4	65	62	357	175	177	352	18	26	44
Kozaruša — Козаруша	211	5	216	216	1317	674	643	1317	2	—	2
Mutnik — Мутник	84	4	88	88	406	209	197	406	7	6	13
Pašini Konaci — Пашини Конаци	7	—	7[1]	9	209	190	19	209	80	8	88
Trnjani — Трњани	83	5	88	84	494	246	248	494	—	—	—
Lomovita, *s. opć.* — **Ломовита.**											
Lomovita — Ломовита	173	1	174	173	1187	653	534	1187	644	532	1176
Niševići, *s. opć.* — **Нишевићи.**											
Niševići — Нишевићи	76	—	76	76	508	286	222	508	278	214	492
Omaško, *s. opć.* — **Омашко.**											
Omaško — Омашко	190	—	190	189	1263	666	597	1263	656	588	1244
Ukupno kotarska ispostava Укупно котарска испостава	2204	74	2278[2]	2233	14308	7629	6674	14303	3884	3294	7178
Cijeli kotar Цијели котар	6987	193	7180[2]	7182	44274	23405	20851	44256	13895	12255	26150

---

[1] Osim toga 1 koliba. — Осим тога 1 колиба.
[2] Osim toga 2 kolibe. — Осим тога 2 колибе.

Kotar:
Котар: Prijedor — Приједор.

Присутно цивилно житељство

Muslimani Муслимани			Katolici — Католици						Jevreji — Јевреји						Evangelici Евангелици			Ostali — Остали
			rimo-katolici римо-католици			grko-katolici грко-католици			sefardički (Španj.) сефардички (Шпањ.)			drugi — други						
muško мушко	žensko женско	ukupno укупно	muško мушко	žensko женско	ukupno укупно	muško мушко	žensko женско	ukupno укупно	muško мушко	žensko женско	ukupno укупно	muško мушко	žensko женско	ukupno укупно	muško мушко	žensko женско	ukupno укупно	
—	—	—	196	189	385	—	—	—	—	—	—	—	—	—	—	—	—	—
—	—	—	28	26	54	—	—	—	—	—	—	—	—	—	—	—	—	—
3780	3258	7038	1844	1813	3657	102	103	205	11	8	19	10	15	25	17	19	36[1]	1[2]

Kotar:
Котар: Prijedor — Приједор.

Kotarska ispostava:
Котарска испостава: Kozarac — Козарац.

1	—	1	6	1	7	—	—	—	—	—	—	—	—	—	—	—	—	—
2	—	2	—	—	—	—	—	—	—	—	—	—	—	—	—	—	—	—
—	—	—	1	—	1	—	—	—	—	—	—	—	—	—	—	—	—	—
262	244	506	—	—	—	—	—	—	—	—	—	—	—	—	—	—	—	—
—	—	—	—	—	—	—	—	—	—	—	—	—	—	—	—	—	—	—
—	—	—	—	—	—	—	—	—	—	—	—	—	—	—	—	—	—	—
307	291	598	—	—	—	—	—	—	—	—	—	—	—	—	—	—	—	—
292	238	530	2	1	3	—	—	—	—	—	—	—	—	—	—	—	—	—
88	73	161	11	17	28	8	8	16	—	—	—	—	—	—	—	—	—	—
—	—	—	—	—	—	7	3	10	—	—	—	—	—	—	—	—	—	—
171	147	318	8	6	14	23	29	52	—	—	—	—	—	—	—	—	—	—
—	—	—	66	47	113	8	8	16	—	—	—	—	—	—	—	—	—	—
310	319	629	4	6	10	1	—	1	—	—	—	—	—	—	—	—	—	—
696	606	1302	34	37	71	23	36	59	—	—	—	—	—	—	—	—	—	—
145	141	286	12	10	22	—	—	—	—	—	—	—	—	—	—	—	—	—
662	632	1294	—	—	—	10	11	21	—	—	—	—	—	—	—	—	—	—
202	189	391	—	2	2	—	—	—	—	—	—	—	—	—	—	—	—	—
23	—	23	57	11	68	28	—	28	—	—	—	2	—	2	—	—	—	—
208	197	405	15	25	40	23	26	49	—	—	—	—	—	—	—	—	—	—
7	—	7	2	2	4	—	—	—	—	—	—	—	—	—	—	—	—	—
5	6	11	3	2	5	—	—	—	—	—	—	—	—	—	—	—	—	—
7	3	10	2	—	2	—	1	1	—	—	—	—	—	—	1	5	6[3]	—
3388	3086	6474	223	167	390	131	122	253	—	—	—	2	—	2	1	5	6[3]	—
7168	6344	13512	2067	1980	4047	233	225	458	11	8	19	12	15	27	18	24	42[4]	1[5]

---

[1] *31 augsb. konf., 5 helv. konf.*
[2] *bezvj.*
[3] *augsb. konf.*
[4] *37 augsb. konf., 5 helv. konf.*
[5] *bezvj.*

Kotar: Котар: Prnjavor — Прњавор.

Politička općina Mjesto Политичка општина Мјесто	Kuće — Куће			Stanarske stranke Станарске странке	Prisutno žiteljstvo sa vojništvom Присутно житељство са војништвом	Prisutno civilno žiteljstvo					
	nastanjene настањене	nenastanjene ненастањене	ukupno укупно			muško — мушко	žensko — женско	ukupno укупно	Srpsko-pravoslavni Српско-православни		
									muško мушко	žensko женско	ukupno укупно
Babanovci ciganski, *s. opć.* — **Бабановци цигански.**											
Babanovci ciganski — Бабановци цигански	32	4	36	35	140	69	71	140	—	—	—
Babanovci muslimanski, *s. opć.* — **Бабановци муслимански.**											
Babanovci muslimanski — Бабановци муслимански	65	4	69	69	348	179	169	348	16	9	25
Branešci, *s. opć.* — **Бранешци.**											
Branešci — Бранешци	88	—	88	98	707	376	331	707	373	331	704
Brezičani, *s. opć.* — **Брезичани.**											
Brezičani — Брезичани	25	1	26	25	185	100	85	185	100	85	185
Brezik, *s. opć.* — **Брезик.**											
Brezik — Брезик	29	—	29	29	164	84	80	164	46	45	91
Brezovljani, *s. opć.* — **Брезовљани.**											
Brezovljani — Брезовљани	53	2	55	56	275	142	133	275	134	129	263
Brnjavica, *s. opć.* — **Брњавица.**											
Brnjavica — Брњавица	28	24	52	28	143	70	73	143	—	—	—
Crkvina, *s. opć.* — **Црквина.**											
Crkvina — Црквина	72	—	72	72	417	237	180	417	234	180	414
Ćukale, *s. opć.* — **Ћукале.**											
Ćukale — Ћукале	71	5	76[1]	78	434	222	212	434	222	212	434
Čifčije, *s. opć.* — **Чифчије.**											
Čifčije — Чифчије	30	2	32	30	226	137	89	226	136	89	225
Čorle, *s. opć.* — **Чорле.**											
Čorle — Чорле	38	1	39	38	300	151	149	300	142	138	280
Devetina, *s. opć.* — **Деветина.**											
Devetina — Деветина	169	1	170	180	1050	536	514	1050	—	—	—
Donji Smrtići, *s. opć.* — **Доњи Смртићи.**											
Donji Smrtići — Доњи Смртићи	40	1	41	41	222	123	99	222	123	99	222
Drenova, *s. opć.* — **Дренова.**											
Drenova — Дренова	66	—	66	72	489	272	217	489	191	154	345
Drugovići, *s. opć.* — **Друговићи.**											
Drugovići — Друговићи	105	2	107	107	829	443	386	829	442	385	827
Gajevi, *s. opć.* — **Гајеви.**											
Gajevi — Гајеви	57	—	57	57	358	185	173	358	—	—	—
Galipovci srpski-Ratkovac, *s. opć.* — **Галиповци српски-Ратковац.**											
Galipovci srpski — Галиповци српски	48	—	48	48	362	198	164	362	189	155	344
Ratkovac — Ратковац	27	—	27	27	155	88	67	155	24	19	43

---

[1] Osim toga 7 koliba. — Осим тога 7 колиба.

Присутно цивилно житељство

Muslimani Муслимани			Katolici — Католици						Jevreji — Јевреји						Evangelici Евангелици			Ostali — Остали
			rimo-katolici римо-католици			grko-katolici грко-католици			sefardički (Španj.) сефардички (Шпањ.)			drugi — други						
muško мушко	žensko женско	ukupno укупно	muško мушко	žensko женско	ukupno укупно	muško мушко	žensko женско	ukupno укупно	muško мушко	žensko женско	ukupno укупно	muško мушко	žensko женско	ukupno укупно	muško мушко	žensko женско	ukupno укупно	
66	68	134	3	3	6	—	—	—	—	—	—	—	—	—	—	—	—	—
33	34	67	45	40	85	85	86	171	—	—	—	—	—	—	—	—	—	—
3	—	3	—	—	—	—	—	—	—	—	—	—	—	—	—	—	—	—
—	—	—	—	—	—	—	—	—	—	—	—	—	—	—	—	—	—	—
1	—	1	5	8	13	32	27	59	—	—	—	—	—	—	—	—	—	—
—	—	—	6	1	7	2	3	5	—	—	—	—	—	—	—	—	—	—
68	70	138	2	3	5	—	—	—	—	—	—	—	—	—	—	—	—	—
3	—	3	—	—	—	—	—	—	—	—	—	—	—	—	—	—	—	—
—	—	—	—	—	—	—	—	—	—	—	—	—	—	—	—	—	—	—
1	—	1	—	—	—	—	—	—	—	—	—	—	—	—	—	—	—	—
—	—	—	—	—	—	9	11	20	—	—	—	—	—	—	—	—	—	—
—	—	—	252	230	482	284	284	568	—	—	—	—	—	—	—	—	—	—
—	—	—	—	—	—	—	—	—	—	—	—	—	—	—	—	—	—	—
1	—	1	80	62	142	—	1	1	—	—	—	—	—	—	—	—	—	—
1	—	1	—	1	1	—	—	—	—	—	—	—	—	—	—	—	—	—
—	—	—	38	38	76	147	135	282	—	—	—	—	—	—	—	—	—	—
—	—	—	7	7	14	2	2	4	—	—	—	—	—	—	—	—	—	—
—	—	—	36	27	63	28	21	49	—	—	—	—	—	—	—	—	—	—

Kotar: Котар: Prnjavor — Прњавор.

Politička općina Mjesto **Политичка опћина** Мјесто	Kuće — Куће			Stanarske stranke Станарске странке	Prisutno žiteljstvo sa vojništvom Присутно житељство са војништвом	Prisutno civilno žiteljstvo					
	nastanjene настањене	nenastanjene ненастањене	ukupno укупно			muško — мушко	žensko — женско	ukupno укупно	Srpsko-pravoslavni Српско-православни		
									muško мушко	žensko женско	ukupno укупно
Galipovci turski, *s. opć.* — **Галиповци турски.**											
Galipovci turski — Галиповци турски	27	1	28	27	150	83	67	150	14	11	25
Glogovac-Schutzberg, *s. opć.* — **Гловогац-Шуцберг.**											
Glogovac-Schutzberg — Гловогац-Шуцберг . .	132	2	134	145	828	426	402	828	5	1	6
Gornji Smrtići, *s. opć.* — **Горњи Смртићи.**											
Gornji Smrtići — Горњи Смртићи	101	1	102[1]	105	700	363	337	700	320	293	613
Grabašnica, *s. opć.* — **Грабашница.**											
Grabašnica — Грабашница	37	—	37	38	222	123	99	222	—	—	—
Gumjera, *s. opć.* — **Гумјера.**											
Gumjera — Гумјера	111	—	111	111	656	331	325	656	—	—	—
Hrvaćani, *s. opć.* — **Хрваћани.**											
Hrvaćani — Хрваћани	87	—	87	87	543	288	249	537	281	243	524
Hrvaćani (naseobina) — Хрваћани (насеобина)	57	—	57	57	342	168	174	342	1	—	1
Husnići, *s. opć.* — **Хуснићи.**											
Husnići — Хуснићи	13	—	13	13	80	45	35	80	42	33	75
Husrepovci, *s. opć.* — **Хусреповци.**											
Husrepovci — Хусреповци	29	—	29	29	219	115	104	219	115	104	219
Iličani, *s. opć.* — **Иличани.**											
Iličani — Иличани	28	—	28[2]	30	211	114	97	211	100	78	178
Ilova-Šereg, *s. opć.* — **Илова-Шерег.**											
Ilova-Šereg — Илова-Шерег	32	1	33	32	193	111	82	193	104	75	179
Ilova-Tabak, *s. opć.* — **Илова-Табак.**											
Ilova-Tabak — Илова-Табак	56	—	56	56	344	188	156	344	184	150	334
Inegjol, *s. opć.* — **Инеђол.**											
Inegjol — Инеђол	53	32	85	55	288	145	143	288	21	24	45
Kamenica, *s. opć.* — **Каменица.**											
Kamenica — Каменица	51	1	52	54	283	156	127	283	—	—	—
Kaoci, *s. opć.* — **Каоци.**											
Kaoci — Каоци	102	2	104	104	555	296	259	555	282	257	539
Karači, *s. opć.* — **Карачи.**											
Doline — Долине	12	2	14	13	62	34	28	62	1	2	3
Karači — Карачи	31	—	31	31	188	101	87	188	8	6	14
Kličkovo Brdo, *s. opć.* — **Кличково Брдо.**											
Kličkovo Brdo — Кличково Брдо	219	1	220	219	1428	752	676	1428	—	5	5
Kobaš, *s. opć.* — **Кобаш.**											
Kobaš — Кобаш	172	39	211	173	864	444	415	859	56	59	115
Kokori, *s. opć.* — **Кокори.**											
Kokori — Кокори	55	5	60	55	340	185	155	340	185	154	339

---

[1] Osim toga 4 kolibe. — Осим тога 4 колибе.
[2] Osim toga 2 ciganska šatora. — Осим тога 2 циганска шатора.

Присутно цивилно житељство

Muslimani Муслимани			Katolici — Католици						Jevreji — Јевреји						Evangelici Евангелици			Ostali — Остали
			rimo-katolici римо-католици			grko-katolici грко-католици			sefardički (Španj.) сефардички (Шпањ.)			drugi — други						
muško мушко	žensko женско	ukupno укупно	muško мушко	žensko женско	ukupno укупно	muško мушко	žensko женско	ukupno укупно	muško мушко	žensko женско	ukupno укупно	muško мушко	žensko женско	ukupno укупно	muško мушко	žensko женско	ukupno укупно	
57	50	107	6	3	9	6	3	9	—	—	—	—	—	—	—	—	—	—
—	—	—	20	19	39	6	9	15	—	—	—	—	—	—	395	373	768[1]	—
—	—	—	43	44	87	—	—	—	—	—	—	—	—	—	—	—	—	—
—	—	—	123	99	222	—	—	—	—	—	—	—	—	—	—	—	—	—
—	—	—	301	286	587	30	39	69	—	—	—	—	—	—	—	—	—	—
—	—	—	7	6	13	—	—	—	—	—	—	—	—	—	—	—	—	—
—	—	—	27	12	39	140	162	302	—	—	—	—	—	—	—	—	—	—
—	—	—	—	2	2	3	—	3	—	—	—	—	—	—	—	—	—	—
—	—	—	—	—	—	—	—	—	—	—	—	—	—	—	—	—	—	—
—	—	—	13	16	29	1	3	4	—	—	—	—	—	—	—	—	—	—
—	—	—	7	7	14	—	—	—	—	—	—	—	—	—	—	—	—	—
—	—	—	4	6	10	—	—	—	—	—	—	—	—	—	—	—	—	—
70	58	128	48	56	104	6	5	11	—	—	—	—	—	—	—	—	—	—
—	—	—	17	21	38	139	106	245	—	—	—	—	—	—	—	—	—	—
4	—	4	10	2	12	—	—	—	—	—	—	—	—	—	—	—	—	—
—	—	—	33	26	59	—	—	—	—	—	—	—	—	—	—	—	—	—
—	—	—	59	49	108	34	32	66	—	—	—	—	—	—	—	—	—	—
—	—	—	739	665	1404	13	6	19	—	—	—	—	—	—	—	—	—	—
329	303	632	57	53	110	2	—	2	—	—	—	—	—	—	—	—	—	—
—	—	—	—	—	—	—	1	1	—	—	—	—	—	—	—	—	—	—

---

[1] *746 augsb. konf., 22 helv. konf.*

Kotar: Котар: Prnjavor — Прњавор.

Politička općina Mjesto **Политичка опћина** Мјесто	Kuće — Куће			Stanarske stranke Станарске странке	Prisutno žiteljstvo sa vojništvom Присутно житељство са војништвом	Prisutno civilno žiteljstvo					
	nastanjene настањене	nenastanjene ненастањене	ukupno укупно			muško — мушко	žensko — женско	ukupno укупно	Srpsko-pravoslavni Српско-православни		
									muško мушко	žensko женско	ukupno укупно
Kokorski Lug, *s. opć.* — **Кокорски Луг.**											
Kokorski Lug — Кокорски Луг	12	—	12	12	87	45	42	87	—	—	—
Koljani, *s. opć.* — **Кољани.**											
Koljani — Кољани	41	—	41	41	266	140	126	266	114	103	217
Konjuhovci, *s. opć.* — **Коњуховци.**											
Konjuhovci — Коњуховци	80	2	82	80	472	249	223	472	—	—	—
Korovi-Seferovci, *s. opć.* — **Корови-Сеферовци.**											
Korovi — Корови	53	3	56	53	287	153	134	287	148	131	279
Seferovci — Сеферовци	15	1	16	15	79	46	33	79	46	33	79
Kremna, *s. opć.* — **Кремна.**											
Kremna — Кремна	83	—	83	83	570	297	273	570	290	267	557
Kriškovci, *s. opć.* — **Кришковци.**											
Kriškovci — Кришковци	92	2	94	92	648	336	312	648	336	312	648
Kulaši, *s. opć.* — **Кулаши.**											
Kulaši — Кулаши	55	—	55	55	382	207	175	382	62	46	108
Kunova, *s. opć.* — **Кунова.**											
Kunova — Кунова	100	5	105	100	626	314	312	626	—	—	—
Lagjevci, *s. opć.* — **Лађевци.**											
Lagjevci — Лађевци	47	1	48	48	340	195	145	340	186	142	328
Lepenica, *s. opć.* — **Лепеница.**											
Lepenica — Лепеница	131	1	132	131	833	458	375	833	412	329	741
Lišnja, *s. opć.* — **Лишња.**											
Lišnja — Лишња	199	23	222	212	1055	572	483	1055	37	35	72
Lišnja-Mujinci (naseobina), *s. opć.* — **Лишња-Мујинци (насеобина).**											
Lišnja-Mujinci (naseobina) — Лишња-Мујинци (насеобина)	113	—	113	113	604	305	299	604	8	9	17
Lužani, *s. opć.* — **Лужани.**											
Lužani — Лужани	38	2	40	43	243	121	122	243	30	41	71
Ljubatovci, *s. opć.* — **Љубатовци.**											
Ljubatovci — Љубатовци	43	—	43	43	266	148	118	266	148	118	266
Mačino Brdo, *s. opć.* — **Мачино Брдо.**											
Mačino Brdo — Мачино Брдо	43	—	43	45	242	117	125	242	1	—	1
Martinac, *s. opć.* — **Мартинац.**											
Martinac — Мартинац	64	5	69	65	406	199	207	406	186	190	376
Milosavci, *s. opć.* — **Милосавци.**											
Milosavci — Милосавци	80	5	85	80	513	277	236	513	275	236	511
Mravica srpska, *s. opć.* — **Мравица српска.**											
Mravica srpska — Мравица српска	118	1	119	118	794	438	356	794	390	308	698

Присутно цивилно житељство

Muslimani Муслимани			Katolici — Католици						Jevreji — Јевреји						Evangelici Евангелици			Ostali — Остали
			rimo-katolici римо-католици			grko-katolici грко-католици			sefardički (Španj.) сефардички (Шпањ.)			drugi — други						
muško мушко	žensko женско	ukupno укупно	muško мушко	žensko женско	ukupno укупно	muško мушко	žensko женско	ukupno укупно	muško мушко	žensko женско	ukupno укупно	muško мушко	žensko женско	ukupno укупно	muško мушко	žensko женско	ukupno укупно	
—	—	—	45	41	86	—	1	1	—	—	—	—	—	—	—	—	—	—
2	—	2	23	19	42	1	4	5	—	—	—	—	—	—	—	—	—	—
139	108	247	41	42	83	69	73	142	—	—	—	—	—	—	—	—	—	—
—	—	—	5	3	8	—	—	—	—	—	—	—	—	—	—	—	—	—
—	—	—	—	—	—	—	—	—	—	—	—	—	—	—	—	—	—	—
1	—	1	3	3	6	3	3	6	—	—	—	—	—	—	—	—	—	—
—	—	—	—	—	—	—	—	—	—	—	—	—	—	—	—	—	—	—
7	8	15	137	121	258	—	—	—	—	—	—	—	—	—	1	—	1[1]	—
—	—	—	311	310	621	3	2	5	—	—	—	—	—	—	—	—	—	—
—	—	—	—	—	—	9	3	12	—	—	—	—	—	—	—	—	—	—
—	—	—	11	24	35	35	22	57	—	—	—	—	—	—	—	—	—	—
514	432	946	5	6	11	16	10	26	—	—	—	—	—	—	—	—	—	—
—	—	—	65	57	122	232	233	465	—	—	—	—	—	—	—	—	—	—
—	—	—	35	30	65	56	51	107	—	—	—	—	—	—	—	—	—	—
—	—	—	—	—	—	—	—	—	—	—	—	—	—	—	—	—	—	—
—	—	—	116	125	241	—	—	—	—	—	—	—	—	—	—	—	—	—
—	—	—	9	13	22	4	4	8	—	—	—	—	—	—	—	—	—	—
2	—	2	—	—	—	—	—	—	—	—	—	—	—	—	—	—	—	—
—	—	—	15	14	29	33	34	67	—	—	—	—	—	—	—	—	—	—

---

[1] *helv. konf.*

Kotar: Котар: Prnjavor — Прњавор.

Politička općina Mjesto Политичка опћина Мјесто	Kuće — Кућe			Stanarske stranke Станарске странке	Prisutno žiteljstvo sa vojništvom Присутно житељство са војништвом	Prisutno civilno žiteljstvo					
	nastanjene настањене	nenastanjene ненастањене	ukupno укупно			muško — мушко	žensko — женско	ukupno укупно	Srpsko-pravoslavni Српско-православни		
									muško мушко	žensko женско	ukupno укупно
Mravica turska, *s. opć.* — **Мравица турска.**											
Mravica turska — Мравица турска	43	4	47	47	218	118	100	218	6	7	13
Mujinci-Mračaj, *s. opć.* — **Мујинци-Мрачај.**											
Mračaj — Мрачај	8	—	8	8	69	36	33	69	36	33	69
Mujinci — Мујинци	28	—	28	28	193	107	86	193	106	81	187
Nova Dubrava, *s. opć.* — **Нова Дубрава.**											
Nova Dubrava — Нова Дубрава	112	1	113	113	603	298	305	603	—	—	—
Nova Ves [Kobaški Lug], *s. opć.* — **Нова Вес [Кобашки Луг].**											
Nova Ves [Kobaški Lug] — Нова Вес [Кобашки Луг]	35	—	35	36	168	84	84	168	1	—	1
Nožičko, *s. opć.* — **Ножичко.**											
Nožičko — Ножичко	160	17	177	160	817	423	394	817	421	393	814
Otpočivaljka, *s. opć.* — **Отпочиваљка.**											
Otpočivaljka — Отпочиваљка	65	59	124	65	300	164	136	300	164	136	300
Palačkovci, *s. opć.* — **Палачковци.**											
Palačkovci — Палачковци	143	1	144	146	880	476	404	880	423	352	775
Papažani, *s. opć.* — **Папажани.**											
Papažani — Папажани	54	2	56	55	311	184	127	311	184	127	311
Paremije *s. opć.* — **Паремије.**											
Paremije — Паремије	18	2	20	18	104	59	45	104	59	45	104
Popovići, *s. opć.* — **Поповићи.**											
Popovići — Поповићи	58	—	58[1]	65	466	239	227	466	231	218	449
Potočani-Gusak, *s. opć.* — **Поточани-Гусак.**											
Gusak — Гусак	25	—	25	25	180	96	84	180	96	84	180
Potočani — Поточани	51	—	51	51	303	171	132	303	171	131	302
Povelić, *s. opć.* — **Повелић.**											
Povelić — Повелић	108	4	112	108	520	279	241	520	276	238	514
Pribrijezi, *s. opć.* — **Прибријези.**											
Pribrijezi — Прибријези	56	3	59	57	334	183	151	334	183	151	334
Prnjavor, *gr. opć.* — **Прњавор.**											
Prnjavor — Прњавор	368	68	436	408	1933	988	888	1876	352	273	625
Prnjavor (okolica), *s. opć.* — **Прњавор (околица).**											
Prnjavor (okolica) — Прњавор (околица)	46	5	51	48	268	133	135	268	37	26	63
Prosjek, *s. opć.* — **Просјек.**											
Prosjek — Просјек	62	—	62	62	429	209	220	429	204	216	420
Rajčevci, *s. opć.* — **Рајчевци.**											
Rajčevci — Рајчевци	20	—	20	20	146	78	68	146	78	68	146

---

[1] Osim toga 3 ciganska šatora. — Осим тога 3 циганска шатора.

Присутно цивилно житељство

Muslimani Муслимани			Katolici — Католици						Jevreji — Јевреји						Evangelici Евангелици			Ostali — Остали
			rimo-katolici римо-католици			grko-katolici грко-католици			sefardički (Španj.) сефардички (Шпањ.)			drugi — други						
muško мушко	žensko женско	ukupno укупно	muško мушко	žensko женско	ukupno укупно	muško мушко	žensko женско	ukupno укупно	muško мушко	žensko женско	ukupno укупно	muško мушко	žensko женско	ukupno укупно	muško мушко	žensko женско	ukupno укупно	Ostali — Остали
97	81	178	1	2	3	14	10	24	—	—	—	—	—	—	—	—	—	—
—	—	—	—	—	—	—	—	—	—	—	—	—	—	—	—	—	—	—
—	—	—	—	—	—	1	5	6	—	—	—	—	—	—	—	—	—	—
—	—	—	11	32	43	287	273	560	—	—	—	—	—	—	—	—	—	—
—	—	—	83	84	167	—	—	—	—	—	—	—	—	—	—	—	—	—
—	—	—	2	1	3	—	—	—	—	—	—	—	—	—	—	—	—	—
—	—	—	—	—	—	—	—	—	—	—	—	—	—	—	—	—	—	—
12	7	19	41	45	86	—	—	—	—	—	—	—	—	—	—	—	—	—
—	—	—	—	—	—	—	—	—	—	—	—	—	—	—	—	—	—	—
—	—	—	—	—	—	—	—	—	—	—	—	—	—	—	—	—	—	—
2	1	3	6	8	14	—	—	—	—	—	—	—	—	—	—	—	—	—
—	—	—	—	—	—	—	—	—	—	—	—	—	—	—	—	—	—	—
—	—	—	—	1	1	—	—	—	—	—	—	—	—	—	—	—	—	—
2	—	2	—	3	3	1	—	1	—	—	—	—	—	—	—	—	—	—
—	—	—	—	—	—	—	—	—	—	—	—	—	—	—	—	—	—	—
448	426	874	137	136	273	44	48	92	—	—	—	5	2	7	2	3	5[1]	—
—	—	—	24	17	41	72	92	164	—	—	—	—	—	—	—	—	—	—
—	—	—	5	4	9	—	—	—	—	—	—	—	—	—	—	—	—	—
—	—	—	—	—	—	—	—	—	—	—	—	—	—	—	—	—	—	—

---

[1] *4 augsb. konf., 1 helv. konf.*

Kotar:
Котар: Prnjavor — Прњавор.

Politička općina Mjesto Политичка општина Мјесто	Kuće — Куће			Stanarske stranke Станарске странке	Prisutno žiteljstvo sa vojništvom Присутно житељство са војништвом	Prisutno civilno žiteljstvo					
	nastanjene настањене	nenastanjene ненастањене	ukupno укупно			muško — мушко	žensko — женско	ukupno укупно	Srpsko-pravoslavni Српско-православни		
									muško мушко	žensko женско	ukupno укупно
Rakovac, *s. opć.* — **Раковац.**											
Rakovac — Раковац	141	3	144	141	934	508	426	934	—	—	—
Ralutinac, *s. opć.* — **Ралутинац.**											
Ralutinac — Ралутинац	14	1	15	14	79	35	44	79	3	4	7
Rasovac, *s. opć.* — **Расовац.**											
Rasovac — Расовац	30	1	31	30	178	86	92	178	—	—	—
Razboj, *s. opć.* — **Разбој.**											
Razboj — Разбој	46	1	47[1]	52	350	193	157	350	191	154	345
Selište, *s. opć.* — **Селиште.**											
Selište — Селиште	30	20	50	32	153	83	70	153	3	1	4
Sitnež bugarski, *s. opć.* — **Ситнеж бугарски.**											
Sitnež bugarski — Ситнеж бугарски	38	1	39	39	218	108	110	218	104	107	211
Sitnež srpski, *s. opć.* — **Ситнеж српски.**											
Sitnež srpski — Ситнеж српски	134	6	140[2]	137	881	474	407	881	416	349	765
Sitnež turski, *s. opć.* — **Ситнеж турски.**											
Sitnež turski — Ситнеж турски	7	—	7	7	41	21	20	41	—	—	—
Skakavci, *s. opć.* — **Скакавци.**											
Skakavci — Скакавци	23	—	23	23	178	101	77	178	101	77	178
Skučani-Orašje, *s. opć.* — **Скучани-Орашје.**											
Orašje — Орашје	28	—	28	28	231	129	102	231	124	99	223
Skučani — Скучани	28	—	28	28	207	115	92	207	115	92	207
Smrtići-Palačkovci, *s. opć.* — **Смртићи-Палачковци.**											
Smrtići-Palačkovci — Смртићи-Палачковци	23	—	23	25	157	81	76	157	—	—	—
Srgjevići, *s. opć.* — **Срђевићи.**											
Srgjevići — Срђевићи	158	1	159[3]	162	961	522	439	961	409	349	758
Stara Dubrava, *s. opć.* — **Стара Дубрава.**											
Stara Dubrava — Стара Дубрава	143	2	145	150	864	423	441	864	—	—	—
Svinjar, *s. opć.* — **Свињар.**											
Svinjar — Свињар	102	11	113	105	583	312	264	576	284	250	534
Šarinci, *s. opć.* — **Шаринци.**											
Šarinci — Шаринци	83	1	84	85	551	302	249	551	298	249	547
Šibovska, *s. opć.* — **Шибовска.**											
Šibovska — Шибовска	76	—	76	77	447	222	225	447	—	—	—
Šiškovci, *s. opć.* — **Шишковци.**											
Šiškovci — Шишковци	67	—	67[4]	81	433	233	200	433	222	194	416
Štivor, *s. opć.* — **Штивор.**											
Štivor — Штивор	42	—	42	44	255	129	126	255	6	1	7

---

[1] Osim toga 4 ciganska šatora. — Осим тога 4 циганска шатора.
[2] Osim toga 2 ciganska šatora. — Осим тога 2 циганска шатора.
[3] Osim toga 3 kolibe. — Осим тога 3 колибе.
[4] Osim toga 13 ciganskih šatora. — Осим тога 13 циганских шатора.

Присутно цивилно житељство

Muslimani Муслимани			Katolici — Католици						Jevreji — Јевреји						Evangelici Евангелици			Ostali — Остали
			rimo-katolici римо-католици			grko-katolici грко-католици			sefardički (Španj.) сефардички (Шпањ.)			drugi — други						
muško мушко	žensko женско	ukupno укупно	muško мушко	žensko женско	ukupno укупно	muško мушко	žensko женско	ukupno укупно	muško мушко	žensko женско	ukupno укупно	muško мушко	žensko женско	ukupno укупно	muško мушко	žensko женско	ukupno укупно	
—	—	—	447	370	817	61	56	117	—	—	—	—	—	—	—	—	—	—
—	—	—	32	40	72	—	—	—	—	—	—	—	—	—	—	—	—	—
—	—	—	9	7	16	77	85	162	—	—	—	—	—	—	—	—	—	—
—	—	—	—	—	—	2	3	5	—	—	—	—	—	—	—	—	—	—
13	7	20	47	46	93	20	16	36	—	—	—	—	—	—	—	—	—	—
—	—	—	4	3	7	—	—	—	—	—	—	—	—	—	—	—	—	—
2	4	6	49	48	97	7	6	13	—	—	—	—	—	—	—	—	—	—
—	—	—	21	20	41	—	—	—	—	—	—	—	—	—	—	—	—	—
—	—	—	—	—	—	—	—	—	—	—	—	—	—	—	—	—	—	—
—	—	—	5	—	5	—	3	3	—	—	—	—	—	—	—	—	—	—
—	—	—	—	—	—	—	—	—	—	—	—	—	—	—	—	—	—	—
—	—	—	78	72	150	3	4	7	—	—	—	—	—	—	—	—	—	—
1	—	1	72	64	136	40	26	66	—	—	—	—	—	—	—	—	—	—
—	—	—	184	190	374	239	251	490	—	—	—	—	—	—	—	—	—	—
7	2	9	18	11	29	—	—	—	—	—	—	3	1	4	—	—	—	—
4	—	4	—	—	—	—	—	—	—	—	—	—	—	—	—	—	—	—
—	—	—	222	225	447	—	—	—	—	—	—	—	—	—	—	—	—	—
11	6	17	—	—	—	—	—	—	—	—	—	—	—	—	—	—	—	—
—	—	—	123	125	248	—	—	—	—	—	—	—	—	—	—	—	—	—

Kotar: Котар: Prnjavor — Прњавор.

Politička općina Mjesto Политичка опћина Мјесто	Kuće — Куће			Sta-narske stranke Ста-нарске странке	Prisutno žiteljstvo sa vojništvom Присутно житељство са војништвом	Prisutno civilno žiteljstvo					
	nastanjene настањене	nenastanjene ненастањене	ukupno укупно			muško — мушко	žensko — женско	ukupno укупно	Srpsko-pravoslavni Српско-православни		
									muško мушко	žensko женско	ukupno укупно
Štrpci, *s. opć.* — **Штрпци.**											
Štrpci — Штрпци	296	8	304	298	1721	907	814	1721	861	767	1628
Velika Ilova, *s. opć.* — **Велика Илова.**											
Grabik — Грабик	54	1	55	54	343	189	154	343	189	154	343
Pečenegovci — Печенеговци	106	1	107	107	712	391	321	712	389	321	710
Velika Ilova — Велика Илова	119	2	121	120	761	416	345	761	413	342	755
Vijočani, *s. opć.* — **Вијочани.**											
Vijočani — Вијочани	247	—	247	255	1768	940	828	1768	935	823	1758
Vlaknica-Brusnik, *s. opć.* — **Влакница-Брусник.**											
Brusnik — Брусник	15	—	15	15	96	48	48	96	48	48	96
Vlaknica — Влакница	27	—	27	27	169	77	92	169	69	85	154
Vršani, *s. opć.* — **Вршани.**											
Vršani — Вршани	46	1	47	46	350	178	172	350	178	172	350
Vučjak-Jasici, *s. opć.* — **Вучјак-Јасици.**											
Vučjak-Jasici — Вучјак-Јасици	88	4	92	90	513	271	242	513	9	5	14
Cijeli kotar Цијели котар	7526	416	7942[1]	7745	46389	24516	21798	46314	15155	13047	28202

Kotar: Котар: Tešanj — Тешањ.

Bjelobučje, *s. opć.* — **Бјелобучје.**											
Bjelobučje — Бјелобучје	51	—	51	51	653	382	271	653	380	271	651
Blatnica, *s. opć.* — **Блатница.**											
Blatnica — Блатница	100	—	100	114	1032	602	423	1025	472	353	825
Blaževci, *s. opć.* — **Блажевци.**											
Blaževci — Блажевци	14	—	14	15	104	50	54	104	10	11	21
Bobare, *s. opć.* — **Бобаре.**											
Bobare — Бобаре	33	2	35	33	239	125	114	239	31	29	60
Brestovo, *s. opć.* — **Брестово.**											
Brestovo — Брестово	97	1	98	97	621	345	276	621	345	276	621
Brič, *s. opć.* — **Брич.**											
Brič — Брич	20	—	20	21	218	128	90	218	128	90	218
Buletić, *s. opć.* — **Булетић.**											
Buletić — Булетић	108	6	114	108	1051	572	479	1051	537	465	1002
Cerani, *s. opć.* — **Церани.**											
Cerani — Церани	133	2	135	133	912	501	411	912	498	411	909
Cerovica, *s. opć.* — **Церовица.**											
Cerovica — Церовица	72	—	72	72	620	330	290	620	329	290	619

---

[1] Osim toga 24 ciganska šatora i 14 koliba. — Осим тога 24 циганска шатора и 14 колиба.

Kotar:
Котар: Prnjavor — Прњавор.

Присутно цивилно житељство

Muslimani Муслимани			Katolici — Католици						Jevreji — Јевреји						Evangelici Евангелици			Ostali — Остали
			rimo-katolici римо-католици			grko-katolici грко-католици			sefardički (Španj.) сефардички (Шпањ.)			drugi — други						
muško мушко	žensko женско	ukupno укупно	muško мушко	žensko женско	ukupno укупно	muško мушко	žensko женско	ukupno укупно	muško мушко	žensko женско	ukupno укупно	muško мушко	žensko женско	ukupno укупно	muško мушко	žensko женско	ukupno укупно	Ostali Остали
—	—	—	37	35	72	5	6	11	—	—	—	—	—	—	4	6	10[1]	—
—	—	—	—	—	—	—	—	—	—	—	—	—	—	—	—	—	—	—
2	—	2	—	—	—	—	—	—	—	—	—	—	—	—	—	—	—	—
2	—	2	1	3	4	—	—	—	—	—	—	—	—	—	—	—	—	—
4	4	8	1	1	2	—	—	—	—	—	—	—	—	—	—	—	—	—
—	—	—	—	—	—	—	—	—	—	—	—	—	—	—	—	—	—	—
—	—	—	8	7	15	—	—	—	—	—	—	—	—	—	—	—	—	—
—	—	—	—	—	—	—	—	—	—	—	—	—	—	—	—	—	—	—
—	—	—	225	209	434	32	26	58	—	—	—	—	—	—	5	2	7[2]	—
1909	1669	3578	4702	4409	9111	2335	2286	4621	—	—	—	8	3	11	407	384	791[3]	—

Kotar:
Котар: Tešanj — Тешањ.

—	—	—	—	—	—	—	—	—	—	—	—	—	—	—	2	—	2[4]	—
1	—	1	127	68	195	—	—	—	1	—	1	—	—	—	1	2	3[4]	—
—	—	—	40	43	83	—	—	—	—	—	—	—	—	—	—	—	—	—
67	57	124	27	28	55	—	—	—	—	—	—	—	—	—	—	—	—	—
—	—	—	—	—	—	—	—	—	—	—	—	—	—	—	—	—	—	—
—	—	—	—	—	—	—	—	—	—	—	—	—	—	—	—	—	—	—
19	7	26	16	7	23	—	—	—	—	—	—	—	—	—	—	—	—	—
2	—	2	—	—	—	1	—	1	—	—	—	—	—	—	—	—	—	—
—	—	—	1	—	1	—	—	—	—	—	—	—	—	—	—	—	—	—

---

[1] *4 augsb. konf., 6 helv. konf.*
[2] *helv. konf.*
[3] *754 augsb. konf., 37 helv. konf.*

[4] *augsb. konf.*

Kotar: Котар: Tešanj — Тешањ.

Politička općina Mjesto Политичка опћина Мјесто	Kuće — Кyће			Stanarske stranke Станарске странке	Prisutno žiteljstvo sa vojništvom Присутно житељство са војништвом	Prisutno civilno žiteljstvo					
									Srpsko-pravoslavni Српско-православни		
	nastanjene настањене	nenastanjene ненастањене	ukupno укупно			muško — мушко	žensko — женско	ukupno укупно	muško мушко	žensko женско	ukupno укупно
Crnča, *s. opć.* — **Црнча.**											
Crnča — Црнча	65	2	67	65	468	254	214	468	254	214	468
Cvrtkovci, *s. opć.* — **Цвртковци.**											
Cvrtkovci — Цвртковци	41	—	41	41	316	167	149	316	167	149	316
Čečava, *s. opć.* — **Чечава.**											
Čečava — Чечава	211	3	214	211	1528	798	730	1528	789	724	1513
Detlak, *s. opć.* — **Детлак.**											
Detlak — Детлак	117	2	119	117	712	383	329	712	272	225	497
Donja Ostružnja, *s. opć.* — **Доња Остружња.**											
Donja Ostružnja — Доња Остружња	35	1	36	35	318	169	149	318	169	149	318
Donja Radnja, *s. opć.* — **Доња Радња.**											
Donja Radnja — Доња Радња	23	1	24	23	227	123	104	227	123	104	227
Dragalovci, *s. opć.* — **Драгаловци.**											
Dragalovci — Драгаловци	73	1	74	73	433	226	207	433	—	—	—
Drijen, *s. opć.* — **Дријен.**											
Drijen — Дријен	56	1	57	58	326	168	158	326	168	158	326
Drinčić, *s. opć.* — **Дринчић.**											
Drinčić — Дринчић	13	—	13	14	64	31	33	64	—	—	—
Džemilići, *s. opć.* — **Џемилићи.**											
Džemilići — Џемилићи	63	1	64	64	354	202	152	354	9	8	17
Gornja Ostružnja, *s. opć.* — **Горња Остружња.**											
Gornja Ostružnja — Горња Остружња	28	1	29	29	234	114	120	234	112	120	232
Gornja Radnja, *s. opć.* — **Горња Радња.**											
Gornja Radnja — Горња Радња	57	2	59	57	462	243	219	462	241	217	458
Gornja Šnjegotina, *s. opć.* — **Горња Шњеготина.**											
Gornja Šnjegotina — Горња Шњеготина	59	1	60[1]	60	501	298	203	501	285	194	479
Jablanica, *s. opć.* — **Јабланица.**											
Jablanica — Јабланица	89	3	92	103	554	314	240	554	—	—	—
Jelah, *s. opć.* — **Јелах.**											
Jelah — Јелах	135	5	140	138	804	405	399	804	10	2	12
Jelanska, *s. opć.* — **Јеланска.**											
Jelanska — Јеланска	62	1	63	62	389	223	166	389	223	166	389
Jezera, *s. opć.* — **Језера.**											
Jezera — Језера	27	—	27	27	354	199	155	354	199	155	354
Kaloševići, *s. opć.* — **Калошевићи.**											
Kaloševići — Калошевићи	71	3	74	72	424	237	187	424	8	9	17

---

[1] Osim toga 1 koliba. — Осим тога 1 колиба.

Присутно цивилно житељство

Muslimani Муслимани			Katolici — Католици						Jevreji — Јевреји						Evangelici Евангелици			Ostali — Остали
			rimo-katolici римо-католици			grko-katolici грко-католици			sefardički (Španj.) сефардички (Шпањ.)			drugi — други						
muško мушко	žensko женско	ukupno укупно	muško мушко	žensko женско	ukupno укупно	muško мушко	žensko женско	ukupno укупно	muško мушко	žensko женско	ukupno укупно	muško мушко	žensko женско	ukupno укупно	muško мушко	žensko женско	ukupno укупно	
—	—	—	—	—	—	—	—	—	—	—	—	—	—	—	—	—	—	—
—	—	—	—	—	—	—	—	—	—	—	—	—	—	—	—	—	—	—
—	—	—	9	6	15	—	—	—	—	—	—	—	—	—	—	—	—	—
—	—	—	79	71	150	32	33	65	—	—	—	—	—	—	—	—	—	—
—	—	—	—	—	—	—	—	—	—	—	—	—	—	—	—	—	—	—
—	—	—	—	—	—	—	—	—	—	—	—	—	—	—	—	—	—	—
—	—	—	226	207	433	—	—	—	—	—	—	—	—	—	—	—	—	—
—	—	—	—	—	—	—	—	—	—	—	—	—	—	—	—	—	—	—
31	33	64	—	—	—	—	—	—	—	—	—	—	—	—	—	—	—	—
193	144	337	—	—	—	—	—	—	—	—	—	—	—	—	—	—	—	—
2	—	2	—	—	—	—	—	—	—	—	—	—	—	—	—	—	—	—
2	2	4	—	—	—	—	—	—	—	—	—	—	—	—	—	—	—	—
1	—	1	12	7	19	—	2	2	—	—	—	—	—	—	—	—	—	—
314	240	554	—	—	—	—	—	—	—	—	—	—	—	—	—	—	—	—
180	172	352	197	215	412	15	8	23	—	—	—	—	—	—	3	2	5[1]	—
—	—	—	—	—	—	—	—	—	—	—	—	—	—	—	—	—	—	—
—	—	—	—	—	—	—	—	—	—	—	—	—	—	—	—	—	—	—
229	177	406	—	1	1	—	—	—	—	—	—	—	—	—	—	—	—	—

---

[1] *1 augsb. konf., 4 helv. konf.*

Kotar: Котар: Tešanj — Тешањ.

Politička općina Mjesto Политичка опћина Мјесто	Kuće — Куће			Stanarske stranke Станарске странке	Prisutno žiteljstvo sa vojništvom Присутно житељство са војништвом	Prisutno civilno žiteljstvo					
	nastanjene настањене	nenastanjene ненастањене	ukupno укупно			muško — мушко	žensko — женско	ukupno укупно	Srpsko-pravoslavni Српско-православни		
									muško мушко	žensko женско	ukupno укупно
Kamenica katolička, *s. opć.* — **Каменица католичка.**											
Kamenica katolička — Каменица католичка	32	—	32	34	176	102	74	176	2	3	5
Kamenica turska, *s. opć.* — **Каменица турска.**											
Kamenica turska — Каменица турска	52	1	53	55	306	157	149	306	—	—	—
Karadaglije, *s. opć.* — **Карадаглије.**											
Karadaglije — Карадаглије	201	15	216	202	1069	556	513	1069	87	87	174
Komušina, *s. opć.* — **Комушина.**											
Komušina — Комушина	141	1	142	148	1115	569	546	1115	—	—	—
Koprivci, *s. opć.* — **Копривци.**											
Koprivci — Копривци	15	2	17	18	109	62	47	109	—	—	—
Kosova, *s. opć.* — **Косова.**											
Kosova — Косова	65	8	73	71	406	227	179	406	11	6	17
Kraševo, *s. opć.* — **Крашево.**											
Kraševo — Крашево	52	3	55	52	305	169	136	305	1	2	3
Lepenica, *s. opć.* — **Лепеница.**											
Lepenica — Лепеница	64	5	69	69	424	224	200	424	6	10	16
Lončari, *s. opć.* — **Лончари.**											
Lončari — Лончари	17	—	17	17	163	85	78	163	1	—	1
Ljeb, *s. opć.* — **Љеб.**											
Ljeb — Љеб	22	—	22	22	174	88	86	174	88	86	174
Ljetinići, *s. opć.* — **Љетинићи.**											
Ljetinići — Љетинићи	20	—	20	20	128	65	63	128	—	—	—
Matuzići, *s. opć.* — **Матузићи.**											
Matuzići — Матузићи	63	2	65	64	369	183	186	369	—	—	—
Medakovo, *s. opć.* — **Медаково.**											
Medakovo — Медаково	73	9	82	73	505	272	233	505	32	23	55
Miljanovci, *s. opć.* — **Миљановци.**											
Miljanovci — Миљановци	138	19	157	150	898	453	445	898	—	—	—
Mitrovići, *s. opć.* — **Митровићи.**											
Mitrovići — Митровићи	34	—	34	34	210	117	93	210	117	93	210
Mladikovina, *s. opć.* — **Младиковина.**											
Mladikovina — Младиковина	75	3	78	75	827	425	402	827	425	402	827
Mravići, *s. opć.* — **Мравићи.**											
Mravići — Мравићи	54	3	57	60	335	179	156	335	—	—	—
Mrkotići, *s. opć.* — **Мркотићи.**											
Mrkotići — Мркотићи	63	10	73	65	398	226	172	398	—	—	—

Присутно цивилно житељство

Muslimani Муслимани			Katolici — Католици						Jevreji — Јевреји						Evangelici Евангелици			Ostali — Остали
			rimo-katolici римо-католици			grko-katolici грко-католици			sefardički (Špan.) сефардички (Шпањ.)			drugi — други						
muško мушко	žensko женско	ukupno укупно	muško мушко	žensko женско	ukupno укупно	muško мушко	žensko женско	ukupno укупно	muško мушко	žensko женско	ukupno укупно	muško мушко	žensko женско	ukupno укупно	muško мушко	žensko женско	ukupno укупно	
—	—	—	100	71	171	—	—	—	—	—	—	—	—	—	—	—	—	—
157	149	306	—	—	—	—	—	—	—	—	—	—	—	—	—	—	—	—
423	392	815	46	34	80	—	—	—	—	—	—	—	—	—	—	—	—	—
—	—	—	569	546	1115	—	—	—	—	—	—	—	—	—	—	—	—	—
62	47	109	—	—	—	—	—	—	—	—	—	—	—	—	—	—	—	—
216	173	389	—	—	—	—	—	—	—	—	—	—	—	—	—	—	—	—
150	123	273	18	11	29	—	—	—	—	—	—	—	—	—	—	—	—	—
217	188	405	—	—	—	1	2	3	—	—	—	—	—	—	—	—	—	—
—	—	—	84	78	162	—	—	—	—	—	—	—	—	—	—	—	—	—
—	—	—	—	—	—	—	—	—	—	—	—	—	—	—	—	—	—	—
65	63	128	—	—	—	—	—	—	—	—	—	—	—	—	—	—	—	—
183	186	369	—	—	—	—	—	—	—	—	—	—	—	—	—	—	—	—
231	199	430	9	11	20	—	—	—	—	—	—	—	—	—	—	—	—	—
359	362	721	94	83	177	—	—	—	—	—	—	—	—	—	—	—	—	—
—	—	—	—	—	—	—	—	—	—	—	—	—	—	—	—	—	—	—
—	—	—	—	—	—	—	—	—	—	—	—	—	—	—	—	—	—	—
152	133	285	27	23	50	—	—	—	—	—	—	—	—	—	—	—	—	—
226	172	398	—	—	—	—	—	—	—	—	—	—	—	—	—	—	—	—

Kotar: Котар: Tešanj — Тешањ.

Politička općina Mjesto Политичка општина Мјесто	Kuće — Куће			Starske stranke Старске странке	Prisutno žiteljstvo sa vojništvom Присутно житељство са војништвом	Prisutno civilno žiteljstvo					
	nastanjene настањене	nenastanjene ненастањене	ukupno укупно			muško — мушко	žensko — женско	ukupno укупно	Srpsko-pravoslavni Српско-православни		
									muško мушко	žensko женско	ukupno укупно
Novo Selo, *s. opć.* — **Ново Село.**											
Novo Selo — Ново Село	41	3	44	44	248	130	118	248	—	—	—
Očauš, *s. opć.* — **Очауш.**											
Očauš — Очауш	36	—	36	36	428	260	168	428	259	168	427
Omanjska, *s. opć.* — **Омањска.**											
Omanjska — Омањска	72	1	73	75	679	330	349	679	6	5	11
Orašje-Planje, *s. opć.* — **Орашје-Плање.**											
Orašje-Planje — Орашје-Плање	33	6	39	40	249	135	114	249	—	—	—
Osinja, *s. opć.* — **Осиња.**											
Osinja — Осиња	97	1	98	97	923	477	446	923	477	446	923
Osivica, *s. opć.* — **Осивица.**											
Osivica — Осивица	52	1	53	52	418	218	200	418	116	116	232
Osredak, *s. opć.* — **Оседак.**											
Osredak — Осредак	36	1	37	36	249	133	116	249	107	89	196
Piljužići, *s. opć.* — **Пиљужићи.**											
Piljužići — Пиљужићи	81	1	82	84	475	266	209	475	—	—	—
Pojezna, *s. opć.* — **Појезна.**											
Pojezna — Појезна	84	2	86	84	603	325	278	603	323	278	601
Pribinić, *s. opć.* — **Прибинић.**											
Pribinić — Прибинић	126	4	130	126	1170	635	529	1164	561	467	1028
Raduša, *s. opć.* — **Радуша.**											
Raduša — Радуша	233	20	253	236	1202	635	567	1202	62	44	106
Rajševo, *s. opć.* — **Рајшево.**											
Rajševo — Рајшево	48	4	52	56	328	186	142	328	11	1	12
Rankovići, *s. opć.* — **Ранковићи.**											
Rankovići — Ранковићи	98	3	101	110	678	357	321	678	117	110	227
Rastuša, *s. opć.* — **Растуша.**											
Rastuša — Растуша	60	2	62	63	509	270	239	509	270	238	508
Raškovci, *s. opć.* — **Рашковци.**											
Raškovci — Рашковци	30	—	30	30	232	129	103	232	110	87	197
Ravna, *s. opć.* — **Равна.**											
Ravna — Равна	29	3	32	31	171	91	80	171	—	—	—
Ripna, *s. opć.* — **Рипна.**											
Ripna — Рипна	15	1	16	15	76	39	37	76	—	—	—
Ruževič, *s. opć.* — **Ружевић.**											
Ruževič — Ружевић	81	5	86	92	667	370	297	667	120	103	223

Присутно цивилно житељство

Muslimani Муслимани			Katolici — Католици						Jevreji — Јевреји						Evangelici Евангелици			Ostali — Остали
			rimo-katolici римо-католици			grko-katolici грко-католици			sefardički (Španj.) сефардички (Шпањ.)			drugi — други						
muško мушко	žensko женско	ukupno укупно	muško мушко	žensko женско	ukupno укупно	muško мушко	žensko женско	ukupno укупно	muško мушко	žensko женско	ukupno укупно	muško мушко	žensko женско	ukupno укупно	muško мушко	žensko женско	ukupno укупно	
118	102	220	12	16	28	—	—	—	—	—	—	—	—	—	—	—	—	—
1	—	1	—	—	—	—	—	—	—	—	—	—	—	—	—	—	—	—
2	—	2	322	344	666	—	—	—	—	—	—	—	—	—	—	—	—	—
121	95	216	14	19	33	—	—	—	—	—	—	—	—	—	—	—	—	—
—	—	—	—	—	—	—	—	—	—	—	—	—	—	—	—	—	—	—
102	84	186	—	—	—	—	—	—	—	—	—	—	—	—	—	—	—	—
1	—	1	25	27	52	—	—	—	—	—	—	—	—	—	—	—	—	—
218	167	385	48	42	90	—	—	—	—	—	—	—	—	—	—	—	—	—
2	—	2	—	—	—	—	—	—	—	—	—	—	—	—	—	—	—	—
44	38	82	26	20	46	1	1	2	3	3	6	—	—	—	—	—	—	—
558	509	1067	15	14	29	—	—	—	—	—	—	—	—	—	—	—	—	—
123	80	203	51	60	111	—	—	—	—	—	—	—	—	—	1	1	2[1]	—
240	211	451	—	—	—	—	—	—	—	—	—	—	—	—	—	—	—	—
—	—	—	—	1	1	—	—	—	—	—	—	—	—	—	—	—	—	—
—	—	—	19	16	35	—	—	—	—	—	—	—	—	—	—	—	—	—
91	80	171	—	—	—	—	—	—	—	—	—	—	—	—	—	—	—	—
39	37	76	—	—	—	—	—	—	—	—	—	—	—	—	—	—	—	—
246	190	436	4	4	8	—	—	—	—	—	—	—	—	—	—	—	—	—

---

[1] *augsb. konf.*

Kotar: Котар: Tešanj — Тешањ.

Politička općina Mjesto Политичка опћина Мјесто	Kuće — Куће			Stanarske stranke Станарске странке	Prisutno žiteljstvo sa vojništvom Присутно житељство са војништвом	Prisutno civilno žiteljstvo					
	nastanjene настањене	nenastanjene ненастањене	ukupno укупно			muško — мушко	žensko — женско	ukupno укупно	Srpsko-pravoslavni Српско-православни		
									muško мушко	žensko женско	ukupno укупно
Srednja Šnjegotina, *s. opć.* — **Средња Шњеготина.**											
Srednja Šnjegotina — Средња Шњеготина	51	3	54	53	458	251	207	458	251	207	458
Stanari, *s. opć.* — **Станари.**											
Stanari — Станари	49	1	50	49	350	191	153	344	191	152	343
Stenjak, *s. opć.* — **Стењак.**											
Stenjak — Стењак	165	10	175	198	1200	633	567	1200	91	43	134
Studenci, *s. opć.* — **Студенци.**											
Studenci — Студенци	25	—	25	25	195	92	103	195	—	—	—
Šije, *s. opć.* — **Шије.**											
Šije — Шије	79	13	92	87	552	294	258	552	—	—	—
Šivša, — *s. opć.* **Шивша.**											
Šivša — Шивша	57	2	59	61	412	212	200	412	—	—	—
Šnjegotina Adjulagina, *s. opć.* — **Шњеготина Ађулагина.**											
Šnjegotina Agjulagina [Donja Šnjegotina] — Шњеготина Ађулагина [Доња Шњеготина]	43	—	43	43	327	173	154	327	169	151	320
Šnjegotina Omerbegova, *s. opć.* — **Шњеготина Омербегова.**											
Šnjegotina Omerbegova — Шњеготина Омербегова	61	1	62	61	535	271	264	535	271	264	535
Teslić, *s. opć.* — **Теслић.**											
Teslić — Теслић	247	7	254	290	1835	977	852	1829	466	420	886
Tešanj, *gr. opć.* — **Тешањ.**											
Tešanj — Тешањ	618	160	778[1]	642	3076	1545	1523	3068	126	139	265
Tisovac, *s. opć.* — **Тисовац.**											
Tisovac — Тисовац	19	1	20	19	118	64	54	118	64	54	118
Trepče, *s. opć.* — **Трепче.**											
Trepče — Трепче	84	1	85	99	593	315	278	593	—	—	—
Ugodnović, *s. opć.* — **Угодновић.**											
Ugodnović — Угодновић	35	—	35	35	461	243	218	461	243	218	461
Ukrinica, *s. opć.* — **Укриница.**											
Ukrinica — Укриница	49	2	51	51	477	257	220	477	256	218	474
Vitkovci, *s. opć.* — **Витковци.**											
Vitkovci — Витковци	57	2	59	60	547	297	250	547	285	243	528
Vrela, *s. opć.* — **Врела.**											
Vrela — Врела	38	—	38	38	251	144	107	251	77	66	143
Vrućica, *s. opć.* — **Врућица.**											
Vrućica — Врућица	217	6	223	228	1784	939	845	1784	348	328	676

---

[1] Osim toga 1 koliba. — Осим тога 1 колиба.

Присутно цивилно житељство

Muslimani Муслимани			Katolici — Католици						Jevreji — Јевреји						Evangelici Евангелици			Ostali — Остали
			rimo-katolici римо-католици			grko-katolici грко-католици			sefardički (Španj.) сефардички (Шпањ.)			drugi — други						
muško мушко	žensko женско	ukupno укупно	muško мушко	žensko женско	ukupno укупно	muško мушко	žensko женско	ukupno укупно	muško мушко	žensko женско	ukupno укупно	muško мушко	žensko женско	ukupno укупно	muško мушко	žensko женско	ukupno укупно	
—	—	—	—	—	—	—	—	—	—	—	—	—	—	—	—	—	—	—
—	—	—	—	1	1	—	—	—	—	—	—	—	—	—	—	—	—	—
163	142	305	292	316	608	13	12	25	—	—	—	21	14	35	53	40	93[1]	—
—	—	—	92	103	195	—	—	—	—	—	—	—	—	—	—	—	—	—
284	253	537	10	5	15	—	—	—	—	—	—	—	—	—	—	—	—	—
—	—	—	212	200	412	—	—	—	—	—	—	—	—	—	—	—	—	—
—	—	—	4	3	7	—	—	—	—	—	—	—	—	—	—	—	—	—
—	—	—	—	—	—	—	—	—	—	—	—	—	—	—	—	—	—	—
374	294	668	133	125	258	1	1	2	—	—	—	—	—	—	3	12	15[2]	—
1296	1299	2595	87	66	153	—	1	1	11	5	16	24	12	36	1	1	2[3]	—
—	—	—	—	—	—	—	—	—	—	—	—	—	—	—	—	—	—	—
286	252	538	29	26	55	—	—	—	—	—	—	—	—	—	—	—	—	—
—	—	—	—	—	—	—	—	—	—	—	—	—	—	—	—	—	—	—
—	—	—	1	2	3	—	—	—	—	—	—	—	—	—	—	—	—	—
—	—	—	12	7	19	—	—	—	—	—	—	—	—	—	—	—	—	—
—	—	—	67	40	107	—	—	—	—	—	—	—	—	—	—	1	1[2]	—
75	46	121	514	469	983	—	—	—	—	—	—	—	—	—	2	2	4[2]	—

---

[1] *92 augsb. konf., 1 helv. konf.*
[2] *augsb. konf.*
[3] *helv. konf.*

Kotar: Котар: Tešanj — Тешањ.

Politička općina Mjesto Политичка опћина Мјесто	Kuće — Куће nastanjene настањене	Kuće — Куће nenastanjene ненастањене	Kuće — Куће ukupno укупно	Stanarske stranke Станарске странке	Prisutno žiteljstvo sa vojništvom Присутно житељство са војништвом	Prisutno civilno žiteljstvo muško — мушко	Prisutno civilno žiteljstvo žensko — женско	Prisutno civilno žiteljstvo ukupno укупно	Srpsko-pravoslavni Српско-православни muško мушко	Srpsko-pravoslavni Српско-православни žensko женско	Srpsko-pravoslavni Српско-православни ukupno укупно
Vukovo, *s. opć.* — **Вуково.**											
Vukovo — Вуково	108	3	111	109	586	301	285	586	45	38	83
Žabljak, *s. opć.* — **Жабљак.**											
Žabljak — Жабљак	48	—	48	48	357	179	178	357	4	5	9
Žarkovina, *s. opć.* — **Жарковина.**											
Žarkovina — Жарковина	26	—	26	26	176	91	85	176	91	85	176
Ukupno uži kotar Укупно ужи котар	6362	390	6752[1]	6651	45430	24203	21194	45397	12046	10285	22331

Kotarska ispostava: Котарска испостава: Doboj — Добој.

Kotar: Котар: Tešanj — Тешањ.

Politička općina Mjesto Политичка опћина Мјесто	Kuće — Куће nastanjene настањене	Kuće — Куће nenastanjene ненастањене	Kuće — Куће ukupno укупно	Stanarske stranke Станарске странке	Prisutno žiteljstvo sa vojništvom Присутно житељство са војништвом	Prisutno civilno žiteljstvo muško — мушко	Prisutno civilno žiteljstvo žensko — женско	Prisutno civilno žiteljstvo ukupno укупно	Srpsko-pravoslavni Српско-православни muško мушко	Srpsko-pravoslavni Српско-православни žensko женско	Srpsko-pravoslavni Српско-православни ukupno укупно
Alibegovci, *s. opć.* — **Алибеговци.**											
Alibegovci — Алибеговци	66	—	66	66	413	210	203	413	—	—	—
Čajre, *s. opć.* — **Чајре.**											
Čajre — Чајре	33	6	39	33	148	74	74	148	2	2	4
Orašje — Орашје	31	4	35	32	160	90	70	160	—	—	—
Čifčije, *s. opć.* — **Чифчије.**											
Čifčije — Чифчије	39	—	39	39	250	126	124	250	31	38	69
Doboj, *gr. opć.* — **Добој.**											
Doboj — Добој	599	70	669	759	3649	1730	1650	3380	195	163	358
Ljeskove Vode, *s. opć.* — **Љескове Воде.**											
Ljeskove Vode — Љескове Воде	31	1	32[2]	33	211	108	103	211	108	103	211
Makljenovac katolički, *s. opć.* — **Макљеновац католички.**											
Makljenovac katolički — Макљеновац католички	46	—	46	47	383	188	195	383	—	—	—
Makljenovac turski, *s. opć.* — **Макљеновац турски.**											
Makljenovac turski — Макљеновац турски	34	32	66	35	183	94	89	183	5	2	7
Mala Bukovica, *s. opć.* — **Мала Буковица.**											
Mala Bukovica — Мала Буковица	67	2	69	67	315	169	146	315	78	68	146
Miljkovac, *s. opć.* — **Миљковац.**											
Miljkovac — Миљковац	59	4	63	60	303	161	142	303	—	—	—
Nove Ularice, *s. opć.* — **Нове Уларице.**											
Nove Ularice — Нове Уларице	20	1	21	20	117	58	59	117	—	—	—
Pločnik, *s. opć.* — **Плочник.**											
Pločnik — Плочник	30	1	31[2]	31	164	89	75	164	85	67	152
Potkamen, *s. opć.* — **Поткамен.**											
Potkamen — Поткамен	38	4	42	38	188	90	98	188	39	44	83

---

[1] Osim toga 2 kolibe. — Осим тога 2 колибе.

[2] Osim toga 1 baraka. — Осим тога 1 барака.

Kotar: Котар: Tešanj — Тешањ.

Присутно цивилно житељство

Muslimani Муслимани			Katolici — Католици						Jevreji — Јевреји						Evangelici Евангелици			Ostali — Остали
			rimo-katolici римо-католици			grko-katolici грко-католици			sefardički (Španj.) сефардички (Шпањ.)			drugi — други						
muško мушко	žensko женско	ukupno укупно	muško мушко	žensko женско	ukupno укупно	muško мушко	žensko женско	ukupno укупно	muško мушко	žensko женско	ukupno укупно	muško мушко	žensko женско	ukupno укупно	muško мушко	žensko женско	ukupno укупно	
200	191	391	55	52	107	1	4	5	—	—	—	—	—	—	—	—	—	—
9	9	18	166	164	330	—	—	—	—	—	—	—	—	—	—	—	—	—
—	—	—	—	—	—	—	—	—	—	—	—	—	—	—	—	—	—	—
8075	7098	15173	3891	3652	7543	65	64	129	15	8	23	45	26	71	66	61	127[1]	—

Kotar: Котар: Tešanj — Тешањ.

Kotarska ispostava: Котарска испостава: Doboj — Добој.

19	25	44	183	170	353	3	3	6	—	—	—	—	—	—	5	5	10[2]	—
68	66	134	4	6	10	—	—	—	—	—	—	—	—	—	—	—	—	—
90	70	160	—	—	—	—	—	—	—	—	—	—	—	—	—	—	—	—
93	85	178	2	1	3	—	—	—	—	—	—	—	—	—	—	—	—	—
922	845	1767	548	578	1126	6	4	10	40	39	79	14	8	22	5	13	18[3]	—
—	—	—	—	—	—	—	—	—	—	—	—	—	—	—	—	—	—	—
—	—	—	188	195	383	—	—	—	—	—	—	—	—	—	—	—	—	—
88	85	173	1	2	3	—	—	—	—	—	—	—	—	—	—	—	—	—
70	53	123	21	25	46	—	—	—	—	—	—	—	—	—	—	—	—	—
157	139	296	4	3	7	—	—	—	—	—	—	—	—	—	—	—	—	—
—	—	—	—	1	1	—	—	—	—	—	—	—	—	—	58	58	116[2]	—
—	—	—	4	8	12	—	—	—	—	—	—	—	—	—	—	—	—	—
39	40	79	12	14	26	—	—	—	—	—	—	—	—	—	—	—	—	—

---

[1] *120 augsb. konf., 7 helv. konf.*

[2] *augsb. konf.*

[3] *17 augsb. konf., 1 helv. konf.*

Kotarska ispostava: / Котарска испостава: Doboj — Добој.

Kotar: / Котар: Tešanj — Тешањ.

Politička općina Mjesto Политичка опћина Мјесто	Kuće — Куће			Stanarske stranke Станарске странке	Prisutno žiteljstvo sa vojništvom Присутно житељство са војништвом	Prisutno civilno žiteljstvo					
									Srpsko-pravoslavni Српско-православни		
	nastanjene настањене	nenastanjene ненастањене	ukupno укупно			muško — мушко	žensko — женско	ukupno укупно	muško мушко	žensko женско	ukupno укупно
Prisadi, *s. opć.* — **Присади.**											
Prisadi — Присади	35	—	35	36	191	90	101	191	5	3	8
Stanovi, *s. opć.* — **Станови.**											
Stanovi — Станови	113	2	115	113	668	349	319	668	348	319	667
Stare Ularice, *s. opć.* — **Старе Уларице.**											
Stare Ularice — Старе Уларице	46	1	47	51	341	172	169	341	—	—	—
Velika Bukovica, *š. opć.* — **Велика Буковина.**											
Velika Bukovica — Велика Буковица	103	2	105[1]	105	616	331	285	616	316	274	590
Ukupno kotarska ispostava / Укупно котарска испостава . . .	1390	130	1520[2]	1565	8300	4129	3902	8031	1212	1083	2295
Cijeli kotar / Цијели котар . . .	7752	520	8272[3]	8216	53730	28332	25096	53428	13258	11368	24626
Cijelo okružje banjalučko / Цијело округје бањалучко . . .	61399	2919	64318[4][5]	63961	406051	212862	190955	403817	125323	110937	236260

[1] Osim toga 1 koliba. — Осим тога једна колиба.

[2] Osim toga 1 koliba i 2 barake. — Осим тога 1 колиба и 2 бараке.

[3] Osim toga 3 kolibe i 2 barake. — Осим тога 3 колибе и 2 бараке.

[4] Osim toga nenumerisano ali nastanjeno: 26 ciganskih šatora, 1 kola, 20 koliba i 2 barake. — Осим тога ненумерисано али настањено: 26 циганских шатора, 1 кола, 20 колиба и 2 бараке.

[5] Od ovih 42 planinske kolibe. — Од ових 42 планинске колибе.

Kotar: Котар: Tešanj — Тешањ.

Kotarska ispostava: Котарска испостава: Doboj — Добој.

Присутно цивилно житељство

Muslimani Муслимани			Katolici — Католици						Jevreji — Јевреји						Evangelici Евангелици			Ostali — Остали
			rimo-katolici римо-католици			grko-katolici грко-католици			sefardički (Španj.) сефардички (Шпањ.)			drugi — други						
muško мушко	žensko женско	ukupno укупно	muško мушко	žensko женско	ukupno укупно	muško мушко	žensko женско	ukupno укупно	muško мушко	žensko женско	ukupno укупно	muško мушко	žensko женско	ukupno укупно	muško мушко	žensko женско	ukupno укупно	
—	—	—	79	98	177	6	—	6	—	—	—	—	—	—	—	—	—	—
1	—	1	—	—	—	—	—	—	—	—	—	—	—	—	—	—	—	—
—	—	—	172	169	341	—	—	—	—	—	—	—	—	—	—	—	—	—
3	2	5	12	9	21	—	—	—	—	—	—	—	—	—	—	—	—	—
1550	1410	2960	1230	1279	2509	15	7	22	40	39	79	14	8	22	68	76	144[1]	—
9625	8508	18133	5121	4931	10052	80	71	151	55	47	102	59	34	93	134	137	271[2]	—
37588	32777	70365	44644	42203	86847	3283	3160	6443	237	244	481	331	256	587	1453	1375	2828[3]	6[4]

[1] *143 augsb. konf., 1 helv. konf.*

[2] *263 augsb. konf., 8 helv. konf.*

[3] *2633 augsb. konf., 195 helv. konf.*

[4] *2 bezej. i 4 Bapt.*

Okružje Bihać. — Округје Бихаћ.

Kotar: Котар: Bihać — Бихаћ.

Politička općina Mjesto Политичка општина Мјесто	Kuće — Куће			Stanarske stranke Станарске странке	Prisutno žiteljstvo sa vojništvom Присутно житељство са војништвом	Prisutno civilno žiteljstvo					
	nastanjene настањене	nenastanjene ненастањене	ukupno укупно			muško — мушко	žensko — женско	ukupno укупно	Srpsko-pravoslavni Српско-православни		
									muško мушко	žensko женско	ukupno укупно
Bihać, *gr. opć.* — **Бихаћ.**											
Bihać — Бихаћ	978	59	1037	1138	6321	3141	3060	6201	273	256	529
Brekavica, *s. opć.* — **Брекавица.**											
Brekavica — Брекавица	161	9	170	165	1094	587	507	1094	55	50	105
Bugar, *s. opć.* — **Бугар.**											
Bugar — Бугар	79	3	82	91	471	232	239	471	232	239	471
Ćukovi, *s. opć.* — **Ћукови.**											
Cukovi — Ћукови	67	2	69	71	391	213	178	391	11	11	22
Čekrlije, *s. opć.* — **Чекрлије.**											
Čekrlije — Чекрлије	39	10	49	39	209	111	98	209	11	8	19
Doljani, *s. opć.* — **Дољани.**											
Doljani — Дољани	103	15	118	105	835	419	416	835	419	416	835
Gata turska, *s. opć.* — **Гата турска.**											
Gata turska — Гата турска	149	10	159	166	908	484	424	908	79	70	149
Golubić, *s. opć.* — **Голубић.**											
Golubić — Голубић	155	15	170	166	829	416	413	829	50	45	95
Gorijevac, *s. opć.* — **Горијевац.**											
Gorijevac — Горијевац	76	2	78	78	593	311	282	593	309	278	587
Gornja Gata, *s. opć.* — **Горња Гата.**											
Gornja Gata — Горња Гата	78	1	79	79	439	225	214	439	225	214	439
Grabež, *s. opć.* — **Грабеж.**											
Grabež — Грабеж	30	1	31	30	173	99	74	173	91	64	155
Grmuša, *s. opć.* — **Грмуша.**											
Grmuša — Грмуша	110	3	113	111	813	432	381	813	431	376	807
Hrgar, *s. opć.* — **Хргар.**											
Hrgar — Хргар	148	4	152	148	970	514	456	970	514	456	970
Izačić-grad, *s. opć.* — **Изачић-град.**											
Izačić-grad — Изачић-град	95	3	98	96	592	333	259	592	4	4	8
Izačić-kula, *s. opć.* — **Изачић-кула.**											
Izačić-kula — Изачић-кула	47	2	49	48	244	134	110	244	10	8	18
Izačić-Prnjavor, *s. opć.* — **Изачић-Прњавор.**											
Izačić-Prnjavor — Изачић-Прњавор	75	9	84	75	461	250	206	456	41	42	83
Klišević, *s. opć.* — **Клишевић.**											
Klišević — Клишевић	42	3	45	43	320	164	156	320	119	112	231
Klokot, *s. opć.* — **Клокот.**											
Klokot — Клокот	74	2	76	74	400	199	201	400	—	—	—

Присутно цивилно житељство

Muslimani Муслимани			Katolici — Католици						Jevreji — Јевреји						Evangelici Евангелици			Ostali — Остали
			rimo-katolici римо-католици			grko-katolici грко-католици			sefardički (Španj.) сефардички (Шпањ.)			drugi — други						
muško мушко	žensko женско	ukupno укупно	muško мушко	žensko женско	ukupno укупно	muško мушко	žensko женско	ukupno укупно	muško мушко	žensko женско	ukupno укупно	muško мушко	žensko женско	ukupno укупно	muško мушко	žensko женско	ukupno укупно	
1978	1811	3789	801	908	1709	1	1	2	62	66	128	21	16	37	5	2	7[1]	—
532	457	989	—	—	—	—	—	—	—	—	—	—	—	—	—	—	—	—
—	—	—	—	—	—	—	—	—	—	—	—	—	—	—	—	—	—	—
202	167	369	—	—	—	—	—	—	—	—	—	—	—	—	—	—	—	—
98	87	185	2	3	5	—	—	—	—	—	—	—	—	—	—	—	—	—
—	—	—	—	—	—	—	—	—	—	—	—	—	—	—	—	—	—	—
405	354	759	—	—	—	—	—	—	—	—	—	—	—	—	—	—	—	—
157	139	296	209	229	438	—	—	—	—	—	—	—	—	—	—	—	—	—
—	—	—	—	—	—	—	—	—	2	4	6	—	—	—	—	—	—	—
—	—	—	—	—	—	—	—	—	—	—	—	—	—	—	—	—	—	—
—	—	—	8	10	18	—	—	—	—	—	—	—	—	—	—	—	—	—
1	5	6	—	—	—	—	—	—	—	—	—	—	—	—	—	—	—	—
—	—	—	—	—	—	—	—	—	—	—	—	—	—	—	—	—	—	—
329	255	584	—	—	—	—	—	—	—	—	—	—	—	—	—	—	—	—
124	102	226	—	—	—	—	—	—	—	—	—	—	—	—	—	—	—	—
194	147	341	15	17	32	—	—	—	—	—	—	—	—	—	—	—	—	—
45	44	89	—	—	—	—	—	—	—	—	—	—	—	—	—	—	—	—
199	201	400	—	—	—	—	—	—	—	—	—	—	—	—	—	—	—	—

---

[1] *5 augsb. konf., 2 helv. konf.*

Kotar:
Котар: Bihać — Бихаћ.

Politička općina Mjesto Политичка опћина Мјесто	Kuće — Куће			Stanarske stranke Станарске странке	Prisutno žiteljstvo sa vojništvom Присутно житељство са војништвом	Prisutno civilno žiteljstvo					
	nastanjene настањене	nenastanjene ненастањене	ukupno укупно			muško — мушко	žensko — женско	ukupno укупно	Srpsko-pravoslavni Српско-православни		
									muško мушко	žensko женско	ukupno укупно
Kralje, *s. opć.* — **Краље.**											
Kralje — Краље	102	3	105	102	709	358	351	709	—	—	—
Lipa, *s. opć.* — **Липа.**											
Lipa — Липа	65	12	77	66	511	237	268	505	231	261	492
Lohovo, *s. opć.* — **Лохово.**											
Lohovo — Лохово	68	—	68	70	399	202	197	399	202	197	399
Lohovsko Brdo, *s. opć.* — **Лоховско Брдо.**											
Lohovsko Brdo — Лоховско Брдо	44	1	45	46	260	120	140	260	86	93	179
Muslić-selo, *s. opć.* — **Муслић-село.**											
Muslić-selo — Муслић-село	36	—	36	37	205	103	102	205	36	38	74
Papari, *s. opć.* — **Папари.**											
Papari — Папари	66	4	70	66	351	192	159	351	45	32	77
Pokoj, *s. opć.* — **Покој.**											
Pokoj — Покој	64	2	66	64	354	187	167	354	—	—	—
Pritoka, *s. opć.* — **Притока.**											
Pritoka — Притока	107	4	111	107	788	395	393	788	395	393	788
Privilica, *s. opć.* — **Привилица.***)											
Privilica — Привилица	27	5	32	27	138	77	61	138	36	31	67
Račić, *s. opć.* — **Рачић.**											
Račić — Рачић	80	3	83	81	552	280	272	552	266	257	523
Ribić, *s. opć.* — **Рибић.**											
Ribić — Рибић	100	5	105	102	562	297	265	562	9	9	18
Ripač, *s. opć.* — **Рипач.**											
Ripač — Рипач	170	12	182[1]	175	969	508	461	969	49	38	87
Seoce, *s. opć.* — **Сеоце.**											
Seoce — Сеоце	20	—	20	20	131	53	78	131	53	78	131
Sokolac, *s. opć.* — **Соколац.**											
Sokolac — Соколац	82	28	110	82	475	252	223	475	19	10	29
Spahići, *s. opć.* — **Спахићи.**											
Spahići — Спахићи	46	7	53	47	287	157	130	287	—	—	—
Srbljani, *s. opć.* — **Србљани.**											
Srbljani — Србљани	121	7	128	127	727	398	329	727	21	19	40
Teočak, *s. opć.* — **Теочак.**											
Teočak — Теочак	80	1	81	83	665	335	330	665	327	317	644
Turija, *s. opć.* — **Турија.**											
Turija — Турија	124	3	127	125	738	392	346	738	20	15	35

---

[1] Osim toga 5 stanova u kolima. — Осим тога 5 станова у колима.

*) Poslije popisa pripojena gr. opć. Bihać. — Послије пописа припојена гр. опћ. Бихаћ.

Присутно цивилно житељство

Muslimani Муслимани			Katolici — Католици						Jevreji — Јевреји						Evangelici Евангелици			Ostali — Остали
			rimo-katolici римо-католици			grko-katolici грко-католици			sefardički (Španj.) сефардички (Шпањ.)			drugi — други						
muško мушко	žensko женско	ukupno укупно	muško мушко	žensko женско	ukupno укупно	muško мушко	žensko женско	ukupno укупно	muško мушко	žensko женско	ukupno укупно	muško мушко	žensko женско	ukupno укупно	muško мушко	žensko женско	ukupno укупно	
46	32	78	312	319	631	—	—	—	—	—	—	—	—	—	—	—	—	—
—	—	—	6	7	13	—	—	—	—	—	—	—	—	—	—	—	—	—
—	—	—	—	—	—	—	—	—	—	—	—	—	—	—	—	—	—	—
—	—	—	34	47	81	—	—	—	—	—	—	—	—	—	—	—	—	—
67	64	131	—	—	—	—	—	—	—	—	—	—	—	—	—	—	—	—
141	122	263	6	5	11	—	—	—	—	—	—	—	—	—	—	—	—	—
187	167	354	—	—	—	—	—	—	—	—	—	—	—	—	—	—	—	—
—	—	—	—	—	—	—	—	—	—	—	—	—	—	—	—	—	—	—
15	9	24	26	21	47	—	—	—	—	—	—	—	—	—	—	—	—	—
14	15	29	—	—	—	—	—	—	—	—	—	—	—	—	—	—	—	—
280	249	529	8	7	15	—	—	—	—	—	—	—	—	—	—	—	—	—
436	397	833	16	17	33	—	—	—	7	9	16	—	—	—	—	—	—	—
—	—	—	—	—	—	—	—	—	—	—	—	—	—	—	—	—	—	—
206	185	391	27	28	55	—	—	—	—	—	—	—	—	—	—	—	—	—
157	130	287	—	—	—	—	—	—	—	—	—	—	—	—	—	—	—	—
377	310	687	—	—	—	—	—	—	—	—	—	—	—	—	—	—	—	—
—	—	—	8	13	21	—	—	—	—	—	—	—	—	—	—	—	—	—
372	331	703	—	—	—	—	—	—	—	—	—	—	—	—	—	—	—	—

Kotar: Котар: Bihać — Бихаћ.

Politička općina Mjesto Политичка опћина Мјесто	Kuće — Куће			Stanarske stranke Станарске странке	Prisutno žiteljstvo sa vojništvom Присутно житељство са војништвом	Prisutno civilno žiteljstvo					
	nastanjene настањене	nenastanjene ненастањене	ukupno укупно			muško — мушко	žensko — женско	ukupno укупно	Srpsko-pravoslavni Српско-православни muško мушко	žensko женско	ukupno укупно
Vedro Polje, *s. opć.* — **Ведро Поље.**											
Vedro Polje — Ведро Поље	39	—	39	39	320	161	159	320	—	—	—
Vinica, *s. opć.* — **Виница.**											
Vinica — Виница	33	6	39	33	264	143	121	264	16	20	36
Vrtoče, *s. opć.* — **Врточе.**											
Vrtoče — Врточе	169	14	183	174	1302	665	637	1302	630	596	1226
Založe-Alibegovići, *s. opć.* — **Заложе-Алибеговићи.**											
Založe-Alibegovići — Заложе-Алибеговићи	42	10	52	42	275	132	143	275	—	—	—
Založe-Čavkići, *s. opć.* — **Заложе-Чавкићи.**											
Založe-Čavkići — Заложе-Чавкићи	71	4	75	71	497	254	243	497	—	—	—
Založe srpsko, *s. opć.* — **Заложе српско.**											
Založe srpsko — Заложе српско	28	1	29	29	194	108	86	194	108	86	194
Zlopoljac, *s. opć.* — **Злопољац.**											
Zlopoljac — Злопољац	52	2	54	52	302	147	155	302	147	155	302
Cijeli kotar Цијели котар	4342	287	4629[1]	4590	28038	14417	13490	27907	5570	5294	10864

Kotar: Котар: Bos. Krupa — Бос. Крупа.

Politička općina Mjesto Политичка опћина Мјесто	Kuće nastanjene	Kuće nenastanjene	Kuće ukupno	Stanarske stranke	Prisutno žiteljstvo sa vojništvom	muško	žensko	ukupno	Srpsko-pravoslavni muško	žensko	ukupno
Arapuša, *s. opć.* — **Арапуша.**											
Arapuša — Арапуша	36	—	36	37	272	149	123	272	13	7	20
Donja Mahala — Доња Махала	12	2	14	12	84	45	39	84	—	—	—
Luke — Луке	8	—	8	8	56	30	26	56	—	—	—
Bag, *s. opć.* — **Баг.**											
Bag — Баг	45	1	46	45	341	178	163	341	—	—	—
Velića Selo — Велића Село	7	—	7	7	48	24	24	48	—	—	—
Banjani, *s. opć.* — **Бањани.**											
Banjani — Бањани	61	2	63	61	516	267	249	516	267	249	516
Bulećani — Булећани	62	4	66	62	510	262	243	505	262	242	504
Novkovići — Новковићи	34	—	34	34	253	125	128	253	125	128	253
Baštra, *s. opć.* — **Баштра.**											
Baštra — Баштра	28	—	28	28	260	143	117	260	143	117	260
Bjelajci — Бјелајци	19	—	19	19	171	86	85	171	86	85	171
Glodina — Глодина	9	—	9	9	72	31	41	72	31	41	72
Benakovac, *s. opć.* — **Бенаковац.**											
Bobića Glavica — Бобића Главица	33	3	36	33	233	116	111	227	113	111	224
Ponor — Понор	11	—	11	11	70	37	33	70	37	33	70
Prisjeka — Присјека	16	2	18	16	139	70	69	139	70	69	139
Vodice — Водице	10	—	10	10	65	31	34	65	31	34	65
Bos. Krupa, *gr. opć.* — **Бос. Крупа.**											
Bos. Krupa — Бос. Крупа	550	31	581	592	3215	1674	1532	3206	444	403	847

---

[1] Osim toga 5 stanova u kolima. — Осим тога 5 станова у колима.

Kotar: Котар: Bihać — Бихаћ.

Присутно цивилно житељство

Muslimani Муслимани			Katolici — Католици						Jevreji — Јевреји						Evangelici Евангелици			Ostali — Остали
			rimo-katolici римо-католици			grko-katolici гркo-католици			sefardički (Španj.) сефардички (Шпањ.)			drugi — други						
muško мушко	žensko женско	ukupno укупно	muško мушко	žensko женско	ukupno укупно	muško мушко	žensko женско	ukupno укупно	muško мушко	žensko женско	ukupno укупно	muško мушко	žensko женско	ukupno укупно	muško мушко	žensko женско	ukupno укупно	
—	—	—	161	159	320	—	—	—	—	—	—	—	—	—	—	—	—	—
127	101	228	—	—	—	—	—	—	—	—	—	—	—	—	—	—	—	—
—	—	—	35	41	76	—	—	—	—	—	—	—	—	—	—	—	—	—
132	143	275	—	—	—	—	—	—	—	—	—	—	—	—	—	—	—	—
254	243	497	—	—	—	—	—	—	—	—	—	—	—	—	—	—	—	—
—	—	—	—	—	—	—	—	—	—	—	—	—	—	—	—	—	—	—
—	—	—	—	—	—	—	—	—	—	—	—	—	—	—	—	—	—	—
7075	6267	13342	1674	1831	3505	1	1	2	71	79	150	21	16	37	5	2	7[1]	—

Kotar: Котар: Bos. Krupa — Бос. Крупа.

Muslimani Муслимани			Katolici — Католици						Jevreji — Јевреји						Evangelici Евангелици			Ostali — Остали
			rimo-katolici римо-католици			grko-katolici гркo-католици			sefardički (Španj.) сефардички (Шпањ.)			drugi — други						
muško мушко	žensko женско	ukupno укупно	muško мушко	žensko женско	ukupno укупно	muško мушко	žensko женско	ukupno укупно	muško мушко	žensko женско	ukupno укупно	muško мушко	žensko женско	ukupno укупно	muško мушко	žensko женско	ukupno укупно	
136	116	252	—	—	—	—	—	—	—	—	—	—	—	—	—	—	—	—
45	39	84	—	—	—	—	—	—	—	—	—	—	—	—	—	—	—	—
30	26	56	—	—	—	—	—	—	—	—	—	—	—	—	—	—	—	—
178	163	341	—	—	—	—	—	—	—	—	—	—	—	—	—	—	—	—
24	24	48	—	—	—	—	—	—	—	—	—	—	—	—	—	—	—	—
—	—	—	—	—	—	—	—	—	—	—	—	—	—	—	—	—	—	—
—	—	—	—	1	1	—	—	—	—	—	—	—	—	—	—	—	—	—
—	—	—	—	—	—	—	—	—	—	—	—	—	—	—	—	—	—	—
—	—	—	—	—	—	—	—	—	—	—	—	—	—	—	—	—	—	—
—	—	—	—	—	—	—	—	—	—	—	—	—	—	—	—	—	—	—
—	—	—	—	—	—	—	—	—	—	—	—	—	—	—	—	—	—	—
2	—	2	1	—	1	—	—	—	—	—	—	—	—	—	—	—	—	—
—	—	—	—	—	—	—	—	—	—	—	—	—	—	—	—	—	—	—
—	—	—	—	—	—	—	—	—	—	—	—	—	—	—	—	—	—	—
—	—	—	—	—	—	—	—	—	—	—	—	—	—	—	—	—	—	—
1144	1056	2200	83	73	156	1	—	1	—	—	—	1	—	1	1	—	1[2]	—

---

[1] *5 augsb. konf., 2 helv. konf.*

[2] *augsb. konf.*

Kotar: Котар: Bos. Krupa — Бос. Крупа.

Politička općina Mjesto Политичка опћина Мјесто	Kuće — Куће			Stanarske stranke Станарске странке	Prisutno žiteljstvo sa vojništvom Присутно житељство са војништвом	Prisutno civilno žiteljstvo					
	nastanjene настањене	nenastanjene ненастањене	ukupno укупно			muško — мушко	žensko — женско	ukupno укупно	Srpsko-pravoslavni Српско-православни		
									muško мушко	žensko женско	ukupno укупно
Bušević-Blatna, *s. opć.* — **Бушевић-Блатна.**											
Blatna — Блатна	22	1	23	22	137	78	59	137	78	59	137
Brdo — Брдо	9	—	9	9	67	35	32	67	35	32	67
Kolundžin — Колунџин	8	—	8	8	64	32	32	64	32	32	64
Kozline — Козлине	6	—	6	6	44	20	24	44	20	24	44
Varoš — Варош	14	—	14	14	95	55	40	95	55	40	95
Zelovac — Зеловац	16	3	19	16	106	44	62	106	44	62	106
Bušević-Šljivovac, *s. opć.* — **Бушевић-Шљивовац.**											
Stankovića Brdo — Станковића Брдо	5	—	5	5	42	25	17	42	25	17	42
Stolovi — Столови	41	3	44	41	315	165	150	315	165	150	315
Šljivovac — Шљивовац	42	3	45	42	303	157	146	303	157	146	303
Tomaševac — Томашевац	13	—	13	13	86	47	39	86	47	39	86
Bužim, *s. opć.* — **Бужим.**											
Bužim — Бужим	26	1	27	26	154	78	76	154	—	—	—
Kamenica — Каменица	23	4	27	23	168	85	76	161	—	1	1
Kupusnice — Купуснице	29	—	29	29	184	98	86	184	—	—	—
Luke — Луке	28	—	28	28	204	106	98	204	—	—	—
Čaglica, *s. opć.* — **Чаглица.**											
Crvarevac — Црваревац	37	3	40	37	284	147	137	284	88	82	170
Čaglica — Чаглица	29	6	35	29	211	92	119	211	6	11	17
Tunjevac — Туњевац	24	2	26	24	135	70	65	135	—	—	—
Dobro Selo, *s. opć.* — **Добро Село.**											
Čava — Чава	52	1	53	52	372	216	156	372	54	53	107
Dobro Selo — Добро Село	56	2	58	56	532	272	260	532	272	260	532
Radač — Радач	114	2	116	114	924	491	433	924	491	433	924
Donja Suhaja, *s. opć.* — **Доња Сухаја.**											
Brda — Брда	25	—	25	27	205	107	98	205	107	98	205
Donja Suhaja — Доња Сухаја	34	—	34	34	292	152	140	292	152	140	292
Gudavac — Гудавац	14	—	14	15	93	43	50	93	43	50	93
Donji Petrovići, *s. opć.* — **Доњи Петровићи.**											
Donji Petrovići — Доњи Петровићи	34	—	34	34	234	122	112	234	122	112	234
Grabovac — Грабовац	15	—	15	15	101	53	48	101	53	48	101
Lipa — Липа	21	3	24	21	172	95	77	172	95	77	172
Drenova Glavica, *s. opć.* — **Дренова Главица.**											
Brdo — Брдо	12	1	13	13	68	38	30	68	34	29	63
Drenova Glavica — Дренова Главица	19	—	19	19	157	89	68	157	75	53	128
Dubovik Alajbegov, *s. opć.* — **Дубовик Алајбегов.**											
Bijeli Potok — Бијели Поток	45	1	46	45	349	167	182	349	167	182	349
Kupres — Купрес	14	2	16	14	119	62	57	119	62	57	119
Zagaj — Загај	9	—	9	9	60	34	26	60	34	26	60
Dubovik Alibegov, *s. opć.* — **Дубовик Алибегов.**											
Baline Bare — Балине Баре	3	1	4	3	32	21	11	32	21	11	32
Krupića Kosa — Крупића Коса	36	1	37	36	239	126	113	239	126	113	239
Mraova Kosa — Мраова Коса	26	2	28	26	193	103	90	193	103	90	193
Dubovik Malićbegov, *s. opć.* — **Дубовик Малићбегов.**											
Drobnjaci — Дробњаци	25	2	27	25	185	95	90	185	95	90	185
Majkića Potok — Мајкића Поток	36	—	36	36	271	141	130	271	141	130	271
Zbjeg — Збјег	37	1	38	37	229	117	112	229	117	112	229

Присутно цивилно житељство

Muslimani Муслимани			Katolici — Католици						Jevreji — Јевреји						Evangelici Евангелици			Ostali — Остали
			rimo-katolici римо-католици			grko-katolici грко-католици			sefardički (Španj.) сефардички (Шпањ.)			drugi — други						
muško мушко	žensko женско	ukupno укупно	muško мушко	žensko женско	ukupno укупно	muško мушко	žensko женско	ukupno укупно	muško мушко	žensko женско	ukupno укупно	muško мушко	žensko женско	ukupno укупно	muško мушко	žensko женско	ukupno укупно	
—	—	—	—	—	—	—	—	—	—	—	—	—	—	—	—	—	—	—
—	—	—	—	—	—	—	—	—	—	—	—	—	—	—	—	—	—	—
—	—	—	—	—	—	—	—	—	—	—	—	—	—	—	—	—	—	—
—	—	—	—	—	—	—	—	—	—	—	—	—	—	—	—	—	—	—
—	—	—	—	—	—	—	—	—	—	—	—	—	—	—	—	—	—	—
—	—	—	—	—	—	—	—	—	—	—	—	—	—	—	—	—	—	—
—	—	—	—	—	—	—	—	—	—	—	—	—	—	—	—	—	—	—
—	—	—	—	—	—	—	—	—	—	—	—	—	—	—	—	—	—	—
—	—	—	—	—	—	—	—	—	—	—	—	—	—	—	—	—	—	—
—	—	—	—	—	—	—	—	—	—	—	—	—	—	—	—	—	—	—
78	76	154	—	—	—	—	—	—	—	—	—	—	—	—	—	—	—	—
85	75	160	—	—	—	—	—	—	—	—	—	—	—	—	—	—	—	—
98	86	184	—	—	—	—	—	—	—	—	—	—	—	—	—	—	—	—
105	98	203	1	—	1	—	—	—	—	—	—	—	—	—	—	—	—	—
59	55	114	—	—	—	—	—	—	—	—	—	—	—	—	—	—	—	—
86	108	194	—	—	—	—	—	—	—	—	—	—	—	—	—	—	—	—
70	65	135	—	—	—	—	—	—	—	—	—	—	—	—	—	—	—	—
162	103	265	—	—	—	—	—	—	—	—	—	—	—	—	—	—	—	—
—	—	—	—	—	—	—	—	—	—	—	—	—	—	—	—	—	—	—
—	—	—	—	—	—	—	—	—	—	—	—	—	—	—	—	—	—	—
—	—	—	—	—	—	—	—	—	—	—	—	—	—	—	—	—	—	—
—	—	—	—	—	—	—	—	—	—	—	—	—	—	—	—	—	—	—
—	—	—	—	—	—	—	—	—	—	—	—	—	—	—	—	—	—	—
—	—	—	—	—	—	—	—	—	—	—	—	—	—	—	—	—	—	—
—	—	—	—	—	—	—	—	—	—	—	—	—	—	—	—	—	—	—
—	—	—	—	—	—	—	—	—	—	—	—	—	—	—	—	—	—	—
4	1	5	—	—	—	—	—	—	—	—	—	—	—	—	—	—	—	—
14	15	29	—	—	—	—	—	—	—	—	—	—	—	—	—	—	—	—
—	—	—	—	—	—	—	—	—	—	—	—	—	—	—	—	—	—	—
—	—	—	—	—	—	—	—	—	—	—	—	—	—	—	—	—	—	—
—	—	—	—	—	—	—	—	—	—	—	—	—	—	—	—	—	—	—
—	—	—	—	—	—	—	—	—	—	—	—	—	—	—	—	—	—	—
—	—	—	—	—	—	—	—	—	—	—	—	—	—	—	—	—	—	—
—	—	—	—	—	—	—	—	—	—	—	—	—	—	—	—	—	—	—
—	—	—	—	—	—	—	—	—	—	—	—	—	—	—	—	—	—	—
—	—	—	—	—	—	—	—	—	—	—	—	—	—	—	—	—	—	—
—	—	—	—	—	—	—	—	—	—	—	—	—	—	—	—	—	—	—

Kotar: Котар: Bos. Krupa — Бос. Крупа.

Politička općina Mjesto Политичка опћина Мјесто	Kuće — Кућe			Stanarske stranke Станарске странке	Prisutno žiteljstvo sa vojništvom Присутно житељство са војништвом	Prisutno civilno žiteljstvo					
	nastanjene настањене	nenastanjene ненастањене	ukupno укупно			muško — мушко	žensko — женско	ukupno укупно	Srpsko-pravoslavni Српско-православни		
									muško мушко	žensko женско	ukupno укупно
Dubovik turski, *s. opć.* — **Дубовик турски.**											
Dubovik turski — Дубовик турски	37	—	37	37	236	130	106	236	—	—	—
Glavica — Главица	10	—	10	10	66	30	36	66	30	36	66
Glibaja — Глибаја	24	—	24	24	146	79	67	146	79	67	146
Harbaševića Brdo — Харбашевића Брдо	8	—	8	8	44	24	20	44	—	—	—
Pričelje — Причеље	13	—	13	13	69	41	28	69	41	27	68
Vojskova — Војскова	11	—	11	11	47	24	23	47	24	23	47
Glavica, *s. opć.* — **Главица.**											
Glavica — Главица	14	—	14	14	168	86	82	168	86	82	168
Halilovac — Халиловац	3	—	3	3	28	16	12	28	16	12	28
Velika Dobrinja — Велика Добриња	18	1	19	18	184	93	91	184	93	91	184
Gorinja, *s. opć.* — **Гориња.**											
Brda — Брда	26	—	26	26	215	115	100	215	115	100	215
Crkvina — Црквина	40	1	41	40	244	132	112	244	132	112	244
Gorinja — Гориња	3	—	3	3	47	20	27	47	20	27	47
Gornja Suhaja, *s. opć.* — **Горња Сухаја.**											
Gornja Suhaja — Горња Сухаја	56	—	56	56	470	239	231	470	239	231	470
Gudavac — Гудавац	22	—	22	22	140	64	76	140	64	76	140
Podoklinak — Подоклинак	10	—	10	10	67	38	29	67	38	29	67
Gornji Petrovići, *s. opć.* — **Горњи Петровићи.**											
Krivač — Кривач	33	—	33	33	228	132	96	228	132	96	228
Lisina — Лисина	20	—	20	20	121	58	63	121	58	63	121
Sedića Luke — Седића Луке	30	—	30	30	200	103	97	200	96	91	187
Gudavac, *s. opć.* — **Гудавац.**											
Gudavac — Гудавац	46	—	46	46	337	173	164	337	173	164	337
Kabljagići — Кабљагићи	23	—	23	23	162	83	79	162	83	79	162
Hašani, *s. opć.* — **Хашани.**											
Hašani — Хашани	60	4	64	60	450	231	219	450	196	186	382
Slanac — Сланац	30	—	30	30	238	118	120	238	118	120	238
Živoskup — Живоскуп	53	3	56	53	345	177	168	345	177	168	345
Ivanjska, *s. opć.* — **Ивањска.**											
Alukića Brdo — Алукића Брдо	26	2	28	26	170	87	83	170	87	83	170
Gvozdenovac — Гвозденовац	9	—	9	9	77	37	40	77	37	40	77
Krmuljin — Крмуљин	39	—	39	39	259	115	144	259	115	144	259
Mujagića Brdo — Мујагића Брдо	36	1	37	36	274	140	134	274	140	134	274
Otave — Отаве	25	—	25	25	218	112	106	218	112	106	218
Jasenica Hadžibegova, *s. opć.* — **Јасеница Хаџибегова.**											
Komuševac — Комушевац	39	—	39	40	235	119	116	235	119	116	235
Poljana — Пољана	7	—	7	7	44	23	21	44	23	21	44
Jasenica Hasanbegova, *s. opć.* — **Јасеница Хасанбегова.**											
Kravljak — Крављак	16	—	16	16	151	75	76	151	75	76	151
Metla — Метла	46	1	47	46	338	163	175	338	161	174	335
Potok — Поток	27	1	28	27	214	110	104	214	110	104	214
Jasenica turska, *s. opć.* — **Јасеница турска.**											
Jasenica turska — Јасеница турска	27	—	27	29	148	74	74	148	—	—	—
Rupe — Рупе	18	1	19	18	122	69	53	122	4	2	6
Zaspa — Заспа	17	—	17	19	81	41	40	81	41	39	80

Присутно цивилно житељство

Muslimani Муслимани muško мушко	Muslimani Муслимани žensko женско	Muslimani Муслимани ukupno укупно	Katolici — Католици rimo-katolici римо-католици muško мушко	Katolici — Католици rimo-katolici римо-католици žensko женско	Katolici — Католици rimo-katolici римо-католици ukupno укупно	Katolici — Католици grko-katolici грко-католици muško мушко	Katolici — Католици grko-katolici грко-католици žensko женско	Katolici — Католици grko-katolici грко-католици ukupno укупно	Jevreji — Јевреји sefardički (Španj.) сефардички (Шпањ.) muško мушко	Jevreji — Јевреји sefardički (Španj.) сефардички (Шпањ.) žensko женско	Jevreji — Јевреји sefardički (Španj.) сефардички (Шпањ.) ukupno укупно	Jevreji — Јевреји drugi — други muško мушко	Jevreji — Јевреји drugi — други žensko женско	Jevreji — Јевреји drugi — други ukupno укупно	Evangelici Евангелици muško мушко	Evangelici Евангелици žensko женско	Evangelici Евангелици ukupno укупно	Ostali — Остали
130	106	236	—	—	—	—	—	—	—	—	—	—	—	—	—	—	—	—
—	—	—	—	—	—	—	—	—	—	—	—	—	—	—	—	—	—	—
—	—	—	—	—	—	—	—	—	—	—	—	—	—	—	—	—	—	—
24	20	44	—	—	—	—	—	—	—	—	—	—	—	—	—	—	—	—
—	—	—	—	1	1	—	—	—	—	—	—	—	—	—	—	—	—	—
—	—	—	—	—	—	—	—	—	—	—	—	—	—	—	—	—	—	—
—	—	—	—	—	—	—	—	—	—	—	—	—	—	—	—	—	—	—
—	—	—	—	—	—	—	—	—	—	—	—	—	—	—	—	—	—	—
—	—	—	—	—	—	—	—	—	—	—	—	—	—	—	—	—	—	—
—	—	—	—	—	—	—	—	—	—	—	—	—	—	—	—	—	—	—
—	—	—	—	—	—	—	—	—	—	—	—	—	—	—	—	—	—	—
—	—	—	—	—	—	—	—	—	—	—	—	—	—	—	—	—	—	—
—	—	—	—	—	—	—	—	—	—	—	—	—	—	—	—	—	—	—
—	—	—	—	—	—	—	—	—	—	—	—	—	—	—	—	—	—	—
—	—	—	—	—	—	—	—	—	—	—	—	—	—	—	—	—	—	—
—	—	—	—	—	—	—	—	—	—	—	—	—	—	—	—	—	—	—
—	—	—	—	—	—	—	—	—	—	—	—	—	—	—	—	—	—	—
7	6	13	—	—	—	—	—	—	—	—	—	—	—	—	—	—	—	—
—	—	—	—	—	—	—	—	—	—	—	—	—	—	—	—	—	—	—
—	—	—	—	—	—	—	—	—	—	—	—	—	—	—	—	—	—	—
31	33	64	4	—	4	—	—	—	—	—	—	—	—	—	—	—	—	—
—	—	—	—	—	—	—	—	—	—	—	—	—	—	—	—	—	—	—
—	—	—	—	—	—	—	—	—	—	—	—	—	—	—	—	—	—	—
—	—	—	—	—	—	—	—	—	—	—	—	—	—	—	—	—	—	—
—	—	—	—	—	—	—	—	—	—	—	—	—	—	—	—	—	—	—
—	—	—	—	—	—	—	—	—	—	—	—	—	—	—	—	—	—	—
—	—	—	—	—	—	—	—	—	—	—	—	—	—	—	—	—	—	—
—	—	—	—	—	—	—	—	—	—	—	—	—	—	—	—	—	—	—
—	—	—	—	—	—	—	—	—	—	—	—	—	—	—	—	—	—	—
—	—	—	—	—	—	—	—	—	—	—	—	—	—	—	—	—	—	—
—	—	—	—	—	—	—	—	—	—	—	—	—	—	—	—	—	—	—
2	1	3	—	—	—	—	—	—	—	—	—	—	—	—	—	—	—	—
—	—	—	—	—	—	—	—	—	—	—	—	—	—	—	—	—	—	—
74	74	148	—	—	—	—	—	—	—	—	—	—	—	—	—	—	—	—
65	51	116	—	—	—	—	—	—	—	—	—	—	—	—	—	—	—	—
—	—	—	—	—	—	—	1	1	—	—	—	—	—	—	—	—	—	—

Kotar: Котар: Bos. Krupa — Бос. Крупа.

Politička općina Mjesto Политичка опћина Мјесто	Kuće — Куће			Stanarske stranke Станарске странке	Prisutno žiteljstvo sa vojništvom Присутно житељство са војништвом	Prisutno civilno žiteljstvo					
	nastanjene настањене	nenastanjene ненастањене	ukupno укупно			muško — мушко	žensko — женско	ukupno укупно	Srpsko-pravoslavni Српско-православни		
									muško мушко	žensko женско	ukupno укупно
Jezerski Grad, *s. opć.* — **Језерски Град.**											
Ada — Ада	14	—	14	14	105	51	54	105	26	25	51
Čejreci — Чејреци	8	—	8	8	46	23	23	46	23	23	46
Jezerski Grad — Језерски Град	21	1	22	21	140	73	67	140	—	—	—
Kosa — Коса	44	3	47	44	278	155	123	278	20	22	42
Krčevina — Крчевина	16	—	16	16	88	42	46	88	—	—	—
Menići — Менићи	60	6	66	60	359	188	171	359	188	171	359
Polje — Поље	35	—	35	35	181	93	88	181	1	3	4
Ponor — Понор	23	—	23	23	119	58	61	119	—	—	—
Jezersko-Dijelovi, *s. opć.* — **Језерско-Дијелови.**											
Debeljak — Дебељак	22	2	24	22	151	81	70	151	—	—	—
Dijelovi — Дијелови	34	1	35	34	210	109	101	210	10	8	18
Durakovića Brdo — Дураковића Брдо	37	1	38	37	209	104	105	209	—	—	—
Konjoder, *s. opć.* — **Коњодер.**											
Hrgari — Хргари	7	—	7	7	42	21	21	42	—	—	—
Konjoder — Коњодер	46	—	46	46	325	165	160	325	6	12	18
Pajalići — Пајалићи	24	1	25	24	144	82	62	144	—	—	—
Pehlići — Пехлићи	15	—	15	15	134	75	59	134	—	—	—
Žutići — Жутићи	13	—	13	13	48	26	22	48	—	—	—
Krupića Rakani, *s. opć.* — **Крупића Ракани.**											
Ljeskar — Љескар	17	—	17	17	97	57	40	97	57	40	97
Krupića Rakani — Крупића Ракани	10	—	10	10	53	31	22	53	31	22	53
Slapovi — Слапови	9	—	9	9	71	39	32	71	39	32	71
Vis — Вис	16	—	16	16	111	60	51	111	60	51	111
Lubarda, *s. opć.* — **Лубарда.**											
Elkasova Rijeka — Елкасова Ријека	86	—	86	86	553	304	249	553	—	—	—
Lubarda — Лубарда	75	2	77	75	465	264	201	465	—	—	—
Trebinja — Требиња	44	1	45	44	241	130	111	241	—	—	—
Ljusina, *s. opć.* — **Љусина.**											
Čardačina — Чардачина	20	—	20	20	139	76	63	139	71	60	131
Dizdarev Potok — Диздарев Поток	24	—	24	24	241	128	113	241	95	85	180
Ljusina — Љусина	20	—	20	20	151	80	71	151	80	71	151
Ponor — Понор	8	—	8	8	53	28	25	53	28	25	53
Mahmića Selo, *s. opć.* — **Махмића Село.**											
Emrića Selo — Емрића Село	24	—	24	24	185	97	88	185	5	3	8
Hadžića Selo — Хаџића Село	31	2	33	31	206	121	85	206	3	4	7
Mahmića Selo — Махмића Село	31	—	31	31	245	125	120	245	19	15	34
Trepešnica — Трепешница	39	1	40	39	280	147	133	280	39	45	84
Mala Rujiška, *s. opć.* — **Мала Рујишка.**											
Blagojevići — Влагојевићи	26	—	26	26	179	90	89	179	90	89	179
Stupari — Ступари	24	—	24	24	193	105	88	193	105	88	193
Umićevića Rijeka — Умићевића Ријека	42	1	43[1]	42	357	196	161	357	196	161	357
Mali Badić, *s. opć.* — **Мали Бадић.**											
Mali Badić — Мали Бадић	31	3	34	31	203	99	104	203	—	—	—
Selište — Селиште	5	1	6	5	40	23	17	40	9	5	14
Vučkovac — Вучковац	8	1	9	8	41	27	14	41	10	8	18
Mali Radić, *s. opć.* — **Мали Радић.**											
Kamenica — Каменица	24	—	24	24	157	76	81	157	76	81	157
Obljaj — Обљај	40	1	41	40	334	169	165	334	169	165	334
Ravna Dolina — Равна Долина	3	—	3	3	31	10	21	31	10	21	31

---

[1] Osim toga 1 šator. — Осим тога 1 шатор.

Присутно цивилно житељство

Muslimani Муслимани			Katolici — Католици						Jevreji — Јевреји						Evangelici Евангелици			Ostali — Остали
			rimo-katolici римо-католици			grko-katolici грко-католици			sefardički (Španj.) сефардички (Шпањ.)			drugi — други						
muško мушко	žensko женско	ukupno укупно	muško мушко	žensko женско	ukupno укупно	muško мушко	žensko женско	ukupno укупно	muško мушко	žensko женско	ukupno укупно	muško мушко	žensko женско	ukupno укупно	muško мушко	žensko женско	ukupno укупно	
25	29	54	—	—	—	—	—	—	—	—	—	—	—	—	—	—	—	—
—	—	—	—	—	—	—	—	—	—	—	—	—	—	—	—	—	—	—
73	67	140	—	—	—	—	—	—	—	—	—	—	—	—	—	—	—	—
135	101	236	—	—	—	—	—	—	—	—	—	—	—	—	—	—	—	—
42	46	88	—	—	—	—	—	—	—	—	—	—	—	—	—	—	—	—
—	—	—	—	—	—	—	—	—	—	—	—	—	—	—	—	—	—	—
92	85	177	—	—	—	—	—	—	—	—	—	—	—	—	—	—	—	—
58	61	119	—	—	—	—	—	—	—	—	—	—	—	—	—	—	—	—
81	70	151	—	—	—	—	—	—	—	—	—	—	—	—	—	—	—	—
99	93	192	—	—	—	—	—	—	—	—	—	—	—	—	—	—	—	—
104	105	209	—	—	—	—	—	—	—	—	—	—	—	—	—	—	—	—
21	21	42	—	—	—	—	—	—	—	—	—	—	—	—	—	—	—	—
159	148	307	—	—	—	—	—	—	—	—	—	—	—	—	—	—	—	—
82	62	144	—	—	—	—	—	—	—	—	—	—	—	—	—	—	—	—
75	59	134	—	—	—	—	—	—	—	—	—	—	—	—	—	—	—	—
26	22	48	—	—	—	—	—	—	—	—	—	—	—	—	—	—	—	—
—	—	—	—	—	—	—	—	—	—	—	—	—	—	—	—	—	—	—
—	—	—	—	—	—	—	—	—	—	—	—	—	—	—	—	—	—	—
—	—	—	—	—	—	—	—	—	—	—	—	—	—	—	—	—	—	—
—	—	—	—	—	—	—	—	—	—	—	—	—	—	—	—	—	—	—
304	249	553	—	—	—	—	—	—	—	—	—	—	—	—	—	—	—	—
264	201	465	—	—	—	—	—	—	—	—	—	—	—	—	—	—	—	—
130	111	241	—	—	—	—	—	—	—	—	—	—	—	—	—	—	—	—
5	3	8	—	—	—	—	—	—	—	—	—	—	—	—	—	—	—	—
33	28	61	—	—	—	—	—	—	—	—	—	—	—	—	—	—	—	—
—	—	—	—	—	—	—	—	—	—	—	—	—	—	—	—	—	—	—
—	—	—	—	—	—	—	—	—	—	—	—	—	—	—	—	—	—	—
92	85	177	—	—	—	—	—	—	—	—	—	—	—	—	—	—	—	—
118	81	199	—	—	—	—	—	—	—	—	—	—	—	—	—	—	—	—
106	105	211	—	—	—	—	—	—	—	—	—	—	—	—	—	—	—	—
108	88	196	—	—	—	—	—	—	—	—	—	—	—	—	—	—	—	—
—	—	—	—	—	—	—	—	—	—	—	—	—	—	—	—	—	—	—
—	—	—	—	—	—	—	—	—	—	—	—	—	—	—	—	—	—	—
—	—	—	—	—	—	—	—	—	—	—	—	—	—	—	—	—	—	—
99	104	203	—	—	—	—	—	—	—	—	—	—	—	—	—	—	—	—
14	12	26	—	—	—	—	—	—	—	—	—	—	—	—	—	—	—	—
17	6	23	—	—	—	—	—	—	—	—	—	—	—	—	—	—	—	—
—	—	—	—	—	—	—	—	—	—	—	—	—	—	—	—	—	—	—
—	—	—	—	—	—	—	—	—	—	—	—	—	—	—	—	—	—	—
—	—	—	—	—	—	—	—	—	—	—	—	—	—	—	—	—	—	—

Kotar:
Котар: Bos. Krupa — Бос. Крупа.

Politička općina Mjesto Политичка опћина Мјесто	Kuće — Куће			Stanarske stranke Станарске странке	Prisutno žiteljstvo sa vojništvom Присутно житељство са војништвом	Prisutno civilno žiteljstvo					
	nastanjene настањене	nenastanjene ненастањене	ukupno укупно			muško — мушко	žensko — женско	ukupno укупно	Srpsko-pravoslavni Српско-православни		
									muško мушко	žensko женско	ukupno укупно
Matavazi, *s. opć.* — **Матавази.**											
Bosnića Selo — Боснића Село	39	1	40	39	240	123	117	240	123	117	240
Crkvina — Црквина	34	3	37	34	263	130	133	263	130	133	263
Matavazi — Матавази	44	—	44	44	286	150	136	286	150	136	286
Mrazovac, *s. opć.* — **Мразовац.**											
Bregovi — Брегови	71	2	73	71	443	249	194	443	8	3	11
Bučevci — Бучевци	29	1	30	29	191	103	88	191	64	60	124
Mrazovac — Мразовац	68	5	73	68	531	266	265	531	28	25	53
Mrazovo — Мразово	52	5	57	52	330	181	149	330	9	6	15
Ostrožnica, *s. opć.* — **Острожница.**											
Ostrožnica — Острожница	63	1	64	66	376	210	166	376	52	43	95
Otoka, *s. opć.* — **Отока.**											
Brod — Брод	71	5	76	74	419	223	188	411	43	25	68
Bukovska — Буковска	41	1	42	41	271	134	137	271	9	12	21
Crkvina — Црквина	38	3	41	39	237	128	109	237	26	19	45
Ljusina Otoka — Љусина Отока	23	2	25	23	165	96	69	165	—	—	—
Orašlje — Орашље	85	9	94	85	480	256	224	480	3	5	8
Otoka — Отока	76	6	82	76	474	252	222	474	—	—	—
Pecka — Пецка	24	—	24	24	170	90	80	170	90	80	170
Smrdan — Смрдан	24	4	28	25	147	75	72	147	36	39	75
Smrdan turski — Смрдан турски	9	4	13	9	63	33	30	63	22	21	43
Vučkovac — Вучковац	8	1	9	9	55	27	28	55	27	28	55
Perna, *s. opć.* — **Перна.**											
Grabež — Грабеж	12	—	12	12	76	39	37	76	39	37	76
Krivodo — Криводо	2	—	2	2	20	11	9	20	11	9	20
Perna — Перна	36	—	36	36	251	136	115	251	136	115	251
Podgomila Ćojluk, *s. opć.* — **Подгомила Ћојлук.**											
Grabež — Грабеж	23	—	23	23	174	96	78	174	96	78	174
Okrugljak — Округљак	6	—	6	6	31	17	14	31	17	14	31
Podgomila — Подгомила	40	—	40	40	280	138	142	280	138	142	280
Podvran, *s. opć.* — **Подвран.**											
Podvran — Подвран	31	1	32	31	186	98	88	186	73	70	143
Vreoca — Вреоца	5	—	5	5	33	17	16	33	17	16	33
Potkalinje, *s. opć.* — **Поткалиње.**											
Mračaj — Мрачај	24	1	25	24	180	78	102	180	78	102	180
Potkalinje — Поткалиње	72	1	73	72	460	229	231	460	168	168	336
Potoci — Потоци	7	—	7	7	40	20	20	40	20	20	40
Pučenik, *s. opć.* — **Пученик.**											
Alat — Алат	40	1	41	41	290	141	149	290	141	149	290
Brezik — Брезик	16	—	16	16	100	49	51	100	49	51	100
Srednji Pučenik — Средњи Пученик	30	—	30	30	230	114	116	230	114	116	230
Srednji Bušević, *s. opć.* — **Средњи Бушевић.**											
Trojnovac — Тројновац	63	1	64	63	480	250	230	480	224	206	430
Vranovina — Врановина	25	1	26	25	176	100	76	176	100	76	176
Stabandža, *s. opć.* — **Стабанџа.**											
Crkvina — Црквина	43	1	44	43	358	166	192	358	166	192	358
Drenovac — Дреновац	37	—	37	37	363	183	180	363	183	180	363
Ravnice — Равнице	53	—	53	53	443	212	227	439	212	227	439
Stabandža — Стабанџа	44	1	45	44	304	151	153	304	151	153	304

Присутно цивилно житељство

Muslimani Муслимани			Katolici — Католици						Jevreji — Јевреји						Evangelici Евангелици			Ostali — Остали
			rimo-katolici римо-католици			grko-katolici грко-католици			sefardički (Španj.) сефардички (Шпањ.)			drugi — други						
muško мушко	žensko женско	ukupno укупно	muško мушко	žensko женско	ukupno укупно	muško мушко	žensko женско	ukupno укупно	muško мушко	žensko женско	ukupno укупно	muško мушко	žensko женско	ukupno укупно	muško мушко	žensko женско	ukupno укупно	
—	—	—	—	—	—	—	—	—	—	—	—	—	—	—	—	—	—	—
—	—	—	—	—	—	—	—	—	—	—	—	—	—	—	—	—	—	—
—	—	—	—	—	—	—	—	—	—	—	—	—	—	—	—	—	—	—
241	191	432	—	—	—	—	—	—	—	—	—	—	—	—	—	—	—	—
39	28	67	—	—	—	—	—	—	—	—	—	—	—	—	—	—	—	—
238	240	478	—	—	—	—	—	—	—	—	—	—	—	—	—	—	—	—
172	141	313	—	2	2	—	—	—	—	—	—	—	—	—	—	—	—	—
158	123	281	—	—	—	—	—	—	—	—	—	—	—	—	—	—	—	—
173	156	329	7	7	14	—	—	—	—	—	—	—	—	—	—	—	—	—
125	125	250	—	—	—	—	—	—	—	—	—	—	—	—	—	—	—	—
100	87	187	2	3	5	—	—	—	—	—	—	—	—	—	—	—	—	—
96	69	165	—	—	—	—	—	—	—	—	—	—	—	—	—	—	—	—
252	216	468	1	3	4	—	—	—	—	—	—	—	—	—	—	—	—	—
251	221	472	1	1	2	—	—	—	—	—	—	—	—	—	—	—	—	—
—	—	—	—	—	—	—	—	—	—	—	—	—	—	—	—	—	—	—
39	32	71	—	1	1	—	—	—	—	—	—	—	—	—	—	—	—	—
11	9	20	—	—	—	—	—	—	—	—	—	—	—	—	—	—	—	—
—	—	—	—	—	—	—	—	—	—	—	—	—	—	—	—	—	—	—
—	—	—	—	—	—	—	—	—	—	—	—	—	—	—	—	—	—	—
—	—	—	—	—	—	—	—	—	—	—	—	—	—	—	—	—	—	—
—	—	—	—	—	—	—	—	—	—	—	—	—	—	—	—	—	—	—
—	—	—	—	—	—	—	—	—	—	—	—	—	—	—	—	—	—	—
—	—	—	—	—	—	—	—	—	—	—	—	—	—	—	—	—	—	—
—	—	—	—	—	—	—	—	—	—	—	—	—	—	—	—	—	—	—
25	18	43	—	—	—	—	—	—	—	—	—	—	—	—	—	—	—	—
—	—	—	—	—	—	—	—	—	—	—	—	—	—	—	—	—	—	—
—	—	—	—	—	—	—	—	—	—	—	—	—	—	—	—	—	—	—
61	63	124	—	—	—	—	—	—	—	—	—	—	—	—	—	—	—	—
—	—	—	—	—	—	—	—	—	—	—	—	—	—	—	—	—	—	—
—	—	—	—	—	—	—	—	—	—	—	—	—	—	—	—	—	—	—
—	—	—	—	—	—	—	—	—	—	—	—	—	—	—	—	—	—	—
—	—	—	—	—	—	—	—	—	—	—	—	—	—	—	—	—	—	—
26	24	50	—	—	—	—	—	—	—	—	—	—	—	—	—	—	—	—
—	—	—	—	—	—	—	—	—	—	—	—	—	—	—	—	—	—	—
—	—	—	—	—	—	—	—	—	—	—	—	—	—	—	—	—	—	—
—	—	—	—	—	—	—	—	—	—	—	—	—	—	—	—	—	—	—
—	—	—	—	—	—	—	—	—	—	—	—	—	—	—	—	—	—	—
—	—	—	—	—	—	—	—	—	—	—	—	—	—	—	—	—	—	—

Kotar: Котар: Bos. Krupa — Бос. Крупа.

Politička općina Mjesto Политичка општина Мјесто	Kuće — Куће			Stanarske stranke Станарске странке	Prisutno žiteljstvo sa vojništvom Присутно житељство са војништвом	Prisutno civilno žiteljstvo					
	nastanjene настањене	nenastanjene ненастањене	ukupno укупно			muško — мушко	žensko — женско	ukupno укупно	Srpsko-pravoslavni Српско-православни muško мушко	žensko женско	ukupno укупно
Varoška Rijeka, *s. opć.* — **Варошка Рijeка.**											
Bučevci — Бучевци	19	1	20	19	123	64	59	123	—	—	—
Radostovo — Радостово	67	2	69	67	382	207	175	382	—	—	—
Varošine — Варошине	87	5	92	87	575	306	269	575	119	121	240
Varoška Rijeka — Варошка Рijека	83	4	87	83	553	297	256	553	—	—	—
Velika Rujiška, *s. opć.* — **Велика Рујишка.**											
Osredak — Осредак	29	—	29	29	238	130	108	238	129	108	237
Rašće — Рашће	49	—	49	49	418	209	209	418	205	206	411
Rujiška — Рујишка	36	—	36	37	338	166	172	338	165	169	334
Veliki Badić, *s. opć.* — **Велики Бадић.**											
Jôvica — Jôвица	21	1	22	21	170	86	84	170	9	16	25
Mustelji — Мустељи	72	2	74	72	430	247	183	430	13	12	25
Šabići — Шабићи	19	1	20	19	163	94	69	163	—	—	—
Veliki Radić, *s. opć.* — **Велики Радић.**											
Brda — Брда	27	2	29	30	201	94	102	196	94	101	195
Polje — Поље	45	—	45	47	315	163	152	315	162	152	314
Tuk — Тук	46	—	46	49	298	163	135	298	159	132	291
Vojevac, *s. opć.* — **Војевац.**											
Gorinja — Горња	18	2	20	18	150	94	56	150	94	56	150
Potkraj — Поткрај	21	—	21	21	177	96	81	177	94	80	174
Vojevac — Војевац	54	3	57	54	417	230	187	417	229	187	416
Vranjska Badnjevića, *s. opć.* — **Врањска Бадњевића.**											
Vranjska Badnjevića — Врањска Бадњевића	25	—	25	25	155	83	72	155	83	72	155
Vučjak — Вучјак	17	—	17	17	119	63	56	119	63	56	119
Vranjska Beširevića, *s. opć.* — **Врањска Беширевића.**											
Čardačine — Чардачине	11	1	12	11	72	39	33	72	32	22	54
Vranjska Beširevića — Врањска Беширевића	43	1	44	44	280	147	133	280	147	133	280
Vranjska Mosura, *s. opć.* — **Врањска Мосура.**											
Bujadnica — Бујадница	14	—	14	14	90	47	43	90	47	43	90
Vranjska Mosura — Врањска Мосура	17	—	17	17	93	47	46	93	47	46	93
Zalin, *s. opć.* — **Залин.**											
Brda — Брда	15	—	15	16	96	48	48	96	48	48	96
Zalin — Залин	39	—	39	41	291	134	157	291	134	157	291
Zborište, *s. opć.* — **Збориште.**											
Breze — Брезе	39	2	41	39	262	123	139	262	123	139	262
Lončanik — Лончаник	24	—	24	24	146	63	83	146	63	83	146
Prosinja — Просиња	25	—	25	25	204	107	97	204	107	97	204
Zborište — Збориште	46	—	46	46	338	170	168	338	170	168	338
Cijeli kotar Цијели котар	6354	221	6575[1]	6429	44229	23033	21152	44185	14727	13909	28636

---

[1] Osim toga 1 šator. — Осим тога 1 шатор.

Присутно цивилно житељство

Muslimani Муслимани			Katolici — Католици						Jevreji — Јевреји						Evangelici Евангелици			Ostali — Остали
			rimo-katolici римо-католици			grko-katolici грко-католици			sefardički (Španj.) сефардички (Шпањ.)			drugi — други						
muško мушко	žensko женско	ukupno укупно	muško мушко	žensko женско	ukupno укупно	muško мушко	žensko женско	ukupno укупно	muško мушко	žensko женско	ukupno укупно	muško мушко	žensko женско	ukupno укупно	muško мушко	žensko женско	ukupno укупно	
64	59	123	—	—	—	—	—	—	—	—	—	—	—	—	—	—	—	—
207	175	382	—	—	—	—	—	—	—	—	—	—	—	—	—	—	—	—
187	148	335	—	—	—	—	—	—	—	—	—	—	—	—	—	—	—	—
297	256	553	—	—	—	—	—	—	—	—	—	—	—	—	—	—	—	—
1	—	1	—	—	—	—	—	—	—	—	—	—	—	—	—	—	—	—
2	—	2	2	3	5	—	—	—	—	—	—	—	—	—	—	—	—	—
—	—	—	1	3	4	—	—	—	—	—	—	—	—	—	—	—	—	—
77	68	145	—	—	—	—	—	—	—	—	—	—	—	—	—	—	—	—
234	171	405	—	—	—	—	—	—	—	—	—	—	—	—	—	—	—	—
94	69	163	—	—	—	—	—	—	—	—	—	—	—	—	—	—	—	—
—	—	—	—	1	1	—	—	—	—	—	—	—	—	—	—	—	—	—
—	—	—	1	—	1	—	—	—	—	—	—	—	—	—	—	—	—	—
—	—	—	4	3	7	—	—	—	—	—	—	—	—	—	—	—	—	—
—	—	—	—	—	—	—	—	—	—	—	—	—	—	—	—	—	—	—
—	—	—	2	1	3	—	—	—	—	—	—	—	—	—	—	—	—	—
1	—	1	—	—	—	—	—	—	—	—	—	—	—	—	—	—	—	—
—	—	—	—	—	—	—	—	—	—	—	—	—	—	—	—	—	—	—
—	—	—	—	—	—	—	—	—	—	—	—	—	—	—	—	—	—	—
7	11	18	—	—	—	—	—	—	—	—	—	—	—	—	—	—	—	—
—	—	—	—	—	—	—	—	—	—	—	—	—	—	—	—	—	—	—
—	—	—	—	—	—	—	—	—	—	—	—	—	—	—	—	—	—	—
—	—	—	—	—	—	—	—	—	—	—	—	—	—	—	—	—	—	—
—	—	—	—	—	—	—	—	—	—	—	—	—	—	—	—	—	—	—
—	—	—	—	—	—	—	—	—	—	—	—	—	—	—	—	—	—	—
—	—	—	—	—	—	—	—	—	—	—	—	—	—	—	—	—	—	—
—	—	—	—	—	—	—	—	—	—	—	—	—	—	—	—	—	—	—
—	—	—	—	—	—	—	—	—	—	—	—	—	—	—	—	—	—	—
—	—	—	—	—	—	—	—	—	—	—	—	—	—	—	—	—	—	—
8193	7139	15332	110	103	213	1	1	2	—	—	—	1	—	1	1	—	1[1]	—

---

[1] *augsb. konf.*

Kotar: Котар: Bos. Petrovac — Бос. Петровац.

Politička općina Mjesto **Политичка опћина** Мјесто	Kuće — Куће			Stanarske stranke Станарске странке	Prisutno žiteljstvo sa vojništvom Присутно житељство са војништвом	Prisutno civilno žiteljstvo					
	nastanjene настањене	nenastanjene ненастањене	ukupno укупно			muško — мушко	žensko — женско	ukupno укупно	Srpsko-pravoslavni Српско-православни		
									muško мушко	žensko женско	ukupno укупно
Bara, *s. opć.* — **Бара.**											
Bara — Бара	44	17	61	44	353	176	177	353	176	177	353
Bjelaj, *s. opć.* — **Бјелај.**											
Bjelaj — Бјелај	115	3	118	115	686	371	315	686	—	—	—
Bos. Petrovac, *gr. opć.* — **Бос. Петровац.**											
Bos. Petrovac — Бос. Петровац	493	78	571	548	2981	1497	1409	2906	257	257	514
Brestovac, *s. opć.* — **Брестовац.**											
Brestovac — Брестовац	42	1	43	42	314	162	152	314	161	150	311
Bukovača, *s. opć.* — **Буковача.**											
Bukovača — Буковача	82	8	90	82	565	281	284	565	279	281	560
Busije, *s. opć.* — **Бусије.**											
Busije — Бусије	71	1	72	71	457	221	236	457	218	236	454
Cimeša, *s. opć.* — **Цимеша.**											
Cimeša — Цимеша	53	1	54	53	408	205	203	408	205	203	408
Drinić, *s. opć.* — **Дринић.**											
Drinić — Дринић	141	29	170	141	933	539	394	933	514	374	888
Janjila, *s. opć.* — **Јањила.**											
Janjila — Јањила	73	—	73	73	523	269	254	523	269	253	522
Kapljuh, *s. opć.* — **Капљух.**											
Kapljuh — Капљух	61	—	61	61	491	258	233	491	258	233	491
Kolunić, *s. opć.* — **Колунић.**											
Kolunić — Колунић	196	20	216	200	1463	748	715	1463	699	670	1369
Krnja Jela, *s. opć.* — **Крња Јела.**											
Krnja Jela — Крња Јела	47	4	51	47	347	169	178	347	169	178	347
Krnjeuša, *s. opć.* — **Крњеуша.**											
Krnjeuša — Крњеуша	151	4	155	152	1105	539	560	1099	432	442	874
Lastve, *s. opć.* — **Ластве.**											
Lastve — Ластве	62	6	68	62	479	246	233	479	221	205	426
Medeno Polje, *s. opć.* — **Медено Поље.**											
Medeno Polje — Медено Поље	26	1	27	26	189	89	100	189	77	84	161
Rašinovac srpski, *s. opć.* — **Рашиновац српски.**											
Rašinovac srpski — Рашиновац српски	66	3	69	66	440	239	201	440	239	200	439
Rašinovac turski, *s. opć.* — **Рашиновац турски.**											
Rašinovac turski — Рашиновац турски	47	3	50	47	256	133	123	256	—	—	—
Risovac, *s. opć.* — **Рисовац.**											
Risovac — Рисовац	106	2	108	106	785	406	379	785	406	378	784

Присутно цивилно житељство

Muslimani Муслимани			Katolici — Католици						Jevreji — Јевреји						Evangelici Евангелици			Ostali — Остали
			rimo-katolici римо-католици			grko-katolici грко-католици			sefardički (Španj.) сефардички (Шпањ.)			drugi — други						
muško мушко	žensko женско	ukupno укупно	muško мушко	žensko женско	ukupno укупно	muško мушко	žensko женско	ukupno укупно	muško мушко	žensko женско	ukupno укупно	muško мушко	žensko женско	ukupno укупно	muško мушко	žensko женско	ukupno укупно	
—	—	—	—	—	—	—	—	—	—	—	—	—	—	—	—	—	—	—
371	315	686	—	—	—	—	—	—	—	—	—	—	—	—	—	—	—	—
1145	1051	2196	85	90	175	—	—	—	6	8	14	4	3	7	—	—	—	—
—	—	—	1	2	3	—	—	—	—	—	—	—	—	—	—	—	—	—
2	3	5	—	—	—	—	—	—	—	—	—	—	—	—	—	—	—	—
1	—	1	2	—	2	—	—	—	—	—	—	—	—	—	—	—	—	—
—	—	—	—	—	—	—	—	—	—	—	—	—	—	—	—	—	—	—
3	—	3	22	20	42	—	—	—	—	—	—	—	—	—	—	—	—	—
—	—	—	—	1	1	—	—	—	—	—	—	—	—	—	—	—	—	—
—	—	—	—	—	—	—	—	—	—	—	—	—	—	—	—	—	—	—
30	18	48	19	27	46	—	—	—	—	—	—	—	—	—	—	—	—	—
—	—	—	—	—	—	—	—	—	—	—	—	—	—	—	—	—	—	—
—	—	—	107	118	225	—	—	—	—	—	—	—	—	—	—	—	—	—
—	—	—	25	28	53	—	—	—	—	—	—	—	—	—	—	—	—	—
12	16	28	—	—	—	—	—	—	—	—	—	—	—	—	—	—	—	—
—	—	—	—	1	1	—	—	—	—	—	—	—	—	—	—	—	—	—
133	123	256	—	—	—	—	—	—	—	—	—	—	—	—	—	—	—	—
—	—	—	—	1	1	—	—	—	—	—	—	—	—	—	—	—	—	—

Kotar: Котар: Bos. Petrovac — Бос. Петровац.

Politička općina Mjesto **Политичка опћина** Мјесто	Kuće — Куће			Stanarske stranke Станарске странке	Prisutno žiteljstvo sa vojništvom Присутно житељство са војништвом	Prisutno civilno žiteljstvo					
	nastanjene настањене	nenastanjene ненастањене	ukupno укупно			muško — мушко	žensko — женско	ukupno укупно	Srpsko-pravoslavni Српско-православни		
									muško мушко	žensko женско	ukupno укупно
Skakavac, *s. opć.* — **Скакавац.** Skakavac — Скакавац	69	9	78	69	573	293	280	573	293	280	573
Smoljana, *s. opć.* — **Смољана.** Smoljana — Смољана	166	15	181	166	1152	546	606	1152	546	606	1152
Suhaja, *s. opć.* — **Сухаја.** Suhaja — Сухаја	133	17	150	133	1023	510	513	1023	510	513	1023
Tuk-Džívar, *s. opć.* — **Тук-Џивар.** Tuk-Dživar — Тук-Џивар	55	—	55	55	334	179	155	334	164	147	311
Vaganac bjelajski, *s. opć.* — **Ваганац бјелајски.** Vaganac bjelajski — Ваганац бјелајски	44	—	44	44	345	179	166	345	170	161	331
Vaganac bravski, *s. opć.* — **Ваганац бравски.** Vaganac bravski — Ваганац бравски	57	—	57	57	466	243	223	466	243	223	466
Vedro Polje, *s. opć.* — **Ведро Поље.** Vedro Polje — Ведро Поље	46	4	50	46	324	166	158	324	166	158	324
Vogjenica, *s. opć.* — **Вођеница.** Vogjenica — Вођеница	201	11	212	201	1465	697	768	1465	689	764	1453
Vranovina, *s. opć.* — **Врановина.** Vranovina — Врановина	90	2	92	90	674	320	354	674	313	346	659
Ukupno uži kotar Укупно ужи котар	2737	239	2976	2797	19131	9681	9369	19050	7674	7519	15193

Kotarska ispostava: Котарска испостава: Drvar — Дрвар.

Kotar: Котар: Bos. Petrovac — Бос. Петровац.

Politička općina Mjesto **Политичка опћина** Мјесто	nastanjene настањене	nenastanjene ненастањене	ukupno укупно	Stanarske stranke Станарске странке	Prisutno žiteljstvo sa vojništvom Присутно житељство са војништвом	muško — мушко	žensko — женско	ukupno укупно	Srpsko-pravoslavni muško Српско-православни мушко	žensko женско	ukupno укупно
Bastasi, *s. opć.* — **Бастаси.** Bastasi — Бастаси	215	58	273[1]	215	1661	845	816	1661	845	816	1661
Begluci, *s. opć.* — **Беглуци.** Begluci — Беглуци	66	5	71[2]	66	441	222	219	441	222	219	441
Boboljušci, *s. opć.* — **Бобољушци.** Boboljušci — Бобољушци	135	25	160[3]	135	881	456	425	881	456	425	881
Donje Vrtoče, *s. opć.* — **Доње Врточе.** Donje Vrtoče — Доње Врточе	180	42	222	197	1347	784	558	1342	680	484	1164
Drvar, *gr. opć.* — **Дрвар.** Drvar — Дрвар	188	11	199	545	2611	1684	921	2605	1049	435	1484
Drvar, *s. opć.* — **Дрвар.** Drvar — Дрвар	90	23	113[4]	90	673	343	330	673	343	330	673

---

[1] Od ovih 29 planinskih koliba. — Од ових 29 планинских колиба.
[2] Od ovih 4 planinske kolibe. — Од ових 4 планинске колибе.
[3] Od ovih 15 planinskih koliba. — Од ових 15 планинских колиба.
[4] Od ovih 27 planinskih koliba. Од ових 27 планинских колиба.

Kotar:
Котар: Bos. Petrovac — Бос. Петровац.

Присутно цивилно житељство

Muslimani Муслимани			Katolici — Католици						Jevreji — Јевреји						Evangelici Евангелици			Ostali — Остали
			rimo-katolici римо-католици			grko-katolici грко-католици			sefardički (Španj.) сефардички (Шпањ.)			drugi — други						
muško мушко	žensko женско	ukupno укупно	muško мушко	žensko женско	ukupno укупно	muško мушко	žensko женско	ukupno укупно	muško мушко	žensko женско	ukupno укупно	muško мушко	žensko женско	ukupno укупно	muško мушко	žensko женско	ukupno укупно	
—	—	—	—	—	—	—	—	—	—	—	—	—	—	—	—	—	—	—
—	—	—	—	—	—	—	—	—	—	—	—	—	—	—	—	—	—	—
—	—	—	—	—	—	—	—	—	—	—	—	—	—	—	—	—	—	—
15	8	23	—	—	—	—	—	—	—	—	—	—	—	—	—	—	—	—
—	—	—	9	5	14	—	—	—	—	—	—	—	—	—	—	—	—	—
—	—	—	—	—	—	—	—	—	—	—	—	—	—	—	—	—	—	—
—	—	—	—	—	—	—	—	—	—	—	—	—	—	—	—	—	—	—
4	—	4	4	4	8	—	—	—	—	—	—	—	—	—	—	—	—	—
—	—	—	7	8	15	—	—	—	—	—	—	—	—	—	—	—	—	—
1716	1534	3250	281	305	586	—	—	—	6	8	14	4	3	7	—	—	—	—

Kotar:
Котар: Bos. Petrovac — Бос. Петровац.

Kotarska ispostava:
Котарска испостава: Drvar — Дрвар.

—	—	—	—	—	—	—	—	—	—	—	—	—	—	—	—	—	—	—
—	—	—	—	—	—	—	—	—	—	—	—	—	—	—	—	—	—	—
—	—	—	—	—	—	—	—	—	—	—	—	—	—	—	—	—	—	—
2	—	2	101	68	169	—	—	—	—	—	—	—	—	—	1	6	7[1]	—
24	—	24	578	463	1041	8	1	9	—	—	—	1	—	1	24	22	46[2]	—
—	—	—	—	—	—	—	—	—	—	—	—	—	—	—	—	—	—	—

---

[1] *augsb. konf.*

[2] *35 augsb. konf., 11 helv. konf.*

Kotarska ispostava: Котарска испостава: Drvar — Дрвар.

Kotar: Котар: Bos. Petrovac — Бос. Петровац.

Politička općina Mjesto Политичка опћина Мјесто	Kuće — Куће			Stanarske stranke Станарске странке	Prisutno žiteljstvo sa vojništvom Присутно житељство са војништвом	Prisutno civilno žiteljstvo					
	nastanjene настањене	nenastanjene ненастањене	ukupno укупно			muško — мушко	žensko — женско	ukupno укупно	Srpsko-pravoslavni Српско-православни		
									muško мушко	žensko женско	ukupno укупно
Gornje Vrtoče, *s. opć.* — **Горње Врточе.** Gornje Vrtoče — Горње Врточе	112	13	125[1]	112	775	391	384	775	391	384	775
Mali Cvjetnić, *s. opć.* — **Мали Цвјетнић.** Mali Cvjetnić — Мали Цвјетнић	51	13	64[2]	51	371	203	168	371	203	168	371
Osreci, *s. opć.* — **Осреци.** Osreci — Осреци	82	11	93[3]	82	551	289	262	551	289	262	551
Šipovljani, *s. opć.* — **Шиповљани.** Šipovljani — Шиповљани	107	28	135[4]	107	816	452	364	816	452	364	816
Tiškovac, *s. opć.* — **Тишковац.** Tiškovac — Тишковац	46	5	51	46	331	179	152	331	179	152	331
Trnjinića Brijeg, *s. opć.* — **Трњинића Бријег.** Trnjinića Brijeg — Трњинића Бријег	79	13	92[5]	79	571	288	283	571	288	283	571
Trubar, *s. opć.* — **Трубар.** Trubar — Трубар	148	11	159[6]	148	1080	555	520	1075	551	514	1065
Veliki Cvjetnić, *s. opć.* — **Велики Цвјетнић.** Veliki Cvjetnić — Велики Цвјетнић	88	18	106[7]	89	643	308	335	643	305	330	635
Ukupno kotarska ispostava Укупно котарска испостава	1587	276	1863[8]	1962	12752	6999	5737	12736	6253	5166	11419

Kotarska ispostava: Котарска испостава: Kulen-Vakuf — Кулен-Вакуф.

Kotar: Котар: Bos. Petrovac — Бос. Петровац.

Politička općina Mjesto Политичка опћина Мјесто	nastanjene настањене	nenastanjene ненастањене	ukupno укупно	Stanarske stranke Станарске странке	Prisutno žiteljstvo sa vojništvom Присутно житељство са војништвом	muško — мушко	žensko — женско	ukupno укупно	muško мушко	žensko женско	ukupno укупно
Bušević, *s. opć.* — **Бушевић.** Bušević — Бушевић	71	2	73	72	499	240	259	499	240	259	499
Džívar-Vakuf, *s. opć.* — **Џивар-Вакуф.** Dživar-Vakuf — Џивар-Вакуф	52	4	56	52	289	140	149	289	136	145	281
Kalati, *s. opć.* — **Калати.** Kalati — Калати	69	1	70	70	542	268	274	542	176	167	343
Kestenovac, *s. opć.* — **Кестеновац.** Kestenovac — Кестеновац	62	3	65	65	446	202	244	446	196	241	437
Klisa, *s. opć.* — **Клиса.** Klisa — Клиса	78	7	85	78	453	245	208	453	19	29	48
Kulen-Vakuf, *gr. opć.* — **Кулен-Вакуф.** Kulen-Vakuf — Кулен-Вакуф	240	22	262	262	1274	664	604	1268	42	25	67
Lončić, *s. opć.* — **Лончић.** Lončić — Лончић	28	2	30	28	199	90	109	199	90	108	198

---

[1] Od ovih 23 planinske kolibe. — Од ових 23 планинске колибе.
[2] Od ovih 13 planinskih koliba. — Од ових 13 планинских колиба.
[3] Od ovih 10 planinskih koliba. — Од ових 10 планинских колиба.
[4] Od ovih 27 planinskih koliba. — Од ових 27 планинских колиба.
[5] Od ovih 18 planinskih koliba. — Од ових 18 планинских колиба.
[6] Od ovih 11 planinshih koliba. — Од ових 11 планинских колиба.
[7] Od ovih 16 planinskih koliba. — Од ових 16 планинских колиба.
[8] Od ovih 193 planinske kolibe. — Од ових 193 планинске колибе.

Kotar:
Котар: Bos. Petrovac — Бос. Петровац.

Kotarska ispostava:
Котарска испостава: Drvar — Дрвар.

Присутно цивилно житељство

Muslimani Муслимани			Katolici — Католици						Jevreji — Јевреји						Evangelici Евангелици			Ostali — Остали
			rimo-katolici римо-католици			grko-katolici грко-католици			sefardički (Španj.) сефардички (Шпањ.)			drugi — други						
muško мушко	žensko женско	ukupno укупно	muško мушко	žensko женско	ukupno укупно	muško мушко	žensko женско	ukupno укупно	muško мушко	žensko женско	ukupno укупно	muško мушко	žensko женско	ukupno укупно	muško мушко	žensko женско	ukupno укупно	
—	—	—	—	—	—	—	—	—	—	—	—	—	—	—	—	—	—	—
—	—	—	—	—	—	—	—	—	—	—	—	—	—	—	—	—	—	—
—	—	—	—	—	—	—	—	—	—	—	—	—	—	—	—	—	—	—
—	—	—	—	—	—	—	—	—	—	—	—	—	—	—	—	—	—	—
—	—	—	—	—	—	—	—	—	—	—	—	—	—	—	—	—	—	—
—	—	—	—	—	—	—	—	—	—	—	—	—	—	—	—	—	—	—
—	—	—	4	6	10	—	—	—	—	—	—	—	—	—	—	—	—	—
—	—	—	3	5	8	—	—	—	—	—	—	—	—	—	—	—	—	—
26	—	26	686	542	1228	8	1	9	—	—	—	1	—	1	25	28	53[1]	—

Kotar:
Котар: Bos. Petrovac — Бос. Петровац.

Kotarska ispostava:
Котарска испостава: Kulen-Vakuf — Кулен-Вакуф.

—	—	—	—	—	—	—	—	—	—	—	—	—	—	—	—	—	—	—
—	—	—	4	4	8	—	—	—	—	—	—	—	—	—	—	—	—	—
—	—	—	92	107	199	—	—	—	—	—	—	—	—	—	—	—	—	—
—	—	—	6	3	9	—	—	—	—	—	—	—	—	—	—	—	—	—
193	156	349	33	23	56	—	—	—	—	—	—	—	—	—	—	—	—	—
617	571	1188	5	8	13	—	—	—	—	—	—	—	—	—	—	—	—	—
—	—	—	—	1	1	—	—	—	—	—	—	—	—	—	—	—	—	—

---

[1] *42 augsb. konf., 11 helv. konf.*

Kotarska ispostava: Котарска испостава: Kulen-Vakuf — Кулен-Вакуф. Kotar: Котар: Bos. Petrovac — Бос. Петровац.

Politička općina Mjesto Политичка опћина Мјесто	Kuće — Куће			Stanarske stranke Станарске странке	Prisutno žiteljstvo sa vojništvom Присутно житељство са војништвом	Prisutno civilno žiteljstvo					
									Srpsko-pravoslavni Српско-православни		
	nastanjene настањене	nenastanjene ненастањене	ukupno укупно			muško — мушко	žensko — женско	ukupno укупно	muško мушко	žensko женско	ukupno укупно
Malo Očijevo, *s. opć.* — **Мало Очијево.**											
Malo Očijevo — Мало Очијево	40	1	41	40	303	143	160	303	143	160	303
Očigrije, *s. opć.* — **Очигрије.**											
Očigrije — Очигрије	50	1	51	50	302	151	147	298	151	147	298
Orešac, *s. opć.* — **Орешац.**											
Orešac — Орешац	238	28	266	238	1412	745	667	1412	19	22	41
Oreško Brdo, *s. opć.* — **Орешко Брдо.**											
Oreško Brdo — Орешко Брдо	68	—	68	68	518	263	255	518	263	255	518
Ostrovica, *s. opć.* — **Островица.**											
Ostrovica — Островица	48	—	48	53	296	166	130	296	17	15	32
Prkosi, *s. opć.* — **Пркоси.**											
Prkosi — Пркоси	119	—	119	119	911	449	462	911	437	443	880
Rajnovci, *s. opć.* — **Рајновци.**											
Rajnovci — Рајновци	76	4	80	76	485	247	238	485	230	233	463
Štrpci, *s. opć.* — **Штрпци.**											
Štrpci — Штрпци	40	—	40	42	323	151	172	323	151	172	323
Veliki Stijenjani, *s. opć.* — **Велики Стијењани.**											
Mali Stijenjani — Мали Стијењани	20	—	20	20	152	76	76	152	76	76	152
Veliki Stijenjani — Велики Стијењани	66	2	68	66	397	185	212	397	185	212	397
Veliko Očijevo, *s. opć.* — **Велико Очијево.**											
Veliko Očijevo — Велико Очијево	59	4	63[1]	59	434	226	208	434	226	208	434
Ukupno kotarska ispostava Укупно котарска испостава . . .	1424	81	1505[1]	1458	9235	4651	4574	9225	2797	2917	5714
Cijeli kotar Цијели котар . . .	5748	596	6344[2]	6217	41118	21331	19680	41011	16724	15602	32326

Kotar: Котар: Cazin — Цазин.

Cazin, *gr. opć.* — **Цазин.**											
Cazin — Цазин	390	62	452	408	2330	1229	1092	2321	63	50	113
Ćoralići, *s. opć.* — **Ћоралићи.**											
Ćoralići — Ћоралићи	266	14	280	266	1609	875	734	1609	83	87	170
Donja Koprivna, *s. opć.* — **Доња Копривна.**											
Donja Koprivna — Доња Копривна	112	6	118	112	678	374	304	678	11	13	24
Glogovac, *s. opć.* — **Глоговац.**											
Glogovac — Глоговац	54	3	57	54	328	182	146	328	—	—	—
Gnjilovac, *s. opć.* — **Гњиловац.**											
Gnjilovac — Гњиловац	89	5	94	89	621	325	296	621	—	—	—

---

[1] Od ovih 2 planinske kolibe. — Одових 2 планинске колибе.
[2] Od ovih 195 planinskih koliba. — Одових 195 планинских колиба.

Kotar:
Котар: **Bos. Petrovac — Бос. Петровац.**

Kotarska ispostava:
Котарска испостава: **Kulen-Vakuf — Кулен-Вакуф.**

Присутно цивилно житељство

Muslimani Муслимани			Katolici — Католици						Jevreji — Јевреји						Evangelici Евангелици			Ostali — Остали
			rimo-katolici римо-католици			grko-katolici грко-католици			sefardički (Španj.) сефардички (Шпањ.)			drugi — други						
muško мушко	žensko женско	ukupno укупно	muško мушко	žensko женско	ukupno укупно	muško мушко	žensko женско	ukupno укупно	muško мушко	žensko женско	ukupno укупно	muško мушко	žensko женско	ukupno укупно	muško мушко	žensko женско	ukupno укупно	
—	—	—	—	—	—	—	—	—	—	—	—	—	—	—	—	—	—	—
—	—	—	—	—	—	—	—	—	—	—	—	—	—	—	—	—	—	—
722	641	1363	4	4	8	—	—	—	—	—	—	—	—	—	—	—	—	—
—	—	—	—	—	—	—	—	—	—	—	—	—	—	—	—	—	—	—
134	96	230	15	19	34	—	—	—	—	—	—	—	—	—	—	—	—	—
—	—	—	12	19	31	—	—	—	—	—	—	—	—	—	—	—	—	—
17	5	22	—	—	—	—	—	—	—	—	—	—	—	—	—	—	—	—
—	—	—	—	—	—	—	—	—	—	—	—	—	—	—	—	—	—	—
—	—	—	—	—	—	—	—	—	—	—	—	—	—	—	—	—	—	—
—	—	—	—	—	—	—	—	—	—	—	—	—	—	—	—	—	—	—
—	—	—	—	—	—	—	—	—	—	—	—	—	—	—	—	—	—	—
1683	1469	3152	171	188	359	—	—	—	—	—	—	—	—	—	—	—	—	—
3425	3003	6428	1138	1035	2173	8	1	9	6	8	14	5	3	8	25	28	53[1]	—

Kotar:
Котар: **Cazin — Цазин.**

1124	990	2114	41	52	93	—	—	—	—	—	—	1	—	1	—	—	—	—
792	647	1439	—	—	—	—	—	—	—	—	—	—	—	—	—	—	—	—
363	291	654	—	—	—	—	—	—	—	—	—	—	—	—	—	—	—	—
182	146	328	—	—	—	—	—	—	—	—	—	—	—	—	—	—	—	—
325	296	621	—	—	—	—	—	—	—	—	—	—	—	—	—	—	—	—

---

[1] *42 augsb. konf., 11 helv. konf.*

Kotar: Котар: Cazin — Цазин.

Politička općina Mjesto Политичка опћина Мјесто	Kuće — Куће			Stanarske stranke Станарске странке	Prisutno žiteljstvo sa vojništvom Присутно житељство са војништвом	Prisutno civilno žiteljstvo					
	nastanjene настањене	nenastanjene ненастањене	ukupno укупно			muško — мушко	žensko — женско	ukupno укупно	Srpsko-pravoslavni Српско-православни muško мушко	žensko женско	ukupno укупно
Gornja Koprivna, *s. opć.* — **Горња Копривна.**											
Brezova Kosa — Брезова Коса	86	13	99	87	544	282	262	544	2	1	3
Gornja Koprivna — Горња Копривна	146	9	155	146	794	428	366	794	—	—	—
Gradina, *s. opć.* — **Градина.**											
Gradina — Градина	32	—	32	32	238	126	112	238	126	112	238
Ligjani-Ljubijankić, *s. opć.* — **Лиђани-Љубијанкић.**											
Ligjani — Лиђани	17	2	19	17	112	64	48	112	—	—	—
Ljubijankić — Љубијанкић	36	3	39	36	325	168	157	325	—	—	—
Miostra, *s. opć.* — **Миостра.**											
Miostra — Миостра	81	2	83	81	564	299	265	564	87	79	166
Osredak, *s. opć.* — **Осредак.**											
Osredak — Осредак	86	—	86	86	577	293	284	577	293	284	577
Ostrožac, *s. opć.* — **Острожац.**											
Majetići — Мајетићи	79	7	86	79	468	263	205	468	—	—	—
Ostrožac — Острожац	136	12	148	136	785	426	359	785	7	7	14
Peći, *s. opć.* — **Пећи.**											
Barska — Барска	120	4	124	120	717	374	343	717	—	—	—
Beganovići — Бегановићи	120	—	120	120	753	403	350	753	—	—	—
Krakača — Кракача	112	5	117	112	706	364	342	706	—	—	—
Kudići — Кудићи	201	3	204	201	1355	747	608	1355	40	41	81
Lučka — Лучка	117	1	118	117	816	410	406	816	—	—	—
Pećigrad — Пећиград	128	7	135	128	840	444	390	834	—	—	—
Šabići — Шабићи	177	1	178	178	1094	605	489	1094	—	—	—
Pištaline, *s. opć.* — **Пишталине.**											
Pištaline — Пишталине	198	2	200	198	1441	750	691	1441	494	459	953
Polje, *s. opć.* — **Поље.**											
Polje — Поље	103	2	105	103	677	351	326	677	—	—	—
Prošići, *s. opć.* — **Прошићи.**											
Prošići — Прошићи	42	8	50	42	255	139	116	255	—	—	—
Slatina, *s. opć.* — **Слатина.**											
Slatina — Слатина	69	21	90	69	418	214	204	418	—	—	—
Stijena, *s. opć.* — **Стијена.**											
Stijena — Стијена	383	20	403	383	2345	1222	1123	2345	24	23	47
Todorovo, *s. opć.* — **Тодорово.**											
Golubovići — Голубовићи	73	3	76	73	438	239	199	438	—	—	—
Ponjevići — Поњевићи	40	4	44	40	277	162	115	277	—	—	—
Slapnica — Слапница	77	8	85	77	569	308	261	569	—	—	—
Todorovski Grad — Тодоровски Град	322	46	368	322	2008	1082	926	2008	—	—	—
Tržačka Raštela, *s. opć.* — **Тржачка Раштела.**											
Agića Krndija — Агића Крндија	6	—	6	6	28	11	17	28	11	17	28
Bukovica — Буковица	39	—	39	39	235	124	111	235	124	111	235
Donja Gata — Доња Гата	68	—	68	68	479	237	242	479	237	242	479
Krivaja — Криваја	61	—	61	61	373	192	181	373	—	—	—
Mutnik — Мутник	218	19	237	218	1375	737	638	1375	76	84	160
Rujnica — Рујница	93	2	95	94	554	263	291	554	262	290	552

Присутно цивилно житељство

Muslimani Муслимани			Katolici — Католици						Jevreji — Јевреји						Evangelici Евангелици			Ostali — Остали
			rimo-katolici римо-католици			grko-katolici грко-католици			sefardički (Španj.) сефардички (Шпањ.)			drugi — други						
muško мушко	žensko женско	ukupno укупно	muško мушко	žensko женско	ukupno укупно	muško мушко	žensko женско	ukupno укупно	muško мушко	žensko женско	ukupno укупно	muško мушко	žensko женско	ukupno укупно	muško мушко	žensko женско	ukupno укупно	
280	261	541	—	—	—	—	—	—	—	—	—	—	—	—	—	—	—	—
428	366	794	—	—	—	—	—	—	—	—	—	—	—	—	—	—	—	—
—	—	—	—	—	—	—	—	—	—	—	—	—	—	—	—	—	—	—
64	48	112	—	—	—	—	—	—	—	—	—	—	—	—	—	—	—	—
168	157	325	—	—	—	—	—	—	—	—	—	—	—	—	—	—	—	—
209	184	393	3	2	5	—	—	—	—	—	—	—	—	—	—	—	—	—
—	—	—	—	—	—	—	—	—	—	—	—	—	—	—	—	—	—	—
263	205	468	—	—	—	—	—	—	—	—	—	—	—	—	—	—	—	—
415	348	763	4	4	8	—	—	—	—	—	—	—	—	—	—	—	—	—
374	343	717	—	—	—	—	—	—	—	—	—	—	—	—	—	—	—	—
403	350	753	—	—	—	—	—	—	—	—	—	—	—	—	—	—	—	—
364	342	706	—	—	—	—	—	—	—	—	—	—	—	—	—	—	—	—
690	550	1240	17	17	34	—	—	—	—	—	—	—	—	—	—	—	—	—
410	406	816	—	—	—	—	—	—	—	—	—	—	—	—	—	—	—	—
440	382	822	4	8	12	—	—	—	—	—	—	—	—	—	—	—	—	—
605	489	1094	—	—	—	—	—	—	—	—	—	—	—	—	—	—	—	—
256	232	488	—	—	—	—	—	—	—	—	—	—	—	—	—	—	—	—
351	326	677	—	—	—	—	—	—	—	—	—	—	—	—	—	—	—	—
139	116	255	—	—	—	—	—	—	—	—	—	—	—	—	—	—	—	—
214	204	418	—	—	—	—	—	—	—	—	—	—	—	—	—	—	—	—
1198	1100	2298	—	—	—	—	—	—	—	—	—	—	—	—	—	—	—	—
239	199	438	—	—	—	—	—	—	—	—	—	—	—	—	—	—	—	—
162	115	277	—	—	—	—	—	—	—	—	—	—	—	—	—	—	—	—
308	261	569	—	—	—	—	—	—	—	—	—	—	—	—	—	—	—	—
1082	926	2008	—	—	—	—	—	—	—	—	—	—	—	—	—	—	—	—
—	—	—	—	—	—	—	—	—	—	—	—	—	—	—	—	—	—	—
—	—	—	—	—	—	—	—	—	—	—	—	—	—	—	—	—	—	—
—	—	—	—	—	—	—	—	—	—	—	—	—	—	—	—	—	—	—
192	181	373	—	—	—	—	—	—	—	—	—	—	—	—	—	—	—	—
661	554	1215	—	—	—	—	—	—	—	—	—	—	—	—	—	—	—	—
1	1	2	—	—	—	—	—	—	—	—	—	—	—	—	—	—	—	—

Kotar:
Котар: Cazin — Цазин.

Politička općina Mjesto Политичка опћина Мјесто	Kuće — Куће			Stanarske stranke Станарске странке	Prisutno žiteljstvo sa vojništvom Присутно житељство са војништвом	Prisutno civilno žiteljstvo					
	nastanjene настањене	nenastanjene ненастањене	ukupno укупно			muško — мушко	žensko — женско	ukupno укупно	Srpsko-pravoslavni Српско-православни		
									muško мушко	žensko женско	ukupno укупно
Šturlić — Штурлић	284	1	285	284	1842	981	854	1835	220	219	439
Tržački Grad — Тржачки Град	317	9	326	317	2075	1113	962	2075	70	80	150
Tržačka Raštela — Тржачка Раштела	12	1	13	14	79	37	36	73	28	29	57
Vrelo, *s. opć.* — **Врело.**											
Vrelo — Врело	68	—	68	68	496	260	236	496	260	236	496
Ukupno uži kotar Укупно ужи котар	5058	305	5363	5081	32218	17103	15087	32190	2518	2464	4982

Kotarska ispostava:
Котарска испостава: Velika Kladuša — Велика Кладуша.

Kotar:
Котар: Cazin — Цазин.

Velika Kladuša, *s. opć.* — **Велика Кладуша.**											
Mala Kladuša — Мала Кладуша	396	22	418	396	2185	1191	994	2185	—	—	—
Podzvizd — Подзвизд	359	17	376	360	2157	1165	992	2157	130	143	273
Šiljkovača — Шиљковача	65	3	68	65	401	201	200	401	96	103	199
Velika Kladuša — Велика Кладуша	504	12	516	505	2701	1414	1281	2695	31	29	60
Vidovska — Видовска	161	15	176	161	1116	597	519	1116	114	105	219
Vranograč, *s. opć.* — **Вранограч.**											
Bojna — Бојна	185	6	191	185	1368	660	701	1361	660	701	1361
Glinica — Глиница	314	7	321	314	2155	1073	1082	2155	1073	1082	2155
Vranograč — Вранограч	350	16	366	350	2102	1109	988	2097	36	38	74
Ukupno kotarska ispostava Укупно котарска испостава	2334	98	2432	2336	14185	7410	6757	14167	2140	2201	4341
Cijeli kotar Цијели котар	7392	403	7795	7417	46403	24513	21844	46357	4658	4665	9323

Kotar:
Котар: Ključ — Кључ.

Biljani hrišćanski, *s. opć.* — **Биљани хришћански.**											
Biljani hrišćanski — Биљани хришћански	32	1	33	32	189	106	83	189	106	83	189
Biljani turski, *s. opć.* — **Биљани турски.**											
Biljani turski — Биљани турски	117	19	136	119	745	390	355	745	3	2	5
Blaževići, *s. opć.* — **Блажевићи.**											
Blaževići — Блажевићи	28	—	28	28	184	97	87	184	24	17	41
Bravsko, *s. opć.* — **Бравско.**											
Bravsko — Бравско	155	100	255[1]	157	1171	587	576	1163	559	549	1108
Crljeni, *s. opć.* — **Црљени.**											
Crljeni — Црљени	53	2	55	53	320	163	157	320	—	—	—
Častovići, *s. opć.* — **Частовићи.**											
Častovići — Частовићи	11	1	12	11	61	38	23	61	—	—	—
Donja Sanica, *s. opć.* — **Доња Саница.**											
Donja Sanica — Доња Саница	58	8	66[2]	61	335	179	156	335	—	—	—

---

[1] Od ovih 102 planinske kolibe. — Од ових 102 планинске колибе.
[2] Od ovih 5 planinskih koliba. — Од ових 5 планинских колиба.

Kotar:
Котар: Cazin — Цазин.

Присутно цивилно житељство

Muslimani Муслимани			Katolici — Католици						Jevreji — Јевреји						Evangelici Евангелици			Ostali — Остали
			rimo-katolici римо-католици			grko-katolici грко-католици			sefardički (Španj.) сефардички (Шпањ.)			drugi — други						
muško мушко	žensko женско	ukupno укупно	muško мушко	žensko женско	ukupno укупно	muško мушко	žensko женско	ukupno укупно	muško мушко	žensko женско	ukupno укупно	muško мушко	žensko женско	ukupno укупно	muško мушко	žensko женско	ukupno укупно	
757	629	1386	4	6	10	—	—	—	—	—	—	—	—	—	—	—	—	—
1043	882	1925	—	—	—	—	—	—	—	—	—	—	—	—	—	—	—	—
5	—	5	4	7	11	—	—	—	—	—	—	—	—	—	—	—	—	—
—	—	—	—	—	—	—	—	—	—	—	—	—	—	—	—	—	—	—
14507	12527	27034	77	96	173	—	—	—	—	—	—	1	—	1	—	—	—	—

Kotar:
Котар: Cazin — Цазин.

Kotarska ispostava:
Котарска испостава: Velika Kladuša — Велика Кладуша.

1191	994	2185	—	—	—	—	—	—	—	—	—	—	—	—	—	—	—	—
1035	849	1884	—	—	—	—	—	—	—	—	—	—	—	—	—	—	—	—
53	33	86	52	64	116	—	—	—	—	—	—	—	—	—	—	—	—	—
1281	1137	2418	98	112	210	—	—	—	—	—	—	1	1	2	3	2	5[1]	—
436	370	806	47	44	91	—	—	—	—	—	—	—	—	—	—	—	—	—
—	—	—	—	—	—	—	—	—	—	—	—	—	—	—	—	—	—	—
—	—	—	—	—	—	—	—	—	—	—	—	—	—	—	—	—	—	—
1070	943	2013	3	7	10	—	—	—	—	—	—	—	—	—	—	—	—	—
5066	4326	9392	200	227	427	—	—	—	—	—	—	1	1	2	3	2	5[1]	—
19573	16853	36426	277	323	600	—	—	—	—	—	—	2	1	3	3	2	5[1]	—

Kotar:
Котар: Ključ — Кључ.

—	—	—	—	—	—	—	—	—	—	—	—	—	—	—	—	—	—	—
387	353	740	—	—	—	—	—	—	—	—	—	—	—	—	—	—	—	—
—	—	—	73	70	143	—	—	—	—	—	—	—	—	—	—	—	—	—
7	5	12	21	22	43	—	—	—	—	—	—	—	—	—	—	—	—	—
163	157	320	—	—	—	—	—	—	—	—	—	—	—	—	—	—	—	—
38	23	61	—	—	—	—	—	—	—	—	—	—	—	—	—	—	—	—
179	156	335	—	—	—	—	—	—	—	—	—	—	—	—	—	—	—	—

---

[1] *4 augsb. konf., 1 helv. konf.*

Kotar: Котар: Ključ — Кључ.

Politička općina Mjesto Политичка опћина Мјесто	Kuće — Куће			Stanarske stranke Станарске странке	Prisutno žiteljstvo sa vojništvom Присутно житељство са војништвом	Prisutno civilno žiteljstvo					
									Srpsko-pravoslavni Српско-православни		
	nastanjene настањене	nenastanjene ненастањене	ukupno укупно			muško — мушко	žensko — женско	ukupno укупно	muško мушко	žensko женско	ukupno укупно
Donja Slatina, *s. opć.* — **Доња Слатина.**											
Donja Slatina — Доња Слатина	33	1	34	33	243	136	107	243	136	107	243
Donje Ratkovo, *s. opć.* — **Доње Ратково.**											
Donje Ratkovo — Доње Ратково	260	5	265	260	1692	929	763	1692	929	763	1692
Donji Budelj, *s. opć.* — **Доњи Будељ.**											
Donji Budelj — Доњи Будељ	34	4	38	34	242	123	119	242	—	—	—
Donji Ribnik, *s. opć.* — **Доњи Рибник.**											
Donji Ribnik — Доњи Рибник	126	—	126	126	942	498	444	942	498	444	942
Dragočaj, *s. opć.* — **Драгочај.**											
Dragočaj — Драгочај	28	—	28	28	205	115	90	205	115	90	205
Dubočani, *s. opć.* — **Дубочани.**											
Dubočani — Дубочани	26	28	54	26	151	81	70	151	—	—	—
Gornja Sanica, *s. opć.* — **Горња Саница.**											
Gornja Sanica — Горња Саница	100	15	115	100	617	325	292	617	13	13	26
Gornja Slatina, *s. opć.* — **Горња Слатина.**											
Gornja Slatina — Горња Слатина	44	2	46	44	348	201	147	348	200	147	347
Gornje Ratkovo, *s. opć.* — **Горње Ратково.**											
Gornje Ratkovo — Горње Ратково	194	3	197	194	1556	871	685	1556	871	685	1556
Gornji Budelj srpski, *s. opć.* — **Горњи Будељ српски.**											
Gornji Budelj srpski — Горњи Будељ српски .	53	5	58	61	469	296	173	469	257	130	387
Gornji Budelj turski, *s. opć.* — **Горњи Будељ турски.**											
Gornji Budelj turski — Горњи Будељ турски .	33	1	34	33	204	110	94	204	—	—	—
Gornji Ribnik, *s. opć.* — **Горњи Рибник.**											
Gornji Ribnik — Горњи Рибник	271	7	278	273	2012	1218	788	2006	1170	751	1921
Graci, *s. opć.* — **Граци.**											
Graci — Граци	145	4	149	145	1104	615	489	1104	604	481	1085
Hadžići, *s. opć.* — **Хаџићи.**											
Hadžići — Хаџићи	45	1	46	45	253	141	112	253	—	—	—
Hasići, *s. opć.* — **Хасићи.**											
Hasići — Хасићи	26	—	26	26	155	76	79	155	8	9	17
Hripavci, *s. opć.* — **Хрипавци.**											
Hripavci — Хрипавци	75	5	80	75	461	239	222	461	—	—	—
Hrustovo, *s. opć.* — **Хрустово.**											
Hrustovo — Хрустово	112	10	122	112	635	336	299	635	—	—	—
Humići, *s. opć.* — **Хумићи.**											
Humići — Хумићи	41	18	59	41	217	124	93	217	—	—	—

Присутно цивилно житељство

Muslimani Муслимани			Katolici — Католици						Jevreji — Јевреји						Evangelici Евангелици			Ostali — Остали
			rimo-katolici римо-католици			grko-katolici грко-католици			sefardički (Španj.) сефардички (Шпањ.)			drugi — други						
muško мушко	žensko женско	ukupno укупно	muško мушко	žensko женско	ukupno укупно	muško мушко	žensko женско	ukupno укупно	muško мушко	žensko женско	ukupno укупно	muško мушко	žensko женско	ukupno укупно	muško мушко	žensko женско	ukupno укупно	
—	—	—	—	—	—	—	—	—	—	—	—	—	—	—	—	—	—	—
—	—	—	—	—	—	—	—	—	—	—	—	—	—	—	—	—	—	—
123	119	242	—	—	—	—	—	—	—	—	—	—	—	—	—	—	—	—
—	—	—	—	—	—	—	—	—	—	—	—	—	—	—	—	—	—	—
—	—	—	—	—	—	—	—	—	—	—	—	—	—	—	—	—	—	—
81	70	151	—	—	—	—	—	—	—	—	—	—	—	—	—	—	—	—
309	274	583	3	5	8	—	—	—	—	—	—	—	—	—	—	—	—	—
1	—	1	—	—	—	—	—	—	—	—	—	—	—	—	—	—	—	—
—	—	—	—	—	—	—	—	—	—	—	—	—	—	—	—	—	—	—
—	—	—	39	43	82	—	—	—	—	—	—	—	—	—	—	—	—	—
110	94	204	—	—	—	—	—	—	—	—	—	—	—	—	—	—	—	—
1	—	1	42	34	76	—	—	—	—	—	—	1	—	1	4	3	7[1]	—
11	8	19	—	—	—	—	—	—	—	—	—	—	—	—	—	—	—	—
141	112	253	—	—	—	—	—	—	—	—	—	—	—	—	—	—	—	—
68	70	138	—	—	—	—	—	—	—	—	—	—	—	—	—	—	—	—
239	222	461	—	—	—	—	—	—	—	—	—	—	—	—	—	—	—	—
333	297	630	3	2	5	—	—	—	—	—	—	—	—	—	—	—	—	—
124	93	217	—	—	—	—	—	—	—	—	—	—	—	—	—	—	—	—

---

[1] *augsb. konf.*

Kotar:
Котар: Ključ — Кључ.

Politička općina Mjesto Политичка опћина Мјесто	Kuće — Куће			Stanarske stranke Станарске странке	Prisutno žiteljstvo sa vojništvom Присутно житељство са војништвом	Prisutno civilno žiteljstvo					
	nastanjene настањене	nenastanjene ненастањене	ukupno укупно			muško — мушко	žensko — женско	ukupno укупно	Srpsko-pravoslavni Српско-православни		
									muško мушко	žensko женско	ukupno укупно
Jarice, *s. opć.* — **Јарице.**											
Jarice — Јарице	13	19	32	13	81	40	41	81	29	28	57
Kamičak, *s. opć.* — **Камичак.**											
Kamičak — Камичак	68	6	74	75	428	245	183	428	—	—	—
Ključ, *gr. opć.* — **Кључ.**											
Ključ — Кључ	336	22	358	362	1762	919	836	1755	227	216	443
Kopljenica, *s. opć.* — **Копљеница.**											
Kopljenica — Копљеница	79	1	80	79	477	270	207	477	270	207	477
Korjenovo, *s. opć.* — **Корјеново.**											
Korjenovo — Корјеново	68	1	69	68	514	280	234	514	186	156	342
Krasulje, *s. opć.* — **Красуље.**											
Krasulje — Красуље	113	4	117	113	599	344	255	599	—	—	—
Majkići, *s. opć.* — **Мајкићи.**											
Majkići — Мајкићи	9	4	13	9	63	31	32	63	7	4	11
Orahovljani, *s. opć.* — **Ораховљани.**											
Orahovljani — Ораховљани	75	4	79	75	584	314	270	584	290	246	536
Peći, *s. opć.* — **Пећи.**											
Peći — Пећи	55	—	55	55	455	252	203	455	252	203	455
Pištenica, *s. opć.* — **Пиштеница.**											
Pištenica — Пиштеница	30	4	34	30	191	113	78	191	107	73	180
Plamenica, *s. opć.* — **Пламеница.**											
Plamenica — Пламеница	31	4	35	31	198	107	91	198	—	—	—
Previja, *s. opć.* — **Превија.**											
Previja — Превија	49	3	52	49	378	195	183	378	195	183	378
Prhovo, *s. opć.* — **Прхово.**											
Prhovo — Прхово	24	1	25	24	122	62	60	122	—	—	—
Prisjeka Muhamedbegova, *s. opć.* — **Присјека Мухамедбегова.**											
Prisjeka Muhamedbegova — Присјека Мухамедбегова	25	1	26	25	198	105	93	198	99	87	186
Prisjeka Smailbegova, *s. opć.* — **Присјека Смаилбегова.**											
Prisjeka Smailbegova — Присјека Смаилбегова	56	1	57	56	357	215	142	357	212	142	354
Ramići, *s. opć.* — **Рамићи.**											
Ramići — Рамићи	65	2	67	65	348	175	172	348	2	2	4
Rastoka hrišćanska, *s. opć.* — **Растока хришћанска.**											
Rastoka hrišćanska — Растока хришћанска .	97	—	97	97	633	360	273	633	360	273	633

Присутно цивилно житељство

Muslimani Муслимани			Katolici — Католици						Jevreji — Јевреји						Evangelici Евангелици			Ostali — Остали
			rimo-katolici римо-католици			grko-katolici грко-католици			sefardički (Španj.) сефардички (Шпањ.)			drugi — други						
muško мушко	žensko женско	ukupno укупно	muško мушко	žensko женско	ukupno укупно	muško мушко	žensko женско	ukupno укупно	muško мушко	žensko женско	ukupno укупно	muško мушко	žensko женско	ukupno укупно	muško мушко	žensko женско	ukupno укупно	
—	—	—	11	13	24	—	—	—	—	—	—	—	—	—	—	—	—	—
245	183	428	—	—	—	—	—	—	—	—	—	—	—	—	—	—	—	—
509	452	961	178	166	344	1	—	1	1	—	1	2	2	4	1	—	1[1]	—
—	—	—	—	—	—	—	—	—	—	—	—	—	—	—	—	—	—	—
—	—	—	94	78	172	—	—	—	—	—	—	—	—	—	—	—	—	—
338	250	588	6	5	11	—	—	—	—	—	—	—	—	—	—	—	—	—
5	12	17	19	16	35	—	—	—	—	—	—	—	—	—	—	—	—	—
24	24	48	—	—	—	—	—	—	—	—	—	—	—	—	—	—	—	—
—	—	—	—	—	—	—	—	—	—	—	—	—	—	—	—	—	—	—
6	5	11	—	—	—	—	—	—	—	—	—	—	—	—	—	—	—	—
107	91	198	—	—	—	—	—	—	—	—	—	—	—	—	—	—	—	—
—	—	—	—	—	—	—	—	—	—	—	—	—	—	—	—	—	—	—
62	60	122	—	—	—	—	—	—	—	—	—	—	—	—	—	—	—	—
—	—	—	6	6	12	—	—	—	—	—	—	—	—	—	—	—	—	—
3	—	3	—	—	—	—	—	—	—	—	—	—	—	—	—	—	—	—
163	158	321	10	13	23	—	—	—	—	—	—	—	—	—	—	—	—	—
—	—	—	—	—	—	—	—	—	—	—	—	—	—	—	—	—	—	—

---

[1] *augsb. konf.*

Kotar: Котар: Ključ — Кључ.

Politička općina Mjesto Политичка опћина Мјесто	Kuće — Кyће			Stanarske stranke Станарске странке	Prisutno žiteljstvo sa vojništvom Присутно житељство са војништвом	Prisutno civilno žiteljstvo					
	nastanjene настањене	nenastanjene ненастањене	ukupno укупно			muško — мушко	žensko — женско	ukupno укупно	Srpsko-pravoslavni Српско-православни		
									muško мушко	žensko женско	ukupno укупно
Rastoka turska, *s. opć.* — **Растока турска.**											
Rastoka turska — Растока турска	35	—	35	35	179	99	80	179	—	—	—
Rejzovići, *s. opć.* — **Рејзовићи.**											
Rejzovići — Рејзовићи	43	6	49	43	214	123	91	214	—	—	—
Sanica hrišćanska, *s. opć.* — **Саница хришћанска.**											
Sanica hrišćanska — Саница хришћанска	152	13	165	152	1118	597	521	1118	597	521	1118
Sitnica, *s. opć.* — **Ситница.**											
Sitnica — Ситница	26	12	38	26	139	75	58	133	23	21	44
Sokolovo, *s. opć.* — **Соколово.**											
Sokolovo — Соколово	214	3	217	214	1834	1009	825	1834	1009	825	1834
Stražice, *s. opć.* — **Стражице.**											
Stražice — Стражице	112	1	113	112	700	393	307	700	393	307	700
Velagići, *s. opć.* — **Велагићи.**											
Velagići — Велагићи	46	2	48	46	261	147	114	261	5	2	7
Velečevo, *s. opć.* — **Велечево.**											
Velečevo — Велечево	71	13	84	71	374	203	171	374	11	8	19
Velije, *s. opć.* — **Велије.**											
Velije — Велије	38	9	47	38	237	128	109	237	32	29	61
Vojići, *s. opć.* — **Војићи.**											
Vojići — Војићи	32	9	41	32	150	78	72	150	4	2	6
Vrbljani, *s. opć.* — **Врбљани.**											
Vrbljani — Врбљани	313	2	315	313	2052	1146	906	2052	1142	906	2048
Vrpolje, *s. opć.* — **Врпоље.**											
Vrpolje — Врпоље	113	16	129	113	643	345[2]	298	643	1	—	1
Zablaće hrišćansko, *s. opć.* — **Заблаће хришћанско.**											
Zablaće hrišćansko — Заблаће хришћанско	44	1	45	45	308	151	157	308	151	157	308
Zablaće tursko, *s. opć.* — **Заблаће турско.**											
Zablaće tursko — Заблаће турско	15	3	18	16	88	41	47	88	—	—	—
Zagragje, *s. opć.* — **Заграђе.**											
Zagragje — Заграђе	100	—	100	100	716	377	339	716	357	311	668
Zgon, *s. opć.* — **Згон.**											
Zgon — Згон	48	21	69	49	304	170	134	304	48	36	84
Cijeli kotar Цијели котар	4695	428	5123[1]	4748	31216	17103[2]	14086	31189	11502	9216	20718

---

[1] Od ovih 107 planinskih koliba. — Од ових 107 планинских колиба.

[2] Od ovih 1 beskućnik. — Од ових 1 бескућник.

Присутно цивилно житељство

Muslimani Муслимани			Katolici — Католици						Jevreji — Јевреји						Evangelici Евангелици			Ostali — Остали
			rimo-katolici римо-католици			grko-katolici грко-католици			sefardički (Španj.) сефардички (Шпањ.)			drugi — други						
muško мушко	žensko женско	ukupno укупно	muško мушко	žensko женско	ukupno укупно	muško мушко	žensko женско	ukupno укупно	muško мушко	žensko женско	ukupno укупно	muško мушко	žensko женско	ukupno укупно	muško мушко	žensko женско	ukupno укупно	
99	80	179	—	—	—	—	—	—	—	—	—	—	—	—	—	—	—	—
122	89	211	1	2	3	—	—	—	—	—	—	—	—	—	—	—	—	—
—	—	—	—	—	—	—	—	—	—	—	—	—	—	—	—	—	—	—
49	33	82	3	4	7	—	—	—	—	—	—	—	—	—	—	—	—	—
—	—	—	—	—	—	—	—	—	—	—	—	—	—	—	—	—	—	—
—	—	—	—	—	—	—	—	—	—	—	—	—	—	—	—	—	—	—
137	103	240	5	9	14	—	—	—	—	—	—	—	—	—	—	—	—	—
192	163	355	—	—	—	—	—	—	—	—	—	—	—	—	—	—	—	—
96	80	176	—	—	—	—	—	—	—	—	—	—	—	—	—	—	—	—
66	66	132	8	4	12	—	—	—	—	—	—	—	—	—	—	—	—	—
4	—	4	—	—	—	—	—	—	—	—	—	—	—	—	—	—	—	—
344	298	642	—	—	—	—	—	—	—	—	—	—	—	—	—	—	—	—
—	—	—	—	—	—	—	—	—	—	—	—	—	—	—	—	—	—	—
41	47	88	—	—	—	—	—	—	—	—	—	—	—	—	—	—	—	—
—	—	—	20	28	48	—	—	—	—	—	—	—	—	—	—	—	—	—
122	98	220	—	—	—	—	—	—	—	—	—	—	—	—	—	—	—	—
5049	4345	9394	542	520	1062	1	—	1	1	—	1	3	2	5	5	3	8[1]	—

---

[1] *augsb. konf.*

Kotar: Котар: Sanski Most — Сански Мост.

Politička općina Mjesto Политичка опћина Мјесто	Kuće — Куће			Stanarske stranke Станарске странке	Prisutno žiteljstvo sa vojništvom Присутно житељство са војништвом	Prisutno civilno žiteljstvo					
	nastanjene настањене	nenastanjene ненастањене	ukupno укупно			muško — мушко	žensko — женско	ukupno укупно	Srpsko-pravoslavni Српско-православни		
									muško мушко	žensko женско	ukupno укупно
Dabar, *s. opć.* — **Дабар.**											
Dabar — Дабар	255	4	259	265	1824	938	886	1824	938	886	1824
Eminovci, *s. opć.* — **Еминовци.**											
Bošnjaci — Бошњаци	43	2	45	43	329	170	159	329	161	157	318
Eminovci — Еминовци	78	1	79	81	529	280	249	529	280	249	529
Grdanovci — Грдановци	57	—	57	57	467	246	221	467	246	221	467
Jelašinovci, *s. opć.* — **Јелашиновци.**											
Jelašinovci — Јелашиновци	119	3	122	120	860	428	432	860	428	432	860
Kamengrad, *s. opć.* — **Каменград.**											
Djedovača — Дједовача	21	—	21	21	181	100	81	181	100	81	181
Donji Kamengrad — Доњи Каменград	175	6	181	186	1305	703	602	1305	96	105	201
Gornji Kamengrad — Горњи Каменград	98	6	104	106	757	425	332	757	—	—	—
Kljevci, *s. opć.* — **Кљевци.**											
Kljevci — Кљевци	228	6	234	236	1600	819	781	1600	465	421	886
Kozica, *s. opć.* — **Козица.**											
Kozica — Козица	166	—	166	172	1328	722	606	1328	722	606	1328
Podovi — Подови	40	—	40	40	293	161	132	293	161	132	293
Tramošnja — Трамошња	172	2	174	172	1132	580	552	1132	578	552	1130
Lipnik, *s. opć.* — **Липник.**											
Lipnik — Липник	116	1	117	119	790	410	380	790	410	380	790
Lušci-palanka, *s. opć.* — **Лушци-паланка.**											
Lušci-palanka — Лушци-паланка	168	4	172	172	1233	666	561	1227	657	557	1214
Miljevci — Миљевци	86	1	87	86	529	261	268	529	261	268	529
Tukbobija — Тукбобија	116	1	117	117	882	455	427	882	440	407	847
Majkića Japra, *s. opć.* — **Мајкића Јапра.**											
Majkića Japra — Мајкића Јапра	186	1	187	186	1265	680	585	1265	677	585	1262
Mutići — Мутићи	18	—	18	18	88	44	44	88	44	44	88
Podbrežje, *s. opć.* — **Подбрежје.**											
Krkojevci — Кркојевци	17	—	17	18	133	75	58	133	75	58	133
Podbrežje — Подбрежје	36	9	45	39	236	127	109	236	—	—	—
Podlug — Подлуг	20	—	20	20	168	89	79	168	89	79	168
Zdena — Здена	38	—	38	38	236	127	109	236	51	47	98
Sanski Most, *gr. opć.* — **Сански Мост.**											
Sanski Most — Сански Мост	379	45	424	425	2375	1120	1114	2234	318	361	679
Sasina, *s. opć.* — **Сасина.**											
Kruvari — Круварн	106	2	108	107	702	379	323	702	239	194	433
Sasina — Сасина	136	—	136	136	944	496	448	944	—	—	—
Šehovci — Шеховци	89	2	91	91	564	300	264	564	27	28	55
Škrljevita — Шкрљевита	59	1	60	59	407	206	201	407	5	10	15
Trnova — Трнова	109	4	113	110	615	340	275	615	—	—	—
Usorci — Усорци	62	—	62	63	484	264	220	484	264	220	484
Skucani Vakuf, *s. opć.* — **Скуцани Вакуф.**											
Gorica — Горица	32	2	34	34	216	122	94	216	24	24	48
Naprelje — Напреље	75	1	76	75	483	258	225	483	35	37	72
Skucani Vakuf — Скуцани Вакуф	125	2	127	128	788	427	361	788	62	64	126

Присутно цивилно житељство

Muslimani Муслимани			Katolici — Католици						Jevreji — Јевреји						Evangelici Евангелици			Ostali — Остали
			rimo-katolici римо-католици			grko-katolici грко-католици			sefardički (Španj.) сефардички (Шпањ.)			drugi — други						
muško мушко	žensko женско	ukupno укупно	muško мушко	žensko женско	ukupno укупно	muško мушко	žensko женско	ukupno укупно	muško мушко	žensko женско	ukupno укупно	muško мушко	žensko женско	ukupno укупно	muško мушко	žensko женско	ukupno укупно	
—	—	—	—	—	—	—	—	—	—	—	—	—	—	—	—	—	—	—
—	—	—	9	2	11	—	—	—	—	—	—	—	—	—	—	—	—	—
—	—	—	—	—	—	—	—	—	—	—	—	—	—	—	—	—	—	—
—	—	—	—	—	—	—	—	—	—	—	—	—	—	—	—	—	—	—
—	—	—	—	—	—	—	—	—	—	—	—	—	—	—	—	—	—	—
—	—	—	—	—	—	—	—	—	—	—	—	—	—	—	—	—	—	—
607	497	1104	—	—	—	—	—	—	—	—	—	—	—	—	—	—	—	—
425	332	757	—	—	—	—	—	—	—	—	—	—	—	—	—	—	—	—
71	71	142	283	289	572	—	—	—	—	—	—	—	—	—	—	—	—	—
—	—	—	—	—	—	—	—	—	—	—	—	—	—	—	—	—	—	—
—	—	—	—	—	—	—	—	—	—	—	—	—	—	—	—	—	—	—
2	—	2	—	—	—	—	—	—	—	—	—	—	—	—	—	—	—	—
—	—	—	—	—	—	—	—	—	—	—	—	—	—	—	—	—	—	—
2	—	2	7	4	11	—	—	—	—	—	—	—	—	—	—	—	—	—
—	—	—	—	—	—	—	—	—	—	—	—	—	—	—	—	—	—	—
15	20	35	—	—	—	—	—	—	—	—	—	—	—	—	—	—	—	—
3	—	3	—	—	—	—	—	—	—	—	—	—	—	—	—	—	—	—
—	—	—	—	—	—	—	—	—	—	—	—	—	—	—	—	—	—	—
—	—	—	—	—	—	—	—	—	—	—	—	—	—	—	—	—	—	—
127	109	236	—	—	—	—	—	—	—	—	—	—	—	—	—	—	—	—
—	—	—	—	—	—	—	—	—	—	—	—	—	—	—	—	—	—	—
73	57	130	3	5	8	—	—	—	—	—	—	—	—	—	—	—	—	—
655	594	1249	119	130	249	—	—	—	19	22	41	8	7	15	1	—	1[1]	—
—	—	—	140	129	269	—	—	—	—	—	—	—	—	—	—	—	—	—
2	—	2	494	448	942	—	—	—	—	—	—	—	—	—	—	—	—	—
162	138	300	111	98	209	—	—	—	—	—	—	—	—	—	—	—	—	—
—	—	—	201	191	392	—	—	—	—	—	—	—	—	—	—	—	—	—
268	225	493	72	50	122	—	—	—	—	—	—	—	—	—	—	—	—	—
—	—	—	—	—	—	—	—	—	—	—	—	—	—	—	—	—	—	—
98	70	168	—	—	—	—	—	—	—	—	—	—	—	—	—	—	—	—
223	188	411	—	—	—	—	—	—	—	—	—	—	—	—	—	—	—	—
365	297	662	—	—	—	—	—	—	—	—	—	—	—	—	—	—	—	—

---

[1] *helv. konf.*

Kotar: Котар: Sanski Most — Сански Мост.

Politička općina Mjesto Политичка опћина Мјесто	Kuće — Куће			Stanarske stranke Станарске странке	Prisutno žiteljstvo sa vojništvom Присутно житељство са војништвом	Prisutno civilno žiteljstvo					
	nastanjene настањене	nenastanjene ненастањене	ukupno укупно			muško — мушко	žensko — женско	ukupno укупно	Srpsko-pravoslavni Српско-православни		
									muško мушко	žensko женско	ukupno укупно
Tomina, *s. opć.* — **Томина.**											
Čaplje — Чапље	103	3	106	103	640	344	296	640	73	57	130
Ilidža — Илица	50	—	50	50	372	210	158	368	204	156	360
Kijevo — Кијево	145	2	147	152	839	450	389	839	102	91	193
Lužani — Лужани	31	—	31	32	209	116	93	209	57	47	104
Tomina — Томина	119	4	123	119	844	458	386	844	319	286	605
Ukupno uži kotar Укупно ужи котар	3873	115	3988	3996	26647	13996	12500	26496	8608	7842	16450

Kotarska ispostava: Котарска испостава: Stari Majdan — Стари Мајдан. Kotar: Котар: Sanski Most — Сански Мост.

Politička općina Mjesto Политичка опћина Мјесто	nastanjene настањене	nenastanjene ненастањене	ukupno укупно	Stanarske stranke Станарске странке	Prisutno žiteljstvo sa vojništvom Присутно житељство са војништвом	muško — мушко	žensko — женско	ukupno укупно	Srpsko-pravoslavni muško мушко	Srpsko-pravoslavni žensko женско	Srpsko-pravoslavni ukupno укупно
Brdari, *s. opć.* — **Брдари.**											
Brdari — Брдари	50	1	51	53	316	169	147	316	109	103	212
Dživar — Џивар	56	—	56	59	375	197	178	375	110	104	214
Suvača — Сувача	41	—	41	45	313	160	153	313	160	153	313
Budimlića Japra, *s. opć.* — **Будимлића Јапра.**											
Budimlića Japra — Будимлића Јапра	135	2	137	136	715	393	316	709	204	188	392
Ćele — Ћеле	22	—	22	22	146	71	75	146	70	74	144
Duge Njive — Дуге Њиве	16	—	16	16	113	49	64	113	49	64	113
Halilovci — Халиловци	44	1	45	44	292	161	131	292	102	89	191
Mala Rujiška, *s. opć.* — **Мала Рујишка.**											
Jôvica — Jôвица	45	—	45	45	287	140	147	287	140	147	287
Mala Rujiška — Мала Рујишка	91	—	91	91	641	338	303	641	338	303	641
Modra, *s. opć.* — **Модра.**											
Čirkići — Чиркићи	21	—	21	22	119	63	56	119	—	—	—
Fajtovci — Фајтовци	55	2	57	55	370	186	184	370	141	141	282
Kalenderi — Календери	13	5	18	13	88	47	41	88	—	—	—
Lukavice — Лукавице	60	2	62	60	434	221	213	434	157	154	311
Modra — Модра	58	3	61	62	364	205	159	364	—	—	—
Mrkalji, *s. opć.* — **Мркаљи.**											
Hadrovci — Хадровци	22	—	22	22	166	86	80	166	83	78	161
Kozin — Козин	44	—	44	44	242	129	113	242	129	113	242
Mrkalji — Мркаљи	47	—	47	50	273	142	131	273	142	131	273
Podvidača, *s. opć.* — **Подвидача.**											
Podvidača — Подвидача	76	2	78	78	487	259	228	487	248	213	461
Rasavci, *s. opć.* — **Расавци.**											
Ališići — Алишићи	20	2	22	20	148	78	70	148	14	12	26
Kestenjar — Кестењар	28	1	29	28	163	98	65	163	61	39	100
Koprivna — Копривна	61	3	64	61	467	255	212	467	253	209	462
Ništovci — Ништовци	16	1	17	16	108	59	49	108	50	43	93
Oštra Luka — Оштра Лука	68	3	71	69	492	263	229	492	251	215	466
Rasavci — Расавци	137	3	140	139	887	476	411	887	476	411	887
Zecovi — Зецови	57	2	59	61	387	212	175	387	88	74	162
Slatina, *s. opć.* — **Слатина.**											
Slatina — Слатина	35	3	38	35	229	111	118	229	111	118	229
Zenkovići — Зенковићи	38	5	43	39	249	114	135	249	45	44	89

Kotar:
Котар: Sanski Most — Сански Мост.

Присутно цивилно житељство

Muslimani Муслимани			Katolici — Католици						Jevreji — Јевреји						Evangelici Евангелици			Ostali — Остали
			rimo-katolici римо-католици			grko-katolici грко-католици			sefardički (Španj.) сефардички (Шпањ.)			drugi — други						
muško мушко	žensko женско	ukupno укупно	muško мушко	žensko женско	ukupno укупно	muško мушко	žensko женско	ukupno укупно	muško мушко	žensko женско	ukupno укупно	muško мушко	žensko женско	ukupno укупно	muško мушко	žensko женско	ukupno укупно	
266	235	501	5	4	9	—	—	—	—	—	—	—	—	—	—	—	—	—
4	—	4	2	2	4	—	—	—	—	—	—	—	—	—	—	—	—	—
240	202	442	108	96	204	—	—	—	—	—	—	—	—	—	—	—	—	—
42	25	67	17	21	38	—	—	—	—	—	—	—	—	—	—	—	—	—
139	100	239	—	—	—	—	—	—	—	—	—	—	—	—	—	—	—	—
3789	3160	6949	1571	1469	3040	—	—	—	19	22	41	8	7	15	1	—	1[1]	—

Kotar:
Котар: Sanski Most — Сански Мост.

Kotarska ispostava:
Котарска испостава: Stari Majdan — Стари Мајдан.

44	34	78	16	10	26	—	—	—	—	—	—	—	—	—	—	—	—	—
67	47	114	20	27	47	—	—	—	—	—	—	—	—	—	—	—	—	—
—	—	—	—	—	—	—	—	—	—	—	—	—	—	—	—	—	—	—
189	128	317	—	—	—	—	—	—	—	—	—	—	—	—	—	—	—	—
1	1	2	—	—	—	—	—	—	—	—	—	—	—	—	—	—	—	—
—	—	—	—	—	—	—	—	—	—	—	—	—	—	—	—	—	—	—
59	42	101	—	—	—	—	—	—	—	—	—	—	—	—	—	—	—	—
—	—	—	—	—	—	—	—	—	—	—	—	—	—	—	—	—	—	—
—	—	—	—	—	—	—	—	—	—	—	—	—	—	—	—	—	—	—
63	56	119	—	—	—	—	—	—	—	—	—	—	—	—	—	—	—	—
37	37	74	8	6	14	—	—	—	—	—	—	—	—	—	—	—	—	—
47	41	88	—	—	—	—	—	—	—	—	—	—	—	—	—	—	—	—
61	56	117	3	3	6	—	—	—	—	—	—	—	—	—	—	—	—	—
205	159	364	—	—	—	—	—	—	—	—	—	—	—	—	—	—	—	—
3	2	5	—	—	—	—	—	—	—	—	—	—	—	—	—	—	—	—
—	—	—	—	—	—	—	—	—	—	—	—	—	—	—	—	—	—	—
—	—	—	—	—	—	—	—	—	—	—	—	—	—	—	—	—	—	—
2	8	10	9	7	16	—	—	—	—	—	—	—	—	—	—	—	—	—
64	58	122	—	—	—	—	—	—	—	—	—	—	—	—	—	—	—	—
37	26	63	—	—	—	—	—	—	—	—	—	—	—	—	—	—	—	—
2	3	5	—	—	—	—	—	—	—	—	—	—	—	—	—	—	—	—
9	6	15	—	—	—	—	—	—	—	—	—	—	—	—	—	—	—	—
12	14	26	—	—	—	—	—	—	—	—	—	—	—	—	—	—	—	—
—	—	—	—	—	—	—	—	—	—	—	—	—	—	—	—	—	—	—
124	101	225		—	—	—	—	—	—	—	—	—	—	—	—	—	—	—
—	—	—	—	—	—	—	—	—	—	—	—	—	—	—	—	—	—	—
69	91	160	—	—	—	—	—	—	—	—	—	—	—	—	—	—	—	—

---

[1] *helv. konf.*

Kotarska ispostava: Котарска испостава: Stari Majdan — Стари Мајдан.

Kotar: Котар: Sanski Most — Сански Мост.

Politička općina Mjesto Политичка општина Мјесто	Kuće — Куће			Stanarske stranke Станарске странке	Prisutno žiteljstvo sa vojništvom Присутно житељство са војништвом	Prisutno civilno žiteljstvo					
									Srpsko-pravoslavni Српско-православни		
	nastanjene настањене	nenastanjene ненастањене	ukupno укупно			muško — мушко	žensko — женско	ukupno укупно	muško мушко	žensko женско	ukupno укупно
Stara Rijeka, *s. opć.* — **Стара Ријека.**											
Batkovci — Батковци	40	1	41	40	269	141	128	269	—	—	—
Briševo — Бришево	50	—	50	50	347	179	168	347	—	—	—
Marini — Марини	27	—	27	27	191	99	92	191	99	92	191
Ovanjska — Овањска	28	1	29	28	174	93	81	174	22	18	40
Stara Rijeka — Стара Ријека	88	—	88	88	590	293	297	590	—	—	—
Tisova — Тисова	48	1	49	48	293	140	153	293	17	24	41
Stari Majdan, *gr. opć.* — **Стари Мајдан.**											
Stari Majdan — Стари Мајдан	243	17	260	257	1202	630	567	1197	61	64	125
Ukupno kotarska ispostava Укупно котарска испостава	1880	61	1941	1923	11937	6257	5669	11926	3730	3418	7148
Cijeli kotar Цијели котар	5753	176	5929	5919	38584	20253	18169	38422	12338	11260	23598
Cijelo okružje bihaćko Цијело окружје бихаћко	34284	2111	36395[1][2]	35320	229588	120650	108421	229071	65519	59946	125465

---

[1] Od ovih 302 planinske kolibe. — Одових 302 планинске колибе.

[2] Osim toga nenumerisano, ali nastanjeno: 5 kola i 1 šator. 1 osoba nagjena na dan popisa bez krova. — Осим тога ненумерисано, али настањено: 5 кола и 1 шатор. 1 особа нађена на дан пописа без крова.

Kotar: / Котар: Sanski Most — Сански Мост.
Kotarska ispostava: / Котарска испостава: Stari Majdan — Стари Мајдан.

Присутно цивилно житељство

Muslimani Муслимани			Katolici — Католици						Jevreji — Јевреји						Evangelici Евангелици			Ostali — Остали
			rimo-katolici римо-католици			grko-katolici грко-католици			sefardički (Španj.) сефардички (Шпањ.)			drugi — други						
muško мушко	žensko женско	ukupno укупно	muško мушко	žensko женско	ukupno укупно	muško мушко	žensko женско	ukupno укупно	muško мушко	žensko женско	ukupno укупно	muško мушко	žensko женско	ukupno укупно	muško мушко	žensko женско	ukupno укупно	
—	—	—	141	128	269	—	—	—	—	—	—	—	—	—	—	—	—	—
—	—	—	179	168	347	—	—	—	—	—	—	—	—	—	—	—	—	—
—	—	—	—	—	—	—	—	—	—	—	—	—	—	—	—	—	—	—
—	—	—	71	63	134	—	—	—	—	—	—	—	—	—	—	—	—	—
—	—	—	293	297	590	—	—	—	—	—	—	—	—	—	—	—	—	—
—	—	—	123	129	252	—	—	—	—	—	—	—	—	—	—	—	—	—
546	484	1030	23	19	42	—	—	—	—	—	—	—	—	—	—	—	—	—
1641	1394	3035	886	857	1743	—	—	—	—	—	—	—	—	—	—	—	—	—
5430	4554	9984	2457	2326	4783	—	—	—	19	22	41	8	7	15	1	—	1[1]	—
48745	42161	90906	6198	6138	12336	11	3	14	97	109	206	40	29	69	40	35	75[2]	—

---

[1] *helv. konf.*
[2] *60 augsb. konf., 15 helv. konf.*

Okružje Travnik. — Окружје Травник.

Kotar: Котар: Bugojno — Бугојно.

Politička općina Mjesto Политичка опћина Мјесто	Kuće — Куће			Stanarske stranke Станарске странке	Prisutno žiteljstvo sa vojništvom Присутно житељство са војништвом	Prisutno civilno žiteljstvo					
									Srpsko-pravoslavni Српско-православни		
	nastanjene настањене	nenastanjene ненастањене	ukupno укупно			muško — мушко	žensko — женско	ukupno укупно	muško мушко	žensko женско	ukupno укупно
Bugojno, *gr. opć.* — **Бугојно.**											
Bugojno — Бугојно	354	50	404	407	1942	930	1006	1936	203	238	441
Crniče, *s. opć.* — **Црниче.**											
Crniče — Црниче	58	14	72[1]	70	417	231	186	417	9	9	18
Jaklić — Јаклић	44	2	46	53	290	148	142	290	—	—	—
Malo Selo — Мало Село	26	3	29	30	191	98	93	191	2	1	3
Sultanovići — Султановићи	12	1	13	15	104	50	54	104	18	19	37
Vrhpeć — Врхпећ	27	4	31	35	186	94	92	186	—	—	—
Čaušlije, *s. opć.* — **Чаушлије.**											
Čaušlije — Чаушлије	18	1	19	22	148	76	72	148	—	—	—
Čipuljić, *s. opć.* — **Чипуљић.**											
Čipuljić — Чипуљић	111	5	116	114	489	200	289	489	194	286	480
Glavice, *s. opć.* — **Главице.**											
Brda — Брда	12	1	13	14	102	61	41	102	61	41	102
Glavice — Главице	89	8	97	100	617	347	270	617	32	27	59
Golo Brdo — Голо Брдо	53	2	55	59	401	214	187	401	—	—	—
Hapstići — Хапстићи	32	2	34	38	256	131	125	256	82	84	166
Hum-Zlokuće — Хум-Злокуће	36	1	37	39	248	149	99	248	59	36	95
Jagodići — Јагодићи	15	1	16[2]	16	124	66	58	124	66	58	124
Seferovići — Сеферовићи	45	4	49	47	279	147	132	279	15	7	22
Gornji Odžak, *s. opć.* — **Горњи Оџак.**											
Gornji Odžak — Горњи Оџак	38	9	47	40	257	145	112	257	—	—	—
Goruša — Горуша	32	2	34	33	176	99	77	176	—	—	—
Kruševica — Крушевица	12	2	14[3]	14	100	52	48	100	44	39	83
Pavice — Павице	37	—	37	39	212	110	102	212	—	—	—
Zanesenovići — Занесеновићи	45	7	52	51	285	152	133	285	—	—	—
Ljubnić, *s. opć.* — **Љубнић.**											
Boganovci — Богановци	17	1	18	19	159	83	76	159	—	—	—
Kula — Кула	22	—	22	25	131	68	63	131	2	2	4
Ljubnić — Љубнић	29	9	38[4]	35	296	152	144	296	—	—	—
Rovna — Ровна	46	2	48[2]	59	339	194	145	339	4	6	10
Poriče, *s. opć.* — **Пориче.**											
Alibegovići — Алибеговићи	11	3	14	14	87	47	40	87	7	6	13
Berića Gaj — Берића Гај	34	1	35	45	271	133	138	271	—	—	—
Karadže — Караџе	19	2	21	23	134	67	67	134	15	13	28
Kotege — Котеге	14	1	15	18	102	54	48	102	—	—	—
Milanovići — Милановићи	12	—	12	12	63	36	27	63	—	—	—
Poriče — Пориче	48	5	53[3]	56	341	174	167	341	8	10	18
Ždralovići — Ждраловићи	26	2	28	28	168	89	79	168	—	—	—
Rogoušac, *s opć.* — **Рогоушац.**											
Ceribašići — Церибашићи	21	2	23	22	116	61	55	116	24	26	50
Drvetine — Дрветине	56	—	56	67	412	217	195	412	22	23	45
Podripci — Подрипци	14	—	14	15	95	50	45	95	—	—	—
Vesela, *s. opć.* — **Весела.**											
Bevrnjići — Беврњићи	13	4	17[5]	15	79	38	41	79	2	3	5
Garačići — Гарачићи	39	4	43	43	248	128	120	248	—	—	—
Vesela — Весела	88	9	97	100	493	255	238	493	20	27	47
Ziamet-Golo Brdo, *s. opć.* — **Зиамет-Голо Брдо.**											
Harambašići — Харамбашићи	18	3	21[3]	25	154	80	74	154	53	46	99
Ziamet-Golo Brdo — Зиамет-Голо Брдо	44	2	46	51	322	165	157	322	147	137	284
Žeoča — Жеоча	45	1	46	45	292	163	129	292	138	116	254
Ukupno uži kotar Укупно ужи котар	1712	170	1882[6]	1953	11126	5754	5366	11120	1227	1260	2487

---

[1] Od ovih 10 planinskih koliba. — Од ових 10 планинских колиба.
[2] Od ovih 1 planinska koliba. — Од ових 1 планинска колиба.
[3] Od ovih 2 planinske kolibe. — Од ових 2 планинске колибе.
[4] Od ovih 6 planinskih koliba. — Од ових 6 планинских колиба.
[5] Od ovih 4 planinske kolibe. — Од ових 4 планинске колибе.
[6] Od ovih 28 planinskih koliba. — Од ових 28 планинских колиба.

Присутно цивилно житељство

Muslimani Муслимани			Katolici — Католици						Jevreji — Јевреји						Evangelici Евангелици			Ostali — Остали
			rimo-katolici римо-католици			grko-katolici грко-католици			sefardički (Španj.) сефардички (Шпањ.)			drugi — други						
muško мушко	žensko женско	ukupno укупно	muško мушко	žensko женско	ukupno укупно	muško мушко	žensko женско	ukupno укупно	muško мушко	žensko женско	ukupno укупно	muško мушко	žensko женско	ukupno укупно	muško мушко	žensko женско	ukupno укупно	
267	286	553	436	446	882	—	—	—	20	29	49	4	7	11	—	—	—	—
62	46	108	160	131	291	—	—	—	—	—	—	—	—	—	—	—	—	—
49	46	95	99	96	195	—	—	—	—	—	—	—	—	—	—	—	—	—
30	33	63	66	59	125	—	—	—	—	—	—	—	—	—	—	—	—	—
—	—	—	32	35	67	—	—	—	—	—	—	—	—	—	—	—	—	—
43	33	76	51	59	110	—	—	—	—	—	—	—	—	—	—	—	—	—
31	25	56	45	47	92	—	—	—	—	—	—	—	—	—	—	—	—	—
—	—	—	6	3	9	—	—	—	—	—	—	—	—	—	—	—	—	—
—	—	—	—	—	—	—	—	—	—	—	—	—	—	—	—	—	—	—
225	168	393	90	75	165	—	—	—	—	—	—	—	—	—	—	—	—	—
59	49	108	155	138	293	—	—	—	—	—	—	—	—	—	—	—	—	—
34	24	58	15	17	32	—	—	—	—	—	—	—	—	—	—	—	—	—
90	63	153	—	—	—	—	—	—	—	—	—	—	—	—	—	—	—	—
—	—	—	—	—	—	—	—	—	—	—	—	—	—	—	—	—	—	—
34	22	56	98	103	201	—	—	—	—	—	—	—	—	—	—	—	—	—
81	68	149	64	44	108	—	—	—	—	—	—	—	—	—	—	—	—	—
35	26	61	64	51	115	—	—	—	—	—	—	—	—	—	—	—	—	—
—	—	—	8	9	17	—	—	—	—	—	—	—	—	—	—	—	—	—
107	96	203	3	6	9	—	—	—	—	—	—	—	—	—	—	—	—	—
131	110	241	21	23	44	—	—	—	—	—	—	—	—	—	—	—	—	—
7	3	10	76	73	149	—	—	—	—	—	—	—	—	—	—	—	—	—
31	32	63	35	29	64	—	—	—	—	—	—	—	—	—	—	—	—	—
65	64	129	87	80	167	—	—	—	—	—	—	—	—	—	—	—	—	—
160	114	274	30	25	55	—	—	—	—	—	—	—	—	—	—	—	—	—
37	32	69	3	2	5	—	—	—	—	—	—	—	—	—	—	—	—	—
13	19	32	120	119	239	—	—	—	—	—	—	—	—	—	—	—	—	—
31	33	64	21	21	42	—	—	—	—	—	—	—	—	—	—	—	—	—
38	32	70	16	16	32	—	—	—	—	—	—	—	—	—	—	—	—	—
34	26	60	2	1	3	—	—	—	—	—	—	—	—	—	—	—	—	—
90	89	179	76	68	144	—	—	—	—	—	—	—	—	—	—	—	—	—
44	33	77	45	46	91	—	—	—	—	—	—	—	—	—	—	—	—	—
27	22	49	10	7	17	—	—	—	—	—	—	—	—	—	—	—	—	—
61	54	115	134	118	252	—	—	—	—	—	—	—	—	—	—	—	—	—
32	28	60	18	17	35	—	—	—	—	—	—	—	—	—	—	—	—	—
15	13	28	21	25	46	—	—	—	—	—	—	—	—	—	—	—	—	—
57	44	101	71	76	147	—	—	—	—	—	—	—	—	—	—	—	—	—
159	146	305	76	65	141	—	—	—	—	—	—	—	—	—	—	—	—	—
—	—	—	27	28	55	—	—	—	—	—	—	—	—	—	—	—	—	—
—	—	—	18	20	38	—	—	—	—	—	—	—	—	—	—	—	—	—
9	6	15	16	7	23	—	—	—	—	—	—	—	—	—	—	—	—	—
2188	1885	4073	2315	2185	4500	—	—	—	20	29	49	4	7	11	—	—	—	—

Kotarska ispostava: Котарска испостава: Donji Vakuf — Доњи Вакуф.

Kotar: Котар: Bugojno — Бугојно.

Politička općina Mjesto **Политичка опћина** Мјесто	Kuće — Куће			Stanarske stranke Станарске странке	Prisutno žiteljstvo sa vojništvom Присутно житељство са војништвом	Prisutno civilno žiteljstvo					
	nastanjene настањене	nenastanjene ненастањене	ukupno укупно			muško — мушко	žensko — женско	ukupno укупно	Srpsko-pravoslavni Српско-православни		
									muško мушко	žensko женско	ukupno укупно
Ćehajići, *s. opć.* — **Ћехајићи.**											
Brezičani — Брезичани	14	—	14	14	93	52	41	93	52	41	93
Ćehajići — Ћехајићи	24	—	24	24	134	67	67	134	8	5	13
Ćemalovići — Ћемаловићи	12	—	12	12	63	31	32	63	—	—	—
Karići — Карићи	9	1	10	9	50	25	25	50	—	—	—
Korenići — Коренићи	40	2	42	40	223	111	112	223	11	13	24
Sultanovići — Султановићи	19	2	21	20	90	52	38	90	41	31	72
Donji Vakuf, *gr. opć.* — **Доњи Вакуф.**											
Donji Vakuf — Доњи Вакуф	455	38	493	481	2031	958	1069	2027	198	210	408
Donji Vakuf, *s. opć.* — **Доњи Вакуф.**											
Blagaj — Благај	13	—	13	13	117	69	48	117	69	48	117
Jankovići — Јанковићи	14	—	14	14	121	69	52	121	69	52	121
Jemanlići — Јеманлићи	38	6	44	38	208	113	95	208	28	28	56
Kutanja — Кутања	42	—	42	44	340	189	151	340	185	145	330
Lagjevići — Лађевићи	20	—	20	20	115	65	50	115	65	50	115
Ponjevići — Поњевићи	11	—	11	11	107	58	49	107	58	49	107
Rudina — Рудина	20	—	20	20	134	75	59	134	40	29	69
Šutkovići — Шутковићи	16	1	17	16	103	63	40	103	24	14	38
Kopčić, *s. opć.* — **Копчић.**											
Ćurčića Lug — Ћурчића Луг	16	—	16	16	144	74	70	144	7	6	13
Gmići — Гмићи	12	—	12	12	96	54	42	96	—	—	—
Kopčić — Копчић	71	4	75	71	394	207	187	394	98	77	175
Udurlije — Удурлије	23	—	23	23	218	115	103	218	—	—	—
Novo Selo, *s. opć.* — **Ново Село.**											
Babino Selo — Бабино Село	28	2	30	30	196	101	95	196	88	84	172
Barice — Барице	10	—	10	12	107	60	47	107	56	42	98
Novo Selo — Ново Село	18	2	20	19	153	88	65	153	66	52	118
Orahovljani — Ораховљани	13	—	13	13	85	47	38	85	43	32	75
Rastičevo — Растичево	23	2	25	23	128	72	56	128	68	54	122
Sandžak — Санџак	19	2	21	20	104	55	49	104	—	—	—
Subašić — Субашић	9	2	11	9	70	42	28	70	42	28	70
Zapatak — Запатак	6	—	6	6	34	20	14	34	20	14	34
Oborci, *s. opć.* — **Оборци.**											
Babino Selo — Бабино Село	15	1	16	15	112	66	46	112	66	46	112
Balihodžići — Балихоџићи	27	2	29	28	147	82	65	147	7	5	12
Ćorići — Ћорићи	11	1	12	11	80	48	32	80	42	26	68
Grabantić — Грабантић	28	1	29	28	171	91	80	171	52	45	97
Gredina — Гредина	27	—	27	28	172	87	85	172	83	76	159
Hemići — Хемићи	23	1	24	23	130	85	45	130	45	26	71
Kurčele — Курчеле	8	—	8	8	62	36	26	62	36	26	62
Piljužići — Пиљужићи	17	1	18	17	93	53	40	93	—	—	—
Savići — Савићи	5	—	5	5	36	23	13	36	23	13	36
Silajdževina — Силајџевина	12	—	12	12	89	52	37	89	52	37	89
Sovići — Совићи	—	1	1	—	—	—	—	—	—	—	—
Suhodo — Суходо	47	3	50	47	253	137	116	253	56	38	94
Šuljići — Суљићи	38	1	39	38	190	98	92	190	24	22	46
Šatare — Шатаре	20	—	20	20	130	72	58	130	72	58	130
Topola — Топола	30	—	30	31	179	97	82	179	97	82	179
Vrljaj — Врљај	6	—	6	6	45	21	24	45	21	24	45
Prusac, *s. opć.* — **Прусац.**											
Fakići — Факићи	18	—	18	18	112	59	53	112	3	5	8
Guvna — Гувна	23	1	24	23	196	107	89	196	11	10	21
Jablan — Јаблан	10	—	10	11	56	29	27	56	29	27	56
Košćani — Кошћани	26	—	26	31	203	108	95	203	86	78	164
Privraća — Привраћа	17	—	17	21	173	93	80	173	93	80	173
Prusac — Прусац	214	1	215	226	1072	556	516	1072	20	16	36
Urija — Урија	22	1	23	22	134	77	57	134	77	57	134

Присутно цивилно житељство

Muslimani Муслимани			Katolici — Католици						Jevreji — Јевреји						Evangelici Евангелици			Ostali — Остали
			rimo-katolici римо-католици			grko-katolici грко-католици			sefardički (Španj.) сефардички (Шпањ.)			drugi — други						
muško мушко	žensko женско	ukupno укупно	muško мушко	žensko женско	ukupno укупно	muško мушко	žensko женско	ukupno укупно	muško мушко	žensko женско	ukupno укупно	muško мушко	žensko женско	ukupno укупно	muško мушко	žensko женско	ukupno укупно	
—	—	—	—	—	—	—	—	—	—	—	—	—	—	—	—	—	—	—
43	44	87	16	18	34	—	—	—	—	—	—	—	—	—	—	—	—	—
31	32	63	—	—	—	—	—	—	—	—	—	—	—	—	—	—	—	—
25	25	50	—	—	—	—	—	—	—	—	—	—	—	—	—	—	—	—
100	99	199	—	—	—	—	—	—	—	—	—	—	—	—	—	—	—	—
4	2	6	7	5	12	—	—	—	—	—	—	—	—	—	—	—	—	—
710	791	1501	48	62	110	1	3	4	—	—	—	—	—	—	—	—	—	4[1]
—	—	—	—	—	—	—	—	—	—	—	—	—	—	—	—	—	—	—
—	—	—	—	—	—	—	—	—	—	—	—	—	—	—	—	—	—	—
66	55	121	19	12	31	—	—	—	—	—	—	—	—	—	—	—	—	—
4	6	10	—	—	—	—	—	—	—	—	—	—	—	—	—	—	—	—
—	—	—	—	—	—	—	—	—	—	—	—	—	—	—	—	—	—	—
—	—	—	—	—	—	—	—	—	—	—	—	—	—	—	—	—	—	—
35	30	65	—	—	—	—	—	—	—	—	—	—	—	—	—	—	—	—
39	26	65	—	—	—	—	—	—	—	—	—	—	—	—	—	—	—	—
—	—	—	67	64	131	—	—	—	—	—	—	—	—	—	—	—	—	—
—	—	—	54	42	96	—	—	—	—	—	—	—	—	—	—	—	—	—
71	67	138	38	43	81	—	—	—	—	—	—	—	—	—	—	—	—	—
10	12	22	105	91	196	—	—	—	—	—	—	—	—	—	—	—	—	—
—	—	—	13	11	24	—	—	—	—	—	—	—	—	—	—	—	—	—
—	—	—	4	5	9	—	—	—	—	—	—	—	—	—	—	—	—	—
17	14	28	5	2	7	—	—	—	—	—	—	—	—	—	—	—	—	—
4	6	10	—	—	—	—	—	—	—	—	—	—	—	—	—	—	—	—
1	—	1	3	2	5	—	—	—	—	—	—	—	—	—	—	—	—	—
55	49	104	—	—	—	—	—	—	—	—	—	—	—	—	—	—	—	—
—	—	—	—	—	—	—	—	—	—	—	—	—	—	—	—	—	—	—
—	—	—	—	—	—	—	—	—	—	—	—	—	—	—	—	—	—	—
—	—	—	—	—	—	—	—	—	—	—	—	—	—	—	—	—	—	—
73	56	129	2	4	6	—	—	—	—	—	—	—	—	—	—	—	—	—
6	6	12	—	—	—	—	—	—	—	—	—	—	—	—	—	—	—	—
39	35	74	—	—	—	—	—	—	—	—	—	—	—	—	—	—	—	—
—	—	—	4	9	13	—	—	—	—	—	—	—	—	—	—	—	—	—
40	19	59	—	—	—	—	—	—	—	—	—	—	—	—	—	—	—	—
—	—	—	—	—	—	—	—	—	—	—	—	—	—	—	—	—	—	—
53	40	93	—	—	—	—	—	—	—	—	—	—	—	—	—	—	—	—
—	—	—	—	—	—	—	—	—	—	—	—	—	—	—	—	—	—	—
—	—	—	—	—	—	—	—	—	—	—	—	—	—	—	—	—	—	—
—	—	—	—	—	—	—	—	—	—	—	—	—	—	—	—	—	—	—
81	78	159	—	—	—	—	—	—	—	—	—	—	—	—	—	—	—	—
74	70	144	—	—	—	—	—	—	—	—	—	—	—	—	—	—	—	—
—	—	—	—	—	—	—	—	—	—	—	—	—	—	—	—	—	—	—
—	—	—	—	—	—	—	—	—	—	—	—	—	—	—	—	—	—	—
—	—	—	—	—	—	—	—	—	—	—	—	—	—	—	—	—	—	—
6	8	14	50	40	90	—	—	—	—	—	—	—	—	—	—	—	—	—
35	34	69	61	45	106	—	—	—	—	—	—	—	—	—	—	—	—	—
—	—	—	—	—	—	—	—	—	—	—	—	—	—	—	—	—	—	—
17	13	30	5	4	9	—	—	—	—	—	—	—	—	—	—	—	—	—
—	—	—	—	—	—	—	—	—	—	—	—	—	—	—	—	—	—	—
478	467	945	58	33	91	—	—	—	—	—	—	—	—	—	—	—	—	—
—	—	—	—	—	—	—	—	—	—	—	—	—	—	—	—	—	—	—

---

[1] *starokat.*

Kotarska ispostava: Котарска испостава: Donji Vakuf — Доњи Вакуф. Kotar: Котар: Bugojno — Бугојно.

Politička općina Mjesto Политичка опћина Мјесто	Kuće — Куће			Stanarske stranke Станарске странке	Prisutno žiteljstvo sa vojništvom Присутно житељство са војништвом	Prisutno civilno žiteljstvo					
	nastanjene настањене	nenastanjene ненастањене	ukupno укупно			muško — мушко	žensko — женско	ukupno укупно	Srpsko-pravoslavni Српско-православни		
									muško мушко	žensko женско	ukupno укупно
Rasavci, *s. opć.* — **Расавци.**											
Balić — Балић	12	—	12	12	57	34	23	57	4	4	8
Džihanići — Џиханићи	17	2	19	17	72	41	31	72	15	10	25
Rasavci — Расавци	25	—	25	25	119	62	57	119	62	57	119
Semin — Семин	5	—	5	5	34	19	15	34	19	15	34
Slatina — Слатина	15	—	15	17	116	60	56	116	60	56	116
Vukovo — Вуково	17	—	17	17	81	35	46	81	35	46	81
Skakavci, *s. opć.* — **Скакавци.**											
Servani — Сервани	24	1	25	24	135	76	59	135	45	31	76
Skakavci — Скакавци	53	—	53	53	342	177	165	342	85	74	159
Vidrička — Видричка	79	3	82	80	435	244	191	435	174	133	307
Ukupno kotarska ispostava **Укупно котарска испостава**	1886	85	1971	1949	10884	5757	5123	10880	2830	2327	5157

Kotarska ispostava: Котарска испостава: Gornji Vakuf — Горњи Вакуф. Kotar: Котар: Bugojno — Бугојно.

Bojska, *s. opć.* — **Бојска.**											
Bojska — Бојска	72	3	75[1]	76	466	250	216	466	—	—	—
Lužani — Лужани	32	8	40[2]	39	277	156	121	277	—	—	—
Ričica — Ричица	29	3	32[1]	39	221	122	99	221	—	—	—
Dobrošin, *s. opć.* — **Доброшин.**											
Boljkovac — Бољковац	15	5	20[3]	21	117	71	46	117	—	—	—
Dobrošin — Доброшин	44	18	62[4]	54	298	147	151	298	—	—	—
Mračaj — Мрачај	16	3	19[5]	21	121	58	63	121	—	—	—
Gornji Vakuf, *gr. opć.* — **Горњи Вакуф.**											
Gornji Vakuf — Горњи Вакуф	307	29	336[6]	451	1578	823	750	1573	3	4	7
Gornji Vakuf, *s. opć.* — **Горњи Вакуф.**											
Batuša — Батуша	21	3	24	25	118	60	58	118	—	—	—
Krupa — Крупа	21	6	27[3]	23	150	74	76	150	—	—	—
Paloč — Палоч	32	3	35[5]	41	232	129	103	232	—	—	—
Pidriš — Пидриш	17	7	24[7]	24	164	90	74	164	—	—	—
Pogragje — Пограђе	29	5	34[5]	36	200	99	101	200	2	3	5
Ponir — Понир	5	2	7	5	32	13	19	32	—	—	—
Seoci — Сеоци	12	2	14[5]	12	51	28	23	51	—	—	—
Uzričje — Узричје	33	—	33	39	252	132	120	252	—	—	—
Vrse — Врсе	36	18	54[8]	48	309	166	143	309	—	—	—
Zvizde — Звизде	7	—	7	9	31	16	15	31	—	—	—
Ždrimci — Ждримци	41	19	60[9]	59	335	169	166	335	—	—	—
Gračanica, *s. opć.* — **Грачаница.**											
Bilobučje — Билобучје	5	2	7[5]	6	31	23	8	31	—	—	—
Gračanica — Грачаница	69	6	75	77	506	254	252	506	3	1	4
Ivica — Ивица	14	2	16	14	85	55	30	85	—	—	—
Kordići — Кордићи	20	1	21	23	162	89	73	162	—	—	—
Planinica — Планиница	12	—	12	20	153	84	69	153	—	—	—
Skrti — Скрти	12	4	16[10]	15	95	54	41	95	—	—	—
Zlavast — Злаваст	23	—	23	29	133	70	63	133	—	—	—
Privor, *s. opć.* — **Привор.**											
Borova Ravan — Борова Раван	10	—	10	15	84	44	40	84	—	—	—
Crkvice — Црквице	15	—	15	16	97	51	46	97	—	—	—
Cvrće — Цврће	28	—	28	34	178	104	74	178	—	—	—
Jelići — Јелићи	11	—	11	11	59	33	26	59	—	—	—
Kozica — Козица	9	—	9	11	51	31	20	51	—	—	—

---

[1] Od ovih 1 planinska koliba. — Одових 1 планинска колиба.
[2] Od ovih 7 planinskih koliba. — Одових 7 планинских колиба.
[3] Od ovih 5 planinskih koliba. — Одових 5 планинских колиба.
[4] Od ovih 17 planinskih koliba. — Одових 17 планинских колиба.
[5] Od ovih 2 planinske kolibe. — Одових 2 планинске колибе.
[6] Osim toga 1 stan u kolima. — Осим тога 1 стан у колима.
[7] Od ovih 6 planinskih koliba. — Одових 6 планинских колиба.
[8] Od ovih 18 planinskih koliba. — Одових 18 планинских колиба.
[9] Od ovih 16 planinskih koliba. — Одових 16 планинских колиба.
[10] Od ovih 4 planinske kolibe. — Одових 4 планинске колибе.

Kotar:
Котар: Bugojno — Бугојно.

Kotarska ispostava:
Котарска испостава: Donji Vakuf — Доњи Вакуф.

Присутно цивилно житељство

Muslimani Муслимани			Katolici — Католици						Jevreji — Јевреји						Evangelici Евангелици			Ostali — Остали
			rimo-katolici римо-католици			grko-katolici грко-католици			sefardički (Španj.) сефардички (Шпањ.)			drugi — други						
muško мушко	žensko женско	ukupno укупно	muško мушко	žensko женско	ukupno укупно	muško мушко	žensko женско	ukupno укупно	muško мушко	žensko женско	ukupno укупно	muško мушко	žensko женско	ukupno укупно	muško мушко	žensko женско	ukupno укупно	
30	19	49	—	—	—	—	—	—	—	—	—	—	—	—	—	—	—	—
26	21	47	—	—	—	—	—	—	—	—	—	—	—	—	—	—	—	—
—	—	—	—	—	—	—	—	—	—	—	—	—	—	—	—	—	—	—
—	—	—	—	—	—	—	—	—	—	—	—	—	—	—	—	—	—	—
—	—	—	—	—	—	—	—	—	—	—	—	—	—	—	—	—	—	—
—	—	—	—	—	—	—	—	—	—	—	—	—	—	—	—	—	—	—
22	19	41	9	9	18	—	—	—	—	—	—	—	—	—	—	—	—	—
12	8	20	80	83	163	—	—	—	—	—	—	—	—	—	—	—	—	—
61	47	108	9	11	20	—	—	—	—	—	—	—	—	—	—	—	—	—
2268	2195	4463	657	595	1252	1	3	4	—	—	—	—	—	—	—	—	—	4[1]

Kotar:
Котар: Bugojno — Бугојно.

Kotarska ispostava:
Котарска испостава: Gornji Vakuf — Горњи Вакуф.

209	184	393	41	32	73	—	—	—	—	—	—	—	—	—	—	—	—	—
90	63	153	66	58	124	—	—	—	—	—	—	—	—	—	—	—	—	—
49	43	92	73	56	129	—	—	—	—	—	—	—	—	—	—	—	—	—
71	46	117	—	—	—	—	—	—	—	—	—	—	—	—	—	—	—	—
—	—	—	147	151	298	—	—	—	—	—	—	—	—	—	—	—	—	—
—	—	—	58	63	121	—	—	—	—	—	—	—	—	—	—	—	—	—
632	561	1193	188	185	373	—	—	—	—	—	—	—	—	—	—	—	—	—
46	44	90	14	14	28	—	—	—	—	—	—	—	—	—	—	—	—	—
7	7	14	67	69	136	—	—	—	—	—	—	—	—	—	—	—	—	—
15	7	22	114	96	210	—	—	—	—	—	—	—	—	—	—	—	—	—
—	—	—	90	74	164	—	—	—	—	—	—	—	—	—	—	—	—	—
4	2	6	93	96	189	—	—	—	—	—	—	—	—	—	—	—	—	—
2	1	3	11	18	29	—	—	—	—	—	—	—	—	—	—	—	—	—
—	—	—	28	23	51	—	—	—	—	—	—	—	—	—	—	—	—	—
37	33	70	95	87	182	—	—	—	—	—	—	—	—	—	—	—	—	—
90	85	175	76	58	134	—	—	—	—	—	—	—	—	—	—	—	—	—
2	4	6	14	11	25	—	—	—	—	—	—	—	—	—	—	—	—	—
60	50	110	109	116	225	—	—	—	—	—	—	—	—	—	—	—	—	—
13	5	18	10	3	13	—	—	—	—	—	—	—	—	—	—	—	—	—
108	110	218	143	141	284	—	—	—	—	—	—	—	—	—	—	—	—	—
55	30	85	—	—	—	—	—	—	—	—	—	—	—	—	—	—	—	—
43	29	72	46	44	90	—	—	—	—	—	—	—	—	—	—	—	—	—
84	69	153	—	—	—	—	—	—	—	—	—	—	—	—	—	—	—	—
13	8	21	41	33	74	—	—	—	—	—	—	—	—	—	—	—	—	—
45	41	86	25	22	47	—	—	—	—	—	—	—	—	—	—	—	—	—
44	40	84	—	—	—	—	—	—	—	—	—	—	—	—	—	—	—	—
51	46	97	—	—	—	—	—	—	—	—	—	—	—	—	—	—	—	—
104	74	178	—	—	—	—	—	—	—	—	—	—	—	—	—	—	—	—
16	8	24	17	18	35	—	—	—	—	—	—	—	—	—	—	—	—	—
30	20	50	1	—	1	—	—	—	—	—	—	—	—	—	—	—	—	—

Kotarska ispostava: Котарска испостава: Gornji Vakuf — Горњи Вакуф.

Kotar: Котар: Bugojno — Бугојно.

Politička općina Mjesto Политичка општина Мјесто	Kuće — Куће			Stanarske stranke Станарске странке	Prisutno žiteljstvo sa vojništvom Присутно житељство са војништвом	Prisutno civilno žiteljstvo					
									Srpsko-pravoslavni Српско-православни		
	nastanjene настањене	nenastanjene ненастањене	ukupno укупно			muško — мушко	žensko — женско	ukupno укупно	muško мушко	žensko женско	ukupno укупно
Pridvorci — Придворци	18	1	19	22	120	68	52	120	—	—	—
Seferovići — Сеферовићи	14	4	18[1]	17	79	49	30	79	—	—	—
Smrčevica — Смрчевица	11	2	13	11	59	30	29	59	—	—	—
Svilići — Свилићи	7	—	7	10	62	38	24	62	—	—	—
Valice — Валице	11	—	11	16	84	46	38	84	—	—	—
Voljevac — Вољевац	30	1	31	42	218	117	101	218	—	—	—
Zastinje — Застиње	11	—	11	15	103	52	51	103	—	—	—
Saraj-Vilić, *s. opć.* — **Сарај-Вилић.**											
Bistrica — Бистрица	75	12	87[2]	95	500	237	263	500	—	—	—
Grnica — Грница	51	—	51	67	399	205	194	399	1	—	1
Hrasnica — Храсница	31	3	34	41	202	109	93	202	—	—	—
Mošćani — Мошћани	32	5	37[3]	40	159	87	72	159	—	—	—
Saraj-Vilić — Сарај-Вилић	21	—	21	26	144	79	65	144	—	—	—
Tihomišlje, *s. opć.* — **Тихомишље.**											
Dražev Do — Дражев До	50	1	51[1]	57	324	158	166	324	—	—	—
Duratbegov Do — Дуратбегов До	21	1	22	29	151	89	62	151	—	—	—
Pernice — Пернице	5	—	5	5	49	26	23	49	—	—	—
Tihomišlje — Тихомишље	9	—	9	10	79	42	37	79	—	—	—
Voljice, *s. opć.* — **Вољице.**											
Jagnjid — Јагњид	21	1	22[1]	24	116	61	55	116	—	—	—
Kute — Куте	27	1	28	31	213	101	112	213	—	—	—
Osredak — Осредак	18	3	21[3]	28	185	95	90	185	—	—	—
Vaganjac — Вагањац	29	—	29	38	255	129	126	255	—	—	—
Voljice — Вољице	52	17	69[4]	62	289	145	144	289	—	—	—
Ukupno kotarska ispostava Укупно котарска испостава	1541	201	1742[5][6]	1979	10376	5458	4913	10371	9	8	17

Kotarska ispostava: Котарска испостава: Kupres — Купрес.

Kotar: Котар: Bugojno — Бугојно.

Blagaj, *s. opć.* — **Благај.**											
Blagaj — Благај	86	2	88	92	730	404	326	730	315	260	575
Mrgjanovci — Мрђановци	26	—	26	26	261	136	125	261	136	125	261
Novo Selo — Ново Село	62	2	64	62	542	287	255	542	284	255	539
Šemanovci — Шемановци	45	—	45	45	421	226	195	421	226	195	421
Donje Vukovsko, *s. opć.* — **Доње Вуковско.**											
Donje Vukovsko — Доње Вуковско	115	—	115	119	828	410	418	828	406	418	824
Šumelje — Шумеље	83	30	113[7]	84	530	273	257	530	269	257	526
Gornje Vukovsko, *s. opć.* — **Горње Вуковско.**											
Gornje Vukovsko — Горње Вуковско	132	3	135	133	1109	592	517	1109	589	517	1106
Kupres, *s. opć.* — **Купрес.**											
Koprivnica — Копривница	15	1	16	15	85	47	38	85	4	2	6
Kupres — Купрес	120	9	129	131	656	350	302	652	20	28	48
Olovo — Олово	16	—	16	16	109	49	60	109	—	—	—
Osmanlije — Османлије	102	10	112[8]	102	693	377	316	693	12	—	12
Malovan, *s. opć.* — **Малован.**											
Ćemalić — Ћемалић	17	1	18	17	128	62	66	128	7	7	14
Donji Malovan — Доњи Малован	47	1	48[9]	47	446	236	210	446	231	208	439
Gornji Malovan — Горњи Малован	27	—	27	28	230	119	111	230	119	111	230
Stržanj — Стржањ	5	1	6	5	20	12	8	20	9	7	16

---

[1] Od ovih 1 planinska koliba. — Одових 1 планинска колиба.

[2] Od ovih 8 planinskih koliba. — Одових 8 планинских колиба.

[3] Od ovih 3 planinske kolibe. — Одових 3 планинске колибе.

[4] Od ovih 15 planinskih koliba. — Одових 15 планинских колиба.

[5] Od ovih 122 planinske kolibe. — Одових 122 планинске колибе.

[6] Osim toga 1 stan u kolima. — Осим тога 1 стан у колима.

[7] Od ovih 22 planinske kolibe. — Одових 22 планинске колибе.

[8] Od ovih 23 planinske kolibe. — Одових 23 планинске колибе.

[9] Od ovih 5 planinskih koliba. — Одових 5 планинских колиба.

Kotar:
Котар: Bugojno — Бугојно.

Kotarska ispostava:
Котарска испостава: Gornji Vakuf — Горњи Вакуф.

Присутно цивилно житељство

Muslimani Муслимани			Katolici — Католици						Jevreji — Јевреји						Evangelici Евангелици			Ostali — Остали
			rimo-katolici римо-католици			grko-katolici грко-католици			sefardički (Španj.) сефардички (Шпањ.)			drugi — други						
muško мушко	žensko женско	ukupno укупно	muško мушко	žensko женско	ukupno укупно	muško мушко	žensko женско	ukupno укупно	muško мушко	žensko женско	ukupno укупно	muško мушко	žensko женско	ukupno укупно	muško мушко	žensko женско	ukupno укупно	
68	52	120	—	—	—	—	—	—	—	—	—	—	—	—	—	—	—	—
45	25	70	4	5	9	—	—	—	—	—	—	—	—	—	—	—	—	—
6	8	14	24	21	45	—	—	—	—	—	—	—	—	—	—	—	—	—
38	24	62	—	—	—	—	—	—	—	—	—	—	—	—	—	—	—	—
46	38	84	—	—	—	—	—	—	—	—	—	—	—	—	—	—	—	—
117	101	218	—	—	—	—	—	—	—	—	—	—	—	—	—	—	—	—
52	51	103	—	—	—	—	—	—	—	—	—	—	—	—	—	—	—	—
114	109	223	123	154	277	—	—	—	—	—	—	—	—	—	—	—	—	—
141	134	275	63	60	123	—	—	—	—	—	—	—	—	—	—	—	—	—
48	36	84	61	57	118	—	—	—	—	—	—	—	—	—	—	—	—	—
3	4	7	84	68	152	—	—	—	—	—	—	—	—	—	—	—	—	—
11	11	22	68	54	122	—	—	—	—	—	—	—	—	—	—	—	—	—
116	121	237	42	45	87	—	—	—	—	—	—	—	—	—	—	—	—	—
74	45	119	15	17	32	—	—	—	—	—	—	—	—	—	—	—	—	—
6	2	8	20	21	41	—	—	—	—	—	—	—	—	—	—	—	—	—
—	—	—	42	37	79	—	—	—	—	—	—	—	—	—	—	—	—	—
38	28	66	23	27	50	—	—	—	—	—	—	—	—	—	—	—	—	—
43	53	96	58	59	117	—	—	—	—	—	—	—	—	—	—	—	—	—
88	86	174	7	4	11	—	—	—	—	—	—	—	—	—	—	—	—	—
20	26	46	109	100	209	—	—	—	—	—	—	—	—	—	—	—	—	—
64	63	127	81	81	162	—	—	—	—	—	—	—	—	—	—	—	—	—
3058	2627	5685	2391	2278	4669	—	—	—	—	—	—	—	—	—	—	—	—	—

Kotar:
Котар: Bugojno — Бугојно.

Kotarska ispostava:
Котарска испостава: Kupres — Купрес.

—	—	—	89	66	155	—	—	—	—	—	—	—	—	—	—	—	—	—
—	—	—	—	—	—	—	—	—	—	—	—	—	—	—	—	—	—	—
3	—	3	—	—	—	—	—	—	—	—	—	—	—	—	—	—	—	—
—	—	—	—	—	—	—	—	—	—	—	—	—	—	—	—	—	—	—
3	—	3	1	—	1	—	—	—	—	—	—	—	—	—	—	—	—	—
4	—	4	—	—	—	—	—	—	—	—	—	—	—	—	—	—	—	—
3	—	3	—	—	—	—	—	—	—	—	—	—	—	—	—	—	—	—
7	10	17	36	26	62	—	—	—	—	—	—	—	—	—	—	—	—	—
114	83	197	212	189	401	—	—	—	4	2	6	—	—	—	—	—	—	—
—	—	—	49	60	109	—	—	—	—	—	—	—	—	—	—	—	—	—
21	12	33	344	304	648	—	—	—	—	—	—	—	—	—	—	—	—	—
—	—	—	55	59	114	—	—	—	—	—	—	—	—	—	—	—	—	—
2	—	2	3	2	5	—	—	—	—	—	—	—	—	—	—	—	—	—
—	—	—	—	—	—	—	—	—	—	—	—	—	—	—	—	—	—	—
—	—	—	3	1	4	—	—	—	—	—	—	—	—	—	—	—	—	—

Kotarska ispostava: Котарска испостава: Kupres — Купрес.

Kotar: Котар: Bugojno — Бугојно.

Politička općina Mjesto Политичка општина Мјесто	Kuće — Кyћe			Stanarske stranke Станарске странке	Prisutno žiteljstvo sa vojništvom Присутно житељство са војништвом	Prisutno civilno žiteljstvo					
	nastanjene настањене	nenastanjene ненастањене	ukupno укупно			muško — мушко	žensko — женско	ukupno укупно	Srpsko-pravoslavni Српско-православни		
									muško мушко	žensko женско	ukupno укупно
Otinovci, *s. opć* — **Отиновци.**											
Alajbegov Odžak — Алајбегов Оџак	32	—	32	32	201	102	99	201	5	6	11
Begovo Selo — Бегово Село	26	—	26	26	224	121	103	224	51	38	89
Goravci — Горавци	24	—	24	24	177	96	81	177	—	—	—
Otinovci — Отиновци	32	—	32	32	233	123	110	233	—	—	—
Rastičevo, *s. opć.* — **Растичево.**											
Jurići — Јурићи	12	—	12	12	79	42	37	79	—	—	—
Mrgjebare — Мрђебаре	7	—	7	7	66	36	30	66	8	2	10
Rastičevo — Растичево	116	1	117	116	864	433	431	864	93	80	173
Stražbenica — Стражбеница	7	—	7	7	98	46	52	98	—	—	—
Suhova — Сухова	19	—	19	19	125	67	58	125	—	—	—
Ravno, *s. opć.* — **Равно.**											
Musići — Мусићи	29	1	30	29	222	119	103	222	119	103	222
Ravno — Равно	148	1	149	148	1084	570	514	1084	529	479	1008
Zvirnjača — Звирњача	30	10	40[1]	30	253	147	106	253	5	6	11
Rilić, *s. opć.* — **Рилић.**											
Rilić — Рилић	101	15	116[2]	101	821	415	406	821	398	394	792
Vrila, *s. opć.* — **Врила.**											
Botun — Ботун	18	—	18	18	193	97	96	193	27	20	47
Brda — Брда	40	21	61[3]	41	292	169	123	292	26	26	52
Kukavice — Кукавице	25	1	26	25	159	77	82	159	1	—	1
Kuti — Кути	31	2	33	31	184	97	87	184	—	—	—
Mlakva — Млаква	13	—	13	13	113	57	56	113	—	—	—
Vrila — Врила	12	—	12	12	77	42	35	77	1	—	1
Vukovski Mračaj, *s. opć.* — **Вуковски Мрачај.**											
Donji Mračaj — Доњи Мрачај	8	1	9	8	91	48	43	91	48	43	91
Gornji Mračaj — Горњи Мрачај	12	—	12	12	104	53	51	104	52	51	103
Zloselo, *s. opć.* — **Злосело.**											
Bili Potok — Били Поток	36	1	37	36	239	113	126	239	—	—	—
Stražbenica — Стражбеница	4	—	4	4	28	12	16	28	—	—	—
Zloselo — Злосело	182	5	187[4]	183	1211	621	590	1211	—	—	—
Ukupno kotarska ispostava Укупно котарска испостава	1862	119	1981[5]	1888	13926	7283	6639	13922	3990	3638	7628
Cijeli kotar Цијели котар	7001	575	7576[6][7]	7769	46312	24252	22041	46293	8056	7233	15289

Kotar: Котар: Glamoč — Гламоч.

Politička općina Mjesto Политичка општина Мјесто	Kuće nastanjene	Kuće nenastanjene	Kuće ukupno	Stanarske stranke	Prisutno žiteljstvo sa vojništvom	muško	žensko	ukupno	Srpsko-pravoslavni muško	Srpsko-pravoslavni žensko	Srpsko-pravoslavni ukupno
Crni Vrh, *s. opć.* — **Црни Врх.**											
Balaći — Балаћи	9	6	15[8]	9	80	41	39	80	41	39	80
Ćulumi — Ћулуми	9	4	13[9]	9	71	42	29	71	42	29	71
Motike — Мотике	19	—	19	19	191	85	106	191	85	106	191
Rore — Роре	54	7	61[10]	54	469	254	215	469	254	215	469
Srdići — Срдићи	27	11	38[11]	27	236	129	107	236	129	107	236
Filipovića Odžak, *s. opć.* — **Филиповића Оџак.**											
Debeljak — Дебељак	14	8	22[12]	14	82	41	37	78	36	31	67
Krasinac — Красинац	6	—	6	6	60	30	30	60	30	30	60
Odžak — Оџак	21	3	24	21	130	73	57	130	32	25	57
Podgreda — Подгреда	18	2	20	18	152	79	73	152	79	73	152
Prijani — Пријани	32	11	43[11]	32	359	195	164	359	195	164	359

---

[1] Od ovih 10 planinskih koliba. — Од ових 10 планинских колиба.
[2] Od ovih 15 planinskih koliba. — Од ових 15 планинских колиба.
[3] Od ovih 22 planinske kolibe. — Од ових 22 планинске колибе.
[4] Od ovih 20 planinskih koliba. — Од ових 20 планинских колиба.
[5] Od ovih 117 planinskih koliba. — Од ових 117 планинских колиба.
[6] Od ovih 267 planinskih koliba. — Од ових 267 планинских колиба.
[7] Osim toga 1 stan u kolima. — Осим тога 1 стан у колима.
[8] Od ovih 6 planinskih koliba. — Од ових 6 планинских колиба.
[9] Od ovih 4 planinske kolibe. — Од ових 4 планинске колибе.
[10] Od ovih 7 planinskih koliba. — Од ових 7 планинских колиба.
[11] Od ovih 11 planinskih koliba. — Од ових 11 планинских колиба.
[12] Od ovih 8 planinskih koliba. — Од ових 8 планинских колиба.

Kotar: Bugojno — Бугојно.
Котар:

Kotarska ispostava: Kupres — Купрес.
Котарска испостава:

Присутно цивилно житељство

Muslimani Муслимани			Katolici — Католици						Jevreji — Јевреји						Evangelici Евангелици			Ostali — Остали
			rimo-katolici римо-католици			grko-katolici грко-католици			sefardički (Španj.) сефардички (Шпањ.)			drugi — други						
muško мушко	žensko женско	ukupno укупно	muško мушко	žensko женско	ukupno укупно	muško мушко	žensko женско	ukupno укупно	muško мушко	žensko женско	ukupno укупно	muško мушко	žensko женско	ukupno укупно	muško мушко	žensko женско	ukupno укупно	
10	15	25	87	78	165	—	—	—	—	—	—	—	—	—	—	—	—	—
—	—	—	70	65	135	—	—	—	—	—	—	—	—	—	—	—	—	—
6	6	12	90	75	165	—	—	—	—	—	—	—	—	—	—	—	—	—
—	—	—	123	110	233	—	—	—	—	—	—	—	—	—	—	—	—	—
—	—	—	42	37	79	—	—	—	—	—	—	—	—	—	—	—	—	—
—	—	—	28	28	56	—	—	—	—	—	—	—	—	—	—	—	—	—
7	—	7	333	351	684	—	—	—	—	—	—	—	—	—	—	—	—	—
—	—	—	46	52	98	—	—	—	—	—	—	—	—	—	—	—	—	—
—	—	—	67	58	125	—	—	—	—	—	—	—	—	—	—	—	—	—
—	—	—	—	—	—	—	—	—	—	—	—	—	—	—	—	—	—	—
40	35	75	1	—	1	—	—	—	—	—	—	—	—	—	—	—	—	—
—	—	—	142	100	242	—	—	—	—	—	—	—	—	—	—	—	—	—
5	—	5	12	12	24	—	—	—	—	—	—	—	—	—	—	—	—	—
—	—	—	70	76	146	—	—	—	—	—	—	—	—	—	—	—	—	—
59	35	94	84	62	146	—	—	—	—	—	—	—	—	—	—	—	—	—
27	24	51	49	58	107	—	—	—	—	—	—	—	—	—	—	—	—	—
65	54	119	32	33	65	—	—	—	—	—	—	—	—	—	—	—	—	—
—	—	—	57	56	113	—	—	—	—	—	—	—	—	—	—	—	—	—
17	12	29	24	23	47	—	—	—	—	—	—	—	—	—	—	—	—	—
—	—	—	—	—	—	—	—	—	—	—	—	—	—	—	—	—	—	—
1	—	1	—	—	—	—	—	—	—	—	—	—	—	—	—	—	—	—
16	11	27	97	115	212	—	—	—	—	—	—	—	—	—	—	—	—	—
—	—	—	12	16	28	—	—	—	—	—	—	—	—	—	—	—	—	—
1	—	1	620	590	1210	—	—	—	—	—	—	—	—	—	—	—	—	—
411	297	708	2878	2702	5580	—	—	—	4	2	6	—	—	—	—	—	—	—
7925	7004	14929	8241	7760	16001	1	3	4	24	31	55	4	7	11	—	—	—	4[1]

Kotar: Glamoč — Гламоч.
Котар:

—	—	—	—	—	—	—	—	—	—	—	—	—	—	—	—	—	—	—
—	—	—	—	—	—	—	—	—	—	—	—	—	—	—	—	—	—	—
—	—	—	—	—	—	—	—	—	—	—	—	—	—	—	—	—	—	—
—	—	—	—	—	—	—	—	—	—	—	—	—	—	—	—	—	—	—
—	—	—	—	—	—	—	—	—	—	—	—	—	—	—	—	—	—	—
—	—	—	5	6	11	—	—	—	—	—	—	—	—	—	—	—	—	—
—	—	—	—	—	—	—	—	—	—	—	—	—	—	—	—	—	—	—
41	32	73	—	—	—	—	—	—	—	—	—	—	—	—	—	—	—	—
—	—	—	—	—	—	—	—	—	—	—	—	—	—	—	—	—	—	—
—	—	—	—	—	—	—	—	—	—	—	—	—	—	—	—	—	—	—

---

[1] *starokat.*

Kotar: Котар: Glamoč — Гламоч.

Politička općina Mjesto Политичка општина Мјесто	Kuće — Куће			Stanarske stranke Станарске странке	Prisutno žiteljstvo sa vojništvom Присутно житељство са војништвом	Prisutno civilno žiteljstvo					
	nastanjene настањене	nenastanjene ненастањене	ukupno укупно			muško — мушко	žensko — женско	ukupno укупно	Srpsko-pravoslavni Српско-православни		
									muško мушко	žensko женско	ukupno укупно
Glamoč, *gr. opć.* — **Гламоч.**											
Glamoč — Гламоч	321	31	352	354	1820	933	880	1813	265	259	524
Halapić, *s. opć.* — **Халапић.**											
Branješci — Брањешци	15	1	16	15	145	70	75	145	70	75	145
Glavice — Главице	43	3	46	43	363	196	167	363	196	167	363
Halapić — Халапић	74	2	76	74	475	242	233	475	186	162	348
Medena Selišta — Медена Селишта	13	—	13	13	77	37	40	77	37	40	77
Rudići — Рудићи	27	—	27	27	207	107	100	207	104	96	200
Staretina — Старетина	3	22	25[1]	3	5	5	—	5	5	—	5
Hasanbegovci, *s. opć.* — **Хасанбеговци.**											
Brajići — Брајићи	15	—	15	15	127	57	70	127	57	70	127
Čardak — Чардак	13	12	25[2]	13	33	32	1	33	32	1	33
Hasanbegovci — Хасанбеговци	23	13	36[3]	23	141	69	72	141	69	72	141
Mladeškovci — Младешковци	36	10	46[4]	36	282	159	123	282	9	7	16
Opačići — Опачићи	34	—	34	34	225	117	108	2	49	42	91
Isakovci, *s. opć.* — **Исаковци.**											
Dubrave — Дубраве	20	4	24[5]	20	113	53	60	113	53	60	113
Isakovci — Исаковци	42	20	62	50	256	147	109	256	32	21	53
Pribelja — Прибеља	62	19	81[6]	62	552	302	250	552	299	248	547
Jakir, *s. opć.* — **Јакир.**											
Ćirići — Ћирићи	15	—	15	15	110	52	58	110	8	5	13
Hrbljina — Хрбљина	7	8	15[3]	7	10	10	—	10	6	—	6
Jakir — Јакир	59	1	60	62	347	187	160	347	79	71	150
Kamen — Камен	42	1	43	42	274	148	126	274	121	107	228
Podgradina — Подградина	17	—	17	17	144	71	73	144	71	73	144
Rudine — Рудине	18	—	18	18	189	98	91	189	98	91	189
Zajaruga — Зајаруга	37	13	50[7]	38	338	176	162	338	176	162	338
Kovačevci, *s. opć.* — **Ковачевци.**											
Biličić — Биличић	40	—	40	41	254	125	129	254	21	26	47
Ćoslije — Ћослије	43	6	49	47	307	168	139	307	55	38	93
Hozići — Хозићи	18	1	19	18	111	63	48	111	17	14	31
Kovačevci — Ковачевци	64	5	69	71	435	234	201	435	85	68	153
Ljeskovica, *s. opć.* — **Љесковица.**											
Ljeskovica — Љесковица	42	3	45[8]	42	352	183	169	352	183	169	352
Potoci — Потоци	21	8	29[9][10]	100	739	696	37	733	445	8	453
Prekaja — Прекаја	82	10	92[9]	82	818	438	376	814	437	373	810
Mali Štrpci, *s. opć.* — **Мали Штрпци.**											
Bunčevac — Бунчевац	10	2	12[8]	10	82	48	34	82	48	34	82
Mala Župa — Мала Жупа	27	—	27	27	206	97	109	206	97	109	206
Poljice — Пољице	43	5	48[11]	43	293	147	146	293	147	146	293
Malkočevci, *s. opć.* — **Малкочевци.**											
Brdo — Брдо	10	5	15[12]	10	69	36	33	69	36	33	69
Gjuličani — Ђуличани	27	2	29	28	197	107	90	197	44	36	80
Hrbljina — Хрбљина	32	25	57[12]	32	53	53	—	53	28	—	28
Malkočevci — Малкочевци	50	4	54	51	274	143	131	274	14	11	25
Petrovo Vrelo — Петрово Врело	25	1	26	26	229	131	98	229	131	98	229
Podgradina, *s. opć.* — **Подградина.**											
Hotkovci — Хотковци	45	17	62[13]	45	360	184	176	360	183	176	359
Maslina Strana — Маслина Страна	10	—	10	10	81	43	38	81	43	38	81
Perduhovo Selo — Пердухово Село	24	5	29[11]	24	164	80	84	164	80	84	164
Podgradina — Подградина	22	—	22	22	173	93	80	173	93	80	173
Stekerovci — Стекеровци	75	25	100[1]	75	690	338	352	690	338	352	690

---

[1] Od ovih 24 planinske kolibe. — Од ових 24 планинске колибе.
[2] Od ovih 25 planinskih koliba. — Од ових 25 планинских колиба.
[3] Od ovih 15 planinskih koliba. — Од ових 15 планинских колиба.
[4] Od ovih 10 planinskih koliba. — Од ових 10 планинских колиба.
[5] Od ovih 22 planinske kolibe. — Од ових 22 планинске колибе.
[6] Od ovih 19 planinskih koliba. — Од ових 19 планинских колиба.
[7] Od ovih 11 planinskih koliba. — Од ових 11 планинских колиба.
[8] Od ovih 2 planinske kolibe. — Од ових 2 планинске колибе.
[9] Od ovih 8 planinskih koliba. — Од ових 8 планинских колиба.
[10] Osim toga 79 šumskih radničkih baraka. — Осим тога 79 шумских радничких барака.
[11] Od ovih 5 planinskih koliba. — Од ових 5 планинских колиба.
[12] Od ovih 4 planinske kolibe. — Од ових 4 планинске колибе.
[13] Od ovih 16 planinskih koliba. — Од ових 16 планинских колиба.

Присутно цивилно житељство

Muslimani Муслимани			Katolici — Католици						Jevreji — Јевреји						Evangelici Евангелици			Ostali — Остали
			rimo-katolici римо-католици			grko-katolici грко-католици			sefardički (Španj.) сефардички (Шпањ.)			drugi — други						
muško мушко	žensko женско	ukupno укупно	muško мушко	žensko женско	ukúpno укупно	muško мушко	žensko женско	ukupno укупно	muško мушко	žensko женско	ukupno укупно	muško мушко	žensko женско	ukupno укупно	muško мушко	žensko женско	ukupno укупно	
551	502	1053	117	117	234	—	—	—	—	—	—	—	—	—	—	2	2[1]	—
—	—	—	—	—	—	—	—	—	—	—	—	—	—	—	—	—	—	—
—	—	—	—	—	—	—	—	—	—	—	—	—	—	—	—	—	—	—
35	41	76	21	30	51	—	—	—	—	—	—	—	—	—	—	—	—	—
—	—	—	—	—	—	—	—	—	—	—	—	—	—	—	—	—	—	—
—	—	—	3	4	7	—	—	—	—	—	—	—	—	—	—	—	—	—
—	—	—	—	—	—	—	—	—	—	—	—	—	—	—	—	—	—	—
—	—	—	—	—	—	—	—	—	—	—	—	—	—	—	—	—	—	—
—	—	—	—	—	—	—	—	—	—	—	—	—	—	—	—	—	—	—
—	—	—	—	—	—	—	—	—	—	—	—	—	—	—	—	—	—	—
85	71	156	65	45	110	—	—	—	—	—	—	—	—	—	—	—	—	—
63	59	122	5	7	12	—	—	—	—	—	—	—	—	—	—	—	—	—
—	—	—	—	—	—	—	—	—	—	—	—	—	—	—	—	—	—	—
110	88	198	5	—	5	—	—	—	—	—	—	—	—	—	—	—	—	—
—	—	—	3	2	5	—	—	—	—	—	—	—	—	—	—	—	—	—
21	18	39	23	35	58	—	—	—	—	—	—	—	—	—	—	—	—	—
—	—	—	4	—	4	—	—	—	—	—	—	—	—	—	—	—	—	—
92	68	160	16	21	37	—	—	—	—	—	—	—	—	—	—	—	—	—
27	19	46	—	—	—	—	—	—	—	—	—	—	—	—	—	—	—	—
—	—	—	—	—	—	—	—	—	—	—	—	—	—	—	—	—	—	—
—	—	—	—	—	—	—	—	—	—	—	—	—	—	—	—	—	—	—
—	—	—	—	—	—	—	—	—	—	—	—	—	—	—	—	—	—	—
99	93	192	5	10	15	—	—	—	—	—	—	—	—	—	—	—	—	—
66	59	125	47	42	89	—	—	—	—	—	—	—	—	—	—	—	—	—
36	27	63	10	7	17	—	—	—	—	—	—	—	—	—	—	—	—	—
127	111	238	22	22	44	—	—	—	—	—	—	—	—	—	—	—	—	—
—	—	—	—	—	—	—	—	—	—	—	—	—	—	—	—	—	—	—
14	—	14	73	28	101	159	—	159	—	—	—	4	1	5	1	—	1[2]	—
—	—	—	1	3	4	—	—	—	—	—	—	—	—	—	—	—	—	—
—	—	—	—	—	—	—	—	—	—	—	—	—	—	—	—	—	—	—
—	—	—	—	—	—	—	—	—	—	—	—	—	—	—	—	—	—	—
—	—	—	—	—	—	—	—	—	—	—	—	—	—	—	—	—	—	—
—	—	—	—	—	—	—	—	—	—	—	—	—	—	—	—	—	—	—
59	47	106	4	7	11	—	—	—	—	—	—	—	—	—	—	—	—	—
—	—	—	25	—	25	—	—	—	—	—	—	—	—	—	—	—	—	—
129	120	249	—	—	—	—	—	—	—	—	—	—	—	—	—	—	—	—
—	—	—	—	—	—	—	—	—	—	—	—	—	—	—	—	—	—	—
1	—	1	—	—	—	—	—	—	—	—	—	—	—	—	—	—	—	—
—	—	—	—	—	—	—	—	—	—	—	—	—	—	—	—	—	—	—
—	—	—	—	—	—	—	—	—	—	—	—	—	—	—	—	—	—	—
—	—	—	—	—	—	—	—	—	—	—	—	—	—	—	—	—	—	—
—	—	—	—	—	—	—	—	—	—	—	—	—	—	—	—	—	—	—

---

[1] *helv. konf.*
[2] *augsb. konf.*

Kotar: Котар: Glamoč — Гламоч.

Politička općina Mjesto Политичка општина Мјесто	Kuće — Куће			Stanarske stranke Станарске странке	Prisutno žiteljstvo sa vojništvom Присутно житељство са војништвом	Prisutno civilno žiteljstvo					
	nastanjene настањене	nenastanjene ненастањене	ukupno укупно			muško — мушко	žensko — женско	ukupno укупно	Srpsko-pravoslavni Српско-православни		
									muško мушко	žensko женско	ukupno укупно
Popovići, *s. opć.* — **Поповићи.**											
Popovići — Поповићи	50	10	60[1]	51	378	183	195	378	183	195	378
Šumnjaci — Шумњаци	51	16	67[2]	51	432	220	212	432	220	212	432
Vagan — Ваган	45	1	46	45	372	186	186	372	186	186	372
Preodac, *s. opć.* — **Преодац.**											
Preodac — Преодац	72	20	92[3]	72	674	346	324	670	346	324	670
Veliko Tičevo — Велико Тичево	24	16	40[2]	24	260	132	128	260	132	128	260
Veliki Štrpci, *s. opć.* — **Велики Штрпци.**											
Brda — Брда	9	—	9	9	73	39	34	73	39	34	73
Malo Tičevo — Мало Тичево	20	6	26[4]	20	250	140	110	250	138	109	247
Motike — Мотике	12	1	13	12	100	46	54	100	46	54	100
Podići — Подићи	31	—	31	31	229	121	108	229	121	108	229
Šajnovac — Шајновац	11	—	11	11	84	47	37	84	47	37	84
Velika Župa — Велика Жупа	8	1	9[5]	8	70	36	34	70	36	34	70
Vidinlije, *s. opć.* — **Видинлије.**											
Dolac — Долац	34	5	39[6]	34	248	131	117	248	118	108	226
Dragnić — Драгнић	34	6	40[7]	34	200	110	90	200	25	13	38
Hrbljina — Хрбљина	30	20	50[8]	30	86	83	3	86	29	1	30
Karlovac — Карловац	19	—	19	19	139	69	70	139	69	70	139
Kopići — Копићи	19	13	32[9]	19	184	96	88	184	29	31	60
Raškova Glavica — Рашкова Главица	9	—	9	9	76	37	39	76	37	39	76
Skucani — Скуцани	17	1	18	17	183	102	81	183	102	81	183
Staro Selo — Старо Село	15	1	16	15	110	50	60	110	50	60	110
Vidinlije — Видинлије	77	10	87[10]	77	458	259	199	458	55	38	93
Zaglavica — Заглавица	10	—	10	10	90	45	45	90	45	45	90
Vidovo Selo, *s. opć.* — **Видово Село.**											
Mokronoge — Мокроноге	86	—	86	86	727	374	353	727	374	353	727
Mrgje — Мрђе	82	13	95[11]	82	524	277	247	524	277	247	524
Podgreda — Подгреда	4	—	4	4	21	7	14	21	7	14	21
Vidovo Selo — Видово Село	72	33	105[12]	72	552	299	253	552	299	253	552
Cijeli kotar Цијели котар	2696	509	3205[13][14]	2836	20470	11079	9366	20445	8480	7315	15795

Kotar: Котар: Jajce — Јајце.

Babići, *s. opć.* — **Бабићи.**											
Babići — Бабићи	71	6	77	73	673	366	307	673	366	307	673
Babin Do — Бабин До	63	—	63	65	552	304	243	547	303	241	544.
Ljuša — Љуша	52	4	56	55	450	232	218	450	229	215	444
Podobzir — Подобзир	28	1	29	32	324	183	141	324	183	141	324
Barevo, *s. opć.* — **Барево.**											
Brdo — Брдо	9	—	9	10	57	29	28	57	—	—	—
Brgjani — Брђани	25	3	28	26	180	108	72	180	33	22	55
Dubrave — Дубраве	12	5	17	13	61	37	24	61	21	18	39
Gladovići — Гладовићи	30	1	31	31	291	160	131	291	15	7	22
Klimenta — Климента	9	1	10	11	54	24	30	54	—	—	—
Mačkovica — Мачковица	9	—	9	10	59	34	25	59	7	9	16
Mahala — Махала	32	3	35	36	184	98	86	184	12	8	20
Peratovci — Пературовци	15	—	15	21	175	93	82	175	—	—	—
Prudi — Пруди	21	6	27	24	130	71	59	130	—	—	—
Pšenik — Пшеник	24	1	25	32	203	107	96	203	—	—	—

---

[1] Od ovih 9 planinskih koliba — Од ових 9 планинских колиба.
[2] Od ovih 16 planinskih koliba. — Од ових 16 планинских колиба.
[3] Od ovih 20 planinskih koliba. — Од ових 20 планинских колиба.
[4] Od ovih 6 planinskih koliba. — Од ових 6 планинских колиба.
[5] Od ovih 1 planinska koliba. — Од ових 1 планинска колиба.
[6] Od ovih 4 planinske kolibe. — Од ових 4 планинске колибе.
[7] Od ovih 5 planinskih koliba. — Од ових 5 планинских колиба.
[8] Od ovih 50 planinskih koliba. — Од ових 50 планинских колиба.
[9] Od ovih 10 planinskih koliba. — Од ових 10 планинских колиба.
[10] Od ovih 8 planinskih koliba. — Од ових 8 планинских колиба.
[11] Od ovih 14 planinskih koliba. Од ових 14 планинских колиба.
[12] Od ovih 33 planinske kolibe. — Од ових 33 планинске колибе.
[13] Od ovih 458 planinskih koliba. — Од ових 458 планинских колиба.
[14] Osim toga 79 šumskih radničkih baraka. — Осим тога 79 шумских радничких барака.

Kotar: Glamoč — Котар: Гламоч.

Присутно цивилно житељство

Muslimani Муслимани			Katolici — Католици						Jevreji — Јевреји						Evangelici Евангелици			Ostali — Остали
			rimo-katolici римо-католици			grko-katolici грко-католици			sefardički (Španj.) сефардички (Шпањ.)			drugi — други						
muško мушко	žensko женско	ukupno укупно	muško мушко	žensko женско	ukupno укупно	muško мушко	žensko женско	ukupno укупно	muško мушко	žensko женско	ukupno укупно	muško мушко	žensko женско	ukupno укупно	muško мушко	žensko женско	ukupno укупно	
—	—	—	—	—	—	—	—	—	—	—	—	—	—	—	—	—	—	—
—	—	—	—	—	—	—	—	—	—	—	—	—	—	—	—	—	—	—
—	—	—	—	—	—	—	—	—	—	—	—	—	—	—	—	—	—	—
—	—	—	—	—	—	—	—	—	—	—	—	—	—	—	—	—	—	—
—	—	—	—	—	—	—	—	—	—	—	—	—	—	—	—	—	—	—
—	—	—	—	—	—	—	—	—	—	—	—	—	—	—	—	—	—	—
—	—	—	2	1	3	—	—	—	—	—	—	—	—	—	—	—	—	—
—	—	—	—	—	—	—	—	—	—	—	—	—	—	—	—	—	—	—
—	—	—	—	—	—	—	—	—	—	—	—	—	—	—	—	—	—	—
—	—	—	—	—	—	—	—	—	—	—	—	—	—	—	—	—	—	—
—	—	—	—	—	—	—	—	—	—	—	—	—	—	—	—	—	—	—
13	9	22	—	—	—	—	—	—	—	—	—	—	—	—	—	—	—	—
54	42	96	31	35	66	—	—	—	—	—	—	—	—	—	—	—	—	—
—	—	—	54	2	56	—	—	—	—	—	—	—	—	—	—	—	—	—
—	—	—	—	—	—	—	—	—	—	—	—	—	—	—	—	—	—	—
30	23	53	37	34	71	—	—	—	—	—	—	—	—	—	—	—	—	—
—	—	—	—	—	—	—	—	—	—	—	—	—	—	—	—	—	—	—
—	—	—	—	—	—	—	—	—	—	—	—	—	—	—	—	—	—	—
—	—	—	—	—	—	—	—	—	—	—	—	—	—	—	—	—	—	—
150	116	266	54	45	99	—	—	—	—	—	—	—	—	—	—	—	—	—
—	—	—	—	—	—	—	—	—	—	—	—	—	—	—	—	—	—	—
—	—	—	—	—	—	—	—	—	—	—	—	—	—	—	—	—	—	—
—	—	—	—	—	—	—	—	—	—	—	—	—	—	—	—	—	—	—
—	—	—	—	—	—	—	—	—	—	—	—	—	—	—	—	—	—	—
—	—	—	—	—	—	—	—	—	—	—	—	—	—	—	—	—	—	—
1803	1545	3348	632	503	1135	159	—	159	—	—	—	4	1	5	1	2	3[1]	—

Kotar: Jajce — Котар: Јајце.

—	—	—	—	—	—	—	—	—	—	—	—	—	—	—	—	—	—	—
1	—	1	—	2	2	—	—	—	—	—	—	—	—	—	—	—	—	—
—	—	—	3	3	6	—	—	—	—	—	—	—	—	—	—	—	—	—
—	—	—	—	—	—	—	—	—	—	—	—	—	—	—	—	—	—	—
—	—	—	29	28	57	—	—	—	—	—	—	—	—	—	—	—	—	—
31	26	57	44	24	68	—	—	—	—	—	—	—	—	—	—	—	—	—
1	—	1	15	6	21	—	—	—	—	—	—	—	—	—	—	—	—	—
—	—	—	145	124	269	—	—	—	—	—	—	—	—	—	—	—	—	—
—	—	—	24	30	54	—	—	—	—	—	—	—	—	—	—	—	—	—
—	—	—	27	16	43	—	—	—	—	—	—	—	—	—	—	—	—	—
83	75	158	3	3	6	—	—	—	—	—	—	—	—	—	—	—	—	—
6	3	9	87	79	166	—	—	—	—	—	—	—	—	—	—	—	—	—
34	26	60	37	33	70	—	—	—	—	—	—	—	—	—	—	—	—	—
102	93	195	5	3	8	—	—	—	—	—	—	—	—	—	—	—	—	—

---

[1] *1 augsb. konf., 2 helv. konf.*

Kotar: Котар: Jajce — Јајце.

Politička općina Mjesto Политичка општина Мјесто	Kuće — Куће			Stanarske stranke Станарске странке	Prisutno žiteljstvo sa vojništvom Присутно житељство са војништвом	Prisutno civilno žiteljstvo					
	nastanjene настањене	nenastanjene ненастањене	ukupno укупно			muško — мушко	žensko — женско	ukupno укупно	Srpsko-pravoslavni Српско-православни		
									muško мушко	žensko женско	ukupno укупно
Bešpelj, *s. opć.* — **Бешпељ.**											
Cvitovići — Цвитовићи	32	—	32	34	188	106	82	188	—	—	—
Doljevac — Дољевац	16	1	17	17	94	53	41	94	—	—	—
Donji Bešpelj — Доњи Бешпељ	41	—	41	42	363	202	161	363	—	—	—
Gornji Bešpelj — Горњи Бешпељ	37	1	38	40	271	165	106	271	2	2	4
Seoci — Сеоци	24	1	25	26	215	110	105	215	—	—	—
Smionica — Смионица	36	3	39	45	237	136	101	237	12	11	23
Crepanjska, *s. opć.* — **Црепањска.**											
Bijokovina — Бијоковина	25	—	25	25	140	78	62	140	32	34	66
Božikovac — Божиковац	6	2	8	6	48	26	22	48	23	18	41
Brvanci — Брванци	13	1	14	13	145	83	62	145	83	62	145
Bukovica — Буковица	52	2	54	52	338	187	151	338	148	121	269
Dubrava — Дубрава	18	2	20	19	149	80	69	149	49	44	93
Grdovo — Грдово	15	4	19	15	148	78	70	148	78	70	148
Kokići — Кокићи	13	2	15	13	96	53	43	96	—	—	—
Krezluk — Крезлук	8	2	10	8	57	35	22	57	35	22	57
Obraduše — Обрадуше	5	—	5	5	46	24	22	46	24	22	46
Rijeka — Ријека	24	1	25	30	149	88	61	149	24	17	41
Stare Kuće — Старе Куће	11	—	11	12	76	40	36	76	40	36	76
Šerići — Шерићи	18	1	19	22	129	76	53	129	44	26	70
Ćusine, *s. opć.* — **Ћусине.**											
Bravnice — Бравнице	13	2	15	13	74	43	31	74	23	16	39
Brišće — Бришће	20	—	20	20	132	73	59	132	73	59	132
Ćusine — Ћусине	9	2	11	11	100	54	46	100	54	46	100
Zaskoplje — Заскопље	19	3	22	20	89	48	41	89	31	31	62
Dnoluka, *s. opć.* — **Днолука.**											
Bare — Баре	6	—	6	8	38	23	15	38	—	—	—
Bistrica — Бистрица	61	13	74	66	410	230	180	410	—	—	—
Bučići — Бучићи	15	5	20	15	150	78	72	150	—	—	—
Bulići — Булићи	43	2	45	50	261	148	113	261	5	4	9
Bungurovina — Бунгуровина	8	—	8	8	49	29	20	49	—	—	—
Divičani — Дивичани	45	8	53	46	250	135	115	250	2	3	5
Donja Lupnica — Доња Лупница	38	1	39	40	208	112	96	208	—	—	—
Doribaba — Дорибаба	42	1	43	45	259	142	117	259	—	—	—
Gornja Lupnica — Горња Лупница	18	1	19	20	111	66	45	111	—	—	—
Karići — Карићи	14	1	15	18	96	54	42	96	—	—	—
Kruščica — Крушчица	39	3	42	43	293	165	128	293	23	9	32
Kuprešani — Купрешани	29	1	30	32	222	129	93	222	—	—	—
Lendići — Лендићи	39	6	45	41	236	124	112	236	30	23	53
Magarovci — Магаровци	9	2	11	9	93	53	40	93	—	—	—
Podlipci — Подлипци	16	1	17	17	102	59	43	102	—	—	—
Podmilačje — Подмилачје	43	5	48	45	217	130	87	217	—	—	—
Pothum — Потхум	15	2	17	16	88	49	39	88	4	1	5
Šibenica — Шибеница	57	11	68	63	349	202	147	349	—	—	—
Vukićevci — Вукићевци	24	—	24	27	197	111	86	197	—	—	—
Grbavica, *s. opć.* — **Грбавица.**											
Čuklići — Чуклићи	30	—	30	30	374	211	163	374	211	163	374
Grbavica — Грбавица	31	3	34	31	215	126	89	215	125	89	214
Greda — Греда	31	2	33	31	271	150	121	271	150	121	271
Kneževići — Кнежевићи	36	—	36	36	272	147	125	272	147	125	272
Natpolje — Натпоље	46	2	48	48	436	234	202	436	231	202	433
Jajce, *gr. opć.* — **Јајце.**											
Jajce — Јајце	659	48	707[1]	871	4366	2243	1993	4236	191	134	325
Jezero-Prisoje, *s. opć.* — **Језеро-Присоје.**											
Čerkazovići — Черказовићи	30	3	33	32	187	112	75	187	61	45	106
Gavrići — Гаврићи	35	1	36	35	211	114	97	211	95	83	178
Gogići — Гогићи	11	3	14	11	84	49	35	84	49	35	84
Gjumezlije — Ђумезлије	37	9	46	38	235	140	95	235	87	66	153
Hotomalj — Хотомаљ	24	1	25	24	92	47	45	92	—	—	—

---

[1] Osim toga 3 vojničke barake. — Осим тога 3 војничке бараке.

Присутно цивилно житељство

Muslimani Муслимани			Katolici — Католици						Jevreji — Јевреји						Evangelici Евангелици			Ostali — Остали
			rimo-katolici римо-католици			grko-katolici грко-католици			sefardički (Španj.) сефардички (Шпањ.)			drugi — други						
muško мушко	žensko женско	ukupno укупно	muško мушко	žensko женско	ukupno укупно	muško мушко	žensko женско	ukupno укупно	muško мушко	žensko женско	ukupno укупно	muško мушко	žensko женско	ukupno укупно	muško мушко	žensko женско	ukupno укупно	
45	39	84	61	43	104	—	—	—	—	—	—	—	—	—	—	—	—	—
21	21	42	32	20	52	—	—	—	—	—	—	—	—	—	—	—	—	—
63	49	112	139	112	251	—	—	—	—	—	—	—	—	—	—	—	—	—
46	31	77	117	73	190	—	—	—	—	—	—	—	—	—	—	—	—	—
—	—	—	110	105	215	—	—	—	—	—	—	—	—	—	—	—	—	—
25	27	52	99	63	162	—	—	—	—	—	—	—	—	—	—	—	—	—
46	28	74	—	—	—	—	—	—	—	—	—	—	—	—	—	—	—	—
—	—	—	3	4	7	—	—	—	—	—	—	—	—	—	—	—	—	—
—	—	—	—	—	—	—	—	—	—	—	—	—	—	—	—	—	—	—
39	30	69	—	—	—	—	—	—	—	—	—	—	—	—	—	—	—	—
31	25	56	—	—	—	—	—	—	—	—	—	—	—	—	—	—	—	—
—	—	—	—	—	—	—	—	—	—	—	—	—	—	—	—	—	—	—
53	43	96	—	—	—	—	—	—	—	—	—	—	—	—	—	—	—	—
—	—	—	—	—	—	—	—	—	—	—	—	—	—	—	—	—	—	—
—	—	—	—	—	—	—	—	—	—	—	—	—	—	—	—	—	—	—
—	—	—	64	44	108	—	—	—	—	—	—	—	—	—	—	—	—	—
—	—	—	—	—	—	—	—	—	—	—	—	—	—	—	—	—	—	—
32	27	59	—	—	—	—	—	—	—	—	—	—	—	—	—	—	—	—
15	11	26	5	4	9	—	—	—	—	—	—	—	—	—	—	—	—	—
—	—	—	—	—	—	—	—	—	—	—	—	—	—	—	—	—	—	—
—	—	—	—	—	—	—	—	—	—	—	—	—	—	—	—	—	—	—
15	9	24	2	1	3	—	—	—	—	—	—	—	—	—	—	—	—	—
—	—	—	23	15	38	—	—	—	—	—	—	—	—	—	—	—	—	—
40	27	67	190	153	343	—	—	—	—	—	—	—	—	—	—	—	—	—
78	72	150	—	—	—	—	—	—	—	—	—	—	—	—	—	—	—	—
63	55	118	80	54	134	—	—	—	—	—	—	—	—	—	—	—	—	—
8	7	15	21	13	34	—	—	—	—	—	—	—	—	—	—	—	—	—
99	80	179	34	32	66	—	—	—	—	—	—	—	—	—	—	—	—	—
81	69	150	31	27	58	—	—	—	—	—	—	—	—	—	—	—	—	—
32	35	67	110	82	192	—	—	—	—	—	—	—	—	—	—	—	—	—
57	35	92	9	10	19	—	—	—	—	—	—	—	—	—	—	—	—	—
2	2	4	52	40	92	—	—	—	—	—	—	—	—	—	—	—	—	—
138	117	255	4	2	6	—	—	—	—	—	—	—	—	—	—	—	—	—
68	52	120	61	41	102	—	—	—	—	—	—	—	—	—	—	—	—	—
83	77	160	11	12	23	—	—	—	—	—	—	—	—	—	—	—	—	—
—	—	—	53	40	93	—	—	—	—	—	—	—	—	—	—	—	—	—
33	25	58	26	18	44	—	—	—	—	—	—	—	—	—	—	—	—	—
—	—	—	130	87	217	—	—	—	—	—	—	—	—	—	—	—	—	—
15	9	24	30	29	59	—	—	—	—	—	—	—	—	—	—	—	—	—
117	94	211	85	53	138	—	—	—	—	—	—	—	—	—	—	—	—	—
6	1	7	105	85	190	—	—	—	—	—	—	—	—	—	—	—	—	—
—	—	—	—	—	—	—	—	—	—	—	—	—	—	—	—	—	—	—
1	—	1	—	—	—	—	—	—	—	—	—	—	—	—	—	—	—	—
—	—	—	—	—	—	—	—	—	—	—	—	—	—	—	—	—	—	—
—	—	—	—	—	—	—	—	—	—	—	—	—	—	—	—	—	—	—
3	—	3	—	—	—	—	—	—	—	—	—	—	—	—	—	—	—	—
829	713	1542	1175	1090	2265	4	3	7	24	31	55	13	13	26	6	9	15[1]	1[2]
51	30	81	—	—	—	—	—	—	—	—	—	—	—	—	—	—	—	—
—	—	—	19	14	33	—	—	—	—	—	—	—	—	—	—	—	—	—
—	—	—	—	—	—	—	—	—	—	—	—	—	—	—	—	—	—	—
53	29	82	—	—	—	—	—	—	—	—	—	—	—	—	—	—	—	—
47	45	92	—	—	—	—	—	—	—	—	—	—	—	—	—	—	—	—

---

[1] *13 augsb. konf., 2 helv. konf.*
[2] *bezvj.*

Kotar: Котар: Jajce — Јајце.

Politička općina Mjesto **Политичка опћина** Мјесто	Kuće — Куће			Stanarske stranke Станарске странке	Prisutno žiteljstvo sa vojništvom Присутно житељство са војништвом	Prisutno civilno žiteljstvo					
	nastanjene настањене	nenastanjene ненастањене	ukupno укупно			muško — мушко	žensko — женско	ukupno укупно	Srpsko-pravoslavni Српско-православни		
									muško мушко	žensko женско	ukupno укупно
Jezero — Језеро	141	24	165	164	712	362	350	712	46	45	91
Jezurine — Језурине	16	3	19	19	110	51	59	110	1	6	7
Ljoljići — Љољићи	45	6	51	46	224	125	99	224	59	47	106
Savatići — Саватићи	7	1	8	7	55	30	25	55	19	20	39
Žaovine — Жаовине	30	12	42	31	169	87	82	169	61	58	119
Mile, *s. opć.* — **Миле.**											
Borci — Борци	36	5	41	37	237	142	95	237	88	50	138
Mile — Миле	48	5	53	50	310	169	141	310	10	10	20
Vrbica — Врбица	27	2	29	28	194	97	97	194	4	3	7
Pljeva [Pliva], *s. opć.* — **Пљева [Плива].**											
Brgjani — Брђани	37	3	40	38	258	143	115	258	143	115	258
Ćosići — Ћосићи	13	—	13	13	98	56	42	98	—	—	—
Glavaši — Главаши	5	1	6	7	35	19	16	35	—	—	—
Kudići — Кудићи	14	—	14	16	90	48	42	90	—	—	—
Lekići — Лекићи	6	2	8	6	54	25	29	54	25	29	54
Majevac — Мајевац	58	1	59	58	443	239	204	443	239	204	443
Olići — Олићи	31	1	32	31	252	145	107	252	144	105	249
Pljevski Podovi — Пљевски Подови	22	3	25	23	200	113	87	200	112	87	199
Sarići — Сарићи	65	9	74	65	459	256	203	459	194	159	353
Šarampov — Шарампов	14	2	16	15	89	48	41	89	7	5	12
Pougarje, *s. opć.* — **Поугарје.**											
Bajtačići — Бајтачићи	9	1	10	9	57	31	26	57	—	—	—
Brnjići — Брњићи	37	1	38	38	211	116	95	211	—	—	—
Bunar — Бунар	8	—	8	9	94	52	42	94	—	—	—
Davidovići — Давидовићи	16	—	16	18	115	67	48	115	—	—	—
Donji Orašac — Доњи Орашац	6	—	6	6	71	38	33	71	—	—	—
Gornji Orašac — Горњи Орашац	17	1	18	17	145	75	70	145	—	—	—
Jejići — Јејићи	6	—	6	6	46	27	19	46	—	—	—
Kričići — Кричићи	21	2	23	22	138	76	62	138	—	—	—
Melina — Мелина	31	—	31	31	369	203	166	369	—	—	—
Mijatovići — Мијатовићи	13	1	14	13	81	46	35	81	—	—	—
Milaševci — Милашевци	14	1	15	15	114	63	51	114	—	—	—
Pavlovići — Павловићи	6	2	8	6	57	36	21	57	—	—	—
Prisjeka — Присјека	9	—	9	9	75	46	29	75	4	4	8
Slijepčevići — Слијепчевићи	7	—	7	7	38	23	15	38	—	—	—
Vukovići — Вуковићи	12	1	13	12	158	78	80	158	—	—	—
Zapeće — Запеће	13	2	15	13	118	68	50	118	—	—	—
Zasavice — Засавице	9	—	9	9	81	50	31	81	—	—	—
Zubovići — Зубовићи	19	2	21	19	100	58	42	100	—	—	—
Staro Selo, *s. opć.* — **Старо Село.**											
Doganovci — Догановци	34	1	35	40	159	87	72	159	2	3	5
Ipota — Ипота	23	3	26	25	145	82	63	145	58	48	106
Kasumi — Касуми	14	—	14	16	82	48	34	82	18	13	31
Osmići — Осмићи	6	—	6	6	23	13	10	23	—	—	—
Selište — Селиште	17	—	17	20	106	59	47	106	—	—	—
Sokolina — Соколина	28	7	35	28	179	101	78	179	13	16	29
Staro Selo — Старо Село	48	13	61	55	348	183	165	348	32	23	55
Strojice, *s. opć.* — **Стројице.**											
Gjukići — Ђукићи	35	3	38	36	372	193	179	372	193	179	372
Lipovača — Липовача	35	1	36	35	315	179	136	315	179	136	315
Podosoje — Подосоје	26	3	29	28	208	122	86	208	122	86	208
Popuže — Попуже	22	2	24	22	253	128	125	253	128	125	253
Todorići — Тодорићи	27	1	28	29	346	179	167	346	179	167	346
Stupna, *s. opć.* — **Ступна.**											
Alinovac — Алиновац	7	2	9	7	32	21	11	32	21	11	32
Brdo — Брдо	14	5	19	16	126	62	64	126	62	64	126
Dočić — Дочић	12	1	13	12	72	37	35	72	37	35	72
Donja Mahala — Доња Махала	19	2	21	22	86	45	41	86	7	8	15
Glavica — Главица	15	2	17	17	110	62	48	110	62	48	110

Присутно цивилно житељство

Muslimani Муслимани			Katolici — Католици						Jevreji — Јевреји						Evangelici Евангелици			Ostali — Остали
			rimo-katolici римо-католици			grko-katolici грко-католици			sefardički (Španj.) сефардички (Шпањ.)			drugi — други						
muško мушко	žensko женско	ukupno укупно	muško мушко	žensko женско	ukupno укупно	muško мушко	žensko женско	ukupno укупно	muško мушко	žensko женско	ukupno укупно	muško мушко	žensko женско	ukupno укупно	muško мушко	žensko женско	ukupno укупно	
312	301	613	4	4	8	—	—	—	—	—	—	—	—	—	—	—	—	—
50	53	103	—	—	—	—	—	—	—	—	—	—	—	—	—	—	—	—
66	52	118	—	—	—	—	—	—	—	—	—	—	—	—	—	—	—	—
—	—	—	11	5	16	—	—	—	—	—	—	—	—	—	—	—	—	—
26	24	50	—	—	—	—	—	—	—	—	—	—	—	—	—	—	—	—
—	—	—	54	45	99	—	—	—	—	—	—	—	—	—	—	—	—	—
3	1	4	156	130	286	—	—	—	—	—	—	—	—	—	—	—	—	—
8	7	15	85	87	172	—	—	—	—	—	—	—	—	—	—	—	—	—
—	—	—	—	—	—	—	—	—	—	—	—	—	—	—	—	—	—	—
56	42	98	—	—	—	—	—	—	—	—	—	—	—	—	—	—	—	—
19	16	35	—	—	—	—	—	—	—	—	—	—	—	—	—	—	—	—
48	42	90	—	—	—	—	—	—	—	—	—	—	—	—	—	—	—	—
—	—	—	—	—	—	—	—	—	—	—	—	—	—	—	—	—	—	—
—	—	—	—	—	—	—	—	—	—	—	—	—	—	—	—	—	—	—
1	2	3	—	—	—	—	—	—	—	—	—	—	—	—	—	—	—	—
—	—	—	1	—	1	—	—	—	—	—	—	—	—	—	—	—	—	—
62	44	106	—	—	—	—	—	—	—	—	—	—	—	—	—	—	—	—
41	36	77	—	—	—	—	—	—	—	—	—	—	—	—	—	—	—	—
—	—	—	31	26	57	—	—	—	—	—	—	—	—	—	—	—	—	—
—	—	—	116	95	211	—	—	—	—	—	—	—	—	—	—	—	—	—
—	—	—	52	42	94	—	—	—	—	—	—	—	—	—	—	—	—	—
—	—	—	67	48	115	—	—	—	—	—	—	—	—	—	—	—	—	—
6	5	11	32	28	60	—	—	—	—	—	—	—	—	—	—	—	—	—
—	—	—	75	70	145	—	—	—	—	—	—	—	—	—	—	—	—	—
—	—	—	27	19	46	—	—	—	—	—	—	—	—	—	—	—	—	—
—	—	—	76	62	138	—	—	—	—	—	—	—	—	—	—	—	—	—
—	—	—	203	166	369	—	—	—	—	—	—	—	—	—	—	—	—	—
—	—	—	46	35	81	—	—	—	—	—	—	—	—	—	—	—	—	—
—	—	—	63	51	114	—	—	—	—	—	—	—	—	—	—	—	—	—
—	—	—	36	21	57	—	—	—	—	—	—	—	—	—	—	—	—	—
2	1	3	40	24	64	—	—	—	—	—	—	—	—	—	—	—	—	—
—		—	23	15	38	—	—	—	—	—	—	—	—	—	—	—	—	—
—	—	—	78	80	158	—	—	—	—	—	—	—	—	—	—	—	—	—
—	—	—	68	50	118	—	—	—	—	—	—	—	—	—	—	—	—	—
1	—	1	49	31	80	—	—	—	—	—	—	—	—	—	—	—	—	—
—	—	—	58	42	100	—	—	—	—	—	—	—	—	—	—	—	—	—
82	65	147	3	4	7	—	—	—	—	—	—	—	—	—	—	—	—	—
24	15	39	—	—	—	—	—	—	—	—	—	—	—	—	—	—	—	—
30	21	51	—	—	—	—	—	—	—	—	—	—	—	—	—	—	—	—
13	10	23	—	—	—	—	—	—	—	—	—	—	—	—	—	—	—	—
59	47	106	—	—	—	—	—	—	—	—	—	—	—	—	—	—	—	—
88	62	150	—	—	—	—	—	—	—	—	—	—	—	—	—	—	—	—
148	137	285	3	5	8	—	—	—	—	—	—	—	—	—	—	—	—	—
—	—	—	—	—	—	—	—	—	—	—	—	—	—	—	—	—	—	—
—	—	—	—	—	—	—	—	—	—	—	—	—	—	—	—	—	—	—
—	—	—	—	—	—	—	—	—	—	—	—	—	—	—	—	—	—	—
—	—	—	—	—	—	—	—	—	—	—	—	—	—	—	—	—	—	—
—	—	—	—	—	—	—	—	—	—	—	—	—	—	—	—	—	—	—
—	—	—	—	—	—	—	—	—	—	—	—	—	—	—	—	—	—	—
—	—	—	—	—	—	—	—	—	—	—	—	—	—	—	—	—	—	—
—	—	—	—	—	—	—	—	—	—	—	—	—	—	—	—	—	—	—
38	32	70	—	1	1	—	—	—	—	—	—	—	—	—	—	—	—	—
—	—	—	—	—	—	—	—	—	—	—	—	—	—	—	—	—	—	—

Kotar: Котар: Jajce — Jajце.

Politička općina Mjesto Политичка опћина Мјесто	Kuće — Куће nastanjene настањене	Kuće — Куће nenastanjene ненастањене	Kuće — Куће ukupno укупно	Stanarske stranke Станарске странке	Prisutno žiteljstvo sa vojništvom Присутно житељство са војништвом	Prisutno civilno žiteljstvo muško — мушко	Prisutno civilno žiteljstvo žensko — женско	Prisutno civilno žiteljstvo ukupno укупно	Srpsko-pravoslavni Српско-православни muško мушко	Srpsko-pravoslavni Српско-православни žensko женско	Srpsko-pravoslavni Српско-православни ukupno укупно
Gornja Mahala — Горња Махала	9	—	9	9	46	23	23	46	17	17	34
Jovišići — Јовишићи	8	—	8	8	77	40	37	77	40	37	77
Kovačevac — Ковачевац	19	4	23	19	125	66	59	125	66	59	125
Perućica — Перућица	16	1	17	16	112	63	49	112	63	49	112
Poljice — Пољице	13	3	16	13	71	39	32	71	39	32	71
Radići — Радићи	7	1	8	7	45	29	16	45	29	16	45
Tonkovac — Тонковац	22	2	24	22	219	110	109	219	110	109	219
Šipovo, *s. opć.* — **Шипово.**											
Bešnjevo — Бешњево	66	6	72	74	420	235	185	420	75	59	134
Duljci — Дуљци	50	5	55	56	267	148	119	267	58	45	103
Ljubovo — Љубово	102	8	110	108	595	330	265	595	206	167	373
Šipovo — Шипово	63	7	70	67	368	198	170	368	37	39	76
Vražići — Вражићи	73	7	80	78	481	241	240	481	132	141	273
Vaganj, *s. opć.* — **Вагањ.**											
Pribeljci — Прибељци	86	4	90	96	873	475	398	873	475	398	873
Vaganj — Вагањ	68	5	73	73	660	383	277	660	377	277	654
Vienac, *s. opć.* — **Виенац.**											
Bavar — Бавар	20	4	24	24	187	103	84	187	57	55	112
Bilinčić — Билинчић	4	1	5	4	32	25	7	32	25	7	32
Cipići — Ципићи	9	1	10	9	75	43	32	75	37	27	64
Ćojluk — Ћојлук	4	1	5	4	42	27	15	42	27	15	42
Dobro Brdo — Добро Брдо	12	3	15	12	101	53	48	101	15	12	27
Drenov Do — Дренов До	33	5	38	40	240	135	105	240	131	101	232
Gorica — Горица	6	—	6	6	54	27	27	54	27	27	54
Grabanta — Грабанта	15	—	15	18	93	48	45	93	23	26	49
Šanjkara — Шањкара	12	1	13	14	90	52	38	90	52	38	90
Vienac — Виенац	59	7	66	68	279	143	136	279	21	21	42
Volari, *s. opć.* — **Волари.**											
Čifluk — Чифлук	40	5	45	42	308	161	147	308	140	125	265
Donji Mujdžići — Доњи Мујџићи	28	4	32	28	220	122	98	220	118	96	214
Donji Volari — Доњи Волари	48	8	56	50	232	115	117	232	48	46	94
Gorica — Горица	16	2	18	16	164	90	74	164	90	74	164
Gornji Mujdžići — Горњи Мујџићи	77	10	87	80	485	276	209	485	177	131	308
Gornji Volari — Горњи Волари	35	11	46	36	212	126	86	212	43	33	76
Krčevine — Крчевине	38	5	43	39	365	208	157	365	207	157	364
Mačila — Мачила	31	9	40	32	207	127	80	207	97	62	159
Močioci — Мочиоци	15	2	17	16	135	75	60	135	74	60	134
Cijeli kotar Цијели котар	4740	468	5208[1]	5234	33948	18541	15272	33813	8757	7175	15932

Kotar: Котар: Livno — Ливно.

Baljci, *s. opć.* — **Баљци.**											
Baljci — Баљци	34	9	43	34	241	131	110	241	94	75	169
Bastasi, *s. opć.* — **Бастаси.**											
Bastasi — Бастаси	61	7	68	61	445	222	223	445	221	223	444
Bila, *s. opć.* — **Била.**											
Bila — Била	69	1	70	69	557	296	261	557	11	9	20
Bogdaši, *s. opć.* — **Богдаши.**											
Bogdaši — Богдаши	42	1	43	42	374	195	179	374	195	179	374

---

[1] Osim toga 3 vojničke barake. — Осим тога 3 војничке бараке.

Kotar: Котар: Jajce — Јајце.

Присутно цивилно житељство

Muslimani Муслимани			Katolici — Католици						Jevreji — Јевреји						Evangelici Евангелици			Ostali — Остали
			rimo-katolici римо-католици			grko-katolici грко-католици			sefardički (Španj.) сефардички (Шпањ.)			drugi — други						
muško мушко	žensko женско	ukupno укупно	muško мушко	žensko женско	ukupno укупно	muško мушко	žensko женско	ukupno укупно	muško мушко	žensko женско	ukupno укупно	muško мушко	žensko женско	ukupno укупно	muško мушко	žensko женско	ukupno укупно	
6	6	12	—	—	—	—	—	—	—	—	—	—	—	—	—	—	—	—
—	—	—	—	—	—	—	—	—	—	—	—	—	—	—	—	—	—	—
—	—	—	—	—	—	—	—	—	—	—	—	—	—	—	—	—	—	—
—	—	—	—	—	—	—	—	—	—	—	—	—	—	—	—	—	—	—
—	—	—	—	—	—	—	—	—	—	—	—	—	—	—	—	—	—	—
—	—	—	—	—	—	—	—	—	—	—	—	—	—	—	—	—	—	—
—	—	—	—	—	—	—	—	—	—	—	—	—	—	—	—	—	—	—
160	126	286	—	—	—	—	—	—	—	—	—	—	—	—	—	—	—	—
90	74	164	—	—	—	—	—	—	—	—	—	—	—	—	—	—	—	—
124	98	222	—	—	—	—	—	—	—	—	—	—	—	—	—	—	—	—
158	122	280	3	9	12		—	—	—	—	—	—	—	—	—	—	—	—
109	99	208	—	—	—	—	—	—	—	—	—	—	—	—	—	—	—	—
—	—	—	—	—	—	—	—	—	—	—	—	—	—	—	—	—	—	—
6	—	6	—	—	—	—	—	—	—	—	—	—	—	—	—	—	—	—
46	29	75	—	—	—	—	—	—	—	—	—	—	—	—	—	—	—	—
—	—	—	—	—	—	—	—	—	—	—	—	—	—	—	—	—	—	—
6	5	11	—	—	—	—	—	—	—	—	—	—	—	—	—	—	—	—
—	—	—	—	—	—	—	—	—	—	—	—	—	—	—	—	—	—	—
38	36	74	—	—	—	—	—	—	—	—	—	—	—	—	—	—	—	—
—	—	—	4	4	8	—	—	—	—	—	—	—	—	—	—	—	—	—
—	—	—	—	—	—	—	—	—	—	—	—	—	—	—	—	—	—	—
25	19	44	—	—	—	—	—	—	—	—	—	—	—	—	—	—	—	—
—	—	—	—	—	—	—	—	—	—	—	—	—	—	—	—	—	—	—
116	104	220	6	11	17	—	—	—	—	—	—	—	—	—	—	—	—	—
21	22	43	—	—	—	—	—	—	—	—	—	—	—	—	—	—	—	—
—	—	—	4	2	6	—	—	—	—	—	—	—	—	—	—	—	—	—
67	71	138	—	—	—	—	—	—	—	—	—	—	—	—	—	—	—	—
—	—	—	—	—	—	—	—	—	—	—	—	—	—	—	—	—	—	—
99	78	177	—	—	—	—	—	—	—	—	—	—	—	—	—	—	—	—
83	53	136	—	—	—	—	—	—	—	—	—	—	—	—	—	—	—	—
1	—	1	—	—	—	—	—	—	—	—	—	—	—	—	—	—	—	—
30	18	48	—	—	—	—	—	—	—	—	—	—	—	—	—	—	—	—
1	—	1	—	—	—	—	—	—	—	—	—	—	—	—	—	—	—	—
4962	4112	9074	4774	3929	8703	4	3	7	24	31	55	13	13	26	6	9	15[1]	1[2]

Kotar: Котар Livno — Ливно.

—	—	—	37	35	72	—	—	—	—	—	—	—	—	—	—	—	—	—
1	—	1	—	—	—	—	—	—	—	—	—	—	—	—	—	—	—	—
—	—	—	285	252	537	—	—	—	—	—	—	—	—	—	—	—	—	—
—	—	—	—	—	—	—	—	—	—	—	—	—	—	—	—	—	—	—

---

[1] *13 augsb. konf., 2 helv. konf.*
[2] *bezvj.*

Kotar: Котар: Livno — Ливно.

Politička općina Mjesto Политичка опћина Мјесто	Kuće — Куће			Stanarske stranke Станарске странке	Prisutno žiteljstvo sa vojništvom Присутно житељство са војништвом	Prisutno civilno žiteljstvo					
									Srpsko-pravoslavni Српско-православни		
	nastanjene настањене	nenastanjene ненастањене	ukupno укупно			muško — мушко	žensko — женско	ukupno укупно	muško мушко	žensko женско	ukupno укупно
Bojmonti, *s. opć.* — **Бојмонти.**											
Bojmonti — Бојмонти	37	—	37	37	240	127	113	240	127	113	240
Crni Lug, *s. opć.* — **Црни Луг.**											
Crni Lug — Црни Луг	132	—	132	132	908	478	430	908	473	429	902
Čajić, *s. opć.* — **Чајић.**											
Čajić — Чајић	45	—	45	45	347	182	165	347	—	—	—
Čaprazlije, *s. opć.* — **Чапразлије.**											
Caprazlije — Чапразлије	73	1	74	74	598	313	285	598	248	218	466
Čelebić, *s. opć.* — **Челебић.**											
Čelebić — Челебић	65	2	67	67	724	361	358	719	167	189	356
Čosanlije, *s. opć.* — **Чосанлије.**											
Čosanlije — Чосанлије	20	—	20	20	137	73	64	137	—	—	—
Čuklić, *s. opć.* — **Чуклић.**											
Čuklić — Чуклић	26	—	26	26	226	125	101	226	—	—	—
Dobro, *s. opć.* — **Добро.**											
Dobro — Добро	69	—	69	69	534	287	247	534	—	—	—
Donji Rujani, *s. opć.* — **Доњи Рујани.**											
Donji Rujani — Доњи Рујани	95	4	99	95	814	413	401	814	94	88	182
Držanlije, *s. opć.* — **Држанлије.**											
Držanlije — Држанлије	36	4	40	36	306	156	150	306	—	—	—
Galičić, *s. opć.* — **Галичић.**											
Galičić — Галичић	21	15	36	25	243	124	119	243	—	—	—
Golinjevo, *s. opć.* — **Голињево.**											
Golinjevo — Голињево	109	1	110[1]	110	880	432	448	880	78	83	161
Gornji Rujani, *s. opć.* — **Горњи Рујани.**											
Gornji Rujani — Горњи Рујани	79	1	80	79	579	286	293	579	46	38	84
Grborezi, *s. opć.* — **Грборези.**											
Grborezi — Грборези	58	2	60	58	387	192	195	387	1	2	3
Grgurići, *s. opć.* — **Гргурићи.**											
Grgurići — Гргурићи	75	3	78	75	569	283	286	569	—	—	—
Gubin, *s. opć.* — **Губин.**											
Gubin — Губин	72	1	73	72	575	297	278	575	297	278	575
Kablić, *s. opć.* — **Каблић.**											
Mali Kablić — Мали Каблић	28	—	28	28	146	78	68	146	—	—	—
Veliki Kablić — Велики Каблић	57	1	58	58	415	215	200	415	—	—	—
Kazanci, *s. opć.* — **Казанци.**											
Kazanci — Казанци	55	—	55	55	631	336	295	631	334	295	629

---

[1] Osim toga 1 šator. — Осим тога 1 шатор.

Присутно цивилно житељство

Muslimani Муслимани			Katolici — Католици						Jevreji — Јевреји						Evangelici Евангелици			Ostali — Остали
			rimo-katolici римо-католици			grko-katolici грко-католици			sefardički (Španj.) сефардички (Шпањ.)			drugi — други						
muško мушко	žensko женско	ukupno укупно	muško мушко	žensko женско	ukupno укупно	muško мушко	žensko женско	ukupno укупно	muško мушко	žensko женско	ukupno укупно	muško мушко	žensko женско	ukupno укупно	muško мушко	žensko женско	ukupno укупно	
—	—	—	—	—	—	—	—	—	—	—	—	—	—	—	—	—	—	—
2	—	2	3	1	4	—	—	—	—	—	—	—	—	—	—	—	—	—
—	—	—	182	165	347	—	—	—	—	—	—	—	—	—	—	—	—	—
—	—	—	65	67	132	—	—	—	—	—	—	—	—	—	—	—	—	—
7	—	7	187	169	356	—	—	—	—	—	—	—	—	—	—	—	—	—
—	—	—	73	64	137	—	—	—	—	—	—	—	—	—	—	—	—	—
—	—	—	125	101	226	—	—	—	—	—	—	—	—	—	—	—	—	—
—	—	—	287	247	534	—	—	—	—	—	—	—	—	—	—	—	—	—
2	—	2	317	313	630	—	—	—	—	—	—	—	—	—	—	—	—	—
—	—	—	156	150	306	—	—	—	—	—	—	—	—	—	—	—	—	—
—	—	—	124	119	243	—	—	—	—	—	—	—	—	—	—	—	—	—
121	101	222	233	264	497	—	—	—	—	—	—	—	—	—	—	—	—	—
3	—	3	237	255	492	—	—	—	—	—	—	—	—	—	—	—	—	—
63	65	128	128	128	256	—	—	—	—	—	—	—	—	—	—	—	—	—
28	20	48	255	266	521	—	—	—	—	—	—	—	—	—	—	—	—	—
—	—	—	—	—	—	—	—	—	—	—	—	—	—	—	—	—	—	—
20	12	32	58	56	114	—	—	—	—	—	—	—	—	—	—	—	—	—
37	30	67	178	170	348	—	—	—	—	—	—	—	—	—	—	—	—	—
2	—	2	—	—	—	—	—	—	—	—	—	—	—	—	—	—	—	—

Kotar:
Котар: Livno — Ливно.

Politička općina Mjesto Политичка опћина Мјесто	Kuće — Куће			Stanarske stranke Станарске странке	Prisutno žiteljstvo sa vojništvom Присутно житељство са војништвом	Prisutno civilno žiteljstvo					
	nastanjene настањене	nenastanjene ненастањене	ukupno укупно			muško — мушко	žensko — женско	ukupno укупно	Srpsko-pravoslavni Српско-православни		
									muško мушко	žensko женско	ukupno укупно
Komorani, *s. opć.* — **Коморани.**											
Komorani — Коморани	24	—	24	24	177	93	84	177	6	6	12
Kovačić, *s. opć.* — **Ковачић.**											
Kovačić — Ковачић	27	—	27	27	239	117	122	239	—	—	—
Lipa, *s. opć.* — **Липа.**											
Lipa — Липа	41	—	41	41	333	188	145	333	—	—	—
Lištani, *s. opć.* — **Лиштани.**											
Lištani — Лиштани	61	—	61	61	507	239	268	507	14	16	30
Livno, *gr. opć.* — **Ливно.**											
Livno — Ливно	843	73	916	968	4819	2262	2467	4729	358	425	783
Lusnić, *s. opć.* — **Луснић.**											
Lusnić — Луснић	48	—	48	48	434	219	215	434	—	—	—
Ljubunčić, *s. opć.* — **Љубунчић.**											
Ljubunčić — Љубунчић	53	—	53	53	534	278	256	534	—	—	—
Mali Guber, *s. opć.* — **Мали Губер.**											
Mali Guber — Мали Губер	34	2	36	35	210	125	85	210	—	—	—
Miši, *s. opć.* — **Миши.**											
Miši — Миши	66	5	71	66	444	221	223	444	—	—	—
Nuglašica, *s. opć.* — **Нуглашица.**											
Nuglašica — Нуглашица	101	10	111	101	725	383	342	725	380	342	722
Odžak, *s. opć.* — **Оџак.**											
Odžak — Оџак	62	1	63	62	458	221	237	458	4	3	7
Orguz, *s. opć.* — **Оргуз.**											
Orguz — Оргуз	51	—	51	51	384	216	168	384	—	—	—
Pothum, *s. opć.* — **Потхум.**											
Pothum — Потхум	94	2	96	95	690	378	312	690	—	—	—
Potočani, *s. opć.* — **Поточани.**											
Potočani — Поточани	65	6	71	65	520	278	242	520	56	49	105
Priluka, *s. opć.* — **Прилука.**											
Priluka — Прилука	76	4	80	76	627	335	292	627	14	18	32
Prisap, *s. opć.* — **Присап.**											
Prisap — Присап	44	5	49	44	321	166	155	321	—	—	—
Prolog, *s. opć.* — **Пролог.**											
Prolog — Пролог	184	3	187	184	1171	619	547	1166	13	11	24
Provo, *s. opć.* — **Прово.**											
Provo — Прово	67	1	68	67	463	248	215	463	248	215	463

Присутно цивилно житељство

Muslimani Муслимани			Katolici — Католици						Jevreji — Јевреји						Evangelici Евангелици			Ostali — Остали
			rimo-katolici римо-католици			grko-katolici грко-католици			sefardički (Španj.) сефардички (Шпањ.)			drugi — други						
muško мушко	žensko женско	ukupno укупно	muško мушко	žensko женско	ukupno укупно	muško мушко	žensko женско	ukupno укупно	muško мушко	žensko женско	ukupno укупно	muško мушко	žensko женско	ukupno укупно	muško мушко	žensko женско	ukupno укупно	
51	51	102	36	27	63	—	—	—	—	—	—	—	—	—	—	—	—	—
—	—	—	117	122	239	—	—	—	—	—	—	—	—	—	—	—	—	—
—	—	—	188	145	333	—	—	—	—	—	—	—	—	—	—	—	—	—
1	—	1	224	252	476	—	—	—	—	—	—	—	—	—	—	—	—	—
887	912	1799	1001	1119	2120	—	—	—	4	3	7	8	7	15	4	1	5[1]	-
1	—	1	218	215	433	—	—	—	—	—	—	—	—	—	—	—	—	—
—	—	—	278	256	534	—	—	—	—	—	—	—	—	—	—	—	—	—
79	58	137	46	27	73	—	—	—	—	—	—	—	—	—	—	—	—	—
—	—	—	221	223	444	—	—	—	—	—	—	—	—	—	—	—	—	—
3	—	3	—	—	—	—	—	—	—	—	—	—	—	—	—	—	—	—
—	—	—	217	234	451	—	—	—	—	—	—	—	—	—	—	—	—	—
2	—	2	214	168	382	—	—	—	—	—	—	—	—	—	—	—	—	—
98	66	164	280	246	526	—	—	—	—	—	—	—	—	—	—	—	—	—
32	32	64	190	161	351	—	—	—	—	—	—	—	—	—	—	—	—	—
12	14	26	309	260	569	—	—	—	—	—	—	—	—	—	—	—	—	—
31	19	50	135	136	271	—	—	—	—	—	—	—	—	—	—	—	—	—
—	—	—	606	536	1142	—	—	—	—	—	—	—	—	—	—	—	—	—
—	—	—	—	—	—	—	—	—	—	—	—	—	—	—	—	—	—	—

---

[1] *augsb. konf.*

Kotar:
Котар: Livno — Ливно.

Politička općina Mjesto Политичка опћина Мјесто	Kuće — Куће			Stanarske stranke Станарске странке	Prisutno žiteljstvo sa vojništvom Присутно житељство са војништвом	Prisutno civilno žiteljstvo					
	nastanjene настањене	nenastanjene ненастањене	ukupno укупно			muško — мушко	žensko — женско	ukupno укупно	Srpsko-pravoslavni Српско-православни		
									muško мушко	žensko женско	ukupno укупно
Radanovci, *s. opć.* — **Радановци.**											
Radanovci — Радановци	27	—	27	27	233	128	105	233	127	105	232
Sajković, *s. opć.* — **Сајковић.**											
Sajković — Сајковић	66	—	66	66	581	314	267	581	314	267	581
Smričani, *s. opć.* — **Смричани**											
Lopatice — Лопатице	22	1	23	22	187	105	82	187	—	—	—
Smričani — Смричани	59	2	61	59	379	215	164	379	42	34	76
Srgjević, *s. opć.* — **Срђевић.**											
Srgjević — Срђевић	97	1	98	97	737	383	354	737	2	2	4
Strupnić, *s. opć.* — **Струпнић.**											
Strupnić — Струпнић	52	—	52	52	478	233	245	478	—	—	—
Stržanj, *s. opć.* — **Стржањ.**											
Stržanj — Стржањ	39	11	50	39	302	156	146	302	17	10	27
Suhača, *s. opć.* — **Сухача.**											
Suhača — Сухача	36	3	39	36	212	100	112	212	1	5	6
Šujica, *s. opć.* — **Шујица.**											
Šujica — Шујица	128	17	145	149	874	454	416	870	5	1	6
Tribić, *s. opć.* — **Трибић.**											
Tribić — Трибић	17	1	18	17	136	69	67	136	—	—	—
Veliki Guber, *s. opć.* — **Велики Губер.**											
Veliki Guber — Велики Губер	69	1	70	69	564	322	242	564	164	127	291
Vidoši, *s. opć.* — **Видоши.**											
Drenova Megja — Дренова Међа	25	1	26	25	156	77	79	156	—	—	—
Vidoši — Видоши	47	3	50	47	303	150	153	303	—	—	—
Vrbica, *s. opć.* — **Врбица.**											
Vrbica — Врбица	31	1	32	31	297	149	148	297	149	148	297
Vržerale, *s. opć.* — **Вржерале.**											
Vržerale — Вржерале	125	3	128	128	905	497	408	905	—	—	—
Zabrišće, *s. opć.* — **Забришће.**											
Zabrišće — Забришће	39	2	41	39	319	163	156	319	—	—	—
Zagoričani, *s. opć.* — **Загоричани.**											
Zagoričani — Загоричани	46	—	46	46	436	225	211	436	—	—	—
Zastinje, *s. opć.* — **Застиње.**											
Zastinje — Застиње	31	1	32	31	196	106	90	196	63	57	120
Žabljak, *s. opć.* — **Жабљак.**											
Žabljak — Жабљак	105	7	112	106	796	397	399	796	32	40	72
Žirović, *s. opć* — **Жировић.**											
Žirović — Жировић	25	1	26	25	230	123	107	230	—	—	—
Ukupno uži kotar **Укупно ужи котар**	4385	221	4606[1]	4546	32253	16554	15595	32149	4395	4100	8495

---

[1] Osim toga 1 šator. — Осим тога 1 шатор.

Присутно цивилно житељство

Muslimani Муслимани			Katolici — Католици						Jevreji — Јевреји						Evangelici Евангелици			Ostali — Остали
			rimo-katolici римо-католици			grko-katolici грко-католици			sefardički (Španj.) сефардички (Шпањ.)			drugi — други						
muško мушко	žensko женско	ukupno укупно	muško мушко	žensko женско	ukupno укупно	muško мушко	žensko женско	ukupno укупно	muško мушко	žensko женско	ukupno укупно	muško мушко	žensko женско	ukupno укупно	muško мушко	žensko женско	ukupno укупно	
1	—	1	—	—	—	—	—	—	—	—	—	—	—	—	—	—	—	—
—	—	—	—	—	—	—	—	—	—	—	—	—	—	—	—	—	—	—
—	—	—	105	82	187	—	—	—	—	—	—	—	—	—	—	—	—	—
14	9	23	159	121	280	—	—	—	—	—	—	—	—	—	—	—	—	—
—	—	—	381	352	733	—	—	—	—	—	—	—	—	—	—	—	—	—
—	—	—	233	245	478	—	—	—	—	—	—	—	—	—	—	—	—	—
—	—	—	139	136	275	—	—	—	—	—	—	—	—	—	—	—	—	—
13	8	21	86	99	185	—	—	—	—	—	—	—	—	—	—	—	—	—
55	46	101	394	369	763	—	—	—	—	—	—	—	—	—	—	—	—	—
—	—	—	69	67	136	—	—	—	—	—	—	—	—	—	—	—	—	—
56	32	88	102	83	185	—	—	—	—	—	—	—	—	—	—	—	—	—
—	—	—	77	79	156	—	—	—	—	—	—	—	—	—	—	—	—	—
23	18	41	127	135	262	—	—	—	—	—	—	—	—	—	—	—	—	—
—	—	—	—	—	—	—	—	—	—	—	—	—	—	—	—	—	—	—
—	—	—	497	408	905	—	—	—	—	—	—	—	—	—	—	—	—	—
—	—	—	163	156	319	—	—	—	—	—	—	—	—	—	—	—	—	—
1	—	1	224	211	435	—	—	—	—	—	—	—	—	—	—	—	—	—
17	9	26	26	24	50	—	—	—	—	—	—	—	—	—	—	—	—	—
55	58	113	310	301	611	—	—	—	—	—	—	—	—	—	—	—	—	—
16	10	26	107	97	204	—	—	—	—	—	—	—	—	—	—	—	—	—
1734	1570	3304	10409	9914	20323	—	—	—	4	3	7	8	7	15	4	1	5[1]	—

---

[1] *augsb. konf.*

Kotarska ispostava: / Котарска испостава: Grahovo — Грахово.

Kotar: / Котар: Livno — Ливно.

Politička općina Mjesto Политичка опћина Мјесто	Kuće — Кyħe			Stanarske stranke Станарске странке	Prisutno žiteljstvo sa vojništvom Присутно житељство са војништвом	Prisutno civilno žiteljstvo					
	nastanjene настањене	nenastanjene ненастањене	ukupno укупно			muško — мушко	žensko — женско	ukupno укупно	Srpsko-pravoslavni Српско-православни		
									muško мушко	žensko женско	ukupno укупно
Grahovo [Arežin Brijeg], *s. opć.* — **Грахово [Арежин Бријег].**											
Grahovo [Arežin Brijeg] - Грахово [Арежин Бријег]	49	1	50	50	295	152	138	290	119	124	243
Korita — Корита	26	—	26	26	227	94	133	227	—	—	—
Luka — Лука	55	30	85	55	478	231	247	478	112	102	214
Obljaj — Обљај	76	2	78	77	570	266	304	570	110	115	225
Pečenci — Печенци	38	2	40	38	269	132	137	269	129	136	265
Ugarci — Угарци	50	—	50	50	385	182	199	381	139	160	299
Grkovci, *s. opć.* — **Грковци.**											
Grkovci — Грковци	60	—	60	60	407	203	199	402	197	197	394
Kesići, *s. opć.* — **Кесићи.**											
Kesići — Кесићи	33	1	34	33	267	124	143	267	124	143	267
Vidovići — Видовићи	21	—	21	21	138	63	75	138	63	75	138
Maleševci, *s. opć.* — **Малешевци.**											
Maleševci — Малешевци	53	—	53	53	387	199	188	387	199	188	387
Radlovići — Радловићи	18	—	18	18	122	68	54	122	64	54	118
Marinkovci, *s. opć.* — **Маринковци.**											
Marinkovci — Маринковци	56	2	58	56	470	233	237	470	233	237	470
Mračaj, *s. opć.* — **Мрачај.**											
Mali Mračaj — Мали Мрачај	7	2	9	7	60	33	27	60	33	27	60
Stožišta — Стожишта	27	2	29	27	167	74	93	167	74	93	167
Veliki Mračaj — Велики Мрачај	30	1	31	30	166	91	75	166	91	75	166
Zaseok — Засеок	25	1	26	25	201	110	91	201	110	91	201
Peći, *s. opć.* — **Пећи.**											
Peći — Пећи	86	1	87	86	538	273	265	538	269	259	528
Peulje, *s. opć.* — **Пеуље.**											
Donje Peulje — Доње Пеуље	65	—	65	65	441	241	200	441	241	200	441
Gornje Peulje — Горње Пеуље	86	1	87	86	605	319	286	605	313	286	599
Resanovci, *s. opć.* — **Ресановци.**											
Resanovci — Ресановци	95	—	95	95	636	301	331	632	300	331	631
Tiškovac, *s. opć.* — **Тишковац.**											
Crni Potoci — Црни Потоци	5	—	5	5	31	18	13	31	18	13	31
Duler — Дулер	55	3	58	55	260	126	134	260	126	134	260
Zakošani — Закошани	30	—	30	30	239	131	108	239	131	108	239
Zavogjani — Завођани	54	1	55	54	249	125	124	249	125	124	249
Uništa, *s. opć.* — **Уништа.**											
Uništa — Уништа	56	—	56	56	371	201	170	371	99	80	179
Zebe, *s. opć.* — **Зебе.**											
Isjek — Исјек	28	—	28	28	244	117	127	244	117	127	244
Zebe — Зебе	46	1	47	46	307	166	141	307	166	141	307
Ukupno kotarska ispostava **Укупно котарска испостава**	1230	51	1281	1232	8530	4273	4239	8512	3702	3620	7322
Cijeli kotar **Цијели котар**	5615	272	5887[1]	5778	40783	20827	19834	40661	8097	7720	15817

---

[1] Osim toga 1 šator. — Осим тога 1 шатор.

Kotar: Котар: Livno — Ливно.

Kotarska ispostava: Котарска испостава: Grahovo — Грахово.

Присутно цивилно житељство

Muslimani Муслимани muško мушко	Muslimani Муслимани žensko женско	Muslimani Муслимани ukupno укупно	Katolici — Католици rimo-katolici римо-католици muško мушко	Katolici — Католици rimo-katolici римо-католици žensko женско	Katolici — Католици rimo-katolici римо-католици ukupno укупно	Katolici — Католици grko-katolici грко-католици muško мушко	Katolici — Католици grko-katolici грко-католици žensko женско	Katolici — Католици grko-katolici грко-католици ukupno укупно	Jevreji — Јевреји sefardički (Španj.) сефардички (Шпањ.) muško мушко	Jevreji — Јевреји sefardički (Španj.) сефардички (Шпањ.) žensko женско	Jevreji — Јевреји sefardički (Španj.) сефардички (Шпањ.) ukupno укупно	Jevreji — Јевреји drugi — други muško мушко	Jevreji — Јевреји drugi — други žensko женско	Jevreji — Јевреји drugi — други ukupno укупно	Evangelici Евангелици muško мушко	Evangelici Евангелици žensko женско	Evangelici Евангелици ukupno укупно	Ostali — Остали
—	—	—	30	12	42	1	—	1	—	—	—	1	—	1	1	2	3[1]	—
—	—	—	94	133	227	—	—	—	—	—	—	—	—	—	—	—	—	—
—	—	—	119	145	264	—	—	—	—	—	—	—	—	—	—	—	—	—
—	—	—	156	189	345	—	—	—	—	—	—	—	—	—	—	—	—	—
—	—	—	3	1	4	—	—	—	—	—	—	—	—	—	—	—	—	—
—	—	—	43	39	82	—	—	—	—	—	—	—	—	—	—	—	—	—
—	—	—	6	2	8	—	—	—	—	—	—	—	—	—	—	—	—	—
—	—	—	—	—	—	—	—	—	—	—	—	—	—	—	—	—	—	—
—	—	—	—	—	—	—	—	—	—	—	—	—	—	—	—	—	—	—
—	—	—	—	—	—	—	—	—	—	—	—	—	—	—	—	—	—	—
—	—	—	4	—	4	—	—	—	—	—	—	—	—	—	—	—	—	—
—	—	—	—	—	—	—	—	—	—	—	—	—	—	—	—	—	—	—
—	—	—	—	—	—	—	—	—	—	—	—	—	—	—	—	—	—	—
—	—	—	—	—	—	—	—	—	—	—	—	—	—	—	—	—	—	—
—	—	—	—	—	—	—	—	—	—	—	—	—	—	—	—	—	—	—
—	—	—	—	—	—	—	—	—	—	—	—	—	—	—	—	—	—	—
—	—	—	4	6	10	—	—	—	—	—	—	—	—	—	—	—	—	—
—	—	—	—	—	—	—	—	—	—	—	—	—	—	—	—	—	—	—
1	—	1	5	—	5	—	—	—	—	—	—	—	—	—	—	—	—	—
—	—	—	1	—	1	—	—	—	—	—	—	—	—	—	—	—	—	—
—	—	—	—	—	—	—	—	—	—	—	—	—	—	—	—	—	—	—
—	—	—	—	—	—	—	—	—	—	—	—	—	—	—	—	—	—	—
—	—	—	—	—	—	—	—	—	—	—	—	—	—	—	—	—	—	—
—	—	—	—	—	—	—	—	—	—	—	—	—	—	—	—	—	—	—
—	—	—	102	90	192	—	—	—	—	—	—	—	—	—	—	—	—	—
—	—	—	—	—	—	—	—	—	—	—	—	—	—	—	—	—	—	—
—	—	—	—	—	—	—	—	—	—	—	—	—	—	—	—	—	—	—
1	—	1	567	617	1184	1	—	1	—	—	—	1	—	1	1	2	3[1]	—
1735	1570	3305	10976	10531	21507	1	—	1	4	3	7	9	7	16	5	3	8[1]	—

---

[1] *augsb. konf.*

Kotar: Котар: Prozor — Прозор.

Politička općina Mjesto Политичка општина Мјесто	Kuće — Куће			Stanarske stranke Станарске странке	Prisutno žiteljstvo sa vojništvom Присутно житељство са војништвом	Prisutno civilno žiteljstvo					
	nastanjene настањене	nenastanjene ненастањене	ukupno укупно			muško — мушко	žensko — женско	ukupno укупно	Srpsko-pravoslavni Српско-православни		
									muško мушко	žensko женско	ukupno укупно
Doljani, *s. opć.* — **Дољани.**											
Doljani — Дољани	100	28	128[1]	124	676	385	291	676	4	2	6
Mejopotočje — Мејопоточје	17	2	19	18	127	63	64	127	—	—	—
Parcani — Парцани	9	1	10	16	86	55	31	86	—	—	—
Ravnica — Равница	9	—	9	12	46	31	15	46	—	—	—
Slatina — Слатина	27	1	28	37	236	127	109	236	—	—	—
Trišćani — Тришћани	24	1	25	24	148	75	73	148	—	—	—
Donja Vas, *s. opć.* — **Доња Вас.**											
Donja Vas — Доња Вас	44	2	46	44	221	112	109	221	—	—	—
Kranjčići — Крањчићи	46	2	48	46	230	128	102	230	—	—	—
Uzdo — Уздо	40	—	40	43	277	151	126	277	—	—	—
Duge, *s. opć.* — **Дуге.**											
Duge — Дуге	59	11	70	62	289	150	139	289	—	—	—
Lug — Луг	37	5	42	38	181	107	74	181	—	—	—
Gmiće, *s. opć.* — **Гмиће.**											
Blace — Блаце	21	5	26	21	165	89	76	165	—	—	—
Gmiće — Гмиће	60	19	79	73	393	204	189	393	—	—	—
Kopčići, *s. opć.* — **Копчићи.**											
Kopčići — Копчићи	69	21	90	82	441	230	211	441	—	—	—
Lapsunj, *s. opć.* — **Лапсуњ.**											
Draževo — Дражево	18	22	40	18	105	54	51	105	—	—	—
Družinovići — Дружиновићи	13	2	15	13	89	45	44	89	—	—	—
Jaklići — Јаклићи	53	8	61	53	297	168	129	297	—	—	—
Lapsunj — Лапсуњ	30	9	39	30	231	126	105	231	—	—	—
Ripci — Рипци	32	5	37	32	218	114	104	218	—	—	—
Šlimac — Шлимац	17	1	18	17	105	53	52	105	—	—	—
Lizoperci, *s. opć.* — **Лизоперци.**											
Grevići — Гревићи	30	2	32	30	154	91	63	154	—	—	—
Heljdovi — Хељдови	15	2	17	15	102	52	50	102	—	—	—
Hudutsko — Худутско	21	6	27	22	103	53	50	103	—	—	—
Klek — Клек	24	2	26	24	152	80	72	152	—	—	—
Kućani — Кућани	32	2	34	33	174	100	74	174	—	—	—
Lizoperci — Лизоперци	22	3	25	25	149	97	52	149	—	—	—
Tošćanica — Тошћаница	16	5	21	16	99	60	39	99	—	—	—
Ustirama — Устирама	29	6	35	29	210	107	103	210	1	—	1
Orašac, *s. opć.* — **Орашац.**											
Donji Višnjani — Доњи Вишњани	14	1	15	14	80	47	33	80	—	—	—
Gornji Višnjani — Горњи Вишњани	14	2	16	14	97	55	42	97	—	—	—
Orašac — Орашац	89	28	117	93	494	257	237	494	—	—	—
Podbor, *s. opć.* — **Подбор.**											
Mluša — Млуша	13	—	13	13	82	47	35	82	—	—	—
Ploča — Плоча	31	4	35	31	136	78	58	136	—	—	—
Podbor — Подбор	50	7	57	51	316	165	151	316	—	—	—
Proslap, *s. opć.* — **Прослап.**											
Kovačevo Polje — Ковачево Поље	32	8	40	32	190	102	88	190	—	—	—
Maglice — Маглице	19	9	28	19	147	83	64	147	—	—	—
Podosoje — Подосоје	23	52	75	23	146	79	67	146	—	—	—
Proslap — Прослап	106	19	125	106	574	316	258	574	—	—	—
Šćit — Шћит	15	4	19	16	98	48	50	98	—	—	—
Prozor, *gr. opć.* — **Прозор.**											
Prozor — Прозор	225	55	280	267	1112	572	535	1107	12	14	26

---

[1] Osim toga 1 ciganski šator. — Осим тога 1 цигански шатор.

Присутно цивилно житељство

Muslimani Муслимани			Katolici — Католици						Jevreji — Јевреји						Evangelici Евангелици			Ostali — Остали
			rimo-katolici римо-католици			grko-katolici грко-католици			sefardički (Španj.) сефардички (Шпањ.)			drugi — други						
muško мушко	žensko женско	ukupno укупно	muško мушко	žensko женско	ukupno укупно	muško мушко	žensko женско	ukupno укупно	muško мушко	žensko женско	ukupno укупно	muško мушко	žensko женско	ukupno укупно	muško мушко	žensko женско	ukupno укупно	
116	78	194	265	211	476	—	—	—	—	—	—	—	—	—	—	—	—	—
—	—	—	63	64	127	—	—	—	—	—	—	—	—	—	—	—	—	—
52	30	82	3	1	4	—	—	—	—	—	—	—	—	—	—	—	—	—
28	14	42	3	1	4	—	—	—	—	—	—	—	—	—	—	—	—	—
84	73	157	43	36	79	—	—	—	—	—	—	—	—	—	—	—	—	—
—	—	—	75	73	148	—	—	—	—	—	—	—	—	—	—	—	—	—
24	22	46	88	87	175	—	—	—	—	—	—	—	—	—	—	—	—	—
53	51	104	75	51	126	—	—	—	—	—	—	—	—	—	—	—	—	—
—	—	—	151	126	277	—	—	—	—	—	—	—	—	—	—	—	—	—
126	112	238	24	27	51	—	—	—	—	—	—	—	—	—	—	—	—	—
76	39	115	31	35	66	—	—	—	—	—	—	—	—	—	—	—	—	—
18	9	27	71	67	138	—	—	—	—	—	—	—	—	—	—	—	—	—
24	30	54	180	159	339	—	—	—	—	—	—	—	—	—	—	—	—	—
175	147	322	55	64	119	—	—	—	—	—	—	—	—	—	—	—	—	—
—	—	—	54	51	105	—	—	—	—	—	—	—	—	—	—	—	—	—
21	19	40	24	25	49	—	—	—	—	—	—	—	—	—	—	—	—	—
—	—	—	168	129	297	—	—	—	—	—	—	—	—	—	—	—	—	—
62	49	111	64	56	120	—	—	—	—	—	—	—	—	—	—	—	—	—
10	8	18	104	96	200	—	—	—	—	—	—	—	—	—	—	—	—	—
6	3	9	47	49	96	—	—	—	—	—	—	—	—	—	—	—	—	—
60	42	102	31	21	52	—	—	—	—	—	—	—	—	—	—	—	—	—
40	37	77	12	13	25	—	—	—	—	—	—	—	—	—	—	—	—	—
—	—	—	53	50	103	—	—	—	—	—	—	—	—	—	—	—	—	—
80	72	152	—	—	—	—	—	—	—	—	—	—	—	—	—	—	—	—
24	11	35	76	63	139	—	—	—	—	—	—	—	—	—	—	—	—	—
90	49	139	7	3	10	—	—	—	—	—	—	—	—	—	—	—	—	—
40	27	67	20	12	32	—	—	—	—	—	—	—	—	—	—	—	—	—
15	16	31	91	87	178	—	—	—	—	—	—	—	—	—	—	—	—	—
31	20	51	16	13	29	—	—	—	—	—	—	—	—	—	—	—	—	—
15	13	28	40	29	69	—	—	—	—	—	—	—	—	—	—	—	—	—
30	36	66	227	201	428	—	—	—	—	—	—	—	—	—	—	—	—	—
8	6	14	39	29	68	—	—	—	—	—	—	—	—	—	—	—	—	—
—	—	—	78	58	136	—	—	—	—	—	—	—	—	—	—	—	—	—
12	9	21	153	142	295	—	—	—	—	—	—	—	—	—	—	—	—	—
62	41	103	40	47	87	—	—	—	—	—	—	—	—	—	—	—	—	—
3	4	7	80	60	140	—	—	—	—	—	—	—	—	—	—	—	—	—
—	—	—	79	67	146	—	—	—	—	—	—	—	—	—	—	—	—	—
65	47	112	251	211	462	—	—	—	—	—	—	—	—	—	—	—	—	—
—	—	—	48	50	98	—	—	—	—	—	—	—	—	—	—	—	—	—
428	421	849	131	98	229	—	—	—	—	—	—	1	2	3	—	—	—	—

Kotar: Котар: Prozor — Прозор.

Politička općina Mjesto Политичка опћина Мјесто	Kuće — Куће			Stanarske stranke Станарске странке	Prisutno žiteljstvo sa vojništvom Присутно житељство са војништвом	Prisutno civilno žiteljstvo					
	nastanjene настањене	nenastanjene ненастањене	ukupno укупно			muško — мушко	žensko — женско	ukupno укупно	Srpsko-pravoslavni Српско-православни		
									muško мушко	žensko женско	ukupno укупно
Sovići, *s. opć.* — **Совићи.**											
Gorica — Горица	20	4	24	22	128	71	57	128	—	—	—
Paroš — Парош	18	1	19	18	78	45	33	78	—	—	—
Skrobučani — Скробучани	50	3	53	53	337	191	146	337	—	—	—
Sovići — Совићи	102	26	128	119	690	398	292	690	—	—	—
Šćipe, *s. opć.* — **Шћипе.**											
Here — Хере	8	—	8	8	78	47	31	78	—	—	—
Kute — Куте	13	—	13	13	103	55	48	103	—	—	—
Ljubunci — Љубунци	37	4	41	38	255	142	113	255	—	—	—
Pajići — Пајићи	12	—	12	14	80	45	35	80	—	—	—
Šćipe — Шћипе	47	2	49	58	410	217	193	410	—	—	—
Varvara, *s. opć.* — **Варвара.**											
Rumboci — Румбоци	94	15	109	104	539	286	253	539	—	—	—
Varvara — Варвара	81	23	104	85	413	224	189	413	2	—	2
Zahum — Захум	41	26	67	42	260	132	128	260	—	—	—
Cijeli kotar Цијели котар	2068	466	2534[1]	2250	12547	6809	5733	12542	19	16	35

Kotar: Котар: Travnik — Травник.

Bila, *s. opć.* — **Била.**											
Alihodža — Алихоџа	6	4	10	8	59	27	32	59	—	—	—
Bando — Бандо	20	1	21	23	161	89	72	161	—	—	—
Brajići — Брајићи	12	—	12	18	101	54	47	101	—	—	—
Dolac — Долац	19	2	21	31	144	85	59	144	9	5	14
Karahodža — Карахоџа	9	2	11	11	80	42	38	80	—	—	—
Kljaci — Кљаци	38	5	43	47	291	168	123	291	1	3	4
Mala Bukovica — Мала Буковица	11	2	13	13	128	72	56	128	—	—	—
Mosor — Мосор	23	2	25	32	157	75	82	157	—	—	—
Brajkovići, *s. opć.* — **Брајковићи.**											
Brajkovići — Брајковићи	38	3	41	43	267	142	125	267	—	—	—
Čukle — Чукле	61	5	66	76	491	276	215	491	8	7	15
Grahovčići — Граховчићи	47	1	48	61	398	230	168	398	—	—	—
Bučići, *s. opć.* — **Бучићи.**											
Balići — Балићи	50	4	54	60	349	193	156	349	—	—	—
Bučići — Бучићи	27	5	32	28	153	80	73	153	—	—	—
Budišići — Будишићи	5	—	5	6	30	17	13	30	—	—	—
Bugojčići — Бугојчићи	18	1	19	21	100	47	53	100	—	—	—
Čakići — Чакићи	21	2	23	22	104	53	51	104	—	—	—
Čeovac — Чеовац	19	5	24	20	132	69	63	132	—	—	—
Duboko — Дубоко	14	2	16	16	91	51	40	91	15	11	26
Pribilovići — Прибиловићи	6	—	6	6	47	28	19	47	—	—	—
Rankovići — Ранковићи	47	3	50	52	299	149	150	299	—	—	—
Stojkovići — Стојковићи	9	3	12	10	39	25	14	39	—	—	—
Goleš-Komar, *s. opć.* — **Голеш-Комар.**											
Bilobučje — Билобучје	47	3	50	54	295	159	136	295	43	46	89
Goleš — Голеш	45	2	47	52	362	185	177	362	87	88	175
Komar — Комар	20	1	21	21	162	90	72	162	81	66	147
Pulac — Пулац	25	2	27	31	162	94	68	162	—	—	—
Grabova, *s. opć.* — **Грабова.**											
Bukvići — Буквићи	8	—	8	9	51	25	26	51	—	—	—
Donje Pećine — Доње Пећине	10	1	11	12	102	53	49	102	—	—	—

---

[1] Osim toga 1 ciganski šator. — Осим тога 1 цигански шатор.

Kotar:
Котар: Prozor — Прозор.

Присутно цивилно житељство

Muslimani Муслимани			Katolici — Католици						Jevreji — Јевреји						Evangelici Евангелици			Ostali — Остали
			rimo-katolici римо-католици			grko-katolici грко-католици			sefardički (Španj.) сефардички (Шпањ.)			drugi — други						
muško мушко	žensko женско	ukupno укупно	muško мушко	žensko женско	ukupno укупно	muško мушко	žensko женско	ukupno укупно	muško мушко	žensko женско	ukupno укупно	muško мушко	žensko женско	ukupno укупно	muško мушко	žensko женско	ukupno укупно	
16	18	34	55	39	94	—	—	—	—	—	—	—	—	—	—	—	—	—
25	25	50	20	8	28	—	—	—	—	—	—	—	—	—	—	—	—	—
83	63	146	108	83	191	—	—	—	—	—	—	—	—	—	—	—	—	—
212	162	374	186	130	316	—	—	—	—	—	—	—	—	—	—	—	—	—
47	31	78	—	—	—	—	—	—	—	—	—	—	—	—	—	—	—	—
55	48	103	—	—	—	—	—	—	—	—	—	—	—	—	—	—	—	—
15	14	29	127	99	226	—	—	—	—	—	—	—	—	—	—	—	—	—
—	—	—	45	35	80	—	—	—	—	—	—	—	—	—	—	—	—	—
82	77	159	135	116	251	—	—	—	—	—	—	—	—	—	—	—	—	—
38	26	64	248	227	475	—	—	—	—	—	—	—	—	—	—	—	—	—
158	136	294	64	53	117	—	—	—	—	—	—	—	—	—	—	—	—	—
1	—	1	131	128	259	—	—	—	—	—	—	—	—	—	—	—	—	—
2610	2135	4745	4179	3580	7759	—	—	—	—	—	—	1	2	3	—	—	—	—

Kotar:
Котар: Travnik — Травник.

23	30	53	4	2	6	—	—	—	—	—	—	—	—	—	—	—	—	—
72	65	137	17	7	24	—	—	—	—	—	—	—	—	—	—	—	—	—
47	41	88	7	6	13	—	—	—	—	—	—	—	—	—	—	—	—	—
30	24	54	46	30	76	—	—	—	—	—	—	—	—	—	—	—	—	—
38	35	73	4	3	7	—	—	—	—	—	—	—	—	—	—	—	—	—
167	120	287	—	—	—	—	—	—	—	—	—	—	—	—	—	—	—	—
—	—	—	72	56	128	—	—	—	—	—	—	—	—	—	—	—	—	—
64	73	137	11	9	20	—	—	—	—	—	—	—	—	—	—	—	—	—
37	41	78	105	84	189	—	—	—	—	—	—	—	—	—	—	—	—	—
64	54	118	204	154	358	—	—	—	—	—	—	—	—	—	—	—	—	—
—	—	—	230	168	398	—	—	—	—	—	—	—	—	—	—	—	—	—
—	—	—	193	156	349	—	—	—	—	—	—	—	—	—	—	—	—	—
—	—	—	80	73	153	—	—	—	—	—	—	—	—	—	—	—	—	—
—	—	—	17	13	30	—	—	—	—	—	—	—	—	—	—	—	—	—
28	37	65	19	16	35	—	—	—	—	—	—	—	—	—	—	—	—	—
53	51	104	—	—	—	—	—	—	—	—	—	—	—	—	—	—	—	—
3	2	5	66	61	127	—	—	—	—	—	—	—	—	—	—	—	—	—
36	29	65	—	—	—	—	—	—	—	—	—	—	—	—	—	—	—	—
6	2	8	22	17	39	—	—	—	—	—	—	—	—	—	—	—	—	—
20	23	43	129	127	256	—	—	—	—	—	—	—	—	—	—	—	—	—
13	9	22	12	5	17	—	—	—	—	—	—	—	—	—	—	—	—	—
116	90	206	—	—	—	—	—	—	—	—	—	—	—	—	—	—	—	—
85	83	168	13	6	19	—	—	—	—	—	—	—	—	—	—	—	—	—
9	6	15	—	—	—	—	—	—	—	—	—	—	—	—	—	—	—	—
94	68	162	—	—	—	—	—	—	—	—	—	—	—	—	—	—	—	—
11	16	27	14	10	24	—	—	—	—	—	—	—	—	—	—	—	—	—
—	—	—	53	49	102	—	—	—	—	—	—	—	—	—	—	—	—	—

Kotar: Котар: Travnik — Травник.

Politička općina Mjesto Политичка општина Мјесто	Kuće — Куће			Stanarske stranke Станарске странке	Prisutno žiteljstvo sa vojništvom Присутно житељство са војништвом	Prisutno civilno žiteljstvo					
									Srpsko-pravoslavni Српско-православни		
	nastanjene настањене	nenastanjene ненастањене	ukupno укупно			muško — мушко	žensko — женско	ukupno укупно	muško мушко	žensko женско	ukupno укупно
Gornje Pećine — Горње Пећине	25	1	26	27	177	105	72	177	—	—	—
Gjakovići — Ђаковићи	16	1	17	16	94	52	42	94	—	—	—
Hadžići — Хаџићи	7	—	7	7	48	26	22	48	—	—	—
Isakovići — Исаковићи	9	2	11	11	58	33	25	58	—	—	—
Kasapovići — Касаповићи	33	5	38	34	153	81	72	153	2	2	4
Margetići — Маргетићи	12	—	12	12	83	46	37	83	—	—	—
Muholjići — Мухољићи	4	—	4	4	23	12	11	23	—	—	—
Potok — Поток	11	—	11	12	74	33	41	74	—	—	—
Ruda — Руда	21	—	21	21	137	73	64	137	—	—	—
Vejzovići — Вејзовићи	17	1	18	17	91	45	46	91	—	—	—
Zenepići — Зенепићи	10	1	11	12	91	48	43	91	—	—	—
Grâvik, *s. opć.* — **Грâвик.**											
Grâvik — Грâвик	32	2	34	40	188	99	89	188	28	24	52
Heldovi — Хелдови	9	1	10	9	50	28	22	50	—	—	—
Novo Selo — Ново Село	8	1	9	8	42	23	19	42	—	—	—
Guča Gora, *s. opć.* — **Гуча Гора.**											
Guča Gora — Гуча Гора	85	9	94	102	640	359	281	640	1	—	1
Krpeljići — Крпељићи	24	6	30	29	218	134	84	218	—	—	—
Maline — Малине	75	12	87	89	509	283	226	509	—	—	—
Radojčići — Радојчићи	11	3	14	12	72	42	30	72	4	4	8
Radonjići — Радоњићи	10	2	12	12	95	54	41	95	1	—	1
Velika Bukovica — Велика Буковица	14	4	18	15	113	65	48	113	—	—	—
Jezerce, *s. opć.* — **Језерце.**											
Bikoši — Бикоши	5	—	5	5	27	14	13	27	—	—	—
Fazlići — Фазлићи	15	1	16	19	135	72	63	135	—	—	—
Jezerce — Језерце	20	1	21	24	176	93	83	176	—	—	—
Miletići — Милетићи	6	1	7	7	54	29	25	54	—	—	—
Orašac — Орашац	8	—	8	8	65	34	31	65	—	—	—
Orlice — Орлице	7	2	9	7	50	29	21	50	29	21	50
Podovi — Подови	30	1	31	35	249	150	99	249	—	—	—
Poljanice — Пољанице	13	2	15	17	122	62	60	122	9	9	18
Postinje — Постиње	3	—	3	3	29	19	10	29	—	—	—
Suhi Do — Сухи До	25	2	27	30	189	102	87	189	12	12	24
Vranići — Вранићи	6	1	7	6	49	23	26	49	—	—	—
Zaselje — Засеље	9	3	12	10	63	29	34	63	19	18	37
Karaula, *s. opć.* — **Караула.**											
Ćošići — Ћошићи	84	18	102[1]	95	640	331	309	640	71	82	153
Gradina — Градина	33	3	36	36	231	129	102	231	4	7	11
Hamandžići — Хаманџићи	18	2	20	24	173	91	82	173	6	5	11
Krčevine — Крчевине	70	3	73	77	450	236	214	450	27	25	52
Selići — Селићи	31	2	33	32	180	94	86	180	24	16	40
Suho Polje — Сухо Поље	2	15	17	2	5	3	2	5	—	—	—
Koričani, *s. opć.* — **Коричани.**											
Koričani — Коричани	94	14	108[2]	98	717	373	344	717	136	125	261
Mošunj, *s. opć.* — **Мошуњ.**											
Brdo — Брдо	20	2	22	20	133	72	61	133	—	—	—
Gladnik — Гладник	20	2	22	20	96	49	47	96	—	—	—
Jardo — Јардо	26	3	29	26	225	128	97	225	—	—	—
Mali Mošunj — Мали Мошуњ	36	—	36	36	228	131	97	228	—	—	—
Putkovići — Путковићи	11	2	13	11	75	44	31	75	—	—	—
Sadovača — Садовача	13	1	14	13	65	37	28	65	—	—	—
Veliki Mošunj — Велики Мошуњ	33	—	33	36	205	128	77	205	—	—	—
Zabilje — Забиље	17	1	18	17	149	76	73	149	—	—	—
Opara, *s. opć.* — **Опара.**											
Bare — Баре	5	—	5	7	40	21	19	40	15	15	30
Bistro — Бистро	18	1	19	19	169	87	82	169	—	—	—
Božići — Божићи	9	2	11	9	58	34	24	58	15	9	24
Lisac — Лисац	16	2	18	16	125	77	48	125	32	23	55

---

[1] Od ovih 8 planinskih koliba. — Од ових 8 планинских колиба.
[2] Od ovih 16 planinskih koliba. — Од ових 16 планинских колиба.

Присутно цивилно житељство

Muslimani Муслимани			Katolici — Католици						Jevreji — Јевреји						Evangelici Евангелици			Ostali — Остали
			rimo-katolici римо-католици			grko-katolici грко-католици			sefardički (Španj.) сефардички (Шпањ.)			drugi — други						
muško мушко	žensko женско	ukupno укупно	muško мушко	žensko женско	ukupno укупно	muško мушко	žensko женско	ukupno укупно	muško мушко	žensko женско	ukupno укупно	muško мушко	žensko женско	ukupno укупно	muško мушко	žensko женско	ukupno укупно	
—	—	—	105	72	177	—	—	—	—	—	—	—	—	—	—	—	—	—
—	—	—	52	42	94	—	—	—	—	—	—	—	—	—	—	—	—	—
—	—	—	26	22	48	—	—	—	—	—	—	—	—	—	—	—	—	—
30	20	50	3	5	8	—	—	—	—	—	—	—	—	—	—	—	—	—
57	57	114	22	13	35	—	—	—	—	—	—	—	—	—	—	—	—	—
4	7	11	42	30	72	—	—	—	—	—	—	—	—	—	—	—	—	—
10	9	19	2	2	4	—	—	—	—	—	—	—	—	—	—	—	—	—
33	41	74	—	—	—	—	—	—	—	—	—	—	—	—	—	—	—	—
—	—	—	73	64	137	—	—	—	—	—	—	—	—	—	—	—	—	—
45	46	91	—	—	—	—	—	—	—	—	—	—	—	—	—	—	—	—
—	—	—	48	43	91	—	—	—	—	—	—	—	—	—	—	—	—	—
3	1	4	68	64	132	—	—	—	—	—	—	—	—	—	—	—	—	—
16	10	26	12	12	24	—	—	—	—	—	—	—	—	—	—	—	—	—
—	—	—	23	19	42	—	—	—	—	—	—	—	—	—	—	—	—	—
27	23	50	331	258	589	—	—	—	—	—	—	—	—	—	—	—	—	—
106	66	172	28	18	46	—	—	—	—	—	—	—	—	—	—	—	—	—
147	119	266	136	107	243	—	—	—	—	—	—	—	—	—	—	—	—	—
38	26	64	—	—	—	—	—	—	—	—	—	—	—	—	—	—	—	—
—	—	—	53	41	94	—	—	—	—	—	—	—	—	—	—	—	—	—
26	25	51	39	23	62	—	—	—	—	—	—	—	—	—	—	—	—	—
—	—	—	14	13	27	—	—	—	—	—	—	—	—	—	—	—	—	—
53	44	97	19	19	38	—	—	—	—	—	—	—	—	—	—	—	—	—
79	75	154	14	8	22	—	—	—	—	—	—	—	—	—	—	—	—	—
—	—	—	29	25	54	—	—	—	—	—	—	—	—	—	—	—	—	—
—	—	—	34	31	65	—	—	—	—	—	—	—	—	—	—	—	—	—
—	—	—	—	—	—	—	—	—	—	—	—	—	—	—	—	—	—	—
115	76	191	35	23	58	—	—	—	—	—	—	—	—	—	—	—	—	—
51	48	99	2	3	5	—	—	—	—	—	—	—	—	—	—	—	—	—
—	—	—	19	10	29	—	—	—	—	—	—	—	—	—	—	—	—	—
90	75	165	—	—	—	—	—	—	—	—	—	—	—	—	—	—	—	—
23	26	49	—	—	—	—	—	—	—	—	—	—	—	—	—	—	—	—
—	—	—	10	16	26	—	—	—	—	—	—	—	—	—	—	—	—	—
251	222	473	9	5	14	—	—	—	—	—	—	—	—	—	—	—	—	—
125	95	220	—	—	—	—	—	—	—	—	—	—	—	—	—	—	—	—
85	77	162	—	—	—	—	—	—	—	—	—	—	—	—	—	—	—	—
165	154	319	44	35	79	—	—	—	—	—	—	—	—	—	—	—	—	—
70	70	140	—	—	—	—	—	—	—	—	—	—	—	—	—	—	—	—
3	2	5	—	—	—	—	—	—	—	—	—	—	—	—	—	—	—	—
—	—	—	237	219	456	—	—	—	—	—	—	—	—	—	—	—	—	—
—	—	—	72	61	133	—	—	—	—	—	—	—	—	—	—	—	—	—
—	—	—	49	47	96	—	—	—	—	—	—	—	—	—	—	—	—	—
6	11	17	122	86	208	—	—	—	—	—	—	—	—	—	—	—	—	—
10	6	16	121	91	212	—	—	—	—	—	—	—	—	—	—	—	—	—
33	22	55	11	9	20	—	—	—	—	—	—	—	—	—	—	—	—	—
29	23	52	8	5	13	—	—	—	—	—	—	—	—	—	—	—	—	—
—	—	—	128	77	205	—	—	—	—	—	—	—	—	—	—	—	—	—
—	—	—	76	73	149	—	—	—	—	—	—	—	—	—	—	—	—	—
6	4	10	—	—	—	—	—	—	—	—	—	—	—	—	—	—	—	—
79	73	152	8	9	17	—	—	—	—	—	—	—	—	—	—	—	—	—
19	15	34	—	—	—	—	—	—	—	—	—	—	—	—	—	—	—	—
45	25	70	—	—	—	—	—	—	—	—	—	—	—	—	—	—	—	—

Kotar: Котар: Travnik — Травник.

Politička općina Mjesto Политичка опћина Мјесто	Kuće — Кyħe			Stanarske stranke Станарске странке	Prisutno žiteljstvo sa vojništvom Присутно житељство са војништвом	Prisutno civilno žiteljstvo					
	nastanjene настањене	nenastanjene ненастањене	ukupno укупно			muško — мушко	žensko — женско	ukupno укупно	Srpsko-pravoslavni Српско-православни		
									muško мушко	žensko женско	ukupno укупно
Monjići — Моњићи	7	—	7	7	67	39	28	67	—	—	—
Opara — Опара	15	—	15	16	95	55	40	95	9	9	18
Orašac — Орашац	26	2	28	32	233	118	115	233	16	16	32
Pričani — Причани	9	—	9	10	73	38	35	73	13	16	29
Puhovac — Пуховац	4	—	4	4	21	13	8	21	3	4	7
Reput — Репут	9	—	9	11	64	34	30	64	—	—	—
Trnovac — Трновац	8	—	8	10	90	44	46	90	44	46	90
Orahovo-Zagragje, *s. opć.* — **Орахово-Заграђе.**											
Dub — Дуб	33	3	36	37	313	163	150	313	—	—	—
Gluha Bukovica — Глуха Буковица	31	2	33	40	328	177	151	328	—	—	—
Malo Višnjevo — Мало Вишњево	19	—	19	19	173	87	86	173	9	5	14
Orahovo — Орахово	14	1	15	15	88	54	34	88	—	—	—
Skomorje — Скоморје	6	—	6	6	52	33	19	52	—	—	—
Veliko Višnjevo — Велико Вишњево	13	1	14	15	80	45	35	80	—	—	—
Zagragje — Заграђе	22	—	22	31	205	114	91	205	—	—	—
Orašje, *s. opć.* — **Орашје.**											
Bilići — Билићи	24	—	24	29	172	89	83	172	—	—	—
Jankovići — Јанковићи	30	10	40[1]	40	212	109	103	212	—	—	—
Lovrići — Ловрићи	11	—	11	13	57	34	23	57	—	—	—
Ovčarevo — Овчарево	24	4	28	28	175	96	79	175	—	—	—
Pilića Dočić — Пилића Дочић	8	1	9	10	45	22	23	45	—	—	—
Radića Brdo — Радића Брдо	20	2	22	26	131	70	61	131	3	2	5
Zagaj — Загај	11	1	12	12	58	26	32	58	—	—	—
Počulica, *s. opć.* — **Почулица.**											
Ahmići — Ахмићи	10	1	11	17	79	47	32	79	—	—	—
Dubravica — Дубравица	33	8	41	36	190	103	87	190	—	—	—
Kratina — Кратина	13	1	14	14	98	56	42	98	15	13	28
Krtine — Кртине	6	—	6	10	45	27	18	45	—	—	—
Lončari — Лончари	21	—	21	25	125	61	64	125	12	8	20
Nadioci — Надиоци	12	2	14	14	79	43	36	79	—	—	—
Pirići — Пирићи	16	—	16	21	117	66	51	117	—	—	—
Počulica — Почулица	27	1	28	34	198	111	87	198	4	5	9
Prnjavor — Прњавор	26	—	26	31	186	103	83	186	—	—	—
Sivrino Selo — Сиврино Село	18	—	18	23	137	71	66	137	—	—	—
Šantići — Шантићи	18	—	18	19	116	62	54	116	—	—	—
Vrhovine — Врховине	24	1	25	33	156	77	79	156	—	—	—
Pokrajčići, *s. opć.* — **Покрајчићи.**											
Pokrajčići — Покрајчићи	53	3	56	60	391	205	186	391	—	—	—
Preočica, *s. opć.* — **Преочица.**											
Bukve — Букве	27	3	30	29	187	101	86	187	—	—	—
Lupac — Лупац	29	2	31	38	196	110	86	196	—	—	—
Preočica — Преочица	79	3	82	93	577	319	258	577	70	72	142
Tolovići — Толовићи	39	3	42	48	246	118	128	246	78	85	163
Putičevo, *s. opć.* — **Путичево.**											
Putičevo — Путичево	66	4	70	74	425	218	207	425	2	1	3
Putiš, *s. opć.* — **Путиш.**											
Bakije — Бакије	5	—	5	5	25	11	14	25	—	—	—
Grablje — Грабље	8	—	8	12	73	39	34	73	11	7	18
Jelenak — Јеленак	28	2	30	30	166	93	73	166	—	—	—
Merdani — Мердани	17	1	18	26	119	74	45	119	13	8	21
Podjele — Подјеле	11	4	15	14	90	45	45	90	39	39	78
Putiš — Путиш	19	2	21	24	137	73	64	137	10	9	19
Strane — Стране	18	6	24	19	103	52	51	103	—	—	—
Ramska, *s. opć.* — **Рамска.**											
Bašalići — Башалићи	7	1	8	7	27	16	11	27	—	—	—
Kovačići — Ковачићи	12	—	12	12	91	52	39	91	—	—	—

Od ovih 7 planinskih koliba. — Одових 7 планинских колиба.

Присутно цивилно житељство

Muslimani Муслимани			Katolici — Католици						Jevreji — Јевреји						Evangelici Евангелици			Ostali — Остали
			rimo-katolici римо-католици			grko-katolici грко-католици			sefardički (Špan.) сефардички (Шпањ.)			drugi — други						
muško мушко	žensko женско	ukupno укупно	muško мушко	žensko женско	ukupno укупно	muško мушко	žensko женско	ukupno укупно	muško мушко	žensko женско	ukupno укупно	muško мушко	žensko женско	ukupno укупно	muško мушко	žensko женско	ukupno укупно	
39	28	67	—	—	—	—	—	—	—	—	—	—	—	—	—	—	—	—
43	28	71	3	2	6	—	—	—	—	—	—	—	—	—	—	—	—	—
102	99	201	—	—	—	—	—	—	—	—	—	—	—	—	—	—	—	—
25	19	44	—	—	—	—	—	—	—	—	—	—	—	—	—	—	—	—
10	4	14	—	—	—	—	—	—	—	—	—	—	—	—	—	—	—	—
34	30	64	—	—	—	—	—	—	—	—	—	—	—	—	—	—	—	—
—	—	—	—	—	—	—	—	—	—	—	—	—	—	—	—	—	—	—
163	150	313	—	—	—	—	—	—	—	—	—	—	—	—	—	—	—	—
177	151	328	—	—	—	—	—	—	—	—	—	—	—	—	—	—	—	—
78	81	159	—	—	—	—	—	—	—	—	—	—	—	—	—	—	—	—
54	34	88	—	—	—	—	—	—	—	—	—	—	—	—	—	—	—	—
33	19	52	—	—	—	—	—	—	—	—	—	—	—	—	—	—	—	—
45	35	80	—	—	—	—	—	—	—	—	—	—	—	—	—	—	—	—
114	91	205	—	—	—	—	—	—	—	—	—	—	—	—	—	—	—	—
—	—	—	89	83	172	—	—	—	—	—	—	—	—	—	—	—	—	—
1	3	4	108	100	208	—	—	—	—	—	—	—	—	—	—	—	—	—
—	—	—	34	23	57	—	—	—	—	—	—	—	—	—	—	—	—	—
—	—	—	96	79	175	—	—	—	—	—	—	—	—	—	—	—	—	—
—	—	—	22	23	45	—	—	—	—	—	—	—	—	—	—	—	—	—
24	19	43	43	40	83	—	—	—	—	—	—	—	—	—	—	—	—	—
2	2	4	24	30	54	—	—	—	—	—	—	—	—	—	—	—	—	—
47	32	79	—	—	—	—	—	—	—	—	—	—	—	—	—	—	—	—
14	9	23	85	70	155	—	—	—	2	2	4	1	3	4	1	3	4[1]	—
—	—	—	41	29	70	—	—	—	—	—	—	—	—	—	—	—	—	—
—	—	—	27	18	45	—	—	—	—	—	—	—	—	—	—	—	—	—
42	42	84	7	14	21	—	—	—	—	—	—	—	—	—	—	—	—	—
5	6	11	38	30	68	—	—	—	—	—	—	—	—	—	—	—	—	—
23	21	44	43	30	73	—	—	—	—	—	—	—	—	—	—	—	—	—
25	19	44	82	63	145	—	—	—	—	—	—	—	—	—	—	—	—	—
103	83	186	—	—	—	—	—	—	—	—	—	—	—	—	—	—	—	—
47	46	93	24	20	44	—	—	—	—	—	—	—	—	—	—	—	—	—
—	—	—	62	54	116	—	—	—	—	—	—	—	—	—	—	—	—	—
66	63	129	11	16	27	—	—	—	—	—	—	—	—	—	—	—	—	—
—	—	—	205	186	391	—	—	—	—	—	—	—	—	—	—	—	—	—
101	86	187	—	—	—	—	—	—	—	—	—	—	—	—	—	—	—	—
110	86	196	—	—	—	—	—	—	—	—	—	—	—	—	—	—	—	—
246	183	429	3	3	6	—	—	—	—	—	—	—	—	—	—	—	—	—
34	39	73	6	4	10	—	—	—	—	—	—	—	—	—	—	—	—	—
9	7	16	206	197	403	—	—	—	—	—	—	1	2	3	—	—	—	—
—	—	—	11	14	25	—	—	—	—	—	—	—	—	—	—	—	—	—
25	25	50	3	2	5	—	—	—	—	—	—	—	—	—	—	—	—	—
40	32	72	53	41	94	—	—	—	—	—	—	—	—	—	—	—	—	—
61	37	98	—	—	—	—	—	—	—	—	—	—	—	—	—	—	—	—
6	6	12	—	—	—	—	—	—	—	—	—	—	—	—	—	—	—	—
46	45	91	17	10	27	—	—	—	—	—	—	—	—	—	—	—	—	—
49	47	96	3	4	7	—	—	—	—	—	—	—	—	—	—	—	—	—
13	11	24	3	—	3	—	—	—	—	—	—	—	—	—	—	—	—	—
—	—	—	52	39	91	—	—	—	—	—	—	—	—	—	—	—	—	—

---

[1] *augsb. konf.*

Kotar: Котар: Travnik — Травник.

Politička općina Mjesto Политичка опћина Мјесто	Kuće — Куће: nastanjene настањене	Kuće — Куће: nenastanjene ненастањене	Kuće — Куће: ukupno укупно	Stanarske stranke Станарске странке	Prisutno žiteljstvo sa vojništvom Присутно житељство са војништвом	Prisutno civilno žiteljstvo: muško — мушко	Prisutno civilno žiteljstvo: žensko — женско	Prisutno civilno žiteljstvo: ukupno укупно	Srpsko-pravoslavni Српско-православни: muško мушко	Srpsko-pravoslavni Српско-православни: žensko женско	Srpsko-pravoslavni Српско-православни: ukupno укупно
Pečuj — Печуј	28	—	28	29	179	103	76	179	—	—	—
Petačići — Петачићи	10	—	10	10	72	35	37	72	20	21	41
Potočani — Поточани	12	—	12	14	74	41	33	74	—	—	—
Rastovci — Растовци	17	1	18	17	97	52	45	97	—	—	—
Sinokos — Синокос	20	1	21	20	147	81	66	147	4	2	6
Šenkovići — Шенковићи	26	1	27	32	191	112	79	191	—	2	2
Torine — Торине	10	—	10	10	77	44	33	77	—	—	—
Turalići — Туралићи	9	1	10	10	51	20	31	51	10	14	24
Zubići — Зубићи	25	1	26	25	123	63	60	123	—	—	—
Ričice, *s. opć.* — **Ричице.**											
Brankovac — Бранковац	12	—	12	14	109	59	50	109	—	—	—
Čifluk — Чифлук	4	—	4	5	55	29	26	55	—	—	—
Kula — Кула	8	—	8	8	66	39	27	66	—	—	—
Ričice — Ричице	23	4	27	25	224	111	113	224	—	—	—
Sažići, *s. opć.* — **Сажићи.**											
Ćatići — Ћатићи	5	—	5	5	22	11	11	22	3	7	10
Dedići — Дедићи	7	—	7	7	97	52	45	97	6	7	13
Gračani — Грачани	18	—	18	19	100	54	46	100	1	—	1
Lužnica — Лужница	17	1	18	17	162	87	75	162	87	75	162
Mudrike — Мудрике	21	—	21	23	198	104	94	198	43	34	77
Radojčići — Радојчићи	4	—	4	4	29	14	15	29	—	—	—
Šišava — Шишава	12	—	12	12	140	65	75	140	65	75	140
Vitovlje — Витовље	47	2	49	49	361	183	173	356	154	146	300
Žilići — Жилићи	17	20	37[1]	17	85	55	30	85	23	—	23
Slimena, *s. opć.* — **Слимена.**											
Kmetići — Кметићи	63	5	68	79	401	214	187	401	18	2	20
Nević-polje — Невић-поље	15	—	15	17	106	60	46	106	—	—	—
Slimena — Слимена	81	6	87	93	450	234	216	450	6	6	12
Travnik, *gr. opć.* — **Травник.**											
Travnik — Травник	1137	144	1281	1424	7055	3401	3246	6647	344	330	674
Varošluk, *s. opć.* — **Варошлук.**											
Bačvice — Бачвице	26	1	27	30	172	90	82	172	24	22	46
Dželilovac — Џелиловац	29	6	35[2]	30	172	97	75	172	5	2	7
Grahovčići — Граховчићи	7	1	8	9	43	26	17	43	—	—	—
Gjaci — Ђаци	9	1	10	10	63	31	32	63	—	—	—
Potkraj — Поткрај	29	9	38[3]	34	241	137	104	241	—	—	—
Spahići — Спахићи	3	—	3	4	28	14	14	28	14	14	28
Šećevo Selo — Шећево Село	18	3	21	23	118	68	50	118	—	—	—
Škulji — Шкуљи	14	14	28[4]	16	87	52	35	87	—	—	—
Trebeuša — Требеуша	28	2	30	33	313	181	132	313	175	130	305
Vajzovići — Вајзовићи	20	1	21	22	131	76	55	131	—	—	—
Varošluk — Варошлук	18	1	19	20	164	95	69	164	91	64	155
Većeriska, *s. opć.* — **Вечериска.**											
Donja Većeriska — Доња Вечериска	81	7	88	93	607	332	275	607	1	—	1
Gaćice — Гаћице	23	—	23	24	177	93	84	177	6	4	10
Gornja Većeriska — Горња Вечериска	24	—	24	24	160	85	75	160	—	—	—
Zaselje — Засеље	21	—	21	21	125	65	60	125	14	19	33
Vidoševići, *s. opć.* — **Видошевићи.**											
Bojna — Бојна	15	4	19	18	103	58	45	103	2	—	2
Kokošari — Кокошари	12	1	13	14	88	50	38	88	1	1	2
Kraljevica — Краљевица	9	—	9	11	58	30	28	58	—	—	—
Miškića Brdo — Мишкића Брдо	16	1	17	18	128	58	70	128	—	—	—
Pirota — Пирота	15	—	15	22	124	65	59	124	1	—	1
Šipovik — Шиповик	32	4	36	43	198	98	100	198	—	—	—
Vidoševići — Видошевићи	21	3	24	26	122	62	60	122	—	—	—
Visokovići — Високовићи	5	—	5	7	45	20	25	45	—	—	—
Zlokići — Злокићи	9	2	11	10	56	31	25	56	—	—	—

---

[1] Od ovih 28 planinskih koliba. — Од ових 28 планинских колиба.

[2] Od ovih 5 planinskih koliba. — Од ових 5 планинских колиба.

[3] Od ovih 9 planinskih koliba. — Од ових 9 планинских колиба.

[4] Od ovih 11 planinskih koliba. — Од ових 11 планинских колиба.

Присутно цивилно житељство

Muslimani Муслимани			Katolici — Католици						Jevreji — Јевреји						Evangelici Евангелици			Ostali — Остали
			rimo-katolici римо-католици			grko-katolici грко-католици			sefardički (Španj.) сефардички (Шпањ.)			drugi — други						
muško мушко	žensko женско	ukupno укупно	muško мушко	žensko женско	ukupno укупно	muško мушко	žensko женско	ukupno укупно	muško мушко	žensko женско	ukupno укупно	muško мушко	žensko женско	ukupno укупно	muško мушко	žensko женско	ukupno укупно	
91	68	159	12	8	20	—	—	—	—	—	—	—	—	—	—	—	—	—
13	10	23	2	6	8	—	—	—	—	—	—	—	—	—	—	—	—	—
18	18	36	23	15	38	—	—	—	—	—	—	—	—	—	—	—	—	—
—	—	—	52	45	97	—	—	—	—	—	—	—	—	—	—	—	—	—
77	64	141	—	—	—	—	—	—	—	—	—	—	—	—	—	—	—	—
79	51	130	33	26	59	—	—	—	—	—	—	—	—	—	—	—	—	—
29	21	50	15	12	27	—	—	—	—	—	—	—	—	—	—	—	—	—
10	17	27	—	—	—	—	—	—	—	—	—	—	—	—	—	—	—	—
19	26	45	44	34	78	—	—	—	—	—	—	—	—	—	—	—	—	—
19	13	32	40	37	77	—	—	—	—	—	—	—	—	—	—	—	—	—
—	—	—	29	26	55	—	—	—	—	—	—	—	—	—	—	—	—	—
—	—	—	39	27	66	—	—	—	—	—	—	—	—	—	—	—	—	—
—	—	—	111	113	224	—	—	—	—	—	—	—	—	—	—	—	—	—
8	4	12	—	—	—	—	—	—	—	—	—	—	—	—	—	—	—	—
46	38	84	—	—	—	—	—	—	—	—	—	—	—	—	—	—	—	—
52	46	98	1	—	1	—	—	—	—	—	—	—	—	—	—	—	—	—
—	—	—	—	—	—	—	—	—	—	—	—	—	—	—	—	—	—	—
60	60	120	1	—	1	—	—	—	—	—	—	—	—	—	—	—	—	—
14	15	29	—	—	—	—	—	—	—	—	—	—	—	—	—	—	—	—
—	—	—	—	—	—	—	—	—	—	—	—	—	—	—	—	—	—	—
19	12	31	10	15	25	—	—	—	—	—	—	—	—	—	—	—	—	—
31	30	61	1	—	1	—	—	—	—	—	—	—	—	—	—	—	—	—
17	20	37	179	165	344	—	—	—	—	—	—	—	—	—	—	—	—	—
—	—	—	60	46	106	—	—	—	—	—	—	—	—	—	—	—	—	—
74	58	132	154	152	306	—	—	—	—	—	—	—	—	—	—	—	—	—
1410	1340	2750	1399	1326	2725	5	2	7	202	210	412	29	31	60	12	7	19[1]	—
66	60	126	—	—	—	—	—	—	—	—	—	—	—	—	—	—	—	—
5	1	6	87	72	159	—	—	—	—	—	—	—	—	—	—	—	—	—
22	13	35	4	4	8	—	—	—	—	—	—	—	—	—	—	—	—	—
—	—	—	31	32	63	—	—	—	—	—	—	—	—	—	—	—	—	—
—	—	—	137	104	241	—	—	—	—	—	—	—	—	—	—	—	—	—
—	—	—	—	—	—	—	—	—	—	—	—	—	—	—	—	—	—	—
31	26	57	37	24	61	—	—	—	—	—	—	—	—	—	—	—	—	—
—	—	—	52	35	87	—	—	—	—	—	—	—	—	—	—	—	—	—
—	—	—	6	2	8	—	—	—	—	—	—	—	—	—	—	—	—	—
—	—	—	76	55	131	—	—	—	—	—	—	—	—	—	—	—	—	—
4	5	9	—	—	—	—	—	—	—	—	—	—	—	—	—	—	—	—
149	118	267	180	156	336	—	—	—	2	1	3	—	—	—	—	—	—	—
41	38	79	46	42	88	—	—	—	—	—	—	—	—	—	—	—	—	—
—	—	—	85	75	160	—	—	—	—	—	—	—	—	—	—	—	—	—
—	—	—	51	41	92	—	—	—	—	—	—	—	—	—	—	—	—	—
—	—	—	56	45	101	—	—	—	—	—	—	—	—	—	—	—	—	—
3	3	6	46	34	80	—	—	—	—	—	—	—	—	—	—	—	—	—
—	—	—	30	28	58	—	—	—	—	—	—	—	—	—	—	—	—	—
—	—	—	58	70	128	—	—	—	—	—	—	—	—	—	—	—	—	—
—	—	—	64	59	123	—	—	—	—	—	—	—	—	—	—	—	—	—
—	—	—	98	100	198	—	—	—	—	—	—	—	—	—	—	—	—	—
—	—	—	62	60	122	—	—	—	—	—	—	—	—	—	—	—	—	—
—	—	—	20	25	45	—	—	—	—	—	—	—	—	—	—	—	—	—
24	20	44	7	5	12	—	—	—	—	—	—	—	—	—	—	—	—	—

---

[1] *augsb. konf.*

Kotar: Котар: Travnik — Травник.

Politička općina Mjesto Политичка опћина Мјесто	Kuće — Куће			Stanarske stranke Станарске странке	Prisutno žiteljstvo sa vojništvom Присутно житељство са војништвом	Prisutno civilno žiteljstvo					
	nastanjene настањене	nenastanjene ненастањене	ukupno укупно			muško — мушко	žensko — женско	ukupno укупно	Srpsko-pravoslavni Српско-православни		
									muško мушко	žensko женско	ukupno укупно
Vilenica, *s. opć.* — **Виленица.**											
Vilenica — Виленица	29	4	33	32	182	86	96	182	7	8	15
Vitez, *s. opć.* — **Витез.**											
Krčevina — Крчевина	27	1	28	30	183	110	73	183	—	—	—
Kruščica — Крушчица	118	9	127	139	781	465	316	781	22	4	26
Rika — Рика	57	6	63	63	328	165	163	328	2	2	4
Vitez — Витез	88	2	90	98	516	271	239	510	—	—	—
Vraniska — Врањска	35	2	37	38	219	110	109	219	—	—	—
Vlahovići, *s. opć.* — **Влаховићи.**											
Gjeboborci — Ђебоборци	4	—	4	6	38	21	17	38	—	—	—
Paklarevo — Пакларево	64	25	89[1]	82	524	285	239	524	—	—	—
Peševići — Пешевићи	6	—	6	9	66	34	32	66	—	—	—
Pirići — Пирићи	14	2	16	19	113	65	48	113	—	—	—
Prihići — Прихићи	33	—	33	37	205	115	90	205	—	—	—
Runjići — Руњићи	14	3	17	19	97	55	42	97	—	—	—
Turbe — Турбе	14	—	14	15	91	43	48	91	2	—	2
Turići — Турићи	13	—	13	16	66	36	30	66	—	—	—
Vlahovići — Влаховићи	13	—	13	17	90	48	42	90	—	—	—
Cijeli kotar Цијели котар	5438	576	6014[2]	6383	37687	19975	17293	37268	2181	1959	4140

Kotar: Котар: Varcar-Vakuf — Варцар-Вакуф.

Baljvine, *s. opć.* — **Баљвине.**											
Baljvine srpske — Баљвине српске	34	10	44[3]	35	280	155	125	280	146	123	269
Baljvine turske — Баљвине турске	34	1	35	35	252	133	119	252	4	2	6
Barači, *s. opć.* — **Барачи.**											
Berići — Берићи	35	—	35	35	275	158	117	275	157	117	274
Bogojevići — Богојевићи	39	4	43[4]	39	291	164	127	291	164	127	291
Carevac — Царевац	55	—	55	55	339	194	145	339	194	145	339
Jakovljevići — Јаковљевићи	35	4	39[5]	35	330	176	154	330	176	154	330
Podgorje — Подгорје	24	31	55[6]	24	165	92	73	165	92	73	165
Potkraj — Поткрај	48	6	54[7]	48	367	202	165	367	202	165	367
Bare-Trijebovo, *s. opć.* — **Баре-Тријебово.**											
Bare — Баре	27	1	28[4]	27	212	108	104	212	108	104	212
Gustovara — Густовара	100	9	109[7]	100	637	347	290	637	344	289	633
Kotline — Котлине	11	—	11	11	105	53	52	105	53	52	105
Milići — Милићи	32	2	34[4]	32	286	157	129	286	157	129	286
Piiježani — Пиљежани	31	1	32	31	258	143	115	258	143	115	258
Rogolji — Рогољи	12	1	13	12	70	38	32	70	38	32	70
Stupari — Ступари	27	—	27	27	181	101	80	181	98	78	176
Vidovići — Видовићи	24	8	32[8]	26	251	144	107	251	141	107	248
Bilajce, *s. opć.* — **Билајце.**											
Donje Polje — Доње Поље	56	1	57	56	368	204	164	368	92	65	157
Gornje Polje — Горње Поље	54	—	54	54	322	175	147	322	175	147	322
Kopljevići — Копљевићи	48	—	48	48	326	170	156	326	170	156	326
Kotor — Котор	31	—	31	31	226	127	99	226	126	99	225
Magaljdo — Магаљдо	55	3	58	56	375	203	172	375	203	172	375
Staro Selo — Старо Село	30	3	33	32	147	79	68	147	—	—	—
Dragnić-Podovi, *s. opć.* — **Драгнић-Подови.**											
Dragnić-Podovi — Драгнић-Подови	85	4	89	85	722	405	317	722	402	311	713
Dragnić-selo — Драгнић-село	41	18	59	41	210	120	90	210	15	12	27

---

[1] Od ovih 20 planinskih koliba. — Од ових 20 планинских колиба.
[2] Od ovih 104 planinske kolibe. — Од ових 104 планинске колибе.
[3] Od ovih 7 planinskih koliba. — Од ових 7 планинских колиба.
[4] Od ovih 1 planinska koliba. — Од ових 1 планинска колиба.
[5] Od ovih 4 planinske kolibe. — Од ових 4 планинске колибе.
[6] Od ovih 31 planinska koliba. — Од ових 31 планинска колиба.
[7] Od ovih 6 planinskih koliba. — Од ових 6 планинских колиба.
[8] Od ovih 8 planinskih koliba. — Од ових 8 планинских колиба.

Kotar:
Котар: Travnik — Травник.

Присутно цивилно житељство

Muslimani Муслимани			Katolici — Католици						Jevreji — Јевреји						Evangelici Евангелици			Ostali — Остали
			rimo-katolici римо-католици			grko-katolici грко-католици			sefardički (Španj.) сефардички (Шпањ.)			drugi — други						
muško мушко	žensko женско	ukupno укупно	muško мушко	žensko женско	ukupno укупно	muško мушко	žensko женско	ukupno укупно	muško мушко	žensko женско	ukupno укупно	muško мушко	žensko женско	ukupno укупно	muško мушко	žensko женско	ukupno укупно	
—	—	—	79	88	167	—	—	—	—	—	—	—	—	—	—	—	—	—
16	4	20	94	69	163	—	—	—	—	—	—	—	—	—	—	—	—	—
158	141	299	280	170	450	1	—	1	4	1	5	—	—	—	—	—	—	—
18	15	33	145	146	291	—	—	—	—	—	—	—	—	—	—	—	—	—
164	157	321	107	81	188	—	—	—	—	—	—	—	—	—	—	1	1[1]	—
90	91	181	20	18	38	—	—	—	—	—	—	—	—	—	—	—	—	—
21	17	38	—	—	—	—	—	—	—	—	—	—	—	—	—	—	—	—
—	—	—	284	237	521	—	—	—	1	2	3	—	—	—	—	—	—	—
—	—	—	34	32	66	—	—	—	—	—	—	—	—	—	—	—	—	—
63	48	111	2	—	2	—	—	—	—	—	—	—	—	—	—	—	—	—
—	—	—	115	90	205	—	—	—	—	—	—	—	—	—	—	—	—	—
55	42	97	—	—	—	—	—	—	—	—	—	—	—	—	—	—	—	—
28	28	56	13	20	33	—	—	—	—	—	—	—	—	—	—	—	—	—
36	30	66	—	—	—	—	—	—	—	—	—	—	—	—	—	—	—	—
48	42	90	—	—	—	—	—	—	—	—	—	—	—	—	—	—	—	—
8079	7020	15099	9454	8049	17503	6	2	8	211	216	427	31	36	67	13	11	24[2]	—

Kotar:
Котар: Varcar-Vakuf — Варцар-Вакуф.

9	2	11	—	—	—	—	—	—	—	—	—	—	—	—	—	—	—	—
129	117	246	—	—	—	—	—	—	—	—	—	—	—	—	—	—	—	—
—	—	—	1	—	1	—	—	—	—	—	—	—	—	—	—	—	—	—
—	—	—	—	—	—	—	—	—	—	—	—	—	—	—	—	—	—	—
—	—	—	—	—	—	—	—	—	—	—	—	—	—	—	—	—	—	—
—	—	—	—	—	—	—	—	—	—	—	—	—	—	—	—	—	—	—
—	—	—	—	—	—	—	—	—	—	—	—	—	—	—	—	—	—	—
—	—	—	—	—	—	—	—	—	—	—	—	—	—	—	—	—	—	—
—	—	—	—	—	—	—	—	—	—	—	—	—	—	—	—	—	—	—
—	—	—	3	1	4	—	—	—	—	—	—	—	—	—	—	—	—	—
—	—	—	—	—	—	—	—	—	—	—	—	—	—	—	—	—	—	—
—	—	—	—	—	—	—	—	—	—	—	—	—	—	—	—	—	—	—
—	—	—	—	—	—	—	—	—	—	—	—	—	—	—	—	—	—	—
—	—	—	—	—	—	—	—	—	—	—	—	—	—	—	—	—	—	—
3	2	5	—	—	—	—	—	—	—	—	—	—	—	—	—	—	—	—
3	—	3	—	—	—	—	—	—	—	—	—	—	—	—	—	—	—	—
43	41	84	69	58	127	—	—	—	—	—	—	—	—	—	—	—	—	—
—	—	—	—	—	—	—	—	—	—	—	—	—	—	—	—	—	—	—
—	—	—	—	—	—	—	—	—	—	—	—	—	—	—	—	—	—	—
1	—	1	—	—	—	—	—	—	—	—	—	—	—	—	—	—	—	—
—	—	—	—	—	—	—	—	—	—	—	—	—	—	—	—	—	—	—
79	68	147	—	—	—	—	—	—	—	—	—	—	—	—	—	—	—	—
—	—	—	3	6	9	—	—	—	—	—	—	—	—	—	—	—	—	—
105	78	183	—	—	—	—	—	—	—	—	—	—	—	—	—	—	—	—

---

[1] *helv. konf.*
[2] *23 augsb. konf., 1 helv. konf.*

Kotar: Котар: Varcar-Vakuf — Варцар-Вакуф.

Politička općina Mjesto Политичка опћина Мјесто	Kuće — Куће			Stanarske stranke Станарске странке	Prisutno žiteljstvo sa vojništvom Присутно житељство са војништвом	Prisutno civilno žiteljstvo					
	nastanjene настањене	nenastanjene ненастањене	ukupno укупно			muško — мушко	žensko — женско	ukupno укупно	Srpsko-pravoslavni Српско-православни		
									muško мушко	žensko женско	ukupno укупно
Gerzovo, *s. opć.* — **Герзово.**											
Brdo — Брдо	82	19	101[1]	82	670	368	297	665	366	295	661
Gromile — Громиле	52	2	54[2]	52	379	205	174	379	205	174	379
Podgorje — Подгорје	61	30	91[3] [4]	62	543	348	195	543	335	195	530
Potkraj — Поткрај	58	1	59[2]	58	347	185	162	347	185	162	347
Majdan, *s. opć.* — **Мајдан.**											
Barine [Majdan] — Барине [Мајдан]	29	1	30	29	185	95	90	185	63	67	130
Ćirakovac — Ћираковац	24	—	24	27	138	70	68	138	70	68	138
Jeleč — Јелеч	19	—	19	19	101	51	50	101	6	4	10
Lovrići — Ловрићи	16	1	17	16	79	42	37	79	2	1	3
Oćune — Оћуне	84	5	89	84	448	234	214	448	180	155	335
Suhodo — Суходо	19	3	22	19	62	31	31	62	—	—	—
Točiona — Точиона	17	1	18	17	87	53	34	87	33	18	51
Travarevac — Траваревац	15	—	15	15	99	46	53	99	—	—	—
Zagradina — Заградина	29	4	33	30	157	80	77	157	7	6	13
Medna, *s. opć.* — **Медна.**											
Ilići — Илићи	102	26	128	103	746	416	330	746	416	330	746
Lekići — Лекићи	49	1	50	50	282	152	130	282	152	130	282
Okandžije — Оканџије	80	1	81	81	518	291	227	518	289	227	516
Oparnica — Опарница	31	1	32	31	210	107	103	210	107	103	210
Srijeda — Сриједа	67	3	70	67	425	234	191	425	234	191	425
Pecka, *s. opć.* — **Пецка.**											
Antonići — Антонићи	47	1	48	49	281	150	131	281	150	131	281
Čenići — Ченићи	31	5	36	31	170	89	81	170	85	81	166
Donja Pecka — Доња Пецка	64	3	67	65	441	249	192	441	249	192	441
Jasenovi Potoci — Јасенови Потоци	60	1	61[5]	62	491	279	212	491	277	212	489
Miletići — Милетићи	37	3	40[6]	37	277	161	116	277	161	116	277
Novakovići — Новаковићи	49	—	49	49	328	175	153	328	175	153	328
Stevanići — Стеванићи	43	2	45	43	227	134	93	227	133	93	226
Ubovići — Убовићи	29	—	29	29	211	120	91	211	120	91	211
Ždrnje — Ждрње	39	3	42	39	212	115	97	212	113	97	210
Podrašnica, *s. opć.* — **Подрашница.**											
Luka — Лука	16	3	19	16	133	71	62	133	69	57	126
Mračaj — Мрачај	53	4	57	53	407	237	170	407	237	170	407
Podbrdo — Подбрдо	54	1	55	54	403	224	179	403	219	177	396
Podselo — Подсело	66	—	66	66	484	262	222	484	262	222	484
Potšiljak — Потшиљак	16	—	16	16	104	54	50	104	54	50	104
Sokolac, *s. opć.* — **Соколац.**											
Sokolac — Соколац	57	1	58	57	411	224	187	411	208	165	373
Surjan-Bočac, *s. opć.* — **Сурјан-Бочац.**											
Bočac — Бочац	29	1	30[7]	31	209	115	94	209	44	31	75
Dabrac — Дабрац	39	3	42	39	194	108	86	194	106	84	190
Surjan — Сурјан	66	8	74[7]	66	614	338	276	614	315	259	574
Šehovci, *s. opć.* — **Шеховци.**											
Donji Šehovci — Доњи Шеховци	31	—	31	31	182	104	78	182	98	72	170
Glibine — Глибине	23	—	23	23	135	74	61	135	74	61	135
Gornji Šehovci — Горњи Шеховци	92	7	99[8]	92	644	358	286	644	331	269	600
Trnovo, *s. opć.* — **Трново.**											
Ćeraja — Ћераја	31	1	32	31	199	118	81	199	109	76	185
Jusići — Јусићи	28	1	29	28	256	142	114	256	142	114	256
Miletići — Милетићи	44	4	48[9]	44	279	156	123	279	156	123	279
Sregjani — Срećани	51	—	51	51	341	185	156	341	158	140	298
Varcar-Vakuf, *gr. opć.* — **Варцар-Вакуф.**											
Varcar-Vakuf — Варцар-Вакуф	615	76	691	631	3281	1721	1553	3274	690	596	1286

---

[1] Od ovih 13 planinskih koliba. — Од ових 13 планинских колиба.
[2] Od ovih 1 planinska koliba. — Од ових 1 планинска колиба.
[3] Od ovih 30 planinskih koliba. — Од ових 30 планинских колиба.
[4] Osim toga 13 šumskih radn. baraka. — Осим тога 13 шумских радн. барака.
[5] Osim toga 11 šumskih radn. baraka. — Осим тога 11 шумских радн. барака.
[6] Od ovih 3 planinske kolibe. — Од ових 3 планинске колибе.
[7] Od ovih 4 planinske kolibe. — Од ових 4 планинске колибе.
[8] Od ovih 6 planinskih koliba. — Од ових 6 планинских колиба.
[9] Od ovih 2 planinske kolibe. — Од ових 2 планинске колибе.

Присутно цивилно житељство

Muslimani Муслимани			Katolici — Католици						Jevreji — Јевреји						Evangelici Евангелици			Ostali — Остали
			rimo-katolici римо-католици			grko-katolici грко-католици			sefardički (Španj.) сефардички (Шпањ.)			drugi — други						
muško мушко	žensko женско	ukupno укупно	muško мушко	žensko женско	ukupno укупно	muško мушко	žensko женско	ukupno укупно	muško мушко	žensko женско	ukupno укупно	muško мушко	žensko женско	ukupno укупно	muško мушко	žensko женско	ukupno укупно	
—	—	—	2	2	4	—	—	—	—	—	—	—	—	—	—	—	—	—
—	—	—	—	—	—	—	—	—	—	—	—	—	—	—	—	—	—	—
5	—	5	8	—	8	—	—	—	—	—	—	—	—	—	—	—	—	—
—	—	—	—	—	—	—	—	—	—	—	—	—	—	—	—	—	—	—
—	—	—	32	23	55	—	—	—	—	—	—	—	—	—	—	—	—	—
—	—	—	—	—	—	—	—	—	—	—	—	—	—	—	—	—	—	—
—	—	—	45	46	91	—	—	—	—	—	—	—	—	—	—	—	—	—
—	—	—	40	36	76	—	—	—	—	—	—	—	—	—	—	—	—	—
—	—	—	54	59	113	—	—	—	—	—	—	—	—	—	—	—	—	—
—	—	—	31	31	62	—	—	—	—	—	—	—	—	—	—	—	—	—
—	—	—	20	16	36	—	—	—	—	—	—	—	—	—	—	—	—	—
—	—	—	46	53	99	—	—	—	—	—	—	—	—	—	—	—	—	—
—	—	—	73	71	144	—	—	—	—	—	—	—	—	—	—	—	—	—
—	—	—	—	—	—	—	—	—	—	—	—	—	—	—	—	—	—	—
—	—	—	—	—	—	—	—	—	—	—	—	—	—	—	—	—	—	—
—	—	—	2	—	2	—	—	—	—	—	—	—	—	—	—	—	—	—
—	—	—	—	—	—	—	—	—	—	—	—	—	—	—	—	—	—	—
—	—	—	—	—	—	—	—	—	—	—	—	—	—	—	—	—	—	—
—	—	—	—	—	—	—	—	—	—	—	—	—	—	—	—	—	—	—
4	—	4	—	—	—	—	—	—	—	—	—	—	—	—	—	—	—	—
—	—	—	—	—	—	—	—	—	—	—	—	—	—	—	—	—	—	—
—	—	—	2	—	2	—	—	—	—	—	—	—	—	—	—	—	—	—
—	—	—	—	—	—	—	—	—	—	—	—	—	—	—	—	—	—	—
—	—	—	—	—	—	—	—	—	—	—	—	—	—	—	—	—	—	—
1	—	1	—	—	—	—	—	—	—	—	—	—	—	—	—	—	—	—
—	—	—	—	—	—	—	—	—	—	—	—	—	—	—	—	—	—	—
2	—	2	—	—	—	—	—	—	—	—	—	—	—	—	—	—	—	—
2	5	7	—	—	—	—	—	—	—	—	—	—	—	—	—	—	—	—
—	—	—	—	—	—	—	—	—	—	—	—	—	—	—	—	—	—	—
1	—	1	4	2	6	—	—	—	—	—	—	—	—	—	—	—	—	—
—	—	—	—	—	—	—	—	—	—	—	—	—	—	—	—	—	—	—
—	—	—	—	—	—	—	—	—	—	—	—	—	—	—	—	—	—	—
16	22	38	—	—	—	—	—	—	—	—	—	—	—	—	—	—	—	—
64	55	119	7	8	15	—	—	—	—	—	—	—	—	—	—	—	—	—
—	—	—	2	2	4	—	—	—	—	—	—	—	—	—	—	—	—	—
—	—	—	23	17	40	—	—	—	—	—	—	—	—	—	—	—	—	—
—	—	—	6	6	12	—	—	—	—	—	—	—	—	—	—	—	—	—
—	—	—	—	—	—	—	—	—	—	—	—	—	—	—	—	—	—	—
4	—	4	23	17	40	—	—	—	—	—	—	—	—	—	—	—	—	—
9	5	14	—	—	—	—	—	—	—	—	—	—	—	—	—	—	—	—
—	—	—	—	—	—	—	—	—	—	—	—	—	—	—	—	—	—	—
—	—	—	—	—	—	—	—	—	—	—	—	—	—	—	—	—	—	—
27	16	43	—	—	—	—	—	—	—	—	—	—	—	—	—	—	—	—
724	642	1366	303	309	612	2	—	2	—	—	—	2	5	7	—	1	1[1]	—

---

[1] *helv. konf.*

Kotar: Котар: Varcar-Vakuf — Варцар-Вакуф.

Politička općina Mjesto Политичка опћина Мјесто	Kuće — Куће			Stanarske stranke Станарске странке	Prisutno žiteljstvo sa vojništvom Присутно житељство са војништвом	Prisutno civilno žiteljstvo					
									Srpsko-pravoslavni Српско-православни		
	nastanjene настањене	nenastanjene ненастањене	ukupno укупно			muško — мушко	žensko — женско	ukupno укупно	muško мушко	žensko женско	ukupno укупно
Vlasinje, *s. opć.* — **Власиње.**											
Donja Liskovica — Доња Лисковица	57	3	60	61	356	187	169	356	46	32	78
Gornja Liskovica — Горња Лисковица	64	2	66[1]	65	483	266	217	483	2	2	4
Vlasinje — Власиње	59	8	67[1]	61	408	216	192	408	—	—	—
Cijeli kotar **Цијели котар**	3692	347	4039[2][3]	3737	24632	13488	11132	24620	10833	8766	19599

Kotar: Котар: Zenica — Зеница.

Politička općina Mjesto Политичка опћина Мјесто	nastanjene настањене	nenastanjene ненастањене	ukupno укупно	Stanarske stranke Станарске странке	Prisutno žiteljstvo sa vojništvom Присутно житељство са војништвом	muško — мушко	žensko — женско	ukupno укупно	muško мушко	žensko женско	ukupno укупно
Babino, *s. opć.* — **Бабино.**											
Drugavci — Другавци	42	2	44	55	291	157	134	291	17	18	35
Kasapovići — Касаповићи	25	3	28	25	184	107	77	184	6	4	10
Kovačići — Ковачићи	20	1	21	22	122	69	53	122	20	21	41
Pepeljari — Пепељари	46	3	49	58	267	160	107	267	50	38	88
Peševići — Пешевићи	18	—	18	23	133	77	56	133	—	—	—
Trešnjeva Glava — Трешњева Глава	14	4	18	20	94	56	38	94	—	—	—
Vranovići — Врановићи	16	—	16	23	113	73	40	113	—	—	—
Bilimišće, *s. opć.* — **Билимишће.**											
Bilimišće — Билимишће	47	1	48	53	253	128	125	253	9	7	16
Bilješevo, *s. opć.* — **Биљешево.**											
Bilješevo — Биљешево	19	3	22	25	194	103	91	194	103	91	194
Donji Lučani — Доњи Лучани	20	2	22	25	219	125	94	219	93	74	167
Gornji Lučani — Горњи Лучани	21	—	21	26	155	78	77	155	38	44	82
Briznik, *s. opć.* — **Бризник.**											
Briznik — Бризник	37	3	40	46	272	150	122	272	—	—	—
Ponihovo — Понихово	25	1	26	31	150	85	65	150	50	40	90
Puhovac — Пуховац	31	2	33	19	221	117	104	221	—	—	—
Brnjic, *s. opć.* — **Брњиц.**											
Brnjic — Брњиц	47	2	49	57	328	186	142	328	—	—	—
Dubovo Brdo — Дубово Брдо	31	2	33	43	237	143	94	237	73	38	111
Starposle — Старпосле	53	2	55	66	376	219	157	376	—	—	—
Varalići — Варалићи	74	1	75	107	541	318	223	541	25	15	40
Crkvica, *s. opć.* — **Црквица.**											
Crkvica — Црквица	70	5	75	80	459	246	213	459	—	—	—
Čajdraš-Lokvine, *s. opć.* — **Чајдраш-Локвине.**											
Donji Čajdraš — Доњи Чајдраш	18	1	19	22	124	68	56	124	—	—	—
Gornji Čajdraš — Горњи Чајдраш	34	6	40	37	216	119	97	216	—	—	—
Lokvine — Локвине	64	8	72	73	431	235	196	431	—	—	—
Miklići — Миклићи	33	5	38	34	216	118	98	216	—	—	—
Doglodi, *s. opć.* — **Доглоди.**											
Bistrica — Бистрица	41	5	46[4]	82	385	211	174	385	—	—	—
Starina — Старина	46	6	52	62	327	181	146	327	26	19	45
Šerići — Шерићи	60	4	64	86	467	256	211	467	—	—	—
Gora, *s. opć.* — **Гора.**											
Dusina — Дусина	16	2	18	19	109	64	45	109	8	2	10
Gora — Гора	47	4	51	54	340	189	151	340	91	75	166
Gornja Višnjica — Горња Вишњица	28	2	30	19	210	106	104	210	—	—	—

---

[1] Od ovih 2 planinske kolibe. — Одових 2 планинске колибе.

[2] Od ovih 133 planinske kolibe. — Одових 133 планинске колибе.

[3] Osim toga 24 šumske radničke barake, 1 osoba nagjena na dan popisa bez krova. — Осим тога 24 шумске радничке бараке, 1 особа нађена на дан пописа без крова.

[4] Osim toga 15 planinskih koliba. — Осим тога 15 планинских колиба.

Kotar: Котар: Varcar-Vakuf — Варцар-Вакуф.

Присутно цивилно житељство

Muslimani Муслимани			Katolici — Католици						Jevreji — Јевреји						Evangelici Евангелици			Ostali — Остали
			rimo-katolici римо-католици			grko-katolici грко-католици			sefardički (Španj.) сефардички (Шпањ.)			drugi — други						
muško мушко	žensko женско	ukupno укупно	muško мушко	žensko женско	ukupno укупно	muško мушко	žensko женско	ukupno укупно	muško мушко	žensko женско	ukupno укупно	muško мушко	žensko женско	ukupno укупно	muško мушко	žensko женско	ukupno укупно	
—	—	—	141	137	278	—	—	—	—	—	—	—	—	—	—	—	—	—
1	—	1	263	215	478	—	—	—	—	—	—	—	—	—	—	—	—	—
143	136	279	73	56	129	—	—	—	—	—	—	—	—	—	—	—	—	—
1375	1189	2564	1276	1171	2447	2	—	2	—	—	—	2	5	7	—	1	1[1]	—

Kotar: Котар: Zenica — Зеница.

84	71	155	56	45	101	—	—	—	—	—	—	—	—	—	—	—	—	—
56	44	100	45	29	74	—	—	—	—	—	—	—	—	—	—	—	—	—
49	32	81	—	—	—	—	—	—	—	—	—	—	—	—	—	—	—	—
110	69	179	—	—	—	—	—	—	—	—	—	—	—	—	—	—	—	—
77	56	133	—	—	—	—	—	—	—	—	—	—	—	—	—	—	—	—
51	37	88	5	1	6	—	—	—	—	—	—	—	—	—	—	—	—	—
73	40	113	—	—	—	—	—	—	—	—	—	—	—	—	—	—	—	—
83	87	170	36	31	67	—	—	—	—	—	—	—	—	—	—	—	—	—
—	—	—	—	—	—	—	—	—	—	—	—	—	—	—	—	—	—	—
32	20	52	—	—	—	—	—	—	—	—	—	—	—	—	—	—	—	—
40	33	73	—	—	—	—	—	—	—	—	—	—	—	—	—	—	—	—
150	122	272	—	—	—	—	—	—	—	—	—	—	—	—	—	—	—	—
35	25	60	—	—	—	—	—	—	—	—	—	—	—	—	—	—	—	—
117	104	221	—	—	—	—	—	—	—	—	—	—	—	—	—	—	—	—
185	141	326	1	1	2	—	—	—	—	—	—	—	—	—	—	—	—	—
70	56	126	—	—	—	—	—	—	—	—	—	—	—	—	—	—	—	—
219	157	376	—	—	—	—	—	—	—	—	—	—	—	—	—	—	—	—
293	208	501	—	—	—	—	—	—	—	—	—	—	—	—	—	—	—	—
17	12	29	229	201	430	—	—	—	—	—	—	—	—	—	—	—	—	—
19	15	34	49	41	90	—	—	—	—	—	—	—	—	—	—	—	—	—
—	—	—	119	97	216	—	—	—	—	—	—	—	—	—	—	—	—	—
137	107	244	98	89	187	—	—	—	—	—	—	—	—	—	—	—	—	—
9	12	21	109	86	195	—	—	—	—	—	—	—	—	—	—	—	—	—
160	144	304	51	30	81	—	—	—	—	—	—	—	—	—	—	—	—	—
155	127	282	—	—	—	—	—	—	—	—	—	—	—	—	—	—	—	—
256	211	467	—	—	—	—	—	—	—	—	—	—	—	—	—	—	—	—
42	32	74	14	11	25	—	—	—	—	—	—	—	—	—	—	—	—	—
98	76	174	—	—	—	—	—	—	—	—	—	—	—	—	—	—	—	—
78	71	149	28	33	61	—	—	—	—	—	—	—	—	—	—	—	—	—

---

[1] *helv. konf.*

Kotar: Котар: Zenica. — Зеница.

Politička općina Mjesto Политичка опћина Мјесто	Kuće — Куће			Stanarske stranke Станарске странке	Prisutno žiteljstvo sa vojništvom Присутно житељство са војништвом	Prisutno civilno žiteljstvo					
	nastanjene настањене	nenastanjene ненастањене	ukupno укупно			muško — мушко	žensko — женско	ukupno укупно	Srpsko-pravoslavni Српско-православни		
									muško мушко	žensko женско	ukupno укупно
Gornja Zenica, *s. opć.* — **Горња Зеница.**											
Dobriljevo — Добриљево	33	2	35	40	218	114	104	218	5	2	7
Gumanci — Гуманци	9	4	13	12	65	41	24	65	17	10	27
Urije — Урије	51	3	54[1]	65	368	201	167	368	—	—	—
Vražale — Вражале	28	1	29	34	180	94	86	180	—	—	—
Gračanica, *s. opć.* — **Грачаница.**											
Donja Gračanica — Доња Грачаница	112	8	120	132	780	438	342	780	48	32	80
Donja Vraca — Доња Враца	35	2	37	46	318	172	146	318	8	12	20
Gradišće, *s. opć.* — **Градишће.**											
Bukovica — Буковица	25	3	28	30	164	77	87	164	33	35	68
Graja — Граја	29	3	32	33	165	91	74	165	—	—	—
Škorovići — Шкоровићи	25	—	25	37	194	102	92	194	—	—	—
Zapada — Запада	39	3	42	47	279	141	138	279	29	37	66
Janjići, *s. opć.* — **Јањићи.**											
Drivuša — Дривуша	17	2	19	26	207	103	104	207	88	92	180
Janjići — Јањићи	40	6	46	53	279	153	126	279	44	45	89
Janjićki Vrh — Јањићки Врх	19	2	21	23	124	68	56	124	43	46	89
Kamberovići, *s. opć.* — **Камберовићи.**											
Kamberovići — Камберовићи	22	—	22	28	152	76	76	152	—	—	—
Klopče, *s. opć.* — **Клопче.**											
Klopče — Клопче	48	11	59	49	426	235	191	426	60	50	110
Mošćanica, *s. opć.* — **Мошћаница.**											
Dvor — Двор	51	2	53	75	417	239	178	417	42	33	75
Mijoči — Мијочи	33	—	33	43	263	145	118	263	113	89	202
Sidica — Сидица	29	3	32	35	198	121	77	198	41	31	72
Nemila, *s. opć.* — **Немила.**											
Gladovići — Гладовићи	51	1	52	78	430	241	189	430	—	—	—
Nemila — Немила	59	4	63[2]	78	429	240	189	429	76	48	124
Šagovići — Шаговићи	4	2	6	5	39	18	21	39	18	21	39
Orahovica, *s. opć.* — **Ораховица.**											
Babići — Бабићи	39	3	42	54	278	152	126	278	—	—	—
Loznik — Лозник	17	3	20	22	127	77	50	127	56	37	93
Rajčevići — Рајчевићи	17	5	22	26	128	81	47	128	—	—	—
Spahići — Спахићи	48	8	56	65	333	184	144	328	10	12	22
Podbrežje, *s. opć.* — **Подбрежје.**											
Podbrežje — Подбрежје	48	2	50	56	355	180	175	355	5	2	7
Pojska, *s. opć.* — **Појска.**											
Pojska — Појска	37	4	41	43	290	157	133	290	—	—	—
Poraće — Пораће	51	3	54	62	386	226	160	386	—	—	—
Putovići, *s. opć.* — **Путовићи.**											
Gorica — Горица	38	1	39	52	231	131	100	231	13	10	23
Putovići — Путовићи	38	1	39	42	202	118	84	202	26	18	44
Raspotočje, *s. opć.* — **Распоточје.**											
Gnjuse — Гњусе	30	—	30	35	180	102	78	180	34	26	60
Raspotočje — Распоточје	40	2	42	49	304	160	144	304	8	4	12

---

[1] Osim toga 1 stan u pećini. — Осим тога 1 стан у пећини.
[2] Osim toga 4 šumske kolibe. — Осим тога 4 шумске колибе.

Присутно цивилно житељство

Muslimani Муслимани			Katolici — Католици						Jevreji — Јевреји						Evangelici Евангелици			Ostali — Остали
			rimo-katolici римо-католици			grko-katolici грко-католици			sefardički (Španj.) сефардички (Шпањ.)			drugi — други						
muško мушко	žensko женско	ukupno укупно	muško мушко	žensko женско	ukupno укупно	muško мушко	žensko женско	ukupno укупно	muško мушко	žensko женско	ukupno укупно	muško мушко	žensko женско	ukupno укупно	muško мушко	žensko женско	ukupno укупно	
55	40	95	54	62	116	—	—	—	—	—	—	—	—	—	—	—	—	—
24	14	38	—	—	—	—	—	—	—	—	—	—	—	—	—	—	—	—
116	100	216	85	67	152	—	—	—	—	—	—	—	—	—	—	—	—	—
38	40	78	56	46	102	—	—	—	—	—	—	—	—	—	—	—	—	—
331	254	585	59	56	115	—	—	—	—	—	—	—	—	—	—	—	—	—
144	112	256	15	19	34	—	—	—	—	—	—	—	—	—	5	3	8[1]	—
44	52	96	—	—	—	—	—	—	—	—	—	—	—	—	—	—	—	—
71	56	127	20	18	38	—	—	—	—	—	—	—	—	—	—	—	—	—
89	85	174	13	7	20	—	—	—	—	—	—	—	—	—	—	—	—	—
89	70	159	23	31	54	—	—	—	—	—	—	—	—	—	—	—	—	—
—	—	—	15	12	27	—	—	—	—	—	—	—	—	—	—	—	—	—
93	70	163	16	11	27	—	—	—	—	—	—	—	—	—	—	—	—	—
24	10	34	1	—	1	—	—	—	—	—	—	—	—	—	—	—	—	—
25	28	53	51	48	99	—	—	—	—	—	—	—	—	—	—	—	—	—
106	87	193	69	54	123	—	—	—	—	—	—	—	—	—	—	—	—	—
197	145	342	—	—	—	—	—	—	—	—	—	—	—	—	—	—	—	—
32	29	61	—	—	—	—	—	—	—	—	—	—	—	—	—	—	—	—
80	46	126	—	—	—	—	—	—	—	—	—	—	—	—	—	—	—	—
232	184	416	9	5	14	—	—	—	—	—	—	—	—	—	—	—	—	—
126	116	242	38	25	63	—	—	—	—	—	—	—	—	—	—	—	—	—
—	—	—	—	—	—	—	—	—	—	—	—	—	—	—	—	—	—	—
150	124	274	2	2	4	—	—	—	—	—	—	—	—	—	—	—	—	—
21	13	34	—	—	—	—	—	—	—	—	—	—	—	—	—	—	—	—
73	43	116	7	3	10	—	—	—	—	—	—	—	—	—	1	1	2[1]	—
144	102	246	29	30	59	—	—	—	1	—	1	—	—	—	—	—	—	—
—	—	—	149	146	295	—	—	—	—	—	—	—	—	—	26	27	53[1]	—
157	133	290	—	—	—	—	—	—	—	—	—	—	—	—	—	—	—	—
91	76	167	135	84	219	—	—	—	—	—	—	—	—	—	—	—	—	—
118	90	208	—	—	—	—	—	—	—	—	—	—	—	—	—	—	—	—
92	66	158	—	—	—	—	—	—	—	—	—	—	—	—	—	—	—	—
61	44	105	7	8	15	—	—	—	—	—	—	—	—	—	—	—	—	—
2	2	4	150	138	288	—	—	—	—	—	—	—	—	—	—	—	—	—

---

[1] *augsb. konf.*

Kotar: Котар: Zenica — Зеница.

Politička općina Mjesto Политичка опћина Мјесто	Kuće — Куће			Stanarske stranke Станарске странке	Prisutno žiteljstvo sa vojništvom Присутно житељство са војништвом	Prisutno civilno žiteljstvo					
	nastanjene настањене	nenastanjene ненастањене	ukupno укупно			muško — мушко	žensko — женско	ukupno укупно	Srpsko-pravoslavni Српско-православни		
									muško мушко	žensko женско	ukupno укупно
Ričice-Sviće, *s. opć.* — **Ричице-Свиће.**											
Ričice — Ричице	68	4	72	90	487	269	218	487	30	29	59
Sviće — Свиће	39	4	43	44	265	142	123	265	120	94	214
Seoci, *s. opć.* — **Сеоци.**											
Šiblići — Шиблићи	35	2	37	46	310	158	152	310	—	—	—
Vrpolje — Врпоље	10	—	10	13	66	35	31	66	—	—	—
Zahići — Захићи	45	4	49	58	292	155	137	292	—	—	—
Stranjani, *s. opć.* — **Страњани.**											
Dolac — Долац	67	6	73	75	500	257	243	500	10	13	23
Janjac — Јањац	62	4	66	71	538	292	246	538	125	109	234
Stranjani — Страњани	28	3	31	31	189	110	79	189	—	—	—
Tetovo, *s. opć.* — **Тетово.**											
Tetovo — Тетово	55	5	60	67	435	239	196	435	—	—	—
Viduša, *s. opć.* — **Видуша.**											
Modrinje — Модриње	22	6	28	29	181	101	80	181	36	30	66
Sopotnica — Сопотница	60	10	70	69	340	187	153	340	30	26	56
Viduša — Видуша	40	1	41	46	332	184	148	332	154	130	284
Vraca, *s. opć.* — **Враца.**											
Gornja Vraca — Горња Враца	56	9	65	64	443	232	211	443	121	102	223
Mutnica — Мутница	47	10	57	56	414	216	198	414	157	148	305
Palinovići — Палиновићи	33	3	36	26	183	102	81	183	24	19	43
Vranduk, *s. opć.* — **Врандук.**											
Bistrica — Бистрица	13	4	17	13	116	67	49	116	67	49	116
Vranduk — Врандук	80	15	95	96	605	316	289	605	16	10	26
Zenica, *gr. opć.* — **Зеница.**											
Zenica — Зеница	988	53	1041	1427	7403	4023	3192	7215	688	335	1023
Cijeli kotar Цијели котар	3953	317	4270[1]	5088	29042	15907	12942	28849	3004	2272	5276

Kotar: Котар: Žepče — Жепче.

Adže, *s. opć.* — **Аџе.**											
Adže — Аџе	35	—	35	46	205	97	108	205	—	—	—
Bistrica, *s. opć.* — **Бистрица.**											
Bistrica — Бистрица	60	—	60	61	359	196	163	359	91	68	159
Borovnica, *s. opć.* — **Боровница.**											
Borovnica — Боровница	33	1	34	33	182	104	78	182	—	—	—
Branković, *s. opć.* — **Бранковић.**											
Branković — Бранковић	21	—	21	23	195	105	90	195	—	—	—
Brezove Dane, *s. opć.* — **Брезове Дане.**											
Brezove Dane — Брезове Дане	52	1	53	53	315	155	160	315	144	143	287

---

[1] Osim toga 15 planinskih koliba, 4 šumske kolibe i 1 stan u pećini. — Осим тога 15 планинских колиба, 4 шумске колибе и 1 стан у пећини.

Kotar:
Котар: Zenica — Зеница.

Присутно цивилно житељство

Muslimani Муслимани			Katolici — Католици						Jevreji — Јевреји						Evangelici Евангелици			Ostali — Остали
			rimo-katolici римо-католици			grko-katolici грко-католици			sefardički (Španj.) сефардички (Шпањ.)			drugi — други						
muško мушко	žensko женско	ukupno укупно	muško мушко	žensko женско	ukupno укупно	muško мушко	žensko женско	ukupno укупно	muško мушко	žensko женско	ukupno укупно	muško мушко	žensko женско	ukupno укупно	muško мушко	žensko женско	ukupno укупно	
212	171	383	27	18	45	—	—	—	—	—	—	—	—	—	—	—	—	—
12	19	31	10	10	20	—	—	—	—	—	—	—	—	—	—	—	—	—
158	152	310	—	—	—	—	—	—	—	—	—	—	—	—	—	—	—	—
35	31	66	—	—	—	—	—	—	—	—	—	—	—	—	—	—	—	—
155	137	292	—	—	—	—	—	—	—	—	—	—	—	—	—	—	—	—
92	90	182	155	140	295	—	—	—	—	—	—	—	—	—	—	—	—	—
46	50	96	121	87	208	—	—	—	—	—	—	—	—	—	—	—	—	—
110	79	189	—	—	—	—	—	—	—	—	—	—	—	—	—	—	—	—
221	176	397	18	20	38	—	—	—	—	—	—	—	—	—	—	—	—	—
64	49	113	1	1	2	—	—	—	—	—	—	—	—	—	—	—	—	—
157	127	284	—	—	—	—	—	—	—	—	—	—	—	—	—	—	—	—
30	18	48	—	—	—	—	—	—	—	—	—	—	—	—	—	—	—	—
52	40	92	57	69	126	—	—	—	2	—	2	—	—	—	—	—	—	—
50	42	92	9	8	17	—	—	—	—	—	—	—	—	—	—	—	—	—
69	57	126	9	5	14	—	—	—	—	—	—	—	—	—	—	—	—	—
—	—	—	—	—	—	—	—	—	—	—	—	—	—	—	—	—	—	—
296	271	567	4	8	12	—	—	—	—	—	—	—	—	—	—	—	—	—
1649	1292	2941	1485	1372	2857	8	3	11	83	95	178	61	55	116	48	39	87[1]	2[2]
8928	7141	16069	3739	3305	7044	8	3	11	86	95	181	61	55	116	80	70	150[1]	2[2]

Kotar:
Котар: Žepče — Жепче.

—	—	—	97	108	205	—	—	—	—	—	—	—	—	—	—	—	—	—
5	3	8	100	92	192	—	—	—	—	—	—	—	—	—	—	—	—	—
104	78	182	—	—	—	—	—	—	—	—	—	—	—	—	—	—	—	—
—	—	—	105	90	195	—	—	—	—	—	—	—	—	—	—	—	—	—
—	—	—	11	17	28	—	—	—	—	—	—	—	—	—	—	—	—	—

---

[1] *augsb. konf.*
[2] *bezej.*

Kotar: Котар: Žepče — Жепче.

Politička općina Mjesto Политичка опћина Мјесто	Kuće — Куће			Stanarske stranke Станарске странке	Prisutno žiteljstvo sa vojništvom Присутно житељство са војништвом	Prisutno civilno žiteljstvo					
	nastanjene настањене	nenastanjene ненастањене	ukupno укупно			muško — мушко	žensko — женско	ukupno укупно	Srpsko-pravoslavni Српско-православни		
									muško мушко	žensko женско	ukupno укупно
Čardak, *s. opć.* — **Чардак.**											
Čardak — Чардак	29	—	29	30	228	116	112	228	116	112	228
Čobe, *s. opć.* — **Чобе.**											
Čobe — Чобе	27	5	32	29	162	82	80	162	—	—	—
Domislica, *s. opć.* — **Домислица.**											
Domislica — Домислица	27	4	31	32	163	81	82	163	—	—	—
Donje Ravne, *s. opć.* — **Доње Равне.**											
Donje Ravne — Доње Равне	13	—	13	13	81	42	39	81	—	—	—
Dubravica, *s. opć.* — **Дубравица.**											
Dubravica — Дубравица	94	4	98	103	480	255	225	480	1	1	2
Golubina, *s. opć.* — **Голубина.**											
Golubina — Голубина	65	5	70	66	349	187	162	349	21	23	44
Golješnica, *s. opć.* — **Гољешница.**											
Golješnica — Гољешница	40	—	40	43	325	167	158	325	—	—	—
Gornje Ravne, *s. opć.* — **Горње Равне.**											
Gornje Ravne — Горње Равне	19	—	19	19	104	53	51	104	—	—	—
Grabovica, *s. opć.* — **Грабовица.**											
Grabovica — Грабовица	7	—	7	8	40	23	17	40	—	—	—
Kopice, *s. opć.* — **Копице.**											
Kopice — Копице	61	5	66	64	372	203	169	372	26	19	45
Kućice, *s. opć.* — **Кућице.**											
Kućice — Кућице	22	2	24	23	132	70	62	132	53	53	106
Lovnica, *s opć.* — **Ловница.**											
Lovnica — Ловница	33	1	34	34	233	121	112	233	—	—	—
Lovnica muslimanska, *s. opć.* — **Ловница муслиманска.**											
Lovnica muslimanska — Ловница муслиманска	76	1	77	81	378	209	169	378	23	18	41
Lug, *s. opć.* — **Луг.**											
Lug — Луг	36	—	36	36	239	135	104	239	—	—	—
Lug muslimanski, *s. opć.* — **Луг муслимански.**											
Lug muslimanski — Луг муслимански	13	—	13	15	85	49	36	85	—	—	—
Lupoglav, *s. opć.* — **Лупоглав.**											
Lupoglav — Лупоглав	36	1	37	37	248	142	106	248	—	—	—
Ljeskovica, *s. opć.* — **Љесковица.**											
Ljeskovica — Љесковица	57	1	58	61	361	184	177	361	161	156	317
Mitrovići, *s. opć.* — **Митровићи.**											
Mitrovići — Митровићи	19	—	19	19	212	103	109	212	103	109	212

Присутно цивилно житељство

Muslimani Муслимани			Katolici — Католици						Jevreji — Јевреји						Evangelici Евангелици			Ostali — Остали
			rimo-katolici римо-католици			grko-katolici грко-католици			sefardički (Španj.) сефардички (Шпањ.)			drugi — други						
muško мушко	žensko женско	ukupno укупно	muško мушко	žensko женско	ukupno укупно	muško мушко	žensko женско	ukupno укупно	muško мушко	žensko женско	ukupno укупно	muško мушко	žensko женско	ukupno укупно	muško мушко	žensko женско	ukupno укупно	
—	—	—	—	—	—	—	—	—	—	—	—	—	—	—	—	—	—	—
81	79	160	1	1	2	—	—	—	—	—	—	—	—	—	—	—	—	—
81	82	163	—	—	—	—	—	—	—	—	—	—	—	—	—	—	—	—
—	—	—	42	39	81	—	—	—	—	—	—	—	—	—	—	—	—	—
159	125	284	91	95	186	—	—	—	—	—	—	—	—	—	4	4	8[1]	—
109	87	196	57	52	109	—	—	—	—	—	—	—	—	—	—	—	—	—
—	—	—	167	158	325	—	—	—	—	—	—	—	—	—	—	—	—	—
—	—	—	53	51	104	—	—	—	—	—	—	—	—	—	—	—	—	—
—	—	—	23	17	40	—	—	—	—	—	—	—	—	—	—	—	—	—
111	96	207	66	54	120	—	—	—	—	—	—	—	—	—	—	—	—	—
17	9	26	—	—	—	—	—	—	—	—	—	—	—	—	—	—	—	—
—	—	—	121	112	233	—	—	—	—	—	—	—	—	—	—	—	—	—
176	142	318	10	9	19	—	—	—	—	—	—	—	—	—	—	—	—	—
—	—	—	135	104	239	—	—	—	—	—	—	—	—	—	—	—	—	—
39	26	65	10	10	20	—	—	—	—	—	—	—	—	—	—	—	—	—
—	—	—	142	106	248	—	—	—	—	—	—	—	—	—	—	—	—	—
4	2	6	19	19	38	—	—	—	—	—	—	—	—	—	—	—	—	—
—	—	—	—	—	—	—	—	—	—	—	—	—	—	—	—	—	—	—

---

[1] *augsb. konf.*

Kotar: Кotaр: Žepče — Жепче.

Politička općina Mjesto **Политичка опћина** Мјесто	Kuće — Куће nastanjene настањене	 nenastanjene ненастањене	 ukupno укупно	Stanarske stranke Станарске странке	Prisutno žiteljstvo sa vojništvom Присутно житељство са војништвом	Prisutno civilno žiteljstvo muško — мушко	 žensko — женско	 ukupno укупно	Srpsko-pravoslavni Српско-православни muško мушко	 žensko женско	 ukupno укупно
Mladoševica, *s. opć.* — **Младошевица.**											
Mladoševica — Младошевица	65	1	66	68	387	188	199	387	29	26	55
Mračaj, *s. opć.* — **Мрачај.**											
Mračaj — Мрачај	52	3	55	52	289	167	122	289	—	—	—
Novi Šeher, *s. opć.* — **Нови Шехер.**											
Novi Šeher — Нови Шехер	143	25	168	162	670	359	311	670	1	6	7
Orahovica, *s. opć.* — **Ораховица.**											
Orahovica — Ораховица	50	4	54	54	261	134	127	261	8	7	15
Osova, *s. opć.* — **Осова.**											
Osova — Осова	40	—	40	43	315	159	156	315	—	—	—
Ozimice, *s. opć.* — **Озимице.**											
Ozimice — Озимице	104	—	104	108	639	329	310	639	—	—	—
Papratnica, *s. opć.* — **Папратница.**											
Papratnica — Папратница	68	1	69	73	391	204	187	391	2	2	4
Ponijevo, *s. opć.* — **Понијево.**											
Ponijevo — Понијево	135	8	143	135	716	372	344	716	—	—	—
Potkleča, *s. opć.* — **Потклеча.**											
Potkleča — Потклеча	104	11	115	165	674	365	309	674	18	11	29
Priluk, *s. opć.* — **Прилук.**											
Priluk — Прилук	28	—	28	28	326	164	162	326	164	162	326
Strupina, *s. opć.* — **Струпина.**											
Strupina — Струпина	42	3	45	43	280	148	132	280	—	—	—
Tatar-budžak, *s. opć.* — **Татар-буџак.**											
Tatar-budžak — Татар-буџак	27	2	29	29	170	90	80	170	—	—	—
Vinište, *s. opć.* — **Виниште.**											
Vinište — Виниште	39	3	42	44	259	133	126	259	—	—	—
Vitlaci, *s. opć.* — **Витлаци.**											
Vitlaci — Витлаци	16	1	17	16	81	41	40	81	—	—	—
Vrbica, *s. opć.* — **Врбица.**											
Vrbica — Врбица	30	—	30	34	207	116	91	207	—	—	—
Vukmanović, *s. opć.* — **Вукмановић.**											
Vukmanović — Вукмановић	22	—	22	22	179	84	95	179	84	95	179
Zavidovići, *s. opć.* — **Завидовићи.**											
Donji Zavidovići — Доњи Завидовићи	111	3	114	135	768	409	359	768	9	6	15
Gornji Zavidovići — Горњи Завидовићи	167	14	181	450	2550	1613	877	2490	301	55	356
Zeleće, *s. opć.* — **Зелеће.**											
Zeleće — Зелеће	23	—	23	29	145	79	66	145	65	52	117

Присутно цивилно житељство

Muslimani Муслимани			Katolici — Католици						Jevreji — Јевреји						Evangelici Евангелици			Ostali — Остали
			rimo-katolici римо-католици			grko-katolici грко-католици			sefardički (Španj.) сефардички (Шпањ.)			drugi — други						
muško мушко	žensko женско	ukupno укупно	muško мушко	žensko женско	ukupno укупно	muško мушко	žensko женско	ukupno укупно	muško мушко	žensko женско	ukupno укупно	muško мушко	žensko женско	ukupno укупно	muško мушко	žensko женско	ukupno укупно	
—	—	—	159	173	332	—	—	—	—	—	—	—	—	—	—	—	—	—
167	122	289	—	—	—	—	—	—	—	—	—	—	—	—	—	—	—	—
335	276	611	23	29	52	—	—	—	—	—	—	—	—	—	—	—	—	—
—	—	—	126	120	246	—	—	—	—	—	—	—	—	—	—	—	—	—
—	—	—	159	156	315	—	—	—	—	—	—	—	—	—	—	—	—	—
76	69	145	237	226	463	—	—	—	—	—	—	—	—	—	16	15	31[1]	—
12	17	29	190	168	358	—	—	—	—	—	—	—	—	—	—	—	—	—
—	—	—	372	344	716	—	—	—	—	—	—	—	—	—	—	—	—	—
188	139	327	108	100	208	2	2	4	7	6	13	11	10	21	31	41	72[1]	—
—	—	—	—	—	—	—	—	—	—	—	—	—	—	—	—	—	—	—
26	25	51	122	107	229	—	—	—	—	—	—	—	—	—	—	—	—	—
—	—	—	90	80	170	—	—	—	—	—	—	—	—	—	—	—	—	—
—	—	—	133	126	259	—	—	—	—	—	—	—	—	—	—	—	—	—
32	29	61	9	11	20	—	—	—	—	—	—	—	—	—	—	—	—	—
17	10	27	99	81	180	—	—	—	—	—	—	—	—	—	—	—	—	—
—	—	—	—	—	—	—	—	—	—	—	—	—	—	—	—	—	—	—
243 59	217 2	460 61	156 954	136 644	292 1598	— 153	— 70	— 223	— 36	— 19	— 55	— 50	— 32	— 82	1 60	— 55	1[1] 115[2]	— —
—	—	—	14	14	28	—	—	—	—	—	—	—	—	—	—	—	—	—

---

[1] *augsb. konf.*
[2] *109 augsb. konf., 6 helv. konf.*

Kotar: Котар: Žepče — Жепче.

Politička općina Mjesto **Политичка опћина** Мјесто	Kuće — Куће			Stanarske stranke Станарске странке	Prisutno žiteljstvo sa vojništvom Присутно житељство са војништвом	Prisutno civilno žiteljstvo					
	nastanjene настањене	nenastanjene ненастањене	ukupno укупно			muško — мушко	žensko — женско	ukupno укупно	Srpsko-pravoslavni Српско-православни		
									muško мушко	žensko женско	ukupno укупно
Želizno Polje, *s. opć.* — **Желизно Поље.** Želizno Polje — Желизно Поље	123	13	136	188	981	564	417	981	1	—	1
Žepče, *gr. opć.* — **Жепче.** Žepče — Жепче	396	72	468	442	2060	1049	1004	2053	23	29	52
Cijeli kotar Цијели котар . . .	2660	195	2855	3249	17796	9646	8083	17729	1444	1153	2597

Kotar: Котар: Županjac — Жупањац.

Blažuj, *s. opć.* — **Блажуј.** Blažuj — Блажуј	40	3	43	40	232	127	105	232	—	—	—
Borčani, *s. opć.* — **Борчани.** Borčani — Борчани	57	2	59	57	387	210	177	387	—	—	—
Brišnik, *s. opć.* — **Бришник.** Brišnik — Бришник	128	3	131	130	854	454	400	854	—	—	—
Bukovica, *s. opć.* — **Буковица.** Bukovica — Буковица	85	1	86	85	601	326	275	601	—	—	—
Cebara, *s. opć.* — **Цебара.** Cebara — Цебара	36	1	37	39	256	137	119	256	77	64	141
Crvenica, *s. opć.* — **Црвеница.** Crvenica — Црвеница	43	14	57	43	422	229	193	422	—	—	—
Eminovo Selo, *s. opć.* — **Еминово Село.** Eminovo Selo — Еминово Село	52	10	62	52	409	223	186	409	64	48	112
Grabovica, *s. opć.* — **Грабовица.** Grabovica — Грабовица	140	2	142	141	968	464	504	968	—	—	—
Kolo, *s. opć.* — **Коло.** Kolo — Коло	61	5	66	61	356	191	165	356	—	—	—
Kongora, *s. opć.* — **Конгора.** Kongora — Конгора	96	136	232[1]	103	589	298	291	589	11	7	18
Korito, *s. opć.* — **Корито.** Korito — Корито	215	3	218	216	1708	862	846	1708	1	1	2
Kovači, *s. opć.* — **Ковачи.** Kovači — Ковачи	26	2	28	19	243	117	126	243	—	—	—
Letka, *s. opć.* — **Летка.** Letka — Летка	45	8	53	45	318	148	170	318	—	—	—
Lipa, *s. opć.* — **Липа.** Lipa — Липа	62	63	125[2]	65	338	192	146	338	47	28	75

---

[1] Od ovih 48 planinskih koliba. — Од ових 48 планинских колиба.

[2] Od ovih 84 planinske kolibe. — Од ових 84 планинске колибе.

Kotar:
Котар: Žepče — Жепче.

Присутно цивилно житељство

Muslimani Муслимани			Katolici — Католици						Jevreji — Јевреји						Evangelici Евангелици			Ostali — Остали
			rimo-katolici римо-католици			grko-katolici грко-католици			sefardički (Španj.) сефардички (Шпањ.)			drugi — други						
muško мушко	žensko женско	ukupno укупно	muško мушко	žensko женско	ukupno укупно	muško мушко	žensko женско	ukupno укупно	muško мушко	žensko женско	ukupno укупно	muško мушко	žensko женско	ukupno укупно	muško мушко	žensko женско	ukupno укупно	
510	369	879	53	48	101	—	—	—	—	—	—	—	—	—	—	—	—	—
741	701	1442	237	214	451	1	1	2	43	54	97	4	4	8	—	1	1[1]	—
3292	2705	5997	4491	3911	8402	156	73	229	86	79	165	65	46	111	112	116	228[2]	—

Kotar:
Котар: Županjac — Жупањац.

59	42	101	68	63	131	—	—	—	—	—	—	—	—	—	—	—	—	—
—	—	—	210	177	387	—	—	—	—	—	—	—	—	—	—	—	—	—
4	4	8	450	396	846	—	—	—	—	—	—	—	—	—	—	—	—	—
—	—	—	326	275	601	—	—	—	—	—	—	—	—	—	—	—	—	—
—	—	—	60	55	115	—	—	—	—	—	—	—	—	—	—	—	—	—
—	—	—	229	193	422	—	—	—	—	—	—	—	—	—	—	—	—	—
—	—	—	159	138	297	—	—	—	—	—	—	—	—	—	—	—	—	—
—	—	—	464	504	968	—	—	—	—	—	—	—	—	—	—	—	—	—
—	—	—	191	165	356	—	—	—	—	—	—	—	—	—	—	—	—	—
5	2	7	282	282	564	—	—	—	—	—	—	—	—	—	—	—	—	—
1	—	1	860	845	1705	—	—	—	—	—	—	—	—	—	—	—	—	—
—	—	—	117	126	243	—	—	—	—	—	—	—	—	—	—	—	—	—
—	—	—	148	170	318	—	—	—	—	—	—	—	—	—	—	—	—	—
4	3	7	141	115	256	—	—	—	—	—	—	—	—	—	—	—	—	—

---

[1] *augsb. konf.*
[2] *222 augsb. konf., 6 helv. konf.*

Kotar: Котар: Županjac — Жупањац.

Politička općina Mjesto **Политичка опћина** Мјесто	Kuće — Куће			Stanarske stranke Станарске странке	Prisutno žiteljstvo sa vojništvom Присутно житељство са војништвом	Prisutno civilno žiteljstvo					
									Srpsko-pravoslavni Српско-православни		
	nastanjene настањене	nenastanjene ненастањене	ukupno укупно			muško — мушко	žensko — женско	ukupno укупно	muško мушко	žensko женско	ukupno укупно
Mandino Selo, *s opć.* — **Мандино Село.** Mandino Selo — Мандино Село	46	—	46	48	334	187	147	334	78	52	130
Mesihovina, *s. opć.* — **Месиховина.** Mesihovina — Месиховина	76	34	110	78	567	297	266	563	2	—	2
Mokronoge, *s. opć.* — **Мокроноге.** Mokronoge — Мокроноге	59	8	67	59	452	239	213	452	12	11	23
Mrkodo, *s. opć.* — **Мркодо.** Mrkodo — Мркодо	90	1	91	90	608	321	287	608	—	—	—
Omerovići, *s. opć.* — **Омеровићи.** Omerovići — Омеровићи	34	1	35	35	209	106	103	209	—	—	—
Omolje, *s. opć.* — **Омоље.** Omolje — Омоље	56	—	56	57	315	159	156	315	—	—	—
Oplećani, *s. opć.* — **Оплећани.** Oplećani — Оплећани	44	7	51	46	281	150	131	281	37	35	72
Podgaj, *s. opć.* — **Подгај.** Podgaj — Подгај	36	4	40	41	211	110	101	211	—	—	—
Prisoje, *s. opć.* — **Присоје.** Prisoje — Присоје	205	6	211	206	1539	750	789	1539	34	25	59
Rašćani, *s. opć.* — **Рашћани.** Rašćani — Рашћани	36	—	36	36	268	141	127	268	141	127	268
Raško Polje, *s. opć.* — **Рашко Поље.** Raško Polje — Рашко Поље	210	40	250	239	1859	988	871	1859	3	—	3
Sarajlije, *s. opć.* — **Сарајлије.** Sarajlije — Сарајлије	55	6	61	56	402	202	200	402	—	—	—
Seonica, *s. opć* — **Сеоница.** Seonica — Сеоница	46	2	48	46	257	127	130	257	—	—	—
Srgjani, *s. opć.* — **Срђани.** Srgjani — Срђани	21	—	21	21	187	90	97	187	15	20	35
Stipanići, *s. opć.* — **Стипанићи.** Stipanići — Стипанићи	116	9	125	122	720	381	339	720	1	1	2
Vedašić, *s. opć.* — **Ведашић.** Vedašić — Ведашић	57	7	64	57	339	176	163	339	—	—	—
Vinica, *s. opć.* — **Виница.** Vinica — Виница	269	33	302	269	1879	990	885	1875	—	—	—
Vir, *s. opć.* — **Вир.** Vir — Вир	141	8	149	142	976	511	465	976	—	—	—

Присутно цивилно житељство

Muslimani Муслимани			Katolici — Католици						Jevreji — Јевреји						Evangelici Евангелици			Ostali — Остали
			rimo-katolici римо-католици			grko-katolici грко-католици			sefardički (Španj.) сефардички (Шпањ.)			drugi — други						
muško мушко	žensko женско	ukupno укупно	muško мушко	žensko женско	ukupno укупно	muško мушко	žensko женско	ukupno укупно	muško мушко	žensko женско	ukupno укупно	muško мушко	žensko женско	ukupno укупно	muško мушко	žensko женско	ukupno укупно	
16	10	26	93	85	178	—	—	—	—	—	—	—	—	—	—	—	—	—
—	—	—	295	266	561	—	—	—	—	—	—	—	—	—	—	—	—	—
74	57	131	153	145	298	—	—	—	—	—	—	—	—	—	—	—	—	—
—	—	—	321	287	608	—	—	—	—	—	—	—	—	—	—	—	—	—
93	92	185	13	11	24	—	—	—	—	—	—	—	—	—	—	—	—	—
—	—	—	159	156	315	—	—	—	—	—	—	—	—	—	—	—	—	—
93	71	164	20	25	45	—	—	—	—	—	—	—	—	—	—	—	—	—
7	4	11	103	97	200	—	—	—	—	—	—	—	—	—	—	—	—	—
—	—	—	716	764	1480	—	—	—	—	—	—	—	—	—	—	—	—	—
—	—	—	—	—	—	—	—	—	—	—	—	—	—	—	—	—	—	—
—	—	—	985	871	1856	—	—	—	—	—	—	—	—	—	—	—	—	—
15	13	28	187	187	374	—	—	—	—	—	—	—	—	—	—	—	—	—
1	—	1	126	130	256	—	—	—	—	—	—	—	—	—	—	—	—	—
—	—	—	75	77	152	—	—	—	—	—	—	—	—	—	—	—	—	—
113	99	212	267	239	506	—	—	—	—	—	—	—	—	—	—	—	—	—
1	—	1	175	163	338	—	—	—	—	—	—	—	—	—	—	—	—	—
—	—	—	990	885	1875	—	—	—	—	—	—	—	—	—	—	—	—	—
—	—	—	511	465	976	—	—	—	—	—	—	—	—	—	—	—	—	—

Kotar: Котар: Županjac — Жупањац.

Politička općina Mjesto Политичка општина Мјесто	Kuće — Куће			Stanarske stranke Станарске странке	Prisutno žiteljstvo sa vojništvom Присутно житељство са војништвом	Prisutno civilno žiteljstvo					
	nastanjene настањене	nenastanjene ненастањене	ukupno укупно			muško — мушко	žensko — женско	ukupno укупно	Srpsko-pravoslavni Српско-православни		
									muško мушко	žensko женско	ukupno укупно
Zagorje, *s. opć.* — **Загорје.**											
Zagorje — Загорје	67	7	74[1]	67	545	278	267	545	—	—	—
Zavelim, *s. opć.* — **Завелим.**											
Zavelim — Завелим	140	—	140[2]	143	913	470	443	913	—	—	—
Županjac, *gr. opć.* — **Жупањац.**											
Županjac — Жупањац	347	34	381	389	1813	944	863	1807	80	100	180
Cijeli kotar Цијели котар	3237	460	3697[3]	3343	22355	11595	10746	22341	603	519	1122
Cijelo okružje travničko Цијело окружје травничко	41100	4185	45285[4][5]	45667	285572	152119	132442	284561	51474	44128	95602

---

[1] Od ovih 10 planinskih koliba. — Од ових 10 планинских колиба.

[2] Od ovih 24 planinske kolibe. — Од ових 24 планинске колибе.

[3] Od ovih 166 planinskih koliba. — Од ових 166 планинских колиба.

[4] Od ovih 1128 planinskih koliba. — Од ових 1128 планинских колиба.

[5] Osim toga nenumerisano ali nastanjeno: 106 baraka, 19 koliba, 1 kola, 2 šatora, i 1 pećina. 1 osoba nagjena na dan popisa bez krova. — Осим тога ненумерисано али настањено: 106 барака, 19 колиба, 1 кола, 2 шатора, и 1 пећина. 1 особа нађена на дан пописа без крова.

Присутно цивилно житељство

Muslimani Муслимани			Katolici — Католици						Jevreji — Јевреји						Evangelici Евангелици			Ostali — Остали
			rimo-katolici римо-католици			grko-katolici грко-католици			sefardički (Španj.) сефардички (Шпањ.)			drugi — други						
muško мушко	žensko женско	ukupno укупно	muško мушко	žensko женско	ukupno укупно	muško мушко	žensko женско	ukupno укупно	muško мушко	žensko женско	ukupno укупно	muško мушко	žensko женско	ukupno укупно	muško мушко	žensko женско	ukupno укупно	
—	—	—	278	267	545	—	—	—	—	—	—	—	—	—	—	—	—	—
—	—	—	470	443	913	—	—	—	—	—	—	—	—	—	—	—	—	—
516	399	915	340	358	698	—	—	—	8	6	14	—	—	—	—	—	—	—
1002	796	1798	9982	9425	19407	—	—	—	8	6	14	—	—	—	—	—	—	—
41711	35217	76928	57744	52164	109908	337	84	421	443	461	904	190	172	362	217	212	429[1]	7[2]

---

[1] *417 augsb. konf., 12 helv. konf.*

[2] *4 starokat. i 3 bezvj.*

Okružje Mostar. — Окружје Мостар.

Kotar: Котар: Bileća — Билећа.

Politička općina Mjesto Политичка опћина Мјесто	Kuće — Кyћe			Stanarske stranke Станарске странке	Prisutno žiteljstvo sa vojništvom Присутно житељство са војништвом	Prisutno civilno žiteljstvo					
	nastanjene настањене	nenastanjene ненастањене	ukupno укупно			muško — мушко	žensko — женско	ukupno укупно	Srpsko-pravoslavni Српско-православни		
									muško мушко	žensko женско	ukupno укупно
Angjelići, *s. opć.* — **Анђелићи.**											
Budoši — Будоши	13	—	13	13	83	36	39	75	36	38	74
Dobrićevo — Добрићево	2	—	2	2	12	9	3	12	9	3	12
Donje Vrbno — Доње Врбно	25	—	25	25	152	66	86	152	66	86	152
Dubočani — Дубочани	43	—	43	48	352	162	183	345	162	182	344
Gornje Vrbno — Горње Врбно	25	—	25	25	136	75	61	136	75	61	136
Baljke, *s. opć.* — **Баљке.**											
Baljke — Баљке	27	—	27	35	231	100	131	231	100	131	231
Čardak — Чардак	12	2	14	15	98	52	46	98	52	46	98
Okolište — Околиште	24	2	26	32	193	94	99	193	12	11	23
Radmilovića Dubrava — Радмиловића Дубрава	16	—	16	21	126	56	70	126	56	70	126
Rugjin Do — Руђин До	2	—	2	2	10	4	6	10	4	6	10
Sliva — Слива	17	—	17	22	137	66	71	137	66	71	137
Vranja Dubrava — Врања Дубрава	16	—	16	19	94	49	45	94	25	17	42
Bileća, *gr. opć.* — **Билећа.**											
Bileća — Билећа	253	54	307	342	4215	965	906	1871	456	434	890
Bileća, *s. opć.* — **Билећа.**											
Bodenik — Боденик	10	1	11	11	75	34	41	75	34	41	75
Ćukovići — Ћуковићи	4	—	4	6	32	14	18	32	14	18	32
Ljubišići — Љубишићи	16	—	16	17	86	36	50	86	36	50	86
Šobadine — Шобадине	30	—	30	34	202	92	110	202	92	110	202
Bjeljani, *s. opć.* — **Бјељани.**											
Bjeljani — Бјељани	28	1	29	30	214	97	117	214	76	100	176
Gornji Davidovići — Горњи Давидовићи	31	—	31	32	206	105	101	206	105	101	206
Kuti — Кути	16	1	17	16	128	60	68	128	60	68	128
Milavići — Милавићи	36	—	36	36	263	129	134	263	72	87	159
Prisoje — Присоје	12	—	12	12	84	41	43	84	3	3	6
Vrijeska — Вријеска	8	—	8	8	57	23	34	57	23	34	57
Zasada — Засада	42	—	42	42	311	162	149	311	162	149	311
Brestica, *s. opć.* — **Брестица.**											
Brestica — Брестица	14	—	14	20	149	79	70	149	79	70	149
Nemanići — Неманићи	5	—	5	5	26	12	14	26	12	14	26
Čepelica, *s. opć.* — **Чепелица.**											
Čepelica — Чепелица	17	3	20	18	87	48	39	87	21	19	40
Potprisoje — Потприсоје	22	—	22	23	146	66	80	146	66	80	146
Zadublje — Задубље	19	5	24	22	138	68	70	138	68	70	138
Davidovići, *s. opć.* — **Давидовићи.**											
Osredina — Осредина	19	—	19	19	137	64	73	137	64	73	137
Potklanac — Поткланац	15	—	15	15	92	45	47	92	45	47	92
Prosjena Glavica — Просјена Главица	13	—	13	13	84	37	47	84	37	47	84
Domaševo, *s. opć.* — **Домашево.**											
Krtinje — Кртиње	20	—	20	26	175	86	89	175	86	89	175
Mušići — Мушићи	18	—	18	24	145	71	74	145	71	74	145
Podi — Поди	11	—	11	19	86	41	45	86	41	45	86
Potprisoje — Потприсоје	16	—	16	18	115	55	60	115	55	60	115
Zmijanjac — Змијањац	1	—	1	1	9	1	1	2	1	—	1
Fatnica, *s. opć.* — **Фатница.**											
Baćevica — Баћевица	25	2	27	25	153	76	70	146	15	24	39
Brdo — Брдо	11	—	11	11	73	35	38	73	35	38	73
Fatnica — Фатница	35	5	40	35	228	116	112	228	49	55	104
Kalac — Калац	16	1	17	16	114	72	42	114	22	15	37
Kukričje — Кукричје	24	—	24	24	151	68	83	151	68	83	151

Присутно цивилно житељство

Muslimani Муслимани			Katolici — Католици						Jevreji — Јевреји						Evangelici Евангелици			Ostali — Остали
			rimo-katolici римо-католици			grko-katolici грко-католици			sefardički (Španj.) сефардички (Шпањ.)			drugi — други						
muško мушко	žensko женско	ukupno укупно	muško мушко	žensko женско	ukupno укупно	muško мушко	žensko женско	ukupno укупно	muško мушко	žensko женско	ukupno укупно	muško мушко	žensko женско	ukupno укупно	muško мушко	žensko женско	ukupno укупно	
—	—	—	—	1	1	—	—	—	—	—	—	—	—	—	—	—	—	—
—	—	—	—	—	—	—	—	—	—	—	—	—	—	—	—	—	—	—
—	—	—	—	—	—	—	—	—	—	—	—	—	—	—	—	—	—	—
—	—	—	—	1	1	—	—	—	—	—	—	—	—	—	—	—	—	—
—	—	—	—	—	—	—	—	—	—	—	—	—	—	—	—	—	—	—
—	—	—	—	—	—	—	—	—	—	—	—	—	—	—	—	—	—	—
—	—	—	—	—	—	—	—	—	—	—	—	—	—	—	—	—	—	—
82	88	170	—	—	—	—	—	—	—	—	—	—	—	—	—	—	—	—
—	—	—	—	—	—	—	—	—	—	—	—	—	—	—	—	—	—	—
—	—	—	—	—	—	—	—	—	—	—	—	—	—	—	—	—	—	—
—	—	—	—	—	—	—	—	—	—	—	—	—	—	—	—	—	—	—
24	28	52	—	—	—	—	—	—	—	—	—	—	—	—	—	—	—	—
397	360	757	101	95	196	2	—	2	1	2	3	4	8	12	4	7	11[1]	—
—	—	—	—	—	—	—	—	—	—	—	—	—	—	—	—	—	—	—
—	—	—	—	—	—	—	—	—	—	—	—	—	—	—	—	—	—	—
—	—	—	—	—	—	—	—	—	—	—	—	—	—	—	—	—	—	—
—	—	—	—	—	—	—	—	—	—	—	—	—	—	—	—	—	—	—
21	17	38	—	—	—	—	—	—	—	—	—	—	—	—	—	—	—	—
—	—	—	—	—	—	—	—	—	—	—	—	—	—	—	—	—	—	—
—	—	—	—	—	—	—	—	—	—	—	—	—	—	—	—	—	—	—
57	47	104	—	—	—	—	—	—	—	—	—	—	—	—	—	—	—	—
38	40	78	—	—	—	—	—	—	—	—	—	—	—	—	—	—	—	—
—	—	—	—	—	—	—	—	—	—	—	—	—	—	—	—	—	—	—
—	—	—	—	—	—	—	—	—	—	—	—	—	—	—	—	—	—	—
—	—	—	—	—	—	—	—	—	—	—	—	—	—	—	—	—	—	—
—	—	—	—	—	—	—	—	—	—	—	—	—	—	—	—	—	—	—
27	20	47	—	—	—	—	—	—	—	—	—	—	—	—	—	—	—	—
—	—	—	—	—	—	—	—	—	—	—	—	—	—	—	—	—	—	—
—	—	—	—	—	—	—	—	—	—	—	—	—	—	—	—	—	—	—
—	—	—	—	—	—	—	—	—	—	—	—	—	—	—	—	—	—	—
—	—	—	—	—	—	—	—	—	—	—	—	—	—	—	—	—	—	—
—	—	—	—	—	—	—	—	—	—	—	—	—	—	—	—	—	—	—
—	—	—	—	—	—	—	—	—	—	—	—	—	—	—	—	—	—	—
—	—	—	—	—	—	—	—	—	—	—	—	—	—	—	—	—	—	—
—	—	—	—	—	—	—	—	—	—	—	—	—	—	—	—	—	—	—
—	—	—	—	—	—	—	—	—	—	—	—	—	—	—	—	—	—	—
—	—	—	—	1	1	—	—	—	—	—	—	—	—	—	—	—	—	—
61	46	107	—	—	—	—	—	—	—	—	—	—	—	—	—	—	—	—
—	—	—	—	—	—	—	—	—	—	—	—	—	—	—	—	—	—	—
67	57	124	—	—	—	—	—	—	—	—	—	—	—	—	—	—	—	—
50	27	77	—	—	—	—	—	—	—	—	—	—	—	—	—	—	—	—
—	—	—	—	—	—	—	—	—	—	—	—	—	—	—	—	—	—	—

---

[1] *9 augsb. konf., 2 helv. konf.*

Kotar: Котар: Bileća — Билећа.

Politička općina Mjesto Политичка опћина Мјесто	Kuće — Куће			Stanarske stranke Станарске странке	Prisutno žiteljstvo sa vojništvom Присутно житељство са војништвом	Prisutno civilno žiteljstvo					
	nastanjene настањене	nenastanjene ненастањене	ukupno укупно			muško — мушко	žensko — женско	ukupno укупно	Srpsko-pravoslavni Српско-православни		
									muško мушко	žensko женско	ukupno укупно
Narat — Нарат	7	2	9	7	92	47	45	92	47	45	92
Orahovica — Ораховица	28	3	31	29	229	126	103	229	—	—	—
Žilovina — Жиловина	7	—	7	7	45	26	19	45	15	9	24
Granica, *s. opć.* — **Граница.**											
Bijela Rudina — Бијела Рудина	23	—	23	32	171	82	89	171	82	89	171
Granica — Граница	30	—	30	31	182	95	87	182	95	87	182
Podgorje — Подгорје	26	—	26	29	243	122	121	243	87	90	177
Hodžići, *s. opć* — **Хоџићи.**											
Blizna — Близна	7	—	7	7	34	15	19	34	15	19	34
Cerov Do — Церов До	4	—	4	4	20	10	10	20	10	10	20
Hodžići — Хоџићи	16	—	16	20	133	66	67	133	66	67	133
Jelića Gradina — Јелића Градина	4	—	4	4	25	13	12	25	13	12	25
Kovačev Do — Ковачев До	5	—	5	6	41	16	25	41	16	25	41
Ljeskovac — Љесковац	9	1	10	9	61	27	34	61	27	34	61
Popov Do — Попов До	8	—	8	9	60	31	29	60	31	29	60
Selina — Селина	6	—	6	8	33	16	17	33	16	17	33
Skakavci — Скакавци	6	—	6	7	34	18	16	34	18	16	34
Tucakov Do — Туцаков До	5	—	5	6	27	11	16	27	11	16	27
Ljubomir, *s. opć.* — **Љубомир.**											
Bioča — Биоча	7	—	7	7	44	21	23	44	21	23	44
Bodiroge — Бодироге	15	—	15	16	107	48	59	107	48	59	107
Čvarići — Чварићи	14	1	15	16	100	46	54	100	46	54	100
Gornje Pijavice — Горње Пијавице	10	—	10	10	70	39	31	70	39	31	70
Malkoči — Малкочи	4	—	4	4	17	8	9	17	—	—	—
Morče — Морче	8	—	8	8	47	25	22	47	25	22	47
Podosoje — Подосоје	13	—	13	16	98	38	60	98	38	60	98
Podstraševica — Подстрашевица	3	—	3	3	31	15	16	31	15	16	31
Podvori — Подвори	16	7	23	17	109	55	54	109	55	54	109
Šćenica — Шћеница	20	2	22	28	157	81	76	157	81	76	157
Ugarci — Угарци	17	—	17	21	144	71	73	144	67	70	137
Ukšići — Укшићи	27	—	27	26	180	77	103	180	77	103	180
Vladušići — Владушићи	7	—	7	8	57	23	34	57	23	34	57
Vlaška — Влашка	18	—	18	19	127	59	68	127	59	68	127
Ždrijelovići — Ждријеловићи	30	1	31	33	196	103	93	196	103	93	196
Meka Gruda, *s. opć.* — **Мека Груда.**											
Blizanac — Близанац	2	—	2	2	19	10	9	19	10	9	19
Cerova Dola — Церова Дола	4	—	4	4	23	9	14	23	9	14	23
Donja Meka Gruda — Доња Мека Груда	18	1	19	28	174	85	81	166	85	80	165
Gornja Meka Gruda — Горња Мека Груда	8	1	9	9	54	26	28	54	26	28	54
Ivanjdo — Ивањдо	8	—	8	8	60	34	26	60	34	26	60
Kačanj — Качањ	14	—	14	15	74	34	40	74	34	40	74
Milovići — Миловићи	5	—	5	5	30	13	17	30	13	17	30
Oborište — Оборипите	7	—	7	7	47	25	22	47	25	22	47
Selina — Селина	13	—	13	16	81	44	37	81	44	37	81
Mirilovići, *s. opć.* — **Мириловићи**											
Korito — Корито	17	—	17	20	126	62	64	126	62	64	126
Lipov Do — Липов До	17	—	17	18	117	52	65	117	52	65	117
Mirilovići — Мириловићи	17	—	17	19	108	54	54	108	54	54	108
Ograda — Ограда	12	—	12	17	114	53	61	114	53	61	114
Stupi — Ступи	16	—	16	20	141	82	59	141	82	59	141
Miruše, *s. opć.* — **Мируше.**											
Deleuše — Делеуше	21	1	22	22	131	69	62	131	69	62	131
Kolanjevići — Колањевићи	10	1	11	11	67	34	33	67	34	33	67
Miruše — Мируше	35	—	35	47	266	125	141	266	121	136	257
Vlahinja — Влахиња	9	1	10	14	84	43	41	84	43	41	84
Plana, *s. opć.* — **Плана.**											
Gornji Njeganović — Горњи Његановић	11	—	11	15	72	34	38	72	34	38	72
Gječ — Ђеч	31	4	35	35	219	103	116	219	5	7	12

Присутно цивилно житељство

Muslimani Муслимани			Katolici — Католици						Jevreji — Јевреји						Evangelici Евангелици			Ostali — Остали
			rimo-katolici римо-католици			grko-katolici грко-католици			sefardički (Španj.) сефардички (Шпањ.)			drugi — други						
muško мушко	žensko женско	ukupno укупно	muško мушко	žensko женско	ukupno укупно	muško мушко	žensko женско	ukupno укупно	muško мушко	žensko женско	ukupno укупно	muško мушко	žensko женско	ukupno укупно	muško мушко	žensko женско	ukupno укупно	
—	—	—	—	—	—	—	—	—	—	—	—	—	—	—	—	—	—	—
126	103	229	—	—	—	—	—	—	—	—	—	—	—	—	—	—	—	—
11	10	21	—	—	—	—	—	—	—	—	—	—	—	—	—	—	—	—
—	—	—	—	—	—	—	—	—	—	—	—	—	—	—	—	—	—	—
—	—	—	—	—	—	—	—	—	—	—	—	—	—	—	—	—	—	—
35	31	66	—	—	—	—	—	—	—	—	—	—	—	—	—	—	—	—
—	—	—	—	—	—	—	—	—	—	—	—	—	—	—	—	—	—	—
—	—	—	—	—	—	—	—	—	—	—	—	—	—	—	—	—	—	—
—	—	—	—	—	—	—	—	—	—	—	—	—	—	—	—	—	—	—
—	—	—	—	—	—	—	—	—	—	—	—	—	—	—	—	—	—	—
—	—	—	—	—	—	—	—	—	—	—	—	—	—	—	—	—	—	—
—	—	—	—	—	—	—	—	—	—	—	—	—	—	—	—	—	—	—
—	—	—	—	—	—	—	—	—	—	—	—	—	—	—	—	—	—	—
—	—	—	—	—	—	—	—	—	—	—	—	—	—	—	—	—	—	—
—	—	—	—	—	—	—	—	—	—	—	—	—	—	—	—	—	—	—
—	—	—	—	—	—	—	—	—	—	—	—	—	—	—	—	—	—	—
—	—	—	—	—	—	—	—	—	—	—	—	—	—	—	—	—	—	—
—	—	—	—	—	—	—	—	—	—	—	—	—	—	—	—	—	—	—
—	—	—	—	—	—	—	—	—	—	—	—	—	—	—	—	—	—	—
—	—	—	—	—	—	—	—	—	—	—	—	—	—	—	—	—	—	—
8	9	17	—	—	—	—	—	—	—	—	—	—	—	—	—	—	—	—
—	—	—	—	—	—	—	—	—	—	—	—	—	—	—	—	—	—	—
—	—	—	—	—	—	—	—	—	—	—	—	—	—	—	—	—	—	—
—	—	—	—	—	—	—	—	—	—	—	—	—	—	—	—	—	—	—
—	—	—	—	—	—	—	—	—	—	—	—	—	—	—	—	—	—	—
—	—	—	—	—	—	—	—	—	—	—	—	—	—	—	—	—	—	—
4	3	7	—	—	—	—	—	—	—	—	—	—	—	—	—	—	—	—
—	—	—	—	—	—	—	—	—	—	—	—	—	—	—	—	—	—	—
—	—	—	—	—	—	—	—	—	—	—	—	—	—	—	—	—	—	—
—	—	—	—	—	—	—	—	—	—	—	—	—	—	—	—	—	—	—
—	—	—	—	—	—	—	—	—	—	—	—	—	—	—	—	—	—	—
—	—	—	—	—	—	—	—	—	—	—	—	—	—	—	—	—	—	—
—	—	—	—	—	—	—	—	—	—	—	—	—	—	—	—	—	—	—
—	—	—	—	1	1	—	—	—	—	—	—	—	—	—	—	—	—	—
—	—	—	—	—	—	—	—	—	—	—	—	—	—	—	—	—	—	—
—	—	—	—	—	—	—	—	—	—	—	—	—	—	—	—	—	—	—
—	—	—	—	—	—	—	—	—	—	—	—	—	—	—	—	—	—	—
—	—	—	—	—	—	—	—	—	—	—	—	—	—	—	—	—	—	—
—	—	—	—	—	—	—	—	—	—	—	—	—	—	—	—	—	—	—
—	—	—	—	—	—	—	—	—	—	—	—	—	—	—	—	—	—	—
—	—	—	—	—	—	—	—	—	—	—	—	—	—	—	—	—	—	—
—	—	—	—	—	—	—	—	—	—	—	—	—	—	—	—	—	—	—
—	—	—	—	—	—	—	—	—	—	—	—	—	—	—	—	—	—	—
—	—	—	—	—	—	—	—	—	—	—	—	—	—	—	—	—	—	—
—	—	—	—	—	—	—	—	—	—	—	—	—	—	—	—	—	—	—
—	—	—	—	—	—	—	—	—	—	—	—	—	—	—	—	—	—	—
—	—	—	—	—	—	—	—	—	—	—	—	—	—	—	—	—	—	—
—	—	—	—	—	—	—	—	—	—	—	—	—	—	—	—	—	—	—
—	—	—	4	5	9	—	—	—	—	—	—	—	—	—	—	—	—	—
—	—	—	—	—	—	—	—	—	—	—	—	—	—	—	—	—	—	—
—	—	—	—	—	—	—	—	—	—	—	—	—	—	—	—	—	—	—
98	109	207	—	—	—	—	—	—	—	—	—	—	—	—	—	—	—	—

Kotar: Котар: Bileća — Билећа.

Politička općina Mjesto Политичка опћина Мјесто	Kuće — Куће			Stanarske stranke Станарске странке	Prisutno žiteljstvo sa vojništvom Присутно житељство са војништвом	Prisutno civilno žiteljstvo					
									Srpsko-pravoslavni Српско-православни		
	nastanjene настањене	nenastanjene ненастањене	ukupno укупно			muško — мушко	žensko — женско	ukupno укупно	muško мушко	žensko женско	ukupno укупно
Krivača — Кривача	15	5	20	21	141	80	61	141	—	—	—
Njeganović pravoslavni — Његановић православни	11	—	11	12	64	34	30	64	34	30	64
Njeganović turski — Његановић турски	22	—	22	22	159	91	68	159	—	—	—
Pagjeni — Пађени	34	—	34	34	240	126	114	240	126	114	240
Plana — Плана	64	10	74	67	470	232	229	461	9	10	19
Rogovi — Рогови	14	2	16	20	108	54	54	108	54	54	108
Selište — Селиште	14	1	15	17	99	43	56	99	43	56	99
Šakotići — Шакотићи	11	—	11	13	99	45	54	99	12	13	25
Preraca, *s. opć.* — **Прераца.**											
Donja Preraca — Доња Прераца	30	—	30	31	196	87	109	196	87	109	196
Drenovi Do — Дренови До	2	—	2	3	12	6	6	12	6	6	12
Golobrgje — Голобрђе	14	1	15	15	96	51	45	96	51	45	96
Kovači — Ковачи	1	—	1	1	3	2	1	3	2	1	3
Rioca, *s. opć.* — **Риоца.**											
Jasenova Dola — Јасенова Дола	21	1	22	25	164	85	79	164	85	79	164
Šunjevina — Шуњевина	13	—	13	14	83	40	43	83	40	43	83
Simijovo, *s. opć.* — **Симијово.**											
Granica — Граница	21	—	21	22	119	60	59	119	60	59	119
Krstača — Крстача	10	1	11	11	89	36	45	81	36	45	81
Rogojevina — Рогојевина	17	—	17	23	135	67	68	135	67	68	135
Simijovo — Симијово	34	—	34	39	244	120	124	244	120	124	244
Todorići — Тодорићи	28	—	28	34	195	84	111	195	84	111	195
Vranjska, *s. opć.* — **Врањска.**											
Dlakoše — Длакоше	26	—	26	32	186	88	98	186	88	98	186
Jasenje — Јасење	16	—	16	17	96	37	59	96	37	59	96
Meleče — Мелече	22	—	22	30	173	74	99	173	74	99	173
Ostrovica — Островица	17	—	17	25	138	73	65	138	73	65	138
Vranjska — Врањска	41	2	43	55	323	159	164	323	159	164	323
Vrbica, *s. opć* — **Врбица.**											
Bogdašići — Богдашићи	21	—	21	41	228	103	125	228	103	125	228
Donja Vrbica — Доња Врбица	10	—	10	15	111	51	50	101	51	48	99
Trnovica — Трновица	21	1	22	27	134	73	61	134	73	61	134
Vrpolje, *s. opć.* — **Врпоље.**											
Borilovići — Бориловићи	16	—	16	23	136	63	73	136	53	62	115
Brani Do — Брани До	28	3	31	36	188	98	90	188	98	90	188
Brova — Брова	7	2	9	11	62	28	34	62	28	34	62
Cibrijan — Цибријан	5	—	5	5	35	20	15	35	20	15	35
Donje Pijavice — Доње Пијавице	17	—	17	18	102	50	52	102	50	52	102
Podgljiva — Подгљива	10	—	10	12	61	21	40	61	21	40	61
Vrpolje — Врпоље	36	4	40	38	228	98	130	228	98	130	228
Zariječje, *s. opć.* — **Заријечје.**											
Mosko — Моско	41	1	42	42	305	121	125	246	117	123	240
Orah — Орах	22	—	22	28	184	86	98	184	86	98	184
Panik — Паник	52	—	52	69	441	216	216	432	216	215	431
Žudojevići — Жудојевићи	15	—	15	16	91	45	46	91	44	45	89
Zaušje, *s. opć.* — **Заушје.**											
Čurjen — Чурјен	6	—	6	6	37	17	20	37	17	20	37
Prijevor — Пријевор	15	2	17	18	126	69	57	126	10	12	22
Selište — Селиште	10	—	10	12	62	28	34	62	9	11	20
Zaušje — Заушје	51	3	54	56	351	164	187	351	—	—	—
Zvjerina, *s. opć.* — **Звјерина.**											
Damjestaje — Дамјестаје	8	—	8	9	62	28	34	62	28	34	62
Donja Dola — Доња Дола	10	2	12	17	98	50	48	98	50	48	98

Присутно цивилно житељство

Muslimani Муслимани			Katolici — Католици						Jevreji — Јевреји						Evangelici Евангелици			Ostali — Остали
			rimo-katolici римо-католици			grko-katolici гркo-католици			sefardički (Španj.) сефардички (Шпањ.)			drugi — други						
muško мушко	žensko женско	ukupno укупно	muško мушко	žensko женско	ukupno укупно	muško мушко	žensko женско	ukupno укупно	muško мушко	žensko женско	ukupno укупно	muško мушко	žensko женско	ukupno укупно	muško мушко	žensko женско	ukupno укупно	
80	61	141	—	—	—	—	—	—	—	—	—	—	—	—	—	—	—	—
—	—	—	—	—	—	—	—	—	—	—	—	—	—	—	—	—	—	—
91	68	159	—	—	—	—	—	—	—	—	—	—	—	—	—	—	—	—
—	—	—	—	—	—	—	—	—	—	—	—	—	—	—	—	—	—	—
223	218	441	—	1	1	—	—	—	—	—	—	—	—	—	—	—	—	—
—	—	—	—	—	—	—	—	—	—	—	—	—	—	—	—	—	—	—
—	—	—	—	—	—	—	—	—	—	—	—	—	—	—	—	—	—	—
33	41	74	—	—	—	—	—	—	—	—	—	—	—	—	—	—	—	—
—	—	—	—	—	—	—	—	—	—	—	—	—	—	—	—	—	—	—
—	—	—	—	—	—	—	—	—	—	—	—	—	—	—	—	—	—	—
—	—	—	—	—	—	—	—	—	—	—	—	—	—	—	—	—	—	—
—	—	—	—	—	—	—	—	—	—	—	—	—	—	—	—	—	—	—
—	—	—	—	—	—	—	—	—	—	—	—	—	—	—	—	—	—	—
—	—	—	—	—	—	—	—	—	—	—	—	—	—	—	—	—	—	—
—	—	—	—	—	—	—	—	—	—	—	—	—	—	—	—	—	—	—
—	—	—	—	—	—	—	—	—	—	—	—	—	—	—	—	—	—	—
—	—	—	—	—	—	—	—	—	—	—	—	—	—	—	—	—	—	—
—	—	—	—	—	—	—	—	—	—	—	—	—	—	—	—	—	—	—
—	—	—	—	—	—	—	—	—	—	—	—	—	—	—	—	—	—	—
—	—	—	—	—	—	—	—	—	—	—	—	—	—	—	—	—	—	—
—	—	—	—	—	—	—	—	—	—	—	—	—	—	—	—	—	—	—
—	—	—	—	—	—	—	—	—	—	—	—	—	—	—	—	—	—	—
—	—	—	—	—	—	—	—	—	—	—	—	—	—	—	—	—	—	—
—	—	—	—	—	—	—	—	—	—	—	—	—	—	—	—	—	—	—
—	—	—	—	—	—	—	—	—	—	—	—	—	—	—	—	—	—	—
—	—	—	—	2	2	—	—	—	—	—	—	—	—	—	—	—	—	—
—	—	—	—	—	—	—	—	—	—	—	—	—	—	—	—	—	—	—
10	11	21	—	—	—	—	—	—	—	—	—	—	—	—	—	—	—	—
—	—	—	—	—	—	—	—	—	—	—	—	—	—	—	—	—	—	—
—	—	—	—	—	—	—	—	—	—	—	—	—	—	—	—	—	—	—
—	—	—	—	—	—	—	—	—	—	—	—	—	—	—	—	—	—	—
—	—	—	—	—	—	—	—	—	—	—	—	—	—	—	—	—	—	—
—	—	—	—	—	—	—	—	—	—	—	—	—	—	—	—	—	—	—
—	—	—	—	—	—	—	—	—	—	—	—	—	—	—	—	—	—	—
2	—	2	2	2	4	—	—	—	—	—	—	—	—	—	—	—	—	—
—	—	—	—	—	—	—	—	—	—	—	—	—	—	—	—	—	—	—
—	—	—	—	1	1	—	—	—	—	—	—	—	—	—	—	—	—	—
1	—	1	—	1	1	—	—	—	—	—	—	—	—	—	—	—	—	—
—	—	—	—	—	—	—	—	—	—	—	—	—	—	—	—	—	—	—
59	45	104	—	—	—	—	—	—	—	—	—	—	—	—	—	—	—	—
19	23	42	—	—	—	—	—	—	—	—	—	—	—	—	—	—	—	—
164	187	351	—	—	—	—	—	—	—	—	—	—	—	—	—	—	—	—
—	—	—	—	—	—	—	—	—	—	—	—	—	—	—	—	—	—	—
—	—	—	—	—	—	—	—	—	—	—	—	—	—	—	—	—	—	—

Kotar: / Котар: Bileća — Билећа.

Politička općina Mjesto Политичка опћина Мјесто	Kuće — Куће			Stanarske stranke Станарске странке	Prisutno žiteljstvo sa vojništvom Присутно житељство са војништвом	Prisutno civilno žiteljstvo					
	nastanjene настањене	nenastanjene ненастањене	ukupno укупно			muško — мушко	žensko — женско	ukupno укупно	Srpsko-pravoslavni Српско-православни		
									muško мушко	žensko женско	ukupno укупно
Gornja Dola — Горња Дола	22	—	22	23	151	80	71	151	80	71	151
Podlukovac — Подлуковац	11	2	13	12	61	26	35	61	26	35	61
Zvjerina — Звјерина	43	—	43	46	263	125	138	263	125	138	263
Žrvanj, *s. opć.* — **Жрвањ.**											
Brezova Dola — Брезова Дола	7	—	7	9	55	27	28	55	27	28	55
Donji Žrvanj — Доњи Жрвањ	17	1	18	17	100	48	52	100	48	52	100
Gornji Žrvanj — Горњи Жрвањ	37	—	37	39	226	97	129	226	97	129	226
Krnji Kamen — Крњи Камен	3	—	3	5	21	8	13	21	8	13	21
Ratimlja — Ратимља	8	—	8	9	60	27	33	60	27	33	60
Cijeli kotar Цијели котар	2731	147	2878	3200	22137	9629	10032	19661	7723	8255	15978

Kotar: / Котар: Gacko — Гацко.

Borač, *s. opć.* — **Борач.**[1]											
Igri — Игри	16	—	16	19	152	78	74	152	—	—	—
Lončari — Лончари	3	—	3	3	45	19	26	45	—	—	—
Luka — Лука	33	1	34	36	230	113	117	230	—	—	—
Meličići — Меличићи	12	—	12	14	90	45	45	90	—	—	—
Mjedenik — Мједеник	16	3	19	20	162	78	84	162	—	—	—
Pridvorica — Придворица	10	—	10	12	85	40	45	85	10	14	24
Soderi — Содери	14	—	14	17	107	57	50	107	—	—	—
Stambolići — Стамболићи	5	1	6	6	29	15	14	29	—	—	—
Šipovica — Шиповица	13	—	13	13	91	40	44	84	—	—	—
Šumići — Шумићи	13	—	13	13	85	42	43	85	—	—	—
Šusteri — Шустери	15	3	18	16	94	56	38	94	7	4	11
Cernica, *s. opć.* — **Церница.**											
Cernica — Церница	34	1	35	38	262	137	125	262	64	69	133
Ključ — Кључ	30	—	30	33	219	110	109	219	—	—	—
Stepen — Степен	33	2	35	36	272	137	124	261	137	123	260
Zagraci — Заграци	23	6	29	24	177	96	81	177	47	41	88
Donje Bodežište, *s. opć.* — **Доње Бодежиште.**											
Donje Bodežište — Доње Бодежиште	9	—	9	9	83	37	46	83	37	46	83
Gornje Bodežište — Горње Бодежиште	22	2	24	24	164	82	82	164	82	82	164
Kokorina — Кокорина	27	2	29	28	220	114	106	220	114	106	220
Obiješenik — Обијешеник	15	—	15	16	131	59	72	131	59	72	131
Vratlo — Вратло	17	7	24	19	156	84	72	156	7	5	12
Dražljevo, *s. opć.* — **Дражљево.**											
Bahori — Бахори	22	2	24	30	223	126	97	223	—	—	—
Čemerno — Чемерно	22	3	25	24	167	89	78	167	89	78	167
Donje Dražljevo — Доње Дражљево	7	3	10	7	56	27	29	56	27	29	56
Dramešina — Драмешина	15	—	15	15	114	51	63	114	51	63	114
Gornje Dražljevo — Горње Дражљево	17	4	21	19	131	60	71	131	60	71	131
Gornje Ulinje — Горње Улиње	12	—	12	15	98	46	52	98	46	52	98
Izgori — Изгори	99	4	103	103	757	364	384	748	327	352	679
Vrba — Врба	24	30	54	25	192	100	92	192	95	86	181
Fazlagića Kula, *s. opć.* — **Фазлагића Кула.**											
Bašići — Башићи	30	—	30	31	193	96	97	193	—	—	—
Branilovići — Браниловићи	36	1	37	45	312	159	153	312	—	—	—
Drugovići — Друговићи	28	—	28	28	163	84	79	163	—	—	—
Fazlagića Kula — Фазлагића Кула	9	3	12	10	72	37	35	72	—	—	—
Hodinići — Ходинићи	22	1	23	28	178	92	86	178	—	—	—
Megjulići — Међулићи	21	—	21	22	154	85	69	154	7	6	13
Mekavci — Мекавци	20	—	20	20	131	71	60	131	—	—	—
Muhovići — Муховићи	5	—	5	5	42	19	23	42	—	—	—
Stolac — Столац	19	13	32	21	133	67	66	133	—	—	—

---

[1] Osim toga ima u ovoj općini još 28 nenastanjenih planinskih koliba. — Осим тога има у овој опћини још 28 ненастањених планинских колиба.

Kotar:
Котар: Bileća — Билећа.

Присутно цивилно житељство

Muslimani Муслимани			Katolici — Католици: rimo-katolici римо-католици			Katolici — Католици: grko-katolici грко-католици			Jevreji — Јевреји: sefardički (Španj.) сефардички (Шпањ.)			Jevreji — Јевреји: drugi — други			Evangelici Евангелици			Ostali — Остали
muško мушко	žensko женско	ukupno укупно	muško мушко	žensko женско	ukupno укупно	muško мушко	žensko женско	ukupno укупно	muško мушко	žensko женско	ukupno укупно	muško мушко	žensko женско	ukupno укупно	muško мушко	žensko женско	ukupno укупно	
—	—	—	—	—	—	—	—	—	—	—	—	—	—	—	—	—	—	—
—	—	—	—	—	—	—	—	—	—	—	—	—	—	—	—	—	—	—
—	—	—	—	—	—	—	—	—	—	—	—	—	—	—	—	—	—	—
—	—	—	—	—	—	—	—	—	—	—	—	—	—	—	—	—	—	—
—	—	—	—	—	—	—	—	—	—	—	—	—	—	—	—	—	—	—
—	—	—	—	—	—	—	—	—	—	—	—	—	—	—	—	—	—	—
—	—	—	—	—	—	—	—	—	—	—	—	—	—	—	—	—	—	—
—	—	—	—	—	—	—	—	—	—	—	—	—	—	—	—	—	—	—
1788	1649	3437	107	111	218	2	—	2	1	2	3	4	8	12	4	7	11[1]	—

Kotar:
Котар: Gacko — Гацко.

78	74	152	—	—	—	—	—	—	—	—	—	—	—	—	—	—	—	—
19	26	45	—	—	—	—	—	—	—	—	—	—	—	—	—	—	—	—
113	117	230	—	—	—	—	—	—	—	—	—	—	—	—	—	—	—	—
45	45	90	—	—	—	—	—	—	—	—	—	—	—	—	—	—	—	—
78	84	162	—	—	—	—	—	—	—	—	—	—	—	—	—	—	—	—
30	31	61	—	—	—	—	—	—	—	—	—	—	—	—	—	—	—	—
57	50	107	—	—	—	—	—	—	—	—	—	—	—	—	—	—	—	—
15	14	29	—	—	—	—	—	—	—	—	—	—	—	—	—	—	—	—
40	43	83	—	1	1	—	—	—	—	—	—	—	—	—	—	—	—	—
42	43	85	—	—	—	—	—	—	—	—	—	—	—	—	—	—	—	—
49	34	83	—	—	—	—	—	—	—	—	—	—	—	—	—	—	—	—
73	56	129	—	—	—	—	—	—	—	—	—	—	—	—	—	—	—	—
110	109	219	—	—	—	—	—	—	—	—	—	—	—	—	—	—	—	—
—	—	—	—	1	1	—	—	—	—	—	—	—	—	—	—	—	—	—
49	40	89	—	—	—	—	—	—	—	—	—	—	—	—	—	—	—	—
—	—	—	—	—	—	—	—	—	—	—	—	—	—	—	—	—	—	—
—	—	—	—	—	—	—	—	—	—	—	—	—	—	—	—	—	—	—
—	—	—	—	—	—	—	—	—	—	—	—	—	—	—	—	—	—	—
—	—	—	—	—	—	—	—	—	—	—	—	—	—	—	—	—	—	—
77	67	144	—	—	—	—	—	—	—	—	—	—	—	—	—	—	—	—
126	97	223	—	—	—	—	—	—	—	—	—	—	—	—	—	—	—	—
—	—	—	—	—	—	—	—	—	—	—	—	—	—	—	—	—	—	—
—	—	—	—	—	—	—	—	—	—	—	—	—	—	—	—	—	—	—
—	—	—	—	—	—	—	—	—	—	—	—	—	—	—	—	—	—	—
—	—	—	—	—	—	—	—	—	—	—	—	—	—	—	—	—	—	—
—	—	—	—	—	—	—	—	—	—	—	—	—	—	—	—	—	—	—
37	31	68	—	1	1	—	—	—	—	—	—	—	—	—	—	—	—	—
5	6	11	—	—	—	—	—	—	—	—	—	—	—	—	—	—	—	—
96	97	193	—	—	—	—	—	—	—	—	—	—	—	—	—	—	—	—
157	152	309	2	1	3	—	—	—	—	—	—	—	—	—	—	—	—	—
84	79	163	—	—	—	—	—	—	—	—	—	—	—	—	—	—	—	—
37	35	72	—	—	—	—	—	—	—	—	—	—	—	—	—	—	—	—
92	86	178	—	—	—	—	—	—	—	—	—	—	—	—	—	—	—	—
78	63	141	—	—	—	—	—	—	—	—	—	—	—	—	—	—	—	—
71	60	131	—	—	—	—	—	—	—	—	—	—	—	—	—	—	—	—
19	23	42	—	—	—	—	—	—	—	—	—	—	—	—	—	—	—	—
67	66	133	—	—	—	—	—	—	—	—	—	—	—	—	—	—	—	—

---

[1] *9 augsb. konf., 2 helv. konf.*

Kotar:
Котар: Gacko — Гацко.

Politička općina Mjesto Политичка опћина Мјесто	Kuće — Куће			Stanarske stranke Станарске странке	Prisutno žiteljstvo sa vojništvom Присутно житељство са војништвом	Prisutno civilno žiteljstvo					
	nastanjene настањене	nenastanjene ненастањене	ukupno укупно			muško — мушко	žensko — женско	ukupno укупно	Srpsko-pravoslavni Српско-православни		
									muško мушко	žensko женско	ukupno укупно
Gacko, *gr. opć.* — **Гацко.**											
Gacko — Гацко	232	17	249	312	2539	844	845	1689	276	301	577
Gračanica-Lazarići, *s. opć.* — **Грачаница-Лазарићи.**											
Lazarići — Лазарићи	13	1	14	16	112	56	56	112	56	56	112
Mala Gračanica — Мала Грачаница	16	4	20	20	163	84	79	163	84	79	163
Velika Gračanica — Велика Грачаница	34	5	39	40	269	139	130	269	29	26	55
Jasenik, *s. opć.* — **Јасеник.**											
Berušica — Берушица	16	—	16	16	126	65	61	126	65	61	126
Jasenik — Јасеник	60	—	60	60	388	182	196	378	182	195	377
Zanjevica — Жањевица	36	—	36	36	212	101	111	212	101	111	212
Kazanci, *s. opć.* — **Казанци.**											
Kazanci — Казанци	30	4	34	30	223	104	107	211	104	107	211
Novi Dulići — Нови Дулићи	52	—	52	52	379	190	189	379	190	189	379
Stari Dulići — Стари Дулићи	18	1	19	18	137	68	69	137	68	69	137
Vratkovići — Вратковићи	14	—	14	14	128	68	60	128	68	60	128
Korita, *s. opć.* — **Корита.**											
Bisteljica — Бистељица	3	—	3	3	24	14	10	24	14	10	24
Bjelava — Бјелава	5	—	5	7	53	21	32	53	21	32	53
Doluše — Долуше	14	—	14	16	90	42	48	90	42	48	90
Koprivice — Копривице	7	—	7	7	44	22	22	44	22	22	44
Korita — Корита	11	1	12	12	86	57	29	86	8	3	11
Njivice — Њивице	10	1	11	10	80	33	47	80	33	47	80
Ograda — Ограда	19	2	21	18	109	59	50	109	59	50	109
Šojića Gaj — Шојића Гај	3	—	3	3	18	7	11	18	7	11	18
Tepure — Тепуре	15	—	15	15	105	62	43	105	62	43	105
Voljice — Вољице	13	—	13	14	86	35	42	77	35	41	76
Miholjača-Mulji, *s. opć.* — **Михољача-Муљи.**											
Miholjača — Михољача	64	—	64	72	523	273	250	523	272	250	522
Mulji — Муљи	23	5	28	26	199	101	98	199	17	21	38
Nadinići, *s. opć.* — **Надинићи.**											
Brajčevići — Брајчевићи	20	—	20	20	198	98	100	198	98	100	198
Dobropolje — Доброполье	28	2	30	31	232	109	123	232	21	29	50
Domrke — Домрке	17	—	17	17	149	80	69	149	80	69	149
Gradina — Градина	27	—	27	27	196	102	94	196	102	94	196
Nadinići — Надинићи	34	1	35	35	281	136	145	281	127	133	260
Ravni — Равни	31	5	36	31	255	135	120	255	19	19	38
Višnjevo — Вишњево	12	—	12	16	112	59	53	112	59	53	112
Rudopolje, *s. opć.* — **Рудопоље.**[1]											
Kravarevo — Краварево	8	1	9	8	71	35	36	71	35	36	71
Lukovice — Луковице	19	—	19	19	208	99	109	208	99	109	208
Medanići — Меданићи	21	—	21	21	160	85	75	160	40	43	83
Rudopolje — Рудопоље	15	1	16	15	160	80	80	160	80	80	160
Srgjevići — Срђевићи	25	1	26	25	232	113	119	232	113	119	232
Šipačno — Шипачно	31	1	32	31	291	152	139	291	152	139	291
Samobor, *s. opć.* — **Самобор.**											
Dahanići — Даханићи	31	2	33	31	203	112	91	203	112	91	203
Dobrelji — Добрељи	27	—	27	27	204	100	104	204	100	104	204
Gareva — Гарева	34	—	34	34	257	130	127	257	130	127	257
Lipnik — Липник	58	—	58	61	384	193	191	384	193	191	384
Samobor — Самобор	51	4	55	53	359	175	184	359	175	184	359
Cijeli kotar Цијели котар	1965	151	2116[2]	2163	16015	7632	7475	15107	4816	4851	9667

---

[1] Osim toga ima u ovoj općini još 6 nenastanjenih planinskih koliba. — Осим тога има у овој опћини још 6 ненастањених планинских колиба.

[2] Osim toga 34 nenastanjenih planinskih koliba. — Осим тога 34 ненастањених планинских колиба.

Kotar: Gacko — Гацко.
Котар:

Присутно цивилно житељство

Muslimani Муслимани			Katolici — Католици						Jevreji — Јевреји						Evangelici Евангелици			Ostali — Остали
			rimo-katolici римо-католици			grko-katolici грко-католици			sefardički (Španj.) сефардички (Шпањ.)			drugi — други						
muško мушко	žensko женско	ukupno укупно	muško мушко	žensko женско	ukupno укупно	muško мушко	žensko женско	ukupno укупно	muško мушко	žensko женско	ukupno укупно	muško мушко	žensko женско	ukupno укупно	muško мушко	žensko женско	ukupno укупно	
504	482	986	59	57	116	1	—	1	—	—	—	3	5	8	1	—	1[1]	—
—	—	—	—	—	—	—	—	—	—	—	—	—	—	—	—	—	—	—
—	—	—	—	—	—	—	—	—	—	—	—	—	—	—	—	—	—	—
110	104	214	—	—	—	—	—	—	—	—	—	—	—	—	—	—	—	—
—	—	—	—	—	—	—	—	—	—	—	—	—	—	—	—	—	—	—
—	—	—	—	1	1	—	—	—	—	—	—	—	—	—	—	—	—	—
—	—	—	—	—	—	—	—	—	—	—	—	—	—	—	—	—	—	—
—	—	—	—	—	—	—	—	—	—	—	—	—	—	—	—	—	—	—
—	—	—	—	—	—	—	—	—	—	—	—	—	—	—	—	—	—	—
—	—	—	—	—	—	—	—	—	—	—	—	—	—	—	—	—	—	—
—	—	—	—	—	—	—	—	—	—	—	—	—	—	—	—	—	—	—
—	—	—	—	—	—	—	—	—	—	—	—	—	—	—	—	—	—	—
—	—	—	—	—	—	—	—	—	—	—	—	—	—	—	—	—	—	—
—	—	—	—	—	—	—	—	—	—	—	—	—	—	—	—	—	—	—
—	—	—	—	—	—	—	—	—	—	—	—	—	—	—	—	—	—	—
44	26	70	5	—	5	—	—	—	—	—	—	—	—	—	—	—	—	—
—	—	—	—	—	—	—	—	—	—	—	—	—	—	—	—	—	—	—
—	—	—	—	—	—	—	—	—	—	—	—	—	—	—	—	—	—	—
—	—	—	—	—	—	—	—	—	—	—	—	—	—	—	—	—	—	—
—	—	—	—	—	—	—	—	—	—	—	—	—	—	—	—	—	—	—
—	—	—	—	1	1	—	—	—	—	—	—	—	—	—	—	—	—	—
—	—	—	1	—	1	—	—	—	—	—	—	—	—	—	—	—	—	—
82	73	155	2	4	6	—	—	—	—	—	—	—	—	—	—	—	—	—
—	—	—	—	—	—	—	—	—	—	—	—	—	—	—	—	—	—	—
87	94	181	1	—	1	—	—	—	—	—	—	—	—	—	—	—	—	—
—	—	—	—	—	—	—	—	—	—	—	—	—	—	—	—	—	—	—
—	—	—	—	—	—	—	—	—	—	—	—	—	—	—	—	—	—	—
9	10	19	—	—	—	—	—	—	—	—	—	—	—	—	—	2	2[1]	—
116	101	217	—	—	—	—	—	—	—	—	—	—	—	—	—	—	—	—
—	—	—	—	—	—	—	—	—	—	—	—	—	—	—	—	—	—	—
—	—	—	—	—	—	—	—	—	—	—	—	—	—	—	—	—	—	—
—	—	—	—	—	—	—	—	—	—	—	—	—	—	—	—	—	—	—
45	32	77	—	—	—	—	—	—	—	—	—	—	—	—	—	—	—	—
—	—	—	—	—	—	—	—	—	—	—	—	—	—	—	—	—	—	—
—	—	—	—	—	—	—	—	—	—	—	—	—	—	—	—	—	—	—
—	—	—	—	—	—	—	—	—	—	—	—	—	—	—	—	—	—	—
—	—	—	—	—	—	—	—	—	—	—	—	—	—	—	—	—	—	—
—	—	—	—	—	—	—	—	—	—	—	—	—	—	—	—	—	—	—
—	—	—	—	—	—	—	—	—	—	—	—	—	—	—	—	—	—	—
—	—	—	—	—	—	—	—	—	—	—	—	—	—	—	—	—	—	—
—	—	—	—	—	—	—	—	—	—	—	—	—	—	—	—	—	—	—
2741	2550	5291	70	67	137	1	—	1	—	—	—	3	5	8	1	2	3[1]	—

[1] *augsb. konf.*

Kotar: Котар: Konjic — Коњиц.

Politička općina Mjesto Политичка опћина Мјесто	Kuće — Куће			Stanarske stranke Станарске странке	Prisutno žiteljstvo sa vojništvom Присутно житељство са војништвом	Prisutno civilno žiteljstvo					
	nastanjene настањене	nenastanjene ненастањене	ukupno укупно			muško — мушко	žensko — женско	ukupno укупно	Srpsko-pravoslavni Српско-православни		
									muško мушко	žensko женско	ukupno укупно
Buljina, *s. opć.* — **Буљина.**											
Bukovlje — Буковље	21	9	30[1]	21	110	57	53	110	—	—	—
Bušćak — Бушћак	19	2	21[2]	19	132	68	64	132	—	—	—
Dobrićevići — Добрићевићи	14	2	16	14	87	49	38	87	—	—	—
Džanići — Џанићи	2	2	4	2	13	5	8	13	—	—	—
Kale — Кале	11	—	11	11	57	29	28	57	—	—	—
Krajkovići — Крајковићи	4	—	4	4	25	15	10	25	—	—	—
Lipovci — Липовци	4	—	4	4	20	13	7	20	—	—	—
Lokve — Локве	7	3	10	7	35	20	15	35	—	—	—
Lukšija — Лукшија	3	—	3	3	32	17	15	32	—	—	—
Panduri — Пандури	5	—	5	6	33	15	18	33	—	—	—
Parsovići — Парсовићи	12	3	15	12	83	43	40	83	—	—	—
Redžići — Реџићи	13	2	15	14	70	38	32	70	—	—	—
Slavkovići — Славковићи	14	1	15	14	110	58	52	110	—	—	—
Donje Selo, *s. opć.* — **Доње Село.**											
Bjelovčine — Бјеловчине	12	—	12	12	87	48	39	87	28	23	51
Cerići — Церићи	10	1	11	10	64	27	37	64	21	30	51
Donje Selo — Доње Село	25	2	27[2]	25	194	102	92	194	57	57	114
Galjevo — Гаљево	12	3	15	12	106	49	57	106	—	—	—
Homolje — Хомоље	12	2	14	13	76	41	35	76	—	—	—
Pokojište — Покојиште	13	2	15	13	88	45	43	88	11	4	15
Repovica — Реповица	13	2	15	14	96	47	49	96	—	—	—
Ugošća — Угошћа	9	5	14	9	51	27	24	51	—	—	—
Vinište — Виниште	14	—	14	14	80	36	44	80	26	32	58
Dragočaj, *s. opć.* — **Драгочај.**											
Bale — Бале	6	2	8	6	44	21	23	44	—	—	—
Bradina — Брадина	46	8	54[1]	50	442	236	198	434	183	157	340
Brgjani — Брђани	31	1	32[3]	31	243	126	117	243	85	84	169
Kanjina — Кањина	27	1	28[4]	27	182	93	89	182	6	10	16
Ovčare — Овчаре	17	—	17	17	133	72	61	133	—	—	—
Šunje — Шуње	19	3	22[5]	19	125	74	51	125	—	—	—
Vrbljani — Врбљани	26	3	29[5]	26	229	129	100	229	—	—	—
Zukići — Зукићи	25	6	31[6] [7]	25	167	89	78	167	28	29	57
Gorani, *s. opć.* — **Горани.**											
Blučići — Блучићи	23	1	24	23	114	66	48	114	—	—	—
Bukovice — Буковице	42	8	50[1]	42	290	157	133	290	—	—	—
Čelina — Челина	18	3	21	17	139	72	67	139	—	—	—
Donja Vratna Gora — Доња Вратна Гора	12	—	12	12	94	56	38	94	—	—	—
Doščica — Дошчица	14	—	14	14	102	56	46	102	—	—	—
Gorani — Горани	45	4	49	45	298	160	138	298	—	—	—
Hamatlije — Хаматлије	13	—	13	13	86	48	38	86	—	—	—
Oteležani — Отележани	26	3	29	26	150	80	70	150	—	—	—
Pačarani — Пачарани	8	1	9	8	40	22	18	40	—	—	—
Studenčica — Студенчица	19	—	19	19	101	71	30	101	—	—	—
Jablanica, *s. opć.* — **Јабланица.**											
Baćina — Баћина	21	4	25	29	175	88	87	175	—	—	—
Donja Jablanica — Доња Јабланица	27	6	33	28	137	76	61	137	—	—	—
Jablanica — Јабланица	77	14	91[7]	90	507	209	219	428	25	33	58
Zlate — Злате	10	6	16	10	39	25	14	39	—	—	—
Konjic, *gr. opć.* — **Коњиц.**											
Konjic — Коњиц	416	46	462	503	2594	1226	1156	2382	138	156	294
Kruščica, *s. opć.* — **Крушчица.**											
Bare — Баре	16	1	17[2]	16	111	64	47	111	—	—	—
Crni Vrh — Црни Врх	15	—	15	15	150	74	76	150	—	—	—
Čažanj — Чажањ	27	5	32[8]	27	161	90	71	161	—	—	—
Gornja Vratna Gora — Горња Вратна Гора	9	1	10	9	70	35	35	70	—	—	—
Jasenik — Јасеник	40	1	41	41	238	129	109	238	—	—	—
Kruščica — Крушчица	38	2	40	38	259	133	126	259	—	—	—

---

[1] Od ovih 3 planinske kolibe. — Од ових 3 планинске колибе.

[2] Od ovih 1 planinska koliba. — Од ових 1 планинска колиба.

[3] Od ovih 6 planinskih koliba. — Од ових 6 планинских колиба.

[4] Osim toga 3 ciganska šatora. — Осим тога 3 циганска шатора.

[5] Od ovih 2 planinske kolibe. — Од ових 2 планинске колибе.

[6] Od ovih 8 planinskih koliba. — Од ових 8 планинских колиба.

[7] Osim toga 2 ciganska šatora. — Осим тога 2 циганска шатора.

[8] Od ovih 5 planinskih koliba. — Од ових 5 планинских колиба.

Присутно цивилно житељство

Muslimani Муслимани			Katolici — Католици						Jevreji — Јевреји						Evangelici Евангелици			Ostali — Остали
			rimo-katolici римо-католици			grko-katolici грко-католици			sefardički (Španj.) сефардичкн (Шпањ.)			drugi — други						
muško мушко	žensko женско	ukupno укупно	muško мушко	žensko женско	ukupno укупно	muško мушко	žensko женско	ukupno укупно	muško мушко	žensko женско	ukupno укупно	muško мушко	žensko женско	ukupno укупно	muško мушко	žensko женско	ukupno укупно	
42	34	76	15	19	34	—	—	—	—	—	—	—	—	—	—	—	—	—
25	15	40	43	49	92	—	—	—	—	—	—	—	—	—	—	—	—	—
17	12	29	32	26	58	—	—	—	—	—	—	—	—	—	—	—	—	—
3	4	7	2	4	6	—	—	—	—	—	—	—	—	—	—	—	—	—
9	11	20	20	17	37	—	—	—	—	—	—	—	—	—	—	—	—	—
12	8	20	3	2	5	—	—	—	—	—	—	—	—	—	—	—	—	—
13	7	20	—	—	—	—	—	—	—	—	—	—	—	—	—	—	—	—
20	15	35	—	—	—	—	—	—	—	—	—	—	—	—	—	—	—	—
7	6	13	10	9	19	—	—	—	—	—	—	—	—	—	—	—	—	—
15	18	33	—	—	—	—	—	—	—	—	—	—	—	—	—	—	—	—
36	34	70	7	6	13	—	—	—	—	—	—	—	—	—	—	—	—	—
25	26	51	13	6	19	—	—	—	—	—	—	—	—	—	—	—	—	—
19	15	34	39	37	76	—	—	—	—	—	—	—	—	—	—	—	—	—
17	12	29	3	4	7	—	—	—	—	—	—	—	—	—	—	—	—	—
—	—	—	6	7	13	—	—	—	—	—	—	—	—	—	—	—	—	—
—	—	—	45	35	80	—	—	—	—	—	—	—	—	—	—	—	—	—
10	18	28	39	39	78	—	—	—	—	—	—	—	—	—	—	—	—	—
36	33	69	5	2	7	—	—	—	—	—	—	—	—	—	—	—	—	—
—	—	—	34	39	73	—	—	—	—	—	—	—	—	—	—	—	—	—
—	—	—	47	49	96	—	—	—	—	—	—	—	—	—	—	—	—	—
27	24	51	—	—	—	—	—	—	—	—	—	—	—	—	—	—	—	—
—	—	—	10	12	22	—	—	—	—	—	—	—	—	—	—	—	—	—
21	23	44	—	—	—	—	—	—	—	—	—	—	—	—	—	—	—	—
—	—	—	53	41	94	—	—	—	—	—	—	—	—	—	—	—	—	—
21	18	39	20	15	35	—	—	—	—	—	—	—	—	—	—	—	—	—
23	17	40	64	62	126	—	—	—	—	—	—	—	—	—	—	—	—	—
—	—	—	72	61	132	—	—	—	—	—	—	—	—	—	—	—	—	—
73	50	123	1	1	2	—	—	—	—	—	—	—	—	—	—	—	—	—
125	99	224	4	1	5	—	—	—	—	—	—	—	—	—	—	—	—	—
52	38	90	9	11	20	—	—	—	—	—	—	—	—	—	—	—	—	—
66	48	114	—	—	—	—	—	—	—	—	—	—	—	—	—	—	—	—
—	—	—	157	133	290	—	—	—	—	—	—	—	—	—	—	—	—	—
59	49	108	13	18	31	—	—	—	—	—	—	—	—	—	—	—	—	—
—	—	—	56	38	94	—	—	—	—	—	—	—	—	—	—	—	—	—
17	13	30	39	33	72	—	—	—	—	—	—	—	—	—	—	—	—	—
77	68	145	83	70	153	—	—	—	—	—	—	—	—	—	—	—	—	—
15	6	21	33	32	65	—	—	—	—	—	—	—	—	—	—	—	—	—
59	60	119	21	10	31	—	—	—	—	—	—	—	—	—	—	—	—	—
16	9	25	6	9	15	—	—	—	—	—	—	—	—	—	—	—	—	—
64	25	89	7	5	12	—	—	—	—	—	—	—	—	—	—	—	—	—
74	73	147	14	14	28	—	—	—	—	—	—	—	—	—	—	—	—	—
76	61	137	—	—	—	—	—	—	—	—	—	—	—	—	—	—	—	—
140	136	276	43	50	93	—	—	—	—	—	—	—	—	—	1	—	1[1]	—
25	14	39	—	—	—	—	—	—	—	—	—	—	—	—	—	—	—	—
653	564	1217	415	424	839	—	—	—	2	2	4	10	6	16	8	4	12[1]	—
22	13	35	42	34	76	—	—	—	—	—	—	—	—	—	—	—	—	—
—	—	—	74	76	150	—	—	—	—	—	—	—	—	—	—	—	—	—
85	69	154	5	2	7	—	—	—	—	—	—	—	—	—	—	—	—	—
—	—	—	35	35	70	—	—	—	—	—	—	—	—	—	—	—	—	—
89	69	158	40	40	80	—	—	—	—	—	—	—	—	—	—	—	—	—
129	124	253	4	2	6	—	—	—	—	—	—	—	—	—	—	—	—	—

---

[1] *augsb. konf.*

Kotar: Котар: Konjic — Коњиц.

Politička općina Mjesto Политичка опћина Мјесто	Kuće — Куће			Stanarske stranke Станарске странке	Prisutno žiteljstvo sa vojništvom Присутно житељство са војништвом	Prisutno civilno žiteljstvo					
	nastanjene настањене	nenastanjene ненастањене	ukupno укупно			muško — мушко	žensko — женско	ukupno укупно	Srpsko-pravoslavni Српско-православни		
									muško мушко	žensko женско	ukupno укупно
Plavuzi — Плавузи	10	1	11	10	106	58	48	106	—	—	—
Požetva — Пожетва	15	—	15	15	105	61	44	105	10	6	16
Solakova Kula — Солакова Кула	33	8	41[1]	33	174	100	74	174	—	—	—
Lug, *s. opć.* — **Луг.**											
Ćehari — Ћехари	20	1	21	21	162	92	70	162	—	—	—
Dragan-selo — Драган-село	33	3	36	33	219	119	100	219	—	—	—
Glogošnica — Глогошница	37	18	55[2]	38	278	161	117	278	—	—	—
Krstac — Крстац	23	1	24	23	154	86	68	154	—	—	—
Lug — Луг	35	4	39	36	262	154	108	262	—	—	—
Mrakovo, *s. opć.* — **Мраково.**											
Glodnica — Глодница	22	1	23	22	100	53	47	100	—	—	—
Jalanovo Brdo — Јаланово Брдо	18	4	22	18	92	45	47	92	—	—	—
Kostajnica — Костајница	51	4	55	52	270	138	132	270	2	1	3
Mrakovo — Мраково	19	10	29	19	160	94	66	160	—	—	—
Stranjani — Страњани	30	13	43	35	215	111	104	215	—	—	—
Žuglići — Жуглићи	9	6	15	9	103	52	51	103	—	—	—
Nevizdraci, *s. opć.* — **Невиздраци.**											
Božidarevići — Божидаревићи	17	13	30[3]	17	119	61	58	119	4	1	5
Gradac — Градац	21	2	23	22	113	61	52	113	10	7	17
Hondići — Хондићи	16	3	19	16	93	46	47	93	11	10	21
Kukrike — Кукрике	4	—	4	4	38	20	18	38	—	—	—
Lisičići — Лисичићи	35	9	44	36	247	130	117	247	—	—	—
Nevizdraci — Невиздраци	42	1	43	46	228	126	102	228	15	14	29
Strgojnica — Стргојница	9	6	15	10	61	30	31	61	—	—	—
Treboje — Требоје	19	1	20	19	158	85	73	158	—	—	—
Vrci — Врци	25	1	26	26	144	72	72	144	—	—	—
Orahovica, *s. opć.* — **Ораховица.**											
Čelebići — Челебићи	54	2	56[4]	54	385	199	186	385	85	71	156
Idbar — Идбар	51	18	69[5]	51	391	221	170	391	37	26	63
Orahovica — Ораховица	71	6	77[1]	71	493	253	240	493	—	—	—
Zabrgje — Забрђе	27	22	49[6]	27	187	97	90	187	—	—	—
Zaslivlje — Засливље	25	2	27	25	156	76	80	156	—	—	—
Ostrožac, *s. opć.* — **Острожац.**											
Dobrogošće — Доброгошће	22	6	28	26	191	92	99	191	42	52	94
Ostrožac — Острожац	44	24	68[2]	53	304	152	152	304	58	62	120
Paprać — Папраћ	29	7	36	31	204	118	86	204	4	7	11
Radešine — Радешине	58	24	82[7]	59	400	185	215	400	13	25	38
Ribići — Рибићи	30	19	49[8]	34	187	101	86	187	—	—	—
Polje, *s. opć.* — **Поље.**											
Donje Polje — Доње Поље	27	8	35	28	159	80	79	159	3	3	6
Dubočani — Дубочани	9	7	16[9]	9	70	32	38	70	—	—	—
Džepe — Џепе	74	42	116[10]	74	542	281	261	542	137	143	280
Gornje Polje — Горње Поље	22	4	26	22	110	58	52	110	36	29	65
Špiljani — Шпиљани	37	32	69[11]	38	253	127	126	253	16	18	34
Vrdolje — Врдоље	24	22	46[12]	24	156	77	79	156	28	25	53
Zagorica — Загорица	25	1	26	25	191	107	84	191	76	56	132
Pothum, *s. opć.* — **Потхум.**											
Gorica — Горица	46	2	48[13]	56	277	143	134	277	4	1	5
Gostovići — Гостовићи	25	1	26	26	150	82	68	150	17	14	31
Obre — Обре	34	5	39	36	195	108	87	195	—	—	—
Pothum — Потхум	28	3	31	28	195	103	92	195	—	—	—
Prijeslop — Пријеслоп	24	6	30[14]	25	139	76	63	139	—	—	—

---

[1] Od ovih 1 planinska koliba. — Од овиx 1 планинска колиба.
[2] Od ovih 7 planinskih koliba. — Од овиx 7 планинских колиба.
[3] Od ovih 14 planinskih koliba. — Од овиx 14 планинских колиба.
[4] Osim toga 3 ciganska šatora. — Осим тога 3 циганска шатора.
[5] Od ovih 17 planinskih koliba. — Од овиx 17 планинских колиба.
[6] Od ovih 20 planinskih koliba. — Од овиx 20 планинских колиба.
[7] Od ovih 15 planinskih koliba. — Од овиx 15 планинских колиба.
[8] Od ovih 13 planinskih koliba. — Од овиx 13 планинских колиба.
[9] Od ovih 8 planinskih koliba. — Од овиx 8 планинских колиба.
[10] Od ovih 50 planinskih koliba. — Од овиx 50 планинских колиба.
[11] Od ovih 31 planinska koliba. — Од овиx 31 планинска колиба.
[12] Od ovih 24 planinske kolibe. — Од овиx 24 планинске колибе.
[13] Osim toga 14 ciganskih šatora. — Осим тога 14 циганских шатора.
[14] Od ovih 2 planinske kolibe. — Од овиx 2 планинске колибе.

Присутно цивилно житељство

Muslimani Муслимани			Katolici — Католици						Jevreji — Јевреји						Evangelici Евангелици			Ostali — Остали
			rimo-katolici римо-католици			grko-katolici грко-католици			sefardički (Španj.) сефардички (Шпањ.)			drugi — други						
muško мушко	žensko женско	ukupno укупно	muško мушко	žensko женско	ukupno укупно	muško мушко	žensko женско	ukupno укупно	muško мушко	žensko женско	ukupno укупно	muško мушко	žensko женско	ukupno укупно	muško мушко	žensko женско	ukupno укупно	
—	—	—	58	48	106	—	—	—	—	—	—	—	—	—	—	—	—	—
9	5	14	42	33	75	—	—	—	—	—	—	—	—	—	—	—	—	—
29	23	52	71	51	122	—	—	—	—	—	—	—	—	—	—	—	—	—
92	70	162	—	—	—	—	—	—	—	—	—	—	—	—	—	—	—	—
119	100	219	—	—	—	—	—	—	—	—	—	—	—	—	—	—	—	—
111	76	187	50	41	91	—	—	—	—	—	—	—	—	—	—	—	—	—
86	68	154	—	—	—	—	—	—	—	—	—	—	—	—	—	—	—	—
154	108	262	—	—	—	—	—	—	—	—	—	—	—	—	—	—	—	—
53	47	100	—	—	—	—	—	—	—	—	—	—	—	—	—	—	—	—
5	5	10	40	42	82	—	—	—	—	—	—	—	—	—	—	—	—	—
—	—	—	136	131	267	—	—	—	—	—	—	—	—	—	—	—	—	—
74	50	124	20	16	36	—	—	—	—	—	—	—	—	—	—	—	—	—
108	97	205	3	7	10	—	—	—	—	—	—	—	—	—	—	—	—	—
37	32	69	15	19	34	—	—	—	—	—	—	—	—	—	—	—	—	—
53	54	107	4	3	7	—	—	—	—	—	—	—	—	—	—	—	—	—
48	45	93	3	—	3	—	—	—	—	—	—	—	—	—	—	—	—	—
15	16	31	20	21	41	—	—	—	—	—	—	—	—	—	—	—	—	—
—	—	—	20	18	38	—	—	—	—	—	—	—	—	—	—	—	—	—
125	110	235	5	7	12	—	—	—	—	—	—	—	—	—	—	—	—	—
51	39	90	60	49	109	—	—	—	—	—	—	—	—	—	—	—	—	—
8	5	13	22	26	48	—	—	—	—	—	—	—	—	—	—	—	—	—
71	63	134	14	10	24	—	—	—	—	—	—	—	—	—	—	—	—	—
16	19	35	56	53	109	—	—	—	—	—	—	—	—	—	—	—	—	—
64	60	124	50	55	105	—	—	—	—	—	—	—	—	—	—	—	—	—
154	118	272	30	26	56	—	—	—	—	—	—	—	—	—	—	—	—	—
100	84	184	153	156	309	—	—	—	—	—	—	—	—	—	—	—	—	—
—	—	—	97	90	187	—	—	—	—	—	—	—	—	—	—	—	—	—
—	—	—	76	80	156	—	—	—	—	—	—	—	—	—	—	—	—	—
50	47	97	—	—	—	—	—	—	—	—	—	—	—	—	—	—	—	—
91	87	178	3	3	6	—	—	—	—	—	—	—	—	—	—	—	—	—
114	79	193	—	—	—	—	—	—	—	—	—	—	—	—	—	—	—	—
27	31	58	145	159	304	—	—	—	—	—	—	—	—	—	—	—	—	—
101	86	187	—	—	—	—	—	—	—	—	—	—	—	—	—	—	—	—
60	62	122	17	14	31	—	—	—	—	—	—	—	—	—	—	—	—	—
32	38	70	—	—	—	—	—	—	—	—	—	—	—	—	—	—	—	—
121	89	210	23	29	52	—	—	—	—	—	—	—	—	—	—	—	—	—
—	—	—	22	23	45	—	—	—	—	—	—	—	—	—	—	—	—	—
43	47	90	68	61	129	—	—	—	—	—	—	—	—	—	—	—	—	—
49	54	103	—	—	—	—	—	—	—	—	—	—	—	—	—	—	—	—
—	—	—	31	28	59	—	—	—	—	—	—	—	—	—	—	—	—	—
104	101	205	35	32	67	—	—	—	—	—	—	—	—	—	—	—	—	—
29	22	51	36	32	68	—	—	—	—	—	—	—	—	—	—	—	—	—
21	13	34	87	74	161	—	—	—	—	—	—	—	—	—	—	—	—	—
74	72	146	29	20	49	—	—	—	—	—	—	—	—	—	—	—	—	—
17	11	28	59	52	111	—	—	—	—	—	—	—	—	—	—	—	—	—

Kotar:
Котар: Konjic — Коњиц.

Politička općina Mjesto Политичка опћина Мјесто	Kuće — Куће			Stanarske stranke Станарске странке	Prisutno žiteljstvo sa vojništvom Присутно жительство са војништвом	Prisutno civilno žiteljstvo					
	nastanjene настањене	nenastanjene ненастањене	ukupno укупно			muško — мушко	žensko — женско	ukupno укупно	Srpsko-pravoslavni Српско-православни		
									muško мушко	žensko женско	ukupno укупно
Seonica, *s. opć.* — **Сеоница.**											
Donja Višnjevica — Доња Вишњевица	24	10	34	30	169	87	82	169	—	—	—
Gornja Višnjevica — Горња Вишњевица	30	11	41	30	197	108	89	197	—	—	—
Ljesovna — Љесовна	44	10	54	47	230	126	104	230	—	—	—
Raotići — Раотићи	32	14	46	32	252	128	124	252	—	—	—
Seonica — Сеоница	71	15	86	72	348	167	174	341	2	2	4
Sultići — Султићи	10	—	10	10	80	46	34	80	—	—	—
Trusina — Трусина	26	—	26	32	221	120	101	221	—	—	—
Tuhobić, *s. opć.* — **Тухобић.**											
Barmiš [Mala Bistrica] — Бармиш [Мала Бистрица]	9	1	10	11	43	25	18	43	—	—	—
Bulatovići — Булатовићи	13	1	14	15	88	44	44	88	—	—	—
Gobelovina — Гобеловина	15	7	22	16	75	41	34	75	—	—	—
Golubići — Голубићи	3	3	6	3	19	12	7	19	—	—	—
Grabovci — Грабовци	11	2	13	16	86	47	39	86	—	—	—
Hasanovići [Velika Bistrica] — Хасановићи [Велика Бистрица]	20	1	21	26	119	67	52	119	—	—	—
Herići — Херићи	6	2	8	6	50	26	24	50	—	—	—
Koto — Кото	8	3	11	9	45	26	19	45	—	—	—
Kralupi — Кралупи	17	1	18	17	75	42	33	75	10	5	15
Repovci — Реповци	32	3	35	35	221	116	105	221	—	—	—
Stojkovići — Стојковићи	8	1	9	8	69	31	38	69	5	2	7
Trešnjevica — Трешњевица	17	6	23[1]	17	146	75	71	146	4	2	6
Tuhobić — Тухобић	12	3	15	13	86	45	41	86	—	—	—
Turija, *s. opć.* — **Турија.**											
Borci — Борци	21	22	43[2]	21	225	121	104	225	95	83	178
Cagare — Цагаре	4	1	5	4	32	19	13	32	9	6	15
Čičevo — Чичево	36	36	72[3]	36	356	169	187	356	169	187	356
Dolovi — Долови	10	—	10	10	94	47	47	94	47	47	94
Džajići — Џајићи	14	4	18	14	82	44	38	82	—	—	—
Gakići — Гакићи	6	—	6	6	44	26	18	44	—	—	—
Gornja Bijela — Горња Бијела	35	13	48[4]	36	378	248	130	378	122	63	185
Jezero — Језеро	5	7	12	5	81	43	38	81	43	38	81
Jošanica — Јошаница	29	1	30	29	170	95	75	170	—	—	—
Madeškovići — Мадешковићи	40	14	54[5]	40	312	160	152	312	71	45	116
Polje — Поље	26	2	28	26	163	86	77	163	—	—	—
Prevlje — Превље	7	—	7	7	55	27	28	55	—	—	—
Sutješnica — Сутјешница	10	—	10	10	88	47	41	88	30	26	56
Turija — Турија	45	19	64[6]	45	344	181	163	344	3	1	4
Umoljani, *s. opć.* — **Умољани.**											
Blaca — Блаца	34	14	48[7]	34	245	126	119	245	64	55	119
Bobovica — Бобовица	11	7	18	12	86	46	40	86	—	—	—
Brda — Брда	17	8	25	17	182	105	77	182	—	—	—
Čuhovići — Чуховићи	27	6	33	27	169	93	76	169	—	—	—
Hajvazi — Хајвази	18	2	20[8]	18	125	70	55	125	—	—	—
Kramari — Крамари	9	13	22	9	92	48	44	92	—	—	—
Lovnica Planina — Ловница Планина	32	1	33[8]	32	171	86	85	171	—	—	—
Lukomir — Лукомир	22	25	47	22	147	83	64	147	—	—	—
Papratni Do — Папратни До	—	7	7[8]	—	—	—	—	—	—	—	—
Podbjelašnica — Подбјелашница	16	13	29[8]	16	91	52	39	91	—	—	—
Šabići — Шабићи	7	1	8	7	59	35	24	59	—	—	—
Tušila — Тушила	24	5	29	24	198	102	96	198	—	—	—
Umoljani — Умољани	28	25	53	28	239	130	101	231	—	—	—
Ukupno uži kotar Укупно ужи котар	3632	884	4516[9][10]	3841	24852	13017	11521	24538	1890	1748	3638

---

[1] Od ovih 4 planinske kolibe. — Од ових 4 планинске колибе.
[2] Od ovih 13 planinskih koliba. — Од ових 13 планинских колиба.
[3] Od ovih 35 planinskih koliba. — Од ових 35 планинских колиба.
[4] Od ovih 12 planinskih koliba. — Од ових 12 планинских колиба.
[5] Od ovih 11 planinskih koliba. — Од ових 11 планинских колиба.
[6] Od ovih 23 planinske kolibe. — Од ових 23 планинске колибе.
[7] Od ovih 34 planinske kolibe. — Од ових 34 планинске колибе.
[8] Planinske kolibe. — Планинске колибе.
[9] Osim toga 24 ciganska šatora; 4 osobe nagjene na dan popisa bez krova. — Осим тога 24 циганска шатора; 4 особе нађене на дан пописа без крова.
[10] Od ovih 466 planinskih koliba. — Од ових 466 планинских колиба.

Присутно цивилно житељство

Muslimani Муслимани			Katolici — Католици						Jevreji — Јевреји						Evangelici Евангелици			Ostali — Остали
			rimo-katolici римо-католици			grko-katolici грко-католици			sefardički (Španj.) сефардички (Шпањ.)			drugi — други						
muško мушко	žensko женско	ukupno укупно	muško мушко	žensko женско	ukupno укупно	muško мушко	žensko женско	ukupno укупно	muško мушко	žensko женско	ukupno укупно	muško мушко	žensko женско	ukupno укупно	muško мушко	žensko женско	ukupno укупно	
56	45	101	31	37	68	—	—	—	—	—	—	—	—	—	—	—	—	—
32	20	52	76	69	145	—	—	—	—	—	—	—	—	—	—	—	—	—
—	—	—	126	104	230	—	—	—	—	—	—	—	—	—	—	—	—	—
15	17	32	113	107	220	—	—	—	—	—	—	—	—	—	—	—	—	—
117	130	247	48	42	90	—	—	—	—	—	—	—	—	—	—	—	—	—
14	10	24	32	24	56	—	—	—	—	—	—	—	—	—	—	—	—	—
38	28	66	82	73	155	—	—	—	—	—	—	—	—	—	—	—	—	—
25	18	43	—	—	—	—	—	—	—	—	—	—	—	—	—	—	—	—
34	39	73	10	5	15	—	—	—	—	—	—	—	—	—	—	—	—	—
36	33	69	5	1	6	—	—	—	—	—	—	—	—	—	—	—	—	—
1	—	1	11	7	18	—	—	—	—	—	—	—	—	—	—	—	—	—
47	39	86	—	—	—	—	—	—	—	—	—	—	—	—	—	—	—	—
67	52	119	—	—	—	—	—	—	—	—	—	—	—	—	—	—	—	—
26	24	50	—	—	—	—	—	—	—	—	—	—	—	—	—	—	—	—
26	19	45	—	—	—	—	—	—	—	—	—	—	—	—	—	—	—	—
28	21	49	4	7	11	—	—	—	—	—	—	—	—	—	—	—	—	—
111	102	213	5	3	8	—	—	—	—	—	—	—	—	—	—	—	—	—
26	36	62	—	—	—	—	—	—	—	—	—	—	—	—	—	—	—	—
—	—	—	71	69	140	—	—	—	—	—	—	—	—	—	—	—	—	—
45	41	86	—	—	—	—	—	—	—	—	—	—	—	—	—	—	—	—
13	9	22	13	12	25	—	—	—	—	—	—	—	—	—	—	—	—	—
6	4	10	4	3	7	—	—	—	—	—	—	—	—	—	—	—	—	—
—	—	—	—	—	—	—	—	—	—	—	—	—	—	—	—	—	—	—
—	—	—	—	—	—	—	—	—	—	—	—	—	—	—	—	—	—	—
44	38	82	—	—	—	—	—	—	—	—	—	—	—	—	—	—	—	—
26	18	44	—	—	—	—	—	—	—	—	—	—	—	—	—	—	—	—
44	34	78	82	33	115	—	—	—	—	—	—	—	—	—	—	—	—	—
—	—	—	—	—	—	—	—	—	—	—	—	—	—	—	—	—	—	—
—	—	—	95	75	170	—	—	—	—	—	—	—	—	—	—	—	—	—
3	—	3	86	107	193	—	—	—	—	—	—	—	—	—	—	—	—	—
—	—	—	86	77	163	—	—	—	—	—	—	—	—	—	—	—	—	—
27	28	55	—	—	—	—	—	—	—	—	—	—	—	—	—	—	—	—
10	8	18	7	7	14	—	—	—	—	—	—	—	—	—	—	—	—	—
—	—	—	178	162	340	—	—	—	—	—	—	—	—	—	—	—	—	—
57	57	114	5	7	12	—	—	—	—	—	—	—	—	—	—	—	—	—
46	40	86	—	—	—	—	—	—	—	—	—	—	—	—	—	—	—	—
105	77	182	—	—	—	—	—	—	—	—	—	—	—	—	—	—	—	—
93	76	169	—	—	—	—	—	—	—	—	—	—	—	—	—	—	—	—
63	48	111	7	7	14	—	—	—	—	—	—	—	—	—	—	—	—	—
48	44	92	—	—	—	—	—	—	—	—	—	—	—	—	—	—	—	—
83	83	166	3	2	5	—	—	—	—	—	—	—	—	—	—	—	—	—
83	64	147	—	—	—	—	—	—	—	—	—	—	—	—	—	—	—	—
—	—	—	—	—	—	—	—	—	—	—	—	—	—	—	—	—	—	—
52	39	91	—	—	—	—	—	—	—	—	—	—	—	—	—	—	—	—
35	24	59	—	—	—	—	—	—	—	—	—	—	—	—	—	—	—	—
102	96	198	—	—	—	—	—	—	—	—	—	—	—	—	—	—	—	—
130	100	230	—	1	1	—	—	—	—	—	—	—	—	—	—	—	—	—
6643	5632	12275	4463	4129	8592	—	—	—	2	2	4	10	6	16	9	4	13[1]	—

---

[1] *augsb. konf.*

Kotarska ispostava: Котарска испостава: Bjelemić — Бјелемић.

Kotar: Котар: Konjic — Коњиц.

Politička općina Mjesto Политичка општина Мјесто	Kuće — Куће			Stanarske stranke Станарске странке	Prisutno žiteljstvo sa vojništvom Присутно жите-љство са војни-штвом	Prisutno civilno žiteljstvo					
	nastanjene настањене	nenastanjene ненастањене	ukupno укупно			muško — мушко	žensko — женско	ukupno укупно	Srpsko-pravoslavni Српско-православни muško мушко	žensko женско	ukupno укупно
Bjelemić, *s. opć.* — **Бјелемић.**											
Argut — Аргут	9	5	14[1]	15	92	47	45	92	—	—	—
Bjelemić [Odžaci] — Бјелемић [Оџаци]	60	21	81[2]	68	350	186	156	342	2	3	5
Dindo — Диндо	3	—	3	3	20	7	13	20	—	—	—
Doljani — Дољани	17	6	23[3]	19	98	47	51	98	—	—	—
Gradelina — Градeлина	22	12	34[1]	24	187	91	96	187	—	—	—
Luka — Лука	15	1	16[4]	16	114	61	53	114	—	—	—
Ljubuča — Љубуча	19	5	24[5]	19	96	49	47	96	4	3	7
Ljuta — Љута	24	6	30	26	179	95	84	179	—	—	—
Mokro — Мокро	13	9	22[6]	14	96	52	44	96	—	—	—
Ocrkavlje — Оцркавље	3	—	3	3	25	12	13	25	—	—	—
Sitnik — Ситник	7	2	9	7	89	44	45	89	44	45	89
Sopot — Сопот	15	1	16[7]	15	83	37	46	83	—	—	—
Svijenča — Свијенча	21	5	26[8]	21	187	102	85	187	—	—	—
Tinje — Тиње	11	12	23[9]	13	84	41	43	84	4	9	13
Veleuša — Велеуша	10	3	13[10]	10	57	30	27	57	—	—	—
Visočica Planina — Височица Планина	48	54	102[11]	48	291	149	142	291	—	—	—
Zabrgjani — Забрђани	14	17	31[9]	15	99	56	43	99	26	22	48
Župa, *s. opć.* — **Жупа.**											
Bahtijevica — Бахтијевица	—	6	6[11]	—	—	—	—	—	—	—	—
Biskup — Бискуп	12	10	22	12	71	37	34	71	—	—	—
Blaca — Блаца	2	3	5	2	15	6	9	15	—	—	—
Dudle — Дудле	8	1	9	8	42	25	17	42	—	—	—
Dužani — Дужани	11	—	11	11	61	37	24	61	—	—	—
Glavatičevo — Главатичево	53	24	77	53	334	169	159	328	41	42	83
Grušča — Грушча	55	7	62	55	343	169	174	343	28	24	52
Grušča Planina — Грушча Планина	—	39	39[11]	—	—	—	—	—	—	—	—
Janjina — Јањина	7	—	7	7	57	28	29	57	—	—	—
Kašići — Кашићи	14	3	17	14	89	47	42	89	—	—	—
Krstac [Zavodac Planina] — Крстац [Заводац Планина]	—	11	11[11]	—	—	—	—	—	—	—	—
Lagjanica — Лађаница	7	2	9	7	57	30	27	57	—	—	—
Razići — Разићи	35	1	36	35	239	120	119	239	7	9	16
Ribari — Рибари	13	6	19	13	94	47	47	94	18	20	38
Zavodac [Trabotine Planine] — Заводац [Тработине Планине]	—	9	9[11]	—	—	—	—	—	—	—	—
Ukupno kotarska ispostava Укупно котарска испостава	528	281	809[12]	553	3549	1821	1714	3535	174	177	351
Cijeli kotar Цијели котар	4160	1165	5325[13][14]	4394	28401	14838	13235	28073	2064	1925	3989

Kotar: Котар: Ljubinje — Љубиње.

Bančići, *s. opć.* — **Банчићи.**											
Bančići — Банчићи	54	6	60	54	504	233	271	504	226	264	490
Belenići, *s. opć.* — **Беленићи.**											
Belenići — Беленићи	24	—	24	24	154	75	79	154	—	—	—
Cicrina, *s. opć.* — **Цицрина.**											
Cicrina — Цицрина	30	—	30	30	220	94	126	220	—	—	—
Čavaš, *s. opć.* — **Чаваш.**											
Čavaš — Чаваш	34	2	36	34	302	150	152	302	88	92	180

---

[1] Od ovih 6 planinskih koliba. — Од ових 6 планинских колиба.
[2] Od ovih 11 planinskih koliba. — Од ових 11 планинских колиба.
[3] Od ovih 2 planinske kolibe. — Од ових 2 планинске колибе.
[4] Od ovih 2 planinske kolibe. — Од ових 2 планинске колибе.
[5] Od ovih 3 planinske kolibe. — Од ових 3 планинске колибе.
[6] Od ovih 4 planinske kolibe. — Од ових 4 планинске колибе.
[7] Od ovih 1 planinska koliba. — Од ових 1 планинска колиба.
[8] Od ovih 7 planinskih koliba. — Од ових 7 планинских колиба.
[9] Od ovih 10 planinskih koliba. — Од ових 10 планинских колиба.
[10] Od ovih 3 planinske kolibe. — Од ових 3 планинске колибе.
[11] Planinske kolibe. — Планинске колибе.
[12] Od ovih 232 planinske kolibe. — Од ових 232 планинске колибе.
[13] Osim toga 24 ciganska šatora; 4 osobe nagjene na dan popisa bez krova. — Осим тога 24 циганска шатора; 4 особе нађене на дан пописа без крова.
[14] Od ovih 698 planinskih koliba. — Од ових 698 планинских колиба.

Kotar: Котар: Konjic — Коњиц.

Kotarska ispostava: Котарска испостава: Bjelemić — Бјелемић.

Присутно цивилно житељство

Muslimani Муслимани			Katolici — Католици						Jevreji — Јевреји						Evangelici Евангелици			Ostali — Остали
			rimo-katolici римо-католици			grko-katolici гркo-католици			sefardički (Španj.) сефардички (Шпањ.)			drugi — други						
muško мушко	žensko женско	ukupno укупно	muško мушко	žensko женско	ukupno укупно	muško мушко	žensko женско	ukupno укупно	muško мушко	žensko женско	ukupno укупно	muško мушко	žensko женско	ukupno укупно	muško мушко	žensko женско	ukupno укупно	
47	45	92	—	—	—	—	—	—	—	—	—	—	—	—	—	—	—	—
167	143	310	17	10	27	—	—	—	—	—	—	—	—	—	—	—	—	—
7	13	20	—	—	—	—	—	—	—	—	—	—	—	—	—	—	—	—
47	51	98	—	—	—	—	—	—	—	—	—	—	—	—	—	—	—	—
91	96	187	—	—	—	—	—	—	—	—	—	—	—	—	—	—	—	—
61	53	114	—	—	—	—	—	—	—	—	—	—	—	—	—	—	—	—
45	44	89	—	—	—	—	—	—	—	—	—	—	—	—	—	—	—	—
95	84	179	—	—	—	—	—	—	—	—	—	—	—	—	—	—	—	—
52	44	96	—	—	—	—	—	—	—	—	—	—	—	—	—	—	—	—
12	13	25	—	—	—	—	—	—	—	—	—	—	—	—	—	—	—	—
—	—	—	—	—	—	—	—	—	—	—	—	—	—	—	—	—	—	—
37	46	83	—	—	—	—	—	—	—	—	—	—	—	—	—	—	—	—
102	85	187	—	—	—	—	—	—	—	—	—	—	—	—	—	—	—	—
37	34	71	—	—	—	—	—	—	—	—	—	—	—	—	—	—	—	—
30	27	57	—	—	—	—	—	—	—	—	—	—	—	—	—	—	—	—
143	134	277	6	8	14	—	—	—	—	—	—	—	—	—	—	—	—	—
30	21	51	—	—	—	—	—	—	—	—	—	—	—	—	—	—	—	—
—	—	—	—	—	—	—	—	—	—	—	—	—	—	—	—	—	—	—
12	6	18	25	28	53	—	—	—	—	—	—	—	—	—	—	—	—	—
6	9	15	—	—	—	—	—	—	—	—	—	—	—	—	—	—	—	—
25	17	42	—	—	—	—	—	—	—	—	—	—	—	—	—	—	—	—
37	24	61	—	—	—	—	—	—	—	—	—	—	—	—	—	—	—	—
92	87	179	36	30	66	—	—	—	—	—	—	—	—	—	—	—	—	—
139	149	288	2	1	3	—	—	—	—	—	—	—	—	—	—	—	—	—
—	—	—	—	—	—	—	—	—	—	—	—	—	—	—	—	—	—	—
—	—	—	28	29	57	—	—	—	—	—	—	—	—	—	—	—	—	—
47	42	89	—	—	—	—	—	—	—	—	—	—	—	—	—	—	—	—
—	—	—	—	—	—	—	—	—	—	—	—	—	—	—	—	—	—	—
15	11	26	15	16	31	—	—	—	—	—	—	—	—	—	—	—	—	—
74	74	148	39	36	75	—	—	—	—	—	—	—	—	—	—	—	—	—
29	23	52	—	4	4	—	—	—	—	—	—	—	—	—	—	—	—	—
—	—	—	—	—	—	—	—	—	—	—	—	—	—	—	—	—	—	—
1479	1375	2854	168	162	330	—	—	—	—	—	—	—	—	—	—	—	—	—
8122	7007	15129	4631	4291	8922	—	—	—	2	2	4	10	6	16	9	4	13[1]	—

Kotar: Котар Ljubinje — Љубиње.

7	7	14	—	—	—	—	—	—	—	—	—	—	—	—	—	—	—	—
—	—	—	75	79	154	—	—	—	—	—	—	—	—	—	—	—	—	—
—	—	—	94	126	220	—	—	—	—	—	—	—	—	—	—	—	—	—
—	—	—	62	60	122	—	—	—	—	—	—	—	—	—	—	—	—	—

---

[1] *augsb. konf.*

Kotar: Ljubinje — Љубиње.
Котар:

Politička općina Mjesto Политичка опћина Мјесто	Kuće — Кyħe			Stanarske stranke Станарске странке	Prisutno žiteljstvo sa vojništvom Присутно житељство са војништвом	Prisutno civilno žiteljstvo					
	nastanjene настањене	nenastanjene ненастањене	ukupno укупно			muško — мушко	žensko — женско	ukupno укупно	Srpsko-pravoslavni Српско-православни		
									muško мушко	žensko женско	ukupno укупно
Cvaljina, *s. opć.* — **Чваљина.**											
Čvaljina — Чваљина	43	5	48	43	330	158	172	330	126	140	266
Dračevo, *s. opć.* — **Драчево.**											
Dračevo — Драчево	52	16	68	52	380	168	212	380	168	212	380
Drijenjani, *s. opć.* — **Дријењани.**											
Drijenjani — Дријењани	32	3	35	32	182	85	97	182	81	93	174
Dubljani, *s. opć.* — **Дубљани.**											
Dubljani — Дубљани	52	—	52	52	430	198	232	430	89	111	200
Dubočica, *s. opć.* — **Дубочица.**											
Dubočica — Дубочица	44	—	44	44	318	134	184	318	134	184	318
Dvrsnica, *s. opć.* — **Дврсница.**											
Dvrsnica — Дврсница	18	3	21	18	172	86	86	172	76	82	158
Glegjevci, *s. opć.* — **Глеђевци.**											
Glegjevci — Глеђевци	55	12	67	55	391	192	199	391	29	22	51
Golubinac, *s. opć.* — **Голубинац.**											
Golubinac — Голубинац	13	—	13	13	81	35	46	81	—	—	—
Grablje, *s. opć.* — **Грабље.**											
Grablje — Грабље	26	8	34	26	142	75	67	142	20	21	41
Grmljani, *s. opć.* — **Грмљани.**											
Grmljani — Грмљани	39	2	41	39	293	124	169	293	118	161	279
Ivica, *s. opć.* — **Ивица.**											
Ivica — Ивица	48	1	49	48	327	154	173	327	154	173	327
Kapavica, *s. opć.* — **Капавица.**											
Kapavica — Капавица	37	29	66[1]	37	290	129	161	290	102	132	234
Kijevdo, *s. opć.* — **Кијевдо.**											
Kijevdo — Кијевдо	25	—	25	25	198	84	114	198	40	61	101
Kotezi, *s. opć.* — **Котези.**											
Kotezi — Котези	121	2	123	121	855	385	470	855	238	298	536
Kraj Polje, *s. opć.* — **Крај Поље.**											
Kraj Polje — Крај Поље	19	2	21	19	195	98	97	195	98	97	195
Kruševica, *s. opć.* — **Крушевица.**											
Kruševica — Крушевица	71	2	73	71	539	256	283	539	164	190	354
Ljubinje, *gr. opć.* — **Љубиње.**											
Ljubinje — Љубиње	234	72	306	251	1397	582	677	1259	263	344	607
Mišljen, *s. opć.* — **Мишљен.**											
Mišljen — Мишљен	24	2	26	24	146	78	68	146	22	27	49

---

[1] Od ovih 22 planinske kolibe. — Од ових 22 планинске колибе.

Присутно цивилно житељство

Muslimani Муслимани			Katolici — Католици						Jevreji — Јевреји						Evangelici Евангелици			Ostali — Остали
			rimo-katolici римо-католици			grko-katolici грко-католици			sefardički (Španj.) сефардички (Шпањ.)			drugi — други						
muško мушко	žensko женско	ukupno укупно	muško мушко	žensko женско	ukupno укупно	muško мушко	žensko женско	ukupno укупно	muško мушко	žensko женско	ukupno укупно	muško мушко	žensko женско	ukupno укупно	muško мушко	žensko женско	ukupno укупно	
—	—	—	32	32	64	—	—	—	—	—	—	—	—	—	—	—	—	—
—	—	—	—	—	—	—	—	—	—	—	—	—	—	—	—	—	—	—
4	4	8	—	—	—	—	—	—	—	—	—	—	—	—	—	—	—	—
—	—	—	109	121	230	—	—	—	—	—	—	—	—	—	—	—	—	—
—	—	—	—	—	—	—	—	—	—	—	—	—	—	—	—	—	—	—
—	—	—	10	4	14	—	—	—	—	—	—	—	—	—	—	—	—	—
129	135	264	34	42	76	—	—	—	—	—	—	—	—	—	—	—	—	—
—	—	—	35	46	81	—	—	—	—	—	—	—	—	—	—	—	—	—
55	46	101	—	—	—	—	—	—	—	—	—	—	—	—	—	—	—	—
—	—	—	6	8	14	—	—	—	—	—	—	—	—	—	—	—	—	—
—	—	—	—	—	—	—	—	—	—	—	—	—	—	—	—	—	—	—
27	29	56	—	—	—	—	—	—	—	—	—	—	—	—	—	—	—	—
—	—	—	44	53	97	—	—	—	—	—	—	—	—	—	—	—	—	—
21	18	39	126	154	280	—	—	—	—	—	—	—	—	—	—	—	—	—
—	—	—	—	—	—	—	—	—	—	—	—	—	—	—	—	—	—	—
92	93	185	—	—	—	—	—	—	—	—	—	—	—	—	—	—	—	—
292	300	592	23	29	52	—	—	—	—	1	1	3	3	6	1	—	1[1]	—
15	10	25	41	31	72	—	—	—	—	—	—	—	—	—	—	—	—	—

---

[1] *augsb. konf.*

Kotar: Котар: Ljubinje — Љубиње.

Politička općina Mjesto Политичка опћина Мјесто	Kuće — Кућe			Stanarske stranke Станарске странке	Prisutno žiteljstvo sa vojništvom Присутно житељство са војништвом	Prisutno civilno žiteljstvo					
									Srpsko-pravoslavni Српско-православни		
	nastanjene настањене	nenastanjene ненастањене	ukupno укупно			muško — мушко	žensko — женско	ukupno укупно	muško мушко	žensko женско	ukupno укупно
Obzir, *s. opć.* — **Обзир.**											
Obzir — Обзир	54	1	55	54	412	199	213	412	146	177	323
Orahovi Do, *s. opć.* — **Орахови До.**											
Orahovi Do — Орахови До	37	13	50	37	276	134	142	276	5	6	11
Orašje, *s. opć.* — **Орашје.**											
Orašje — Орашје	23	—	23	23	179	85	94	179	60	64	124
Pocrnje, *s. opć.* — **Поцрње.**											
Pocrnje — Поцрње	49	4	53	49	404	208	196	404	114	119	233
Rankovci, *s. opć.* — **Ранковци.**											
Rankovci — Ранковци	26	8	34[1]	26	220	99	121	220	99	121	220
Ravno, *s. opć.* — **Равно.**											
Ravno — Равно	85	10	95	87	638	274	358	632	23	35	58
Sedlari, *s. opć.* — **Седлари.**											
Sedlari — Седлари	43	5	48	44	279	130	149	279	130	149	279
Trebinja, *s. opć.* — **Требиња.**											
Trebinja — Требиња	101	22	123	102	780	366	414	780	1	—	1
Trnčina, *s. opć.* — **Трнчина.**											
Trnčina — Трнчина	48	15	63	49	350	176	174	350	2	2	4
Ubosko, *s. opć.* — **Убоско.**											
Ubosko — Убоско	58	22	80[2]	58	462	231	231	462	225	225	450
Veličani, *s. opć.* — **Величани.**											
Veličani — Величани	58	5	63	58	507	260	247	507	260	247	507
Velja Megja, *s. opć.* — **Веља Мeђа.**											
Velja Megja — Веља Мeђа	51	2	53	52	323	165	158	323	—	—	—
Vlahovići, *s. opć.* — **Влаховићи.**											
Vlahovići — Влаховићи	150	13	163	150	1087	532	549	1081	356	386	742
Vogjeni, *s. opć.* — **Вођени.**											
Vogjeni — Вођени	29	7	36	29	226	95	131	226	95	131	226
Zavala, *s. opć.* — **Завала.**											
Zavala — Завала	43	10	53	47	302	149	153	302	82	91	173
Žabica, *s. opć.* — **Жабица.**											
Žabica — Жабица	70	1	71	70	465	216	249	465	107	129	236
Cijeli kotar Цијели котар	2020	305	2325[3]	2047	14756	6892	7714	14606	3941	4586	8527

[1] Od ovih 3 planinske kolibe. — Од ових 3 планинске колибе.
[2] Od ovih 22 planinske kolibe. — Од ових 22 планинске колибе.
[3] Od ovih 47 planinskih koliba. — Од ових 47 планинских колиба.

Присутно цивилно житељство

Muslimani Муслимани			Katolici — Католици						Jevreji — Јевреји						Evangelici Евангелици			Ostali — Остали
			rimo-katolici римо-католици			grko-katolici грко-католици			sefardički (Španj.) сефардички (Шпањ.)			drugi — други						
muško мушко	žensko женско	ukupno укупно	muško мушко	žensko женско	ukupno укупно	muško мушко	žensko женско	ukupno укупно	muško мушко	žensko женско	ukupno укупно	muško мушко	žensko женско	ukupno укупно	muško мушко	žensko женско	ukupno укупно	
53	36	89	—	—	—	—	—	—	—	—	—	—	—	—	—	—	—	—
—	—	—	129	136	265	—	—	—	—	—	—	—	—	—	—	—	—	—
12	10	22	13	20	33	—	—	—	—	—	—	—	—	—	—	—	—	—
70	55	125	24	22	46	—	—	—	—	—	—	—	—	—	—	—	—	—
—	—	—	—	—	—	—	—	—	—	—	—	—	—	—	—	—	—	—
—	—	—	250	322	572	—	—	—	—	—	—	—	—	—	1	1	2[1]	—
—	—	—	—	—	—	—	—	—	—	—	—	—	—	—	—	—	—	—
—	—	—	365	414	779	—	—	—	—	—	—	—	—	—	—	—	—	—
26	26	52	148	146	294	—	—	—	—	—	—	—	—	—	—	—	—	—
6	6	12	—	—	—	—	—	—	—	—	—	—	—	—	—	—	—	—
—	—	—	—	—	—	—	—	—	—	—	—	—	—	—	—	—	—	—
1	1	2	164	157	321	—	—	—	—	—	—	—	—	—	—	—	—	—
175	162	337	1	1	2	—	—	—	—	—	—	—	—	—	—	—	—	—
—	—	—	—	—	—	—	—	—	—	—	—	—	—	—	—	—	—	—
1	—	1	66	62	128	—	—	—	—	—	—	—	—	—	—	—	—	—
109	120	229	—	—	—	—	—	—	—	—	—	—	—	—	—	—	—	—
1095	1058	2153	1851	2065	3916	—	—	—	—	1	1	3	3	6	2	1	3[1]	—

---

[1] *augsb. konf.*

Kotar: Котар: Ljubuški — Љубушки.

Politička općina Mjesto Политичка опћина Мјесто	Kuće — Кyће			Stanarske stranke Станарске странке	Prisutno žiteljstvo sa vojništvom Присутно житељство са војништвом	Prisutno civilno žiteljstvo					
									Srpsko-pravoslavni Српско-православни		
	nastanjene настањене	nenastanjene ненастањене	ukupno укупно			muško — мушко	žensko — женско	ukupno укупно	muško мушко	žensko женско	ukupno укупно
Bijača, *s. opć.* — **Бијача.**											
Bijača — Бијача	47	7	54	47	342	158	184	342	—	—	—
Borajna, *s. opć.* — **Борајна.**											
Borajna — Борајна	31	80	111	31	205	111	94	205	—	—	—
Cerno, *s. opć.* — **Церно.**											
Cerno — Церно	62	21	83	62	492	248	244	492	—	—	—
Crveni Grm, *s. opć.* — **Црвени Грм.**											
Crveni Grm — Црвени Грм	108	8	116	108	757	353	404	757	—	—	—
Lisice — Лисице	45	6	51	45	378	186	192	378	—	—	—
Dragičina, *s. opć.* — **Драгичина.**											
Dragičina — Драгичина	77	2	79	77	484	241	243	484	—	—	—
Drinovci, *s. opć.* — **Дриновци.**											
Drinovci — Дриновци	396	17	413	396	2781	1408	1373	2781	—	—	—
Grab, *s. opć.* — **Граб.**											
Grab — Граб	162	35	197	162	945	417	528	945	—	—	—
Grabovnik, *s. opć.* — **Грабовник.**											
Grabovnik — Грабовник	73	21	94	73	407	197	210	407	—	—	—
Gradsko, *s. opć.* — **Градско.**											
Gradsko — Градско	17	1	18	17	119	68	51	119	—	—	—
Hardomilje, *s. opć.* — **Хардомиље.**											
Hardomilje — Хардомиље	43	3	46	43	437	209	228	437	—	—	—
Hrašljani, *s. opć.* — **Храшљани.**											
Hrašljani — Храшљани	64	13	77	64	381	181	200	381	—	—	—
Humac, *s. opć.* — **Хууац.**											
Humac — Хумац	120	19	139	120	685	351	334	685	—	—	—
Kutac — Кутац	10	7	17	10	34	11	23	34	—	—	—
Klobuk, *s. opć.* — **Клобук.**											
Kašće — Кашће	19	1	20	19	107	50	57	107	—	—	—
Klobuk — Клобук	257	37	294	257	1479	722	757	1479	7	4	11
Vojnići — Војнићи	167	7	174	167	935	443	492	935	—	—	—
Ljubuški, *gr. opć.* — **Љубушки.**											
Ljubuški — Љубушки	664	111	775	721	3381	1674	1623	3297	91	114	205
Megjugorje, *s. opć.* — **Међугорје.**											
Megjugorje — Међугорје	158	24	182	158	1279	631	648	1279	—	—	—
Orahovlje, *s. opć.* — **Ораховље.**											
Orahovlje — Ораховље	27	3	30	27	142	67	75	142	—	—	—
Otok, *s. opć.* — **Оток.**											
Otok — Оток	57	17	74	57	271	136	135	271	—	—	—

Присутно цивилно житељство

Muslimani Муслимани			Katolici — Католици						Jevreji — Јевреји						Evangelici Евангелици			Ostali — Остали
			rimo-katolici римо-католици			grko-katolici грко-католици			sefardički (Španj.) сефардичка (Шпањ.)			drugi — други						
muško мушко	žensko женско	ukupno укупно	muško мушко	žensko женско	ukupno укупно	muško мушко	žensko женско	ukupno укупно	muško мушко	žensko женско	ukupno укупно	muško мушко	žensko женско	ukupno укупно	muško мушко	žensko женско	ukupno укупно	
—	—	—	158	184	342	—	—	—	—	—	—	—	—	—	—	—	—	—
—	—	—	111	94	205	—	—	—	—	—	—	—	—	—	—	—	—	—
—	—	—	248	244	492	—	—	—	—	—	—	—	—	—	—	—	—	—
—	—	—	353	404	757	—	—	—	—	—	—	—	—	—	—	—	—	—
—	—	—	186	192	378	—	—	—	—	—	—	—	—	—	—	—	—	—
—	—	—	241	243	484	—	—	—	—	—	—	—	—	—	—	—	—	—
—	—	—	1408	1373	2781	—	—	—	—	—	—	—	—	—	—	—	—	—
—	—	—	417	528	945	—	—	—	—	—	—	—	—	—	—	—	—	—
—	—	—	197	210	407	—	—	—	—	—	—	—	—	—	—	—	—	—
65	49	114	3	2	5	—	—	—	—	—	—	—	—	—	—	—	—	—
—	—	—	209	228	437	—	—	—	—	—	—	—	—	—	—	—	—	—
—	—	—	181	200	381	—	—	—	—	—	—	—	—	—	—	—	—	—
11	8	19	340	326	666	—	—	—	—	—	—	—	—	—	—	—	—	—
2	7	9	9	16	25	—	—	—	—	—	—	—	—	—	—	—	—	—
—	—	—	50	57	107	—	—	—	—	—	—	—	—	—	—	—	—	—
—	—	—	715	753	1468	—	—	—	—	—	—	—	—	—	—	—	—	—
—	—	—	443	492	935	—	—	—	—	—	—	—	—	—	—	—	—	—
1239	1129	2368	341	375	716	—	—	—	1	3	4	2	2	4	—	—	—	—
—	—	—	631	648	1279	—	—	—	—	—	—	—	—	—	—	—	—	—
—	—	—	67	75	142	—	—	—	—	—	—	—	—	—	—	—	—	—
—	—	—	136	135	271	—	—	—	—	—	—	—	—	—	—	—	—	—

Kotar:
Котар: Ljubuški — Љубушки.

Politička općina Mjesto Политичка опћина Мјесто	Kuće — Куће			Sta-narske stranke Ста-нарске странке	Prisutno žiteljstvo sa vojništvom Присутно житељство са војништвом	Prisutno civilno žiteljstvo					
	nastanjene настањене	nenastanjene ненастањене	ukupno укупно			muško — мушко	žensko — женско	ukupno укупно	Srpsko-pravoslavni Српско-православни		
									muško мушко	žensko женско	ukupno укупно
Pregragje, *s. opć.* — **Преграђе.**											
Pregragje — Преграђе	70	5	75	70	409	191	218	409	—	—	—
Proboj, *s. opć.* — **Пробој.**											
Proboj — Пробој	76	11	87	76	474	235	239	474	—	—	—
Prolog, *s. opć.* — **Пролог.**											
Prolog — Пролог	75	9	84	75	435	200	235	435	—	—	—
Puteševica, *s. opć.* — **Путешевица.**											
Jabuka — Јабука	15	—	15	15	79	49	30	79	—	—	—
Puteševica — Путешевица	31	—	31	31	214	105	109	214	—	—	—
Radišići, *s. opć.* — **Радишићи.**											
Radišići — Радишићи	206	29	235	206	1319	667	652	1319	—	—	—
Ružići, *s. opć.* — **Ружићи.**											
Ružići — Ружићи	216	13	229	216	1520	767	753	1520	—	—	—
Stubica, *s. opć.* — **Стубица.**											
Stubica — Стубица	48	8	56	48	327	155	172	327	—	—	—
Studenci, *s. opć.* — **Студенци.**											
Studenci — Студенци	95	36	131	95	754	352	402	754	—	—	—
Šipovača, *s. opć.* — **Шиповача.**											
Šipovača — Шиповача	96	2	98	96	506	239	267	506	—	—	—
Tihaljina, *s. opć.* — **Тихаљина.**											
Tihaljina — Тихаљина	263	12	275	264	1896	949	940	1889	—	—	—
Vašarovići, *s. opć.* — **Вашаровићи.**											
Vašarovići — Вашаровићи	122	5	127	122	669	295	374	669	—	—	—
Veljaci, *s. opć.* — **Вељаци.**											
Veljaci — Вељаци	173	12	185	173	954	446	508	954	—	—	—
Vitina, *s. opć.* — **Витина.**											
Vitina — Витина	301	61	362	301	1528	740	788	1528	—	—	—
Zvirići, *s. opć.* — **Звирићи.**											
Zvirići — Звирићи	50	19	69	50	360	174	186	360	—	—	—
Zvirovići, *s. opć.* — **Звировићи.**											
Zvirovići — Звировићи	78	7	85	78	565	288	277	565	—	—	—
Ukupno uži kotar Укупно ужи котар . . .	4519	669	5188	4577	28050	13714	14245	27959	98	118	216

Присутно цивилно житељство

Muslimani Муслимани			Katolici — Католици						Jevreji — Јевреји						Evangelici Евангелици			Ostali — Остали
			rimo-katolici римо-католици			grko-katolici грко-католици			sefardički (Španj.) сефардички (Шпањ.)			drugi — други						
muško мушко	žensko женско	ukupno укупно	muško мушко	žensko женско	ukupno укупно	muško мушко	žensko женско	ukupno укупно	muško мушко	žensko женско	ukupno укупно	muško мушко	žensko женско	ukupno укупно	muško мушко	žensko женско	ukupno укупно	
—	—	—	191	218	409	—	—	—	—	—	—	—	—	—	—	—	—	—
6	4	10	229	235	464	—	—	—	—	—	—	—	—	—	—	—	—	—
—	—	—	200	235	435	—	—	—	—	—	—	—	—	—	—	—	—	—
—	—	—	49	30	79	—	—	—	—	—	—	—	—	—	—	—	—	—
—	—	—	105	109	214	—	—	—	—	—	—	—	—	—	—	—	—	—
10	11	21	657	641	1298	—	—	—	—	—	—	—	—	—	—	—	—	—
—	—	—	767	753	1520	—	—	—	—	—	—	—	—	—	—	—	—	—
—	—	—	155	172	327	—	—	—	—	—	—	—	—	—	—	—	—	—
17	15	32	335	387	722	—	—	—	—	—	—	—	—	—	—	—	—	—
—	—	—	239	267	506	—	—	—	—	—	—	—	—	—	—	—	—	—
—	—	—	949	940	1889	—	—	—	—	—	—	—	—	—	—	—	—	—
—	—	—	295	374	669	—	—	—	—	—	—	—	—	—	—	—	—	—
—	—	—	446	508	954	—	—	—	—	—	—	—	—	—	—	—	—	—
144	129	273	596	659	1255	—	—	—	—	—	—	—	—	—	—	—	—	—
—	—	—	174	186	360	—	—	—	—	—	—	—	—	—	—	—	—	—
—	—	—	288	277	565	—	—	—	—	—	—	—	—	—	—	—	—	—
1494	1352	2846	12119	12770	24889	—	—	—	1	3	4	2	2	4	—	—	—	—

Kotarska ispostava: Котарска испостава: Posušje — Посуще.

Kotar: Котар: Ljubuški — Љубушки.

Politička općina Mjesto Политичка општина Мјесто	Kuće — Куће			Stanarske stranke Станарске странке	Prisutno žiteljstvo sa vojništvom Присутно житељство са војништвом	Prisutno civilno žiteljstvo					
									Srpsko-pravoslavni Српско-православни		
	nastanjene настањене	nenastanjene ненастањене	ukupno укупно			muško — мушко	žensko — женско	ukupno укупно	muško мушко	žensko женско	ukupno укупно
Batin, *s. opć.* — **Батин.**											
Batin — Батин	76	—	76	76	563	294	269	563	—	—	—
Broćanac, *s. opć.* — **Броћанац.**											
Broćanac — Броћанац	133	53	186[1]	133	986	526	460	986	—	—	—
Gorica, *s. opć.* — **Горица.**											
Gorica — Горица	119	10	129	119	763	392	371	763	3	2	5
Gradac, *s. opć.* — **Градац.**											
Gradac — Градац	120	—	120	120	822	421	401	822	—	—	—
Grude, *s. opć.* — **Груде.**											
Grude — Груде	229	24	253	229	1630	827	803	1630	—	—	—
Posušje, *s. opć.* — **Посуще.**											
Čitluk — Читлук	133	17	150	133	810	411	399	810	—	—	—
Osoje — Осоје	75	5	80	78	470	243	227	470	—	—	—
Posušje — Посуще	97	28	125[2]	97	674	331	335	666	3	5	8
Rakitno, *s. opć.* — **Ракитно.**											
Potklečani — Потклечани	169	89	258[3]	169	1151	553	592	1145	2	—	2
Sutina — Сутина	158	123	281[4]	158	1302	660	642	1302	—	—	—
Vrhpolje — Врхпоље	117	51	168[5]	117	846	435	411	846	—	—	—
Rastovača, *s. opć.* — **Растовача.**											
Rastovača — Растовача	131	24	155[6]	134	1026	552	474	1026	—	—	—
Sovići, *s. opć.* — **Совићи.**											
Blaževići — Блажевићи	30	4	34	30	175	86	89	175	—	—	—
Bobanova Draga — Бобанова Драга	124	—	124	124	800	419	381	800	—	—	—
Gornji Sovići — Горњи Совићи	151	81	232	151	795	425	370	795	—	—	—
Vlašići — Влашићи	59	2	61	59	438	215	223	438	—	—	—
Trebistovo, *s. opć.* — **Требистово.**											
Trebistovo — Требистово	36	167	203[7]	36	272	142	130	272	—	—	—
Vučipolje — Вучипоље	11	176	187[8]	12	51	21	30	51	—	—	—
Vinjani, *s. opć.* — **Вињани.**											
Galići — Галићи	35	3	38	35	205	102	103	205	—	—	—
Lončari — Лончари	41	1	42	41	253	128	125	253	—	—	—
Marići — Марићи	46	3	49	46	320	159	161	320	—	—	—
Ukupno kotarska ispostava Укупно котарска испостава	2090	861	2951[9]	2097	14352	7342	6996	14338	8	7	15
Cijeli kotar Цијели котар	6609	1530	8139[9]	6674	42402	21056	21241	42297	106	125	231

---

[1] Osim toga 16 planinskih koliba. — Осим тога 16 планинских колиба.
[2] Od ovih 26 planinskih koliba. — Од ових 26 планинских колиба.
[3] Od ovih 90 planinskih koliba. — Од ових 90 планинских колиба.
[4] Od ovih 124 planinske kolibe. — Од ових 124 планинске колибе.
[5] Od ovih 38 planinskih koliba. — Од ових 38 планинских колиба.
[6] Od ovih 21 planinska koliba. — Од ових 21 планинска колиба.
[7] Od ovih 167 planinskih koliba. — Од ових 167 планинских колиба.
[8] Od ovih 141 planinska koliba. — Од ових 141 планинска колиба.
[9] Od ovih 623 planinske kolibe. — Од ових 623 планинске колибе.

Kotar: Котар: Ljubuški — Љубушки. Kotarska ispostava: Котарска испостава: Posušje — Посушје.

Присутно цивилно житељство

Muslimani Муслимани			Katolici — Католици						Jevreji — Јевреји						Evangelici Евангелици			Ostali — Остали
			rimo-katolici римо-католици			grko-katolici грко-католици			sefardički (Španj.) сефардички (Шпањ.)			drugi — други						
muško мушко	žensko женско	ukupno укупно	muško мушко	žensko женско	ukupno укупно	muško мушко	žensko женско	ukupno укупно	muško мушко	žensko женско	ukupno укупно	muško мушко	žensko женско	ukupno укупно	muško мушко	žensko женско	ukupno укупно	
—	—	—	294	269	563	—	—	—	—	—	—	—	—	—	—	—	—	—
—	—	—	526	460	986	—	—	—	—	—	—	—	—	—	—	—	—	—
—	—	—	389	369	758	—	—	—	—	—	—	—	—	—	—	—	—	—
—	—	—	421	401	822	—	—	—	—	—	—	—	—	—	—	—	—	—
—	—	—	827	803	1630	—	—	—	—	—	—	—	—	—	—	—	—	—
—	—	—	411	399	810	—	—	—	—	—	—	—	—	—	—	—	—	—
—	—	—	243	227	470	—	—	—	—	—	—	—	—	—	—	—	—	—
—	—	—	327	330	657	—	—	—	—	—	—	1	—	1	—	—	—	—
—	—	—	551	592	1143	—	—	—	—	—	—	—	—	—	—	—	—	—
—	—	—	660	642	1302	—	—	—	—	—	—	—	—	—	—	—	—	—
—	—	—	435	411	846	—	—	—	—	—	—	—	—	—	—	—	—	—
—	—	—	552	474	1026	—	—	—	—	—	—	—	—	—	—	—	—	—
—	—	—	86	89	175	—	—	—	—	—	—	—	—	—	—	—	—	—
—	—	—	419	381	800	—	—	—	—	—	—	—	—	—	—	—	—	—
—	—	—	425	370	795	—	—	—	—	—	—	—	—	—	—	—	—	—
—	—	—	215	223	438	—	—	—	—	—	—	—	—	—	—	—	—	—
—	—	—	142	130	272	—	—	—	—	—	—	—	—	—	—	—	—	—
—	—	—	21	30	51	—	—	—	—	—	—	—	—	—	—	—	—	—
—	—	—	102	103	205	—	—	—	—	—	—	—	—	—	—	—	—	—
—	—	—	128	125	253	—	—	—	—	—	—	—	—	—	—	—	—	—
—	—	—	159	161	320	—	—	—	—	—	—	—	—	—	—	—	—	—
—	—	—	7333	6989	14322	—	—	—	—	—	—	1	—	1	—	—	—	—
1494	1352	2846	19452	19759	39211	—	—	—	1	3	4	3	2	5	—	—	—	—

Gradski kotar: Градски котар: Mostar — Мостар.

Politička općina Mjesto Политичка опћина Мјесто	Kuće — Кућe			Stanarske stranke Станарске странке	Prisutno žiteljstvo sa vojništvom Присутно житељство са војништвом	Prisutno civilno žiteljstvo					
									Srpsko-pravoslavni Српско-православни		
	nastanjene настањене	nenastanjene ненастањене	ukupno укупно			muško — мушко	žensko — женско	ukupno укупно	muško мушко	žensko женско	ukupno укупно
Mostar, *gr. opć.* — **Мостар.**											
Mostar — Мостар	2500	269	2769	3429	21123	8135	8257	16392	2207	2311	4518
Seoski kotar: Сеоски котар: **Mostar — Мостар.**											
Baćevići, *s. opć.* — **Баћевићи.**											
Baćevići — Баћевићи	35	1	36	35	285	135	150	285	128	142	270
Banjdo, *s. opć.* — **Бањдо.**											
Banjdo — Бањдо	19	17	36	19	124	69	55	124	—	—	—
Biograci, *s. opć.* — **Биограци.**											
Biograci — Биограци	60	17	77[1]	60	430	211	219	430	18	11	29
Bivolje Brdo, *s. opć.* — **Биволље Брдо.**											
Bivolje Brdo — Биволље Брдо	98	39	137	98	658	342	316	658	—	—	—
Blagaj, *s. opć.* — **Благај.**											
Blagaj — Благај	167	56	223	167	947	494	447	941	37	50	87
Blatnica, *s. opć.* — **Блатница.**											
Donja Blatnica — Доња Блатница	43	6	49	43	303	159	144	303	—	—	—
Gornja Blatnica — Горња Блатница	44	10	54	44	314	161	153	314	—	—	—
Blizanci, *s. opć.* — **Близанци.**											
Blizanci — Близанци	83	20	103	83	600	299	301	600	—	—	—
Bogodo, *s. opć.* — **Богодо.**											
Bogodo — Богодо	76	5	81	76	629	314	315	629	136	135	271
Britvica, *s. opć.* — **Бритвица.**											
Britvica — Бритвица	64	16	80	64	516	266	250	516	—	—	—
Buhovo, *s. opć.* — **Бухово.**											
Buhovo — Бухово	70	31	101[2]	70	503	274	229	503	–	—	—
Buna, *s. opć.* — **Буна.**											
Buna — Буна	38	18	56	38	268	148	120	268	1	1	2
Cim, *s. opć.* — **Цим.**											
Cim — Цим	199	58	257	199	1385	691	694	1385	23	22	45
Crnać, *s. opć.* — **Црнаћ.**											
Donji Crnać — Доњи Црнаћ	70	48	118	70	573	283	290	573	—	—	—
Gornji Crnać — Горњи Црнаћ	74	35	109	74	653	333	320	653	—	—	—
Čalići, *s. opć.* — **Чалићи.**											
Čalići — Чалићи	36	28	64[3]	36	252	120	132	252	—	—	—
Čitluk, *s. opć.* — **Читлук.**											
Čitluk — Читлук	168	57	225	172	1148	576	565	1141	2	—	2

---

[1] Od ovih 12 planinskih koliba. — Од ових 12 планинских колиба.
[2] Od ovih 19 planinskih koliba. — Од ових 19 планинских колиба.
[3] Od ovih 13 planinskih koliba. — Од ових 13 планинских колиба.

Gradski kotar: Градски котар: Mostar — Мостар.

Присутно цивилно житељство

Muslimani Муслимани			Katolici — Католици						Jevreji — Јевреји						Evangelici Еванђелици			Ostali — Остали
			rimo-katolici римо-католици			grko-katolici грко-католици			sefardički (Španj.) сефардички (Шпањ.)			drugi — други						
muško мушко	žensko женско	ukupno укупно	muško мушко	žensko женско	ukupno укупно	muško мушко	žensko женско	ukupno укупно	muško мушко	žensko женско	ukupno укупно	muško мушко	žensko женско	ukupno укупно	muško мушко	žensko женско	ukupno укупно	
3717	3495	7212	2048	2259	4307	6	7	13	46	38	84	81	89	170	30	58	88[1]	—

Seoski kotar: Сеоски котар: Mostar — Мостар.

—	—	—	7	8	15	—	—	—	—	—	—	—	—	—	—	—	—	—
69	55	124	—	—	—	—	—	—	—	—	—	—	—	—	—	—	—	—
—	—	—	193	208	401	—	—	—	—	—	—	—	—	—	—	—	—	—
238	207	445	104	109	213	—	—	—	—	—	—	—	—	—	—	—	—	—
418	360	778	39	37	76	—	—	—	—	—	—	—	—	—	—	—	—	—
— —	— —	— —	159 161	144 153	303 314	— —	— —	— —	— —	— —	— —	— —	— —	— —	— —	— —	— —	— —
30	24	54	269	277	546	—	—	—	—	—	—	—	—	—	—	—	—	—
—	—	—	178	180	358	—	—	—	—	—	—	—	—	—	—	—	—	—
—	—	—	266	250	516	—	—	—	—	—	—	—	—	—	—	—	—	—
—	—	—	274	229	503	—	—	—	—	—	—	—	—	—	—	—	—	—
33	27	60	114	92	206	—	—	—	—	—	—	—	—	—	—	—	—	—
23	17	40	645	655	1300	—	—	—	—	—	—	—	—	—	—	—	—	—
— —	— —	— —	283 333	290 320	573 653	— —	— —	— —	— —	— —	— —	— —	— —	— —	— —	— —	— —	— —
—	—	—	120	132	252	—	—	—	—	—	—	—	—	—	—	—	—	—
2	3	5	571	562	1133	—	—	—	—	—	—	1	—	1	—	—	—	—

---

[1] *81 augsb. konf., 7 helv. konf.*

Seoski kotar: / Сеоски котар: Mostar — Мостар.

Politička općina Mjesto Политичка опћина Мјесто	Kuće — Куће			Stanarske stranke Станарске странке	Prisutno žiteljstvo sa vojništvom Присутно житељство са војништвом	Prisutno civilno žiteljstvo					
	nastanjene настањене	nenastanjene ненастањене	ukupno укупно			muško — мушко	žensko — женско	ukupno укупно	Srpsko-pravoslavni Српско-православни		
									muško мушко	žensko женско	ukupno укупно
Dobrć, *s. opć.* — **Добрћ.**											
Dobrć — Добрћ	17	8	25	17	108	63	45	108	—	—	—
Dobrić, *s. opć.* — **Добрић.**											
Dobrić — Добрић	35	2	37	35	305	156	149	305	50	44	94
Dobrkovići, *s. opć.* — **Добрковићи.**											
Donji Dobrkovići — Доњи Добрковићи	40	—	40	40	245	127	118	245	—	—	—
Gornji Dobrkovići — Горњи Добрковићи	25	1	26	25	191	95	96	191	—	—	—
Dobro Selo, *s. opć.* — **Добро Село.**											
Dobro Selo — Добро Село	81	5	86	81	542	263	279	542	—	—	—
Donja Drežnica, *s. opć.* — **Доња Дрежница.**											
Donja Drežnica — Доња Дрежница	79	11	90	85	583	304	279	583	—	—	—
Grabovica — Грабовица	22	11	33	23	141	72	69	141	—	—	—
Striževo — Стрижево	41	7	48	41	268	133	135	268	—	—	—
Dračevica, *s. opć.* — **Драчевица.**											
Dračevica — Драчевица	35	10	45	37	286	158	128	286	37	27	64
Dragičina, *s. opć.* — **Драгичина.**											
Čerin — Черин	21	4	25	21	164	75	89	164	—	—	—
Dragičina — Драгичина	58	20	78	58	403	198	205	403	—	—	—
Gnojnice, *s. opć.* — **Гнојнице.**											
Gnojnice — Гнојнице	128	46	174	128	861	430	431	861	80	93	173
Goranci, *s. opć.* — **Горанци.**											
Goranci — Горанци	196	102	298[1]	196	1545	764	781	1545	63	63	126
Gornja Drežnica, *s. opć.* — **Горња Дрежница.**											
Bunčići — Бунчићи	26	13	39	26	148	77	71	148	—	—	—
Gornja Drežnica — Горња Дрежница	45	11	56	45	365	190	175	365	—	—	—
Zagreblje — Загребље	30	1	31	30	180	95	85	180	—	—	—
Grabova Draga, *s. opć.* — **Грабова Драга.**											
Donji Gradac — Доњи Градац	35	—	35	35	313	152	161	313	—	—	—
Gornji Gradac — Горњи Градац	74	21	95	74	513	272	241	513	—	—	—
Grabova Draga — Грабова Драга	70	53	123	70	598	303	295	598	8	10	18
Gradinići *s. opć.* — **Градинићи.**											
Gradinići — Градинићи	63	10	73	63	436	226	210	436	—	—	—
Grljevići, *s. opć.* — **Грљевићи.**											
Grljevići — Грљевићи	53	25	78	53	412	192	220	412	—	—	—
Gubavica, *s. opć.* — **Губавица.**											
Gubavica — Губавица	49	26	75	49	315	178	137	315	15	11	26
Hamzići, *s. opć.* — **Хамзићи.**											
Hamzići — Хамзићи	124	32	156	124	812	408	404	812	—	—	—
Hodbina, *s. opć.* — **Ходбина.**											
Hodbina — Ходбина	103	64	167[2]	103	710	335	375	710	208	257	465

---

[1] Od ovih 32 planinske kolibe. — Од ових 32 планинске колибе.

[2] Od ovih 10 planinskih koliba. — Од ових 10 планинских колиба.

Присутно цивилно житељство

Muslimani Муслимани			Katolici — Католици						Jevreji — Јевреји						Evangelici Евангелици			Ostali — Остали
			rimo-katolici римо-католици			grko-katolici грко-католици			sefardički (Španj.) сефардички (Шпањ.)			drugi — други						
muško мушко	žensko женско	ukupno укупно	muško мушко	žensko женско	ukupno укупно	muško мушко	žensko женско	ukupno укупно	muško мушко	žensko женско	ukupno укупно	muško мушко	žensko женско	ukupno укупно	muško мушко	žensko женско	ukupno укупно	
63	45	108	—	—	—	—	—	—	—	—	—	—	—	—	—	—	—	—
—	—	—	106	105	211	—	—	—	—	—	—	—	—	—	—	—	—	—
—	—	—	127	118	245	—	—	—	—	—	—	—	—	—	—	—	—	—
—	—	—	95	96	191	—	—	—	—	—	—	—	—	—	—	—	—	—
—	—	—	263	279	542	—	—	—	—	—	—	—	—	—	—	—	—	—
140	104	244	164	175	339	—	—	—	—	—	—	—	—	—	—	—	—	—
53	51	104	19	18	37	—	—	—	—	—	—	—	—	—	—	—	—	—
119	115	234	14	20	34	—	—	—	—	—	—	—	—	—	—	—	—	—
78	61	139	43	40	83	—	—	—	—	—	—	—	—	—	—	—	—	—
—	—	—	75	89	164	—	—	—	—	—	—	—	—	—	—	—	—	—
—	—	—	198	205	403	—	—	—	—	—	—	—	—	—	—	—	—	—
180	173	353	170	165	335	—	—	—	—	—	—	—	—	—	—	—	—	—
—	—	—	701	718	1419	—	—	—	—	—	—	—	—	—	—	—	—	—
77	71	148	—	—	—	—	—	—	—	—	—	—	—	—	—	—	—	—
167	153	320	23	22	45	—	—	—	—	—	—	—	—	—	—	—	—	—
27	19	46	68	66	134	—	—	—	—	—	—	—	—	—	—	—	—	—
—	—	—	152	161	313	—	—	—	—	—	—	—	—	—	—	—	—	—
—	—	—	272	241	513	—	—	—	—	—	—	—	—	—	—	—	—	—
—	—	—	295	285	580	—	—	—	—	—	—	—	—	—	—	—	—	—
23	23	46	203	187	390	—	—	—	—	—	—	—	—	—	—	—	—	—
—	—	—	192	220	412	—	—	—	—	—	—	—	—	—	—	—	—	—
145	114	259	18	12	30	—	—	—	—	—	—	—	—	—	—	—	—	—
33	26	59	375	378	753	—	—	—	—	—	—	—	—	—	—	—	—	—
65	54	119	62	64	126	—	—	—	—	—	—	—	—	—	—	—	—	—

Seoski kotar:
Сеоски котар: Mostar — Мостар.

Politička općina Mjesto Политичка опћина Мјесто	Kuće — Куће			Stanarske stranke Станарске странке	Prisutno žiteljstvo sa vojništvom Присутно житељство са војништвом	Prisutno civilno žiteljstvo					
	nastanjene настањене	nenastanjene ненастањене	ukupno укупно			muško — мушко	žensko — женско	ukupno укупно	Srpsko-pravoslavni Српско-православни		
									muško мушко	žensko женско	ukupno укупно
Humi-Lišani, *s. opć.* — **Хуми-Лишани.**											
Humi — Хуми	48	14	62[1]	48	274	141	133	274	40	39	79
Lišani — Лишани	67	20	87	67	388	213	175	388	84	66	150
Rujište — Рујиште	1	19	20[2]	1	16	5	5	10	—	—	—
Jare, *s. opć.* — **Јаре.**											
Jare — Јаре	105	38	143[3]	105	812	418	394	812	—	—	—
Jasenica, *s. opć.* — **Јасеница.**											
Donja Jasenica — Доња Јасеница	32	7	39	34	287	155	132	287	—	—	—
Gornja Jasenica — Горња Јасеница	46	9	55	46	288	134	154	288	—	—	—
Jasenjani, *s. opć.* — **Јасењани.**											
Gornja Grabovica — Горња Грабовица	12	17	29[4]	12	85	48	37	85	—	—	—
Jasenjani — Јасењани	54	23	77[5]	54	412	195	211	406	63	64	127
Knešpolje, *s. opć.* — **Кнешпоље.**											
Knešpolje — Кнешпоље	63	3	66	63	433	225	208	433	—	—	—
Kočerin, *s. opć.* — **Кочерин.**											
Kočerin — Кочерин	174	27	201	174	1423	746	677	1423	—	—	—
Kokorina, *s. opć.* — **Кокорина.**											
Kokorina — Кокорина	56	45	101	56	342	171	171	342	23	22	45
Kosor, *s. opć.* — **Косор.**											
Kosor — Косор	19	20	39	21	119	56	63	119	7	7	14
Krehin Gradac, *s. opć.* — **Крехин Градац.**											
Krehin Gradac — Крехин Градац	62	17	79	62	490	251	239	490	8	7	15
Kručevići, *s. opć.* — **Кручевићи.**											
Biletići — Билетићи	49	6	55	49	340	167	173	340	—	—	—
Kručevići — Кручевићи	37	22	59	37	258	125	133	258	—	—	—
Kruševo, *s. opć.* – **Крушево.**											
Kruševo — Крушево	157	32	189	157	1112	546	566	1112	—	—	—
Kružanj, *s. opć.* — **Кружањ.**											
Kružanj — Кружањ	33	28	61	33	242	134	108	242	—	—	—
Kuti-Livač, *s. opć.* — **Кути-Ливач.**											
Kuti-Livač — Кути-Ливач	67	32	99[6]	67	407	219	188	407	46	39	85
Lipno, *s. opć.* — **Липно.**											
Lipno — Липно	50	32	82	50	359	184	175	359	—	—	—
Lise, *s. opć.* — **Лисе.**											
Lise — Лисе	102	11	113	103	719	380	339	719	4	—	4
Ljubotići, *s. opć.* — **Љуботићи.**											
Ljubotići — Љуботићи	157	34	191	157	1266	664	602	1266	—	—	—
Ljuti Dolac, *s. opć.* — **Љути Долац.**											
Ljuti Dolac — Љути Долац	93	18	111	95	706	371	335	706	1	—	1

---

[1] Od ovih 16 planinskih koliba. — Од ових 16 планинских колиба.
[2] Od ovih 14 planinskih koliba. — Од ових 14 планинских колиба.
[3] Od ovih 28 planinskih koliba. — Од ових 28 планинских колиба.
[4] Od ovih 8 planinskih koliba. — Од ових 8 планинских колиба.
[5] Od ovih 19 planinskih koliba. — Од ових 19 планинских колиба.
[6] Od ovih 26 planinskih koliba. — Од ових 26 планинских колиба.

Присутно цивилно житељство

Muslimani Муслимани			Katolici — Католици						Jevreji — Јевреји						Evangelici Евангелици			Ostali — Остали
			rimo-katolici римо-католици			grko-katolici гркo-католици			sefardički (Španj.) сефардички (Шпањ.)			drugi — други						
muško мушко	žensko женско	ukupno укупно	muško мушко	žensko женско	ukupno укупно	muško мушко	žensko женско	ukupno укупно	muško мушко	žensko женско	ukupno укупно	muško мушко	žensko женско	ukupno укупно	muško мушко	žensko женско	ukupno укупно	
86	75	161	15	19	34	—	—	—	—	—	—	—	—	—	—	—	—	—
93	79	172	36	30	66	—	—	—	—	—	—	—	—	—	—	—	—	—
—	—	—	5	5	10	—	—	—	—	—	—	—	—	—	—	—	—	—
10	12	22	408	382	790	—	—	—	—	—	—	—	—	—	—	—	—	—
23	11	34	132	121	253	—	—	—	—	—	—	—	—	—	—	—	—	—
18	26	44	116	128	244	—	—	—	—	—	—	—	—	—	—	—	—	—
—	—	—	48	37	85	—	—	—	—	—	—	—	—	—	—	—	—	—
48	60	108	84	87	171	—	—	—	—	—	—	—	—	—	—	—	—	—
—	—	—	225	208	433	—	—	—	—	—	—	—	—	—	—	—	—	—
—	—	—	746	677	1423	—	—	—	—	—	—	—	—	—	—	—	—	—
146	145	291	2	4	6	—	—	—	—	—	—	—	—	—	—	—	—	—
15	14	29	34	42	76	—	—	—	—	—	—	—	—	—	—	—	—	—
—	—	—	243	232	475	—	—	—	—	—	—	—	—	—	—	—	—	—
28	26	54	139	147	286	—	—	—	—	—	—	—	—	—	—	—	—	—
14	32	46	111	101	212	—	—	—	—	—	—	—	—	—	—	—	—	—
4	5	9	542	561	1103	—	—	—	—	—	—	—	—	—	—	—	—	—
134	108	242	—	—	—	—	—	—	—	—	—	—	—	—	—	—	—	—
57	31	88	116	118	234	—	—	—	—	—	—	—	—	—	—	—	—	—
—	—	—	184	175	359	—	—	—	—	—	—	—	—	—	—	—	—	—
—	—	—	376	339	715	—	—	—	—	—	—	—	—	—	—	—	—	—
—	—	—	664	602	1266	—	—	—	—	—	—	—	—	—	—	—	—	—
4	2	6	365	334	699	—	—	—	—	—	—	1	—	1	—	—	—	—

Seoski kotar: Сеоски котар: Mostar — Мостар.

Politička općina Mjesto **Политичка опћина** Мјесто	Kuće — Куће			Stanarske stranke Станарске странке	Prisutno žiteljstvo sa vojništvom Присутно житељство са војништвом	Prisutno civilno žiteljstvo					
									Srpsko-pravoslavni Српско-православни		
	nastanjene настањене	nenastanjene ненастањене	ukupno укупно			muško — мушко	žensko — женско	ukupno укупно	muško мушко	žensko женско	ukupno укупно
Mali Ogragjenik, *s. opć.* — **Мали Ограђеник.**											
Mali Ogragjenik — Мали Ограђеник	59	26	85[1]	59	376	182	194	376	—	—	—
Malo Polje, *s. opć.* — **Мало Поље.**											
Malo Polje — Мало Поље	35	16	51	35	288	148	140	288	104	101	205
Orah — Орах	12	14	26	12	79	44	35	79	7	9	16
Mamići, *s. opć.* — **Мамићи.**											
Mamići — Мамићи	252	25	277	252	1809	942	867	1809	—	—	—
Miljkovići, *s. opć.* — **Миљковићи.**											
Miljkovići — Миљковићи	35	8	43	35	212	109	103	212	—	—	—
Mokro, *s. opć.* — **Мокро.**											
Izbično — Избично	35	22	57	35	290	153	137	290	—	—	—
Mokro — Мокро	234	55	289	236	1803	918	875	1793	—	—	—
Opine, *s. opć.* — **Опине.**											
Opine — Опине	11	8	19	11	102	57	45	102	10	6	16
Paoča, *s. opć.* — **Паоча.**											
Paoča — Паоча	46	19	65	46	378	195	183	378	—	—	—
Pijesci, *s. opć.* — **Пијесци.**											
Pijesci — Пијесци	46	29	75	46	383	196	187	383	113	118	231
Podgorani, *s. opć.* — **Подгорани.**											
Podgorani — Подгорани	41	63	104[2]	41	300	157	143	300	30	32	62
Polog, *s. opć.* — **Полог.**											
Polog — Полог	98	74	172	98	694	346	348	694	24	27	51
Potoci, *s. opć.* — **Потоци.**											
Potoci — Потоци	88	26	114	90	608	304	304	608	70	80	150
Prigragjani, *s. opć.* — **Приграђани.**											
Prigragjani — Приграђани	51	6	57	51	453	215	238	453	88	114	202
Rasno, *s. opć.* — **Расно.**											
Dužice — Дужице	95	13	108	95	722	372	350	722	—	—	—
Rasno — Расно	127	187	314	127	969	476	493	969	—	—	—
Raška Gora, *s. opć.* — **Рашка Гора.**											
Raška Gora — Рашка Гора	136	30	166	137	1023	499	524	1023	164	163	327
Raštani, *s. opć.* — **Раштани.**											
Raštani — Раштани	52	3	55	52	412	211	201	412	115	112	227
Ravni, *s. opć.* — **Равни.**											
Ravni — Равни	44	30	74[3]	44	361	190	171	361	173	160	333
Rodoč, *s. opć.* — **Родоч.**											
Rodoč — Родоч	65	6	71	66	478	242	236	478	2	1	3

---

[1] Od ovih 23 planinske kolibe. — Од ових 23 планинске колибе.
[2] Od ovih 61 planinska koliba. — Од ових 61 планинска колиба.
[3] Od ovih 20 planinskih koliba. — Од ових 20 планинских колиба.

Присутно цивилно житељство

Muslimani Муслимани			Katolici — Католици						Jevreji — Јевреји						Evangelici Евангелици			Ostali — Остали
			rimo-katolici римо-католици			grko-katolici грко-католици			sefardički (Španj.) сефардички (Шпањ.)			drugi — други						
muško мушко	žensko женско	ukupno укупно	muško мушко	žensko женско	ukupno укупно	muško мушко	žensko женско	ukupno укупно	muško мушко	žensko женско	ukupno укупно	muško мушко	žensko женско	ukupno укупно	muško мушко	žensko женско	ukupno укупно	
—	—	—	182	194	376	—	—	—	—	—	—	—	—	—	—	—	—	—
39	36	75	5	3	8	—	—	—	—	—	—	—	—	—	—	—	—	—
28	17	45	9	9	18	—	—	—	—	—	—	—	—	—	—	—	—	—
—	—	—	942	867	1809	—	—	—	—	—	—	—	—	—	—	—	—	—
53	37	90	56	66	122	—	—	—	—	—	—	—	—	—	—	—	—	—
—	—	—	153	137	290	—	—	—	—	—	—	—	—	—	—	—	—	—
—	—	—	918	875	1793	—	—	—	—	—	—	—	—	—	—	—	—	—
47	39	86	—	—	—	—	—	—	—	—	—	—	—	—	—	—	—	—
—	—	—	195	183	378	—	—	—	—	—	—	—	—	—	—	—	—	—
82	67	149	1	2	3	—	—	—	—	—	—	—	—	—	—	—	—	—
127	111	238	—	—	—	—	—	—	—	—	—	—	—	—	—	—	—	—
50	50	100	272	271	543	—	—	—	—	—	—	—	—	—	—	—	—	—
52	32	84	182	192	374	—	—	—	—	—	—	—	—	—	—	—	—	—
49	50	99	78	74	152	—	—	—	—	—	—	—	—	—	—	—	—	—
—	—	—	372	350	722	—	—	—	—	—	—	—	—	—	—	—	—	—
—	—	—	476	493	969	—	—	—	—	—	—	—	—	—	—	—	—	—
—	—	—	335	361	696	—	—	—	—	—	—	—	—	—	—	—	—	—
57	41	98	39	48	87	—	—	—	—	—	—	—	—	—	—	—	—	—
17	11	28	—	—	—	—	—	—	—	—	—	—	—	—	—	—	—	—
10	5	15	230	230	460	—	—	—	—	—	—	—	—	—	—	—	—	—

Seoski kotar: / Сеоски котар: **Mostar — Мостар.**

Politička općina Mjesto **Политичка општина** Мјесто	Kuće — Кућe			Stanarske stranke Станарске странке	Prisutno žiteljstvo sa vojništvom Присутно житељство са војништвом	Prisutno civilno žiteljstvo					
									Srpsko-pravoslavni Српско-православни		
	nastanjene настањене	nenastanjene ненастањене	ukupno укупно			muško — мушко	žensko — женско	ukupno укупно	muško мушко	žensko женско	ukupno укупно
Slipčići, *s. opć.* — **Слипчићи.**											
Slipčići — Слипчићи	101	34	135	101	659	328	331	659	58	52	110
Služanj, *s. opć.* — **Служањ.**											
Služanj — Служањ	65	16	81	65	388	215	173	388	—	—	—
Svinarina, *s. opć.* — **Свинарина.**											
Svinarina — Свинарина	44	35	79	44	247	135	112	247	—	—	—
Šurmanci, *s. opć.* — **Шурманци.**											
Bijakovići — Бијаковићи	66	11	77	67	469	225	244	469	—	—	—
Šurmanci — Шурманци	59	11	70	59	396	191	205	396	—	—	—
Vionica — Вионица	47	10	57	47	304	163	141	304	—	—	—
Tepčići, *s. opć.* — **Тепчићи.**											
Tepčići — Тепчићи	45	25	70	46	370	173	197	370	—	—	—
Uzarići, *s. opć.* — **Узарићи.**											
Uzarići — Узарићи	88	41	129	88	737	358	379	737	—	—	—
Veliki Ogragjenik, *s. opć.* — **Велики Ограђеник.**											
Veliki Ogragjenik — Велики Ограђеник	108	92	200[1]	108	916	433	483	916	—	—	—
Vihovići, *s. opć.* — **Виховићи.**											
Vihovići — Виховићи	34	27	61	34	277	141	136	277	58	55	113
Vranjevići, *s. opć.* — **Врањевићи.**											
Vranjevići — Врањевићи	58	30	88	58	343	181	162	343	—	—	—
Vrapčići, *s. opć.* — **Врапчићи.**											
Vrapčići — Врапчићи	84	24	108	84	552	281	271	552	161	171	332
Vrdi, *s. opć.* — **Врди.**											
Vrdi — Врди	46	—	46	46	379	188	191	379	—	—	—
Vrtiješ, *s. opć.* — **Вртијеш.**											
Vrtiješ — Вртијеш	36	10	46	36	301	138	163	301	116	134	250
Zimlje [Zijemlje], *s. opć* — **Зимље [Зијемље].**											
Zimlje [Zijemlje] — Зимље [Зијемље]	127	24	151[2]	127	881	447	434	881	313	307	620
Željuša, *s. opć.* — **Жељуша.**											
Željuša — Жељуша	28	9	37	28	207	105	102	207	100	100	200
Žitomišljić, *s. opć.* — **Житомишљић.**											
Žitomišljić — Житомишљић	33	7	40	33	285	147	138	285	147	138	285
Cijeli kotar Цијели котар	6909	2485	9394[3]	6937	50261	25494	24732	50226	2935	2990	5925

---

[1] Od ovih 50 planinskih koliba. — Од ових 50 планинских колиба.
[2] Od ovih 17 planinskih koliba. — Од ових 17 планинских колиба.
[3] Od ovih 368 planinskih koliba. — Од ових 368 планинских колиба.

Присутно цивилно житељство

Muslimani Муслимани			Katolici — Католици: rimo-katolici римо-католици			Katolici — Католици: grko-katolici грко-католици			Jevreji — Јевреји: sefardički (Španj.) сефардички (Шпањ.)			Jevreji — Јевреји: drugi — други			Evangelici Евангелици			Ostali — Остали
muško мушко	žensko женско	ukupno укупно	muško мушко	žensko женско	ukupno укупно	muško мушко	žensko женско	ukupno укупно	muško мушко	žensko женско	ukupno укупно	muško мушко	žensko женско	ukupno укупно	muško мушко	žensko женско	ukupno укупно	
—	—	—	270	279	549	—	—	—	—	—	—	—	—	—	—	—	—	—
2	1	3	213	172	385	—	—	—	—	—	—	—	—	—	—	—	—	—
135	112	247	—	—	—	—	—	—	—	—	—	—	—	—	—	—	—	—
—	—	—	225	244	469	—	—	—	—	—	—	—	—	—	—	—	—	—
26	22	48	165	183	348	—	—	—	—	—	—	—	—	—	—	—	—	—
19	16	35	144	125	269	—	—	—	—	—	—	—	—	—	—	—	—	—
1	—	1	172	197	369	—	—	—	—	—	—	—	—	—	—	—	—	—
3	2	5	355	377	732	—	—	—	—	—	—	—	—	—	—	—	—	—
—	—	—	433	483	916	—	—	—	—	—	—	—	—	—	—	—	—	—
—	—	—	83	81	164	—	—	—	—	—	—	—	—	—	—	—	—	—
162	142	304	19	20	39	—	—	—	—	—	—	—	—	—	—	—	—	—
51	35	86	69	65	134	—	—	—	—	—	—	—	—	—	—	—	—	—
—	—	—	188	191	379	—	—	—	—	—	—	—	—	—	—	—	—	—
22	29	51	—	—	—	—	—	—	—	—	—	—	—	—	—	—	—	—
63	75	138	71	52	123	—	—	—	—	—	—	—	—	—	—	—	—	—
5	2	7	—	—	—	—	—	—	—	—	—	—	—	—	—	—	—	—
—	—	—	—	—	—	—	—	—	—	—	—	—	—	—	—	—	—	—
3763	3260	7023	18794	18482	37276	—	—	—	—	—	—	2	—	2	—	—	—	—

Kotar:
Котар: Nevesinje — Невесиње.

Politička općina Mjesto Политичка опћина Мјесто	Kuće — Куће			Stanarske stranke Станарске странке	Prisutno žiteljstvo sa vojništvom Присутно житељство са војништвом	Prisutno civilno žiteljstvo					
	nastanjene настањене	nenastanjene ненастањене	ukupno укупно			muško — мушко	žensko — женско	ukupno укупно	Srpsko-pravoslavni Српско-православни		
									muško мушко	žensko женско	ukupno укупно
Bijenja, *s. opć.* — **Бијења.**											
Donja Bijenja — Доња Бијења	76	8	84	87	654	319	335	654	226	218	444
Gornja Bijenja — Горња Бијења	24	1	25	26	214	111	103	214	—	—	—
Biograd [Osredina], *s. opć.* — **Биоград [Осредина].**											
Buklići — Буклићи	18	—	18	18	136	72	64	136	51	46	97
Grabovik — Грабовик	22	1	23	23	159	77	82	159	77	82	159
Kosovača — Косовача	20	1	21	20	154	65	89	154	65	89	154
Lastavica — Ластавица	9	—	9	9	70	36	34	70	36	34	70
Lješčice — Љешчице	10	1	11	10	77	39	38	77	39	38	77
Osredina — Осредина	18	—	18	18	118	53	65	118	53	65	118
Ponor — Понор	31	1	32	31	229	107	122	229	107	122	229
Solakovići — Солаковићи	14	—	14	14	119	53	66	119	51	61	112
Bojište, *s. opć.* — **Бојиште.**											
Bojište — Бојиште	41	10	51	42	876	163	145	308	129	124	253
Bratač, *s. opć.* — **Братач.**											
Donji Bratač — Доњи Братач	38	—	38	39	354	180	174	354	157	156	313
Gornji Bratač — Горњи Братач	21	—	21	21	182	85	97	182	85	97	182
Dubljevići, *s. opć.* — **Дубљевићи.**											
Dubljevići — Дубљевићи	45	1	46	49	401	201	200	401	201	200	401
Fojnica k./G., *s. opć.* — **Фојница к./Г.**											
Fojnica k./G. — Гојница к./Г.	46	4	50	55	435	165	186	351	165	184	349
Grabovica, *s. opć.* — **Грабовица.**											
Budisavlje — Будисавље	9	—	9	11	88	49	39	88	46	37	83
Donji Drežanj — Доњи Дрежањ	27	—	27	28	277	139	138	277	139	138	277
Gornji Drežanj — Горњи Дрежањ	28	—	28	28	264	128	136	264	128	136	264
Grabovica — Грабовица	30	1	31	43	302	155	147	302	150	139	289
Krekavica — Крекавица	16	1	17	16	124	64	60	124	64	60	124
Slato — Слато	27	—	27	29	318	152	166	318	152	166	318
Žunovina — Жуновина	12	—	12	13	102	47	55	102	47	55	102
Jugovići, *s. opć.* — **Југовићи.**											
Jugovići — Југовићи	33	3	36	37	337	164	173	337	151	164	315
Kifino Selo, *s. opć.* — **Кифино Село.**											
Kifino Selo — Кифино Село	35	2	37	41	308	167	141	308	161	130	291
Kljuni, *s. opć.* — **Кључи.**											
Kljuni — Кључи	20	11	31[1]	24	153	80	73	153	4	6	10
Kovačići — Ковачићи	10	1	11	11	81	41	40	81	18	19	37
Presjeka — Пресјека	26	2	28	29	192	97	95	192	3	2	5
Koleško, *s. opć.* — **Колешко.**											
Balabani — Балабани	11	—	11	11	99	51	48	99	51	48	99
Crgovo — Цргово	20	—	20	20	170	83	87	170	83	87	170
Gaj — Гај	17	—	17	20	173	84	89	173	84	89	173
Koleško [Gornje Selo] — Колешко [Горње Село]	10	—	10	13	125	57	68	125	57	68	125
Plužine [Donje Koleško] — Плужине [Доње Колешко]	23	7	30	29	255	128	127	255	66	59	125
Ribaljteg — Рибаљтег	12	—	12	13	99	59	40	99	59	40	99
Rilje — Риље	25	1	26	26	241	116	115	231	116	113	229
Krekovi, *s. opć.* — **Крекови.**											
Krekovi — Крекови	38	1	39	46	411	200	211	411	186	195	381

---

[1] Od ovih 8 planinskih koliba. — Од ових 8 планинских колиба.

Присутно цивилно житељство

Muslimani Муслимани			Katolici — Католици						Jevreji — Јевреји						Evangelici Евангелици			Ostali — Остали
			rimo-katolici римо-католици			grko-katolici грко-католици			sefardički (Španj.) сефардички (Шпањ.)			drugi — други						
muško мушко	žensko женско	ukupno укупно	muško мушко	žensko женско	ukupno укупно	muško мушко	žensko женско	ukupno укупно	muško мушко	žensko женско	ukupno укупно	muško мушко	žensko женско	ukupno укупно	muško мушко	žensko женско	ukupno укупно	
93	117	210	—	—	—	—	—	—	—	—	—	—	—	—	—	—	—	—
111	103	214	—	—	—	—	—	—	—	—	—	—	—	—	—	—	—	—
21	18	39	—	—	—	—	—	—	—	—	—	—	—	—	—	—	—	—
—	—	—	—	—	—	—	—	—	—	—	—	—	—	—	—	—	—	—
—	—	—	—	—	—	—	—	—	—	—	—	—	—	—	—	—	—	—
—	—	—	—	—	—	—	—	—	—	—	—	—	—	—	—	—	—	—
—	—	—	—	—	—	—	—	—	—	—	—	—	—	—	—	—	—	—
—	—	—	—	—	—	—	—	—	—	—	—	—	—	—	—	—	—	—
—	—	—	—	—	—	—	—	—	—	—	—	—	—	—	—	—	—	—
2	5	7	—	—	—	—	—	—	—	—	—	—	—	—	—	—	—	—
9	3	12	25	17	42	—	—	—	—	—	—	—	1	1	—	—	—	—
23	18	41	—	—	—	—	—	—	—	—	—	—	—	—	—	—	—	—
—	—	—	—	—	—	—	—	—	—	—	—	—	—	—	—	—	—	—
—	—	—	—	—	—	—	—	—	—	—	—	—	—	—	—	—	—	—
—	—	—	—	1	1	—	—	—	—	—	—	—	—	—	—	1	1[1]	—
3	2	5	—	—	—	—	—	—	—	—	—	—	—	—	—	—	—	—
—	—	—	—	—	—	—	—	—	—	—	—	—	—	—	—	—	—	—
—	—	—	—	—	—	—	—	—	—	—	—	—	—	—	—	—	—	—
5	8	13	—	—	—	—	—	—	—	—	—	—	—	—	—	—	—	—
—	—	—	—	—	—	—	—	—	—	—	—	—	—	—	—	—	—	—
—	—	—	—	—	—	—	—	—	—	—	—	—	—	—	—	—	—	—
—	—	—	—	—	—	—	—	—	—	—	—	—	—	—	—	—	—	—
13	9	22	—	—	—	—	—	—	—	—	—	—	—	—	—	—	—	—
6	11	17	—	—	—	—	—	—	—	—	—	—	—	—	—	—	—	—
76	67	143	—	—	—	—	—	—	—	—	—	—	—	—	—	—	—	—
23	21	44	—	—	—	—	—	—	—	—	—	—	—	—	—	—	—	—
94	93	187	—	—	—	—	—	—	—	—	—	—	—	—	—	—	—	—
—	—	—	—	—	—	—	—	—	—	—	—	—	—	—	—	—	—	—
—	—	—	—	—	—	—	—	—	—	—	—	—	—	—	—	—	—	—
—	—	—	—	—	—	—	—	—	—	—	—	—	—	—	—	—	—	—
—	—	—	—	—	—	—	—	—	—	—	—	—	—	—	—	—	—	—
62	68	130	—	—	—	—	—	—	—	—	—	—	—	—	—	—	—	—
—	—	—	—	—	—	—	—	—	—	—	—	—	—	—	—	—	—	—
—	—	—	—	2	2	—	—	—	—	—	—	—	—	—	—	—	—	—
14	16	30	—	—	—	—	—	—	—	—	—	—	—	—	—	—	—	—

---

[1] *helv. konf.*

Kotar: Котар: Nevesinje — Невесиње.

Politička općina Mjesto Политичка општина Мјесто	Kuće — Куће			Stanarske stranke Станарске странке	Prisutno žiteljstvo sa vojništvom Присутно житељство са војништвом	Prisutno civilno žiteljstvo					
	nastanjene настањене	nenastanjene ненастањене	ukupno укупно			muško — мушко	žensko — женско	ukupno укупно	Srpsko-pravoslavni Српско-православни muško мушко	žensko женско	ukupno укупно
Kruševljani, *s. opć* — **Крушевљани.**											
Borovčići — Боровчићи	27	5	32	30	265	140	125	265	51	44	95
Dramiševo — Драмишево	12	—	12	14	82	47	35	82	40	30	70
Kruševljani — Крушевљани	29	17	46[1]	29	204	97	100	197	—	—	—
Luke — Луке	36	2	38	39	232	134	98	232	80	58	138
Seljani — Сељани	15	6	21	15	92	52	40	92	30	26	56
Zaborani — Заборани	15	—	15	18	103	48	55	103	48	55	103
Živanj — Живањ	14	—	14	16	124	59	65	124	41	44	85
Lukavac, *s. opć.* — **Лукавац.**											
Donji Lukavac — Доњи Лукавац	31	—	31	31	234	107	127	234	107	127	234
Gornji Lukavac — Горњи Лукавац	35	—	35	35	250	114	130	244	113	130	243
Jugovići — Југовићи	18	—	18	18	131	70	61	131	70	61	131
Kljen — Кљен	18	—	18	18	139	65	74	139	65	74	139
Rogače — Рогаче	23	—	23	23	192	90	102	192	90	102	192
Ljeskov Dub, *s. opć.* — **Љесков Дуб.**											
Ljeskov Dub — Љесков Дуб	29	1	30	30	231	116	115	231	116	115	231
Nevesinje, *gr. opć.* — **Невесиње.**											
Nevesinje — Невесиње	335	35	370	410	3001	956	992	1948	327	382	709
Odžak, *s. opć.* — **Оџак.**											
Odžak — Оџак	35	4	39	40	221	108	113	221	—	—	—
Postoljani, *s. opć.* — **Постољани.**											
Postoljani — Постољани	42	1	43	46	347	169	178	347	91	92	183
Rabina, *s. opć.* — **Рабина.**											
Rabina — Рабина	71	68	139	72	519	256	256	512	122	112	234
Rast, *s. opć.* — **Раст.**											
Kriva Mahala — Крива Махала	4	—	4	4	38	19	19	38	19	19	38
Rast — Раст	44	1	45	44	347	174	173	347	174	173	347
Šumići — Шумићи	29	—	29	29	175	89	86	175	89	86	175
Zalužje — Залужје	25	2	27	25	181	94	87	181	94	87	181
Slivlje, *s. opć.* — **Сливље.**											
Slivlje — Сливље	84	1	85	84	704	339	365	704	339	365	704
Sopilje, *s. opć.* – **Сопиље.**											
Lakat — Лакат	17	4	21	18	230	110	120	230	64	66	130
Pridvorci — Придворци	28	1	29	31	228	122	106	228	69	63	132
Rušta — Рушта	24	3	27	32	195	106	89	195	—	—	—
Sopilje — Сопиље	47	1	48	49	329	174	155	329	22	22	44
Šehovina, *s. opć.* — **Шеховина.**											
Šehovina — Шеховина	19	5	24	19	122	58	64	122	53	60	113
Trusina, *s. opć.* — **Трусина.**											
Džinov Do — Џинов До	8	—	8	8	75	36	39	75	36	39	75
Košuta — Кошута	12	—	12	12	107	51	56	107	51	56	107
Krivodo — Криводо	8	—	8	8	53	19	29	48	19	28	47
Mokri Do — Мокри До	10	—	10	10	59	24	35	59	24	35	59
Udrežnje, *s. opć.* — **Удрежње.**											
Guberaš — Губераш	16	4	20	16	169	86	83	169	86	83	169
Kula — Кула	19	1	20	19	155	85	70	155	85	70	155
Udrežnje — Удрежње	36	1	37	36	297	135	162	297	135	162	297

---

[1] Od ovih 10 planinskih koliba. — Одових 10 планинских колиба.

Присутно цивилно житељство

Muslimani Муслимани			Katolici — Католици						Jevreji — Јевреји						Evangelici Евангелици			Ostali — Остали
			rimo-katolici римо-католици			grko-katolici грко-католици			sefardički (Špan.) сефардички (Шпањ.)			drugi — други						
muško мушко	žensko женско	ukupno укупно	muško мушко	žensko женско	ukupno укупно	muško мушко	žensko женско	ukupno укупно	muško мушко	žensko женско	ukupno укупно	muško мушко	žensko женско	ukupno укупно	muško мушко	žensko женско	ukupno укупно	
89	81	170	—	—	—	—	—	—	—	—	—	—	—	—	—	2	2[1]	—
—	—	—	7	5	12	—	—	—	—	—	—	—	—	—	—	—	—	—
91	96	187	6	4	10	—	—	—	—	—	—	—	—	—	—	—	—	—
30	20	50	24	20	44	—	—	—	—	—	—	—	—	—	—	—	—	—
—	—	—	22	14	36	—	—	—	—	—	—	—	—	—	—	—	—	—
—	—	—	—	—	—	—	—	—	—	—	—	—	—	—	—	—	—	—
—	—	—	18	21	39	—	—	—	—	—	—	—	—	—	—	—	—	—
—	—	—	—	—	—	—	—	—	—	—	—	—	—	—	—	—	—	—
—	—	—	1	—	1	—	—	—	—	—	—	—	—	—	—	—	—	—
—	—	—	—	—	—	—	—	—	—	—	—	—	—	—	—	—	—	—
—	—	—	—	—	—	—	—	—	—	—	—	—	—	—	—	—	—	—
—	—	—	—	—	—	—	—	—	—	—	—	—	—	—	—	—	—	—
—	—	—	—	—	—	—	—	—	—	—	—	—	—	—	—	—	—	—
524	498	1022	87	89	176	2	2	4	—	—	—	16	20	36	—	1	1[1]	—
108	113	221	—	—	—	—	—	—	—	—	—	—	—	—	—	—	—	—
78	86	164	—	—	—	—	—	—	—	—	—	—	—	—	—	—	—	—
113	124	237	21	20	41	—	—	—	—	—	—	—	—	—	—	—	—	—
—	—	—	—	—	—	—	—	—	—	—	—	—	—	—	—	—	—	—
—	—	—	—	—	—	—	—	—	—	—	—	—	—	—	—	—	—	—
—	—	—	—	—	—	—	—	—	—	—	—	—	—	—	—	—	—	—
—	—	—	—	—	—	—	—	—	—	—	—	—	—	—	—	—	—	—
—	—	—	—	—	—	—	—	—	—	—	—	—	—	—	—	—	—	—
37	40	77	9	14	23	—	—	—	—	—	—	—	—	—	—	—	—	—
51	40	91	2	3	5	—	—	—	—	—	—	—	—	—	—	—	—	—
106	89	195	—	—	—	—	—	—	—	—	—	—	—	—	—	—	—	—
101	85	186	51	48	99	—	—	—	—	—	—	—	—	—	—	—	—	—
—	—	—	5	4	9	—	—	—	—	—	—	—	—	—	—	—	—	—
—	—	—	—	—	—	—	—	—	—	—	—	—	—	—	—	—	—	—
—	—	—	—	—	—	—	—	—	—	—	—	—	—	—	—	—	—	—
—	—	—	—	1	1	—	—	—	—	—	—	—	—	—	—	—	—	—
—	—	—	—	—	—	—	—	—	—	—	—	—	—	—	—	—	—	—
—	—	—	—	—	—	—	—	—	—	—	—	—	—	—	—	—	—	—
—	—	—	—	—	—	—	—	—	—	—	—	—	—	—	—	—	—	—
—	—	—	—	—	—	—	—	—	—	—	—	—	—	—	—	—	—	—

---

[1] *augsb. konf.*

Kotar: Котар: Nevesinje — Невесиње.

Politička općina Mjesto **Политичка општина** Мјесто	Kuće — Куће			Starske stranke Старске странке	Prisutno žiteljstvo sa vojništvom Присутно житељство са војништвом	Prisutno civilno žiteljstvo					
	nastanjene настањене	nenastanjene ненастањене	ukupno укупно			muško — мушко	žensko — женско	ukupno укупно	Srpsko-pravoslavni Српско-православни		
									muško мушко	žensko женско	ukupno укупно
Zalom, *s. opć.* — **Залом.**											
Knežak — Кнежак	15	3	18[1]	16	148	76	72	148	76	72	148
Kurtov Do — Куртов До	9	—	9	9	70	31	39	70	31	39	70
Misovnik — Мисовник	10	—	10	12	104	49	55	104	49	55	104
Rijeka — Ријека	7	—	7	7	77	31	46	77	31	46	77
Zalom — Залом	33	—	33	34	324	158	166	324	158	166	324
Zovi Do, *s. opć.* — **Зови До.**											
Bežgjegje — Бежђеђе	24	—	24	24	216	105	111	216	105	111	216
Božanovići — Божановићи	21	—	21	22	152	74	78	152	74	78	152
Džinova Mahala — Џинова Махала	30	—	30	30	205	97	108	205	88	100	188
Ključani — Кључани	9	—	9	9	49	28	21	49	28	21	49
Mucalovići — Муцаловићи	20	—	20	20	139	83	56	139	83	56	139
Piragići — Пирагићи	16	—	16	16	100	43	57	100	43	57	100
Ranikuće — Ранукуће	12	—	12	13	131	60	71	131	52	62	114
Žiljevo, *s. opć.* — **Жиљево.**											
Batkovići — Батковићи	36	1	37	36	272	130	142	272	130	142	272
Miljevac — Миљевац	26	2	28	26	142	74	68	142	74	68	142
Šurići — Шурићи	10	1	11	10	72	35	37	72	28	28	56
Žiljevo — Жиљево	36	1	37	36	247	113	134	247	93	111	204
Žulji, *s. opć.* — **Жуљи.**											
Jasena — Јасена	16	5	21	17	125	65	60	125	65	60	125
Kamena — Камена	38	38	76	39	314	162	152	314	—	—	—
Žuberin — Жуберин	13	7	20	13	150	77	73	150	61	58	119
Žulji — Жуљи	33	4	37	33	254	132	122	254	—	—	—
Ukupno uži kotar Укупно ужи котар	2491	283	2774[2][3]	2700	21419	9759	9920	19679	7226	7463	14689

Kotarska ispostava: Котарска испостава: Ulog — Улог.

Kotar: Котар: Nevesinje — Невесиње.

Politička općina Mjesto	nastanjene	nenastanjene	ukupno	Starske stranke	Prisutno žiteljstvo sa vojništvom	muško	žensko	ukupno	Srpsko-pravoslavni muško	Srpsko-pravoslavni žensko	Srpsko-pravoslavni ukupno
Klinja, *s. opć.* — **Клиња.**											
Cerova — Церова	7	4	11	7	60	30	30	60	—	—	—
Jablanići — Јабланићи	10	1	11	12	78	41	37	78	—	—	—
Klinja — Клиња	16	2	18	16	116	41	67	108	7	12	19
Kovačići — Ковачићи	9	1	10	10	67	32	35	67	8	4	12
Mekoče — Мекоче	3	4	7	3	34	14	20	34	14	20	34
Kruščica, *s. opć.* — **Крушчица.**											
Kruščica — Крушчица	17	—	17	18	146	62	84	146	62	84	146
Pločnik — Плочник	16	2	18	18	146	65	81	146	65	81	146
Obalj, *s. opć.* — **Обаљ.**											
Luko — Луко	11	8	19	11	109	57	52	109	—	—	—
Obalj — Обаљ	42	14	56	45	583	185	187	372	174	174	348
Strane, *s. opć.* — **Стране.**											
Strane — Стране	11	1	12	11	106	54	52	106	54	52	106
Tmuše — Тмуше	10	3	13[4]	10	216	65	46	111	62	46	108
Tobići, *s. opć.* — **Тобићи.**											
Obadi — Обади	6	1	7	6	44	24	20	44	—	—	—
Porije — Порије	13	—	13	13	114	58	56	114	49	45	94
Presjedovac — Пресједовац	16	20	36	16	127	58	69	127	58	69	127
Tobići — Тобићи	20	—	20[5]	20	145	81	64	145	12	7	19

---

[1] Od ovih 3 planinske kolibe. — Од ових 3 планинске колибе.

[2] Osim toga jedna skupina od 94 nenastanjene planinske kolibe — Morine —, gdje još nije općinska nadležnost uregjena. — Осим тога једна скупина од 94 ненастањене планинске колибе — Морине —, гдје још није општинска надлежност уређена.

[3] Od ovih 21 planinska koliba. — Од ових 21 планинска колиба.

[4] Od ovih 2 planinske kolibe. — Од ових 2 планинске колибе.

[5] Planinske kolibe. — Планинске колибе.

Kotar: Котар: Nevesinje — Невесиње.

Присутно цивилно житељство

Muslimani Муслимани			Katolici — Католици						Jevreji — Јевреји						Evangelici Евангелици			Ostali — Остали
			rimo-katolici римо-католици			grko-katolici грко-католици			sefardički (Španj.) сефардички (Шпањ.)			drugi — други						
muško мушко	žensko женско	ukupno укупно	muško мушко	žensko женско	ukupno укупно	muško мушко	žensko женско	ukupno укупно	muško мушко	žensko женско	ukupno укупно	muško мушко	žensko женско	ukupno укупно	muško мушко	žensko женско	ukupno укупно	
—	—	—	—	—	—	—	—	—	—	—	—	—	—	—	—	—	—	—
—	—	—	—	—	—	—	—	—	—	—	—	—	—	—	—	—	—	—
—	—	—	—	—	—	—	—	—	—	—	—	—	—	—	—	—	—	—
—	—	—	—	—	—	—	—	—	—	—	—	—	—	—	—	—	—	—
—	—	—	—	—	—	—	—	—	—	—	—	—	—	—	—	—	—	—
—	—	—	—	—	—	—	—	—	—	—	—	—	—	—	—	—	—	—
—	—	—	—	—	—	—	—	—	—	—	—	—	—	—	—	—	—	—
9	8	17	—	—	—	—	—	—	—	—	—	—	—	—	—	—	—	—
—	—	—	—	—	—	—	—	—	—	—	—	—	—	—	—	—	—	—
—	—	—	—	—	—	—	—	—	—	—	—	—	—	—	—	—	—	—
—	—	—	—	—	—	—	—	—	—	—	—	—	—	—	—	—	—	—
8	9	17	—	—	—	—	—	—	—	—	—	—	—	—	—	—	—	—
—	—	—	—	—	—	—	—	—	—	—	—	—	—	—	—	—	—	—
—	—	—	—	—	—	—	—	—	—	—	—	—	—	—	—	—	—	—
5	4	9	2	5	7	—	—	—	—	—	—	—	—	—	—	—	—	—
20	23	43	—	—	—	—	—	—	—	—	—	—	—	—	—	—	—	—
—	—	—	—	—	—	—	—	—	—	—	—	—	—	—	—	—	—	—
91	86	177	71	66	137	—	—	—	—	—	—	—	—	—	—	—	—	—
—	—	—	16	15	31	—	—	—	—	—	—	—	—	—	—	—	—	—
132	122	254	—	—	—	—	—	—	—	—	—	—	—	—	—	—	—	—
2148	2083	4231	367	349	716	2	2	4	—	—	—	16	21	37	—	2	2[1]	—

Kotar: Котар: Nevesinje — Невесиње.

Kotarska ispostava: Котарска испостава: Ulog — Улог.

14	12	26	16	18	34	—	—	—	—	—	—	—	—	—	—	—	—	—
28	24	52	13	13	26	—	—	—	—	—	—	—	—	—	—	—	—	—
24	39	63	10	16	26	—	—	—	—	—	—	—	—	—	—	—	—	—
4	8	12	20	23	43	—	—	—	—	—	—	—	—	—	—	—	—	—
—	—	—	—	—	—	—	—	—	—	—	—	—	—	—	—	—	—	—
—	—	—	—	—	—	—	—	—	—	—	—	—	—	—	—	—	—	—
—	—	—	—	—	—	—	—	—	—	—	—	—	—	—	—	—	—	—
57	52	109	—	—	—	—	—	—	—	—	—	—	—	—	—	—	—	—
—	—	—	11	13	24	—	—	—	—	—	—	—	—	—	—	—	—	—
—	—	—	—	—	—	—	—	—	—	—	—	—	—	—	—	—	—	—
—	—	—	3	—	3	—	—	—	—	—	—	—	—	—	—	—	—	—
18	16	34	6	4	10	—	—	—	—	—	—	—	—	—	—	—	—	—
9	11	20	—	—	—	—	—	—	—	—	—	—	—	—	—	—	—	—
—	—	—	—	—	—	—	—	—	—	—	—	—	—	—	—	—	—	—
69	57	126	—	—	—	—	—	—	—	—	—	—	—	—	—	—	—	—

---

[1] *1 augsb. konf., 1 helv. konf.*

Kotarska ispostava: Котарска испостава: Ulog — Улог.

Kotar: Котар: Nevesinje — Невесиње.

Politička općina Mjesto Политичка општина Мјесто	Kuće — Куће			Stanarske stranke Станарске странке	Prisutno žiteljstvo sa vojništvom Присутно житељство са војништвом	Prisutno civilno žiteljstvo					
	nastanjene настањене	nenastanjene ненастањене	ukupno укупно			muško — мушко	žensko — женско	ukupno укупно	Srpsko-pravoslavni Српско-православни		
									muško мушко	žensko женско	ukupno укупно
Trešnjevica, *s. opć.* — **Трешњевица.**											
Bak — Бак	6	—	6	6	53	21	32	53	21	32	53
Gapići — Гапићи	17	—	17	17	117	62	55	117	6	8	14
Rajac — Рајац	10	—	10	10	61	32	29	61	—	—	—
Susječno — Сусјечно	9	—	9	9	63	37	26	63	—	—	—
Trešnjevica — Трешњевица	27	4	31	27	229	115	114	229	95	99	194
Trnavica, *s. opć.* — **Трнавица.**											
Dubrava — Дубрава	13	8	21	14	101	46	55	101	—	4	4
Plačiguz — Плачигуз	5	5	10	5	55	30	25	55	—	—	—
Tomišlje — Томишље	23	6	29	24	169	83	86	169	21	25	46
Trnavica — Трнавица	6	1	7	6	47	25	22	47	—	—	—
Ulog, *s. opć.* — **Улог.**											
Jezero — Језеро	14	2	16	14	127	62	65	127	20	21	41
Milavići — Милавићи	14	—	14	14	92	51	41	92	28	27	55
Obrnja — Обрња	17	1	18	17	261	92	89	181	83	87	170
Piralići — Пиралићи	8	—	8	8	57	34	23	57	23	19	42
Sela — Села	26	1	27	26	258	126	132	258	—	—	—
Ulog — Улог	33	2	35	34	345	120	107	227	44	39	83
Ukupno kotarska ispostava Укупно котарска испостава	435	91	526[1][2]	447	4126	1803	1801	3604	906	955	1861
Cijeli kotar Цијели котар	2926	374	3300[3][4]	3147	25545	11562	11721	23283	8132	8418	16550

Kotar: Котар: Stolac — Столац.

Politička općina Mjesto	nastanjene	nenastanjene	ukupno	Stanarske stranke	Prisutno žiteljstvo sa vojništvom	muško	žensko	ukupno	Srpsko-pravoslavni muško	žensko	ukupno
Aladinići, *s. opć.* — **Аладинићи.**											
Aladinići — Аладинићи	62	8	70	62	425	213	212	425	8	10	18
Berkovići, *s. opć.* — **Берковићи.**											
Berkovići — Берковићи	203	22	225	203	1483	737	740	1477	632	646	1278
Bitunja, *s. opć.* — **Битуња.**											
Bitunja — Битуња	45	27	72	45	474	238	236	474	8	15	23
Bjelojevići, *s. opć.* — **Бјелојевићи.**											
Bjelojevići — Бјелојевићи	62	89	151	62	499	247	252	499	20	31	51
Borojevići, *s. opć.* — **Боројевићи.**											
Borojevići — Боројевићи	46	31	77	46	353	169	184	353	—	—	—
Burmazi, *s. opć.* — **Бурмази.**											
Burmazi — Бурмази	61	35	96	61	516	256	260	516	34	40	74
Crnići, *s. opć.* — **Црнићи.**											
Crnići — Црнићи	122	10	132	124	860	419	441	860	—	—	—
Dabrica, *s. opć.* — **Дабрица.**											
Dabrica — Дабрица	138	64	202	138	1000	485	509	994	208	214	422
Donji Poplat, *s. opć.* — **Доњи Поплат.**											
Donji Poplat — Доњи Поплат	95	35	130	95	675	321	354	675	222	254	476

---

[1] Osim toga jedna skupina od 19 nenastanjenih planinskih koliba — Crvanj — koja sastoji iz mjesta Kutlovići (4) i Prenj (15). Općinska nadležnost tih mjesta nije još uregjena. — Осим тога једна скупина од 19 ненастањених планинских колиба — Црвањ — која састоји из мјеста Кутловићи (4) и Прењ (15). Општинска надлежност тих мјеста није још уређена.

[2] Od ovih 22 planinske kolibe. — Од ових 22 планинске колибе.

[3] Osim toga 2 skupine — Morine i Crvanj — sa 113 nenastanjenih planinskih koliba, gdje još nije općinska nadležnost uregjena. — Осим тога 2 скупине — Морине и Црвањ — са 113 ненастањених планинских колиба, гдје још није општинска надлежност уређена.

[4] Od ovih 43 planinske kolibe. — Од ових 43 планинске колибе.

Kotar: Котар: Nevesinje — Невесиње.

Kotarska ispostava: Котарска испостава: Ulog — Улог.

Присутно цивилно житељство

Muslimani Муслимани			Katolici — Католици						Jevreji — Јевреји						Evangelici Евангелици			Ostali — Остали
			rimo-katolici римо-католици			grko-katolici грко-католици			sefardički (Špan;.) сефардички (Шпањ.)			drugi — други						
muško мушко	žensko женско	ukupno укупно	muško мушко	žensko женско	ukupno укупно	muško мушко	žensko женско	ukupno укупно	muško мушко	žensko женско	ukupno укупно	muško мушко	žensko женско	ukupno укупно	muško мушко	žensko женско	ukupno укупно	
—	—	—	—	—	—	—	—	—	—	—	—	—	—	—	—	—	—	—
56	47	103	—	—	—	—	—	—	—	—	—	—	—	—	—	—	—	—
32	29	61	—	—	—	—	—	—	—	—	—	—	—	—	—	—	—	—
37	26	63	—	—	—	—	—	—	—	—	—	—	—	—	—	—	—	—
20	15	35	—	—	—	—	—	—	—	—	—	—	—	—	—	—	—	—
46	51	97	—	—	—	—	—	—	—	—	—	—	—	—	—	—	—	—
30	25	55	—	—	—	—	—	—	—	—	—	—	—	—	—	—	—	—
54	49	103	8	12	20	—	—	—	—	—	—	—	—	—	—	—	—	—
25	22	47	—	—	—	—	—	—	—	—	—	—	—	—	—	—	—	—
42	44	86	—	—	—	—	—	—	—	—	—	—	—	—	—	—	—	—
23	14	37	—	—	—	—	—	—	—	—	—	—	—	—	—	—	—	—
—	—	—	9	2	11	—	—	—	—	—	—	—	—	—	—	—	—	—
11	4	15	—	—	—	—	—	—	—	—	—	—	—	—	—	—	—	—
126	132	258	—	—	—	—	—	—	—	—	—	—	—	—	—	—	—	—
73	67	140	3	1	4	—	—	—	—	—	—	—	—	—	—	—	—	—
798	744	1542	99	102	201	—	—	—	—	—	—	—	—	—	—	—	—	—
2946	2827	5773	466	451	917	2	2	4	—	—	—	16	21	37	—	2	2[1]	—

Kotar: Котар: Stolac — Столац.

89	80	169	116	122	238	—	—	—	—	—	—	—	—	—	—	—	—	—
101	90	191	4	4	8	—	—	—	—	—	—	—	—	—	—	—	—	—
162	142	304	68	79	147	—	—	—	—	—	—	—	—	—	—	—	—	—
39	33	72	188	188	376	—	—	—	—	—	—	—	—	—	—	—	—	—
104	117	221	65	67	132	—	—	—	—	—	—	—	—	—	—	—	—	—
30	27	57	192	193	385	—	—	—	—	—	—	—	—	—	—	—	—	—
127	123	250	292	318	610	—	—	—	—	—	—	—	—	—	—	—	—	—
153	161	314	124	133	257	—	—	—	—	—	—	—	1	1	—	—	—	—
37	42	79	62	58	120	—	—	—	—	—	—	—	—	—	—	—	—	—

---

[1] *1 augsb. konf., 1 helv. konf.*

Kotar:
Котар: Stolac — Столац.

Politička općina Mjesto **Политичка опћина** Мјесто	Kuće — Куће			Stanarske stranke Станарске странке	Prisutno žiteljstvo sa vojništvom Присутно житељство са војништвом	Prisutno civilno žiteljstvo					
	nastanjene настањене	nenastanjene ненастањене	ukupno укупно			muško — мушко	žensko — женско	ukupno укупно	Srpsko-pravoslavni Српско-православни		
									muško мушко	žensko женско	ukupno укупно
Gornje Hrasno, *s. opć.* — **Горње Храсно.**											
Gornje Hrasno — Горње Храсно	149	15	164	149	1194	547	647	1194	220	278	498
Gornji Poplat, *s. opć.* — **Горњи Поплат.**											
Gornji Poplat — Горњи Поплат	47	39	86	47	342	175	167	342	60	63	123
Hatelj, *s. opć.* — **Хатељ.**											
Hatelj — Хатељ	114	26	140	114	795	377	418	795	343	381	724
Hodovo, *s. opć.* — **Ходово.**											
Hodovo — Ходово	79	24	103	79	643	323	320	643	5	9	14
Hrgud, *s. opć.* — **Хргуд.**											
Hrgud — Хргуд	129	14	143	138	973	485	488	973	481	483	964
Komanje Brdo, *s. opć.* — **Комање Брдо.**											
Komanje Brdo — Комање Брдо	15	7	22	15	120	63	57	120	3	3	6
Kruševo, *s. opć.* — **Крушево.**											
Kruševo — Крушево	68	112	180	68	569	286	283	569	10	10	20
Lokve, *s. opć.* — **Локве.**											
Lokve — Локве	82	4	86	82	544	283	261	544	107	93	200
Ljubljenica, *s. opć.* — **Љубљеница.**											
Ljubljenica — Љубљеница	46	15	61	46	352	185	167	352	17	17	34
Njivice, *s. opć.* — **Њивице.**											
Njivice — Њивице	17	5	22	17	113	49	64	113	3	3	6
Opličići, *s. opć.* — **Опличићи.**											
Opličići — Опличићи	146	17	163	146	918	480	438	918	187	155	342
Ošanići, *s. opć.* — **Ошанићи.**											
Ošanići — Ошанићи	59	38	97	59	358	173	185	358	25	43	68
Pješivac, *s. opć.* — **Пјешивац.**											
Pješivac — Пјешивац	109	52	161	109	852	419	433	852	16	18	34
Poprati, *s. opć.* — **Попрати.**											
Poprati — Попрати	38	25	63	38	226	109	117	226	24	26	50
Prenj, *s. opć.* — **Прењ.**											
Prenj — Прењ	106	28	134	106	725	348	377	725	46	52	98
Ratimlja, *s. opć.* — **Ратимља.**											
Ratimlja — Ратимља	99	10	109	99	762	423	339	762	3	3	6
Rečice, *s. opć.* — **Речице.**											
Rečice — Речице	127	11	138	128	925	383	358	741	91	96	187
Stanojevići, *s. opć.* — **Станојевићи.**											
Stanojevići — Станојевићи	29	9	38	30	195	99	96	195	—	—	—

Kotar: Котар: Stolac — Столац.

Присутно цивилно житељство

Muslimani Муслимани			Katolici — Католици						Jevreji — Јевреји						Evangelici Евангелици			Ostali — Остали
			rimo-katolici римо-католици			grko-katolici грко-католици			sefardički (Španj.) сефардички (Шпањ.)			drugi — други						
muško мушко	žensko женско	ukupno укупно	muško мушко	žensko женско	ukupno укупно	muško мушко	žensko женско	ukupno укупно	muško мушко	žensko женско	ukupno укупно	muško мушко	žensko женско	ukupno укупно	muško мушко	žensko женско	ukupno укупно	
10	16	26	317	353	670	—	—	—	—	—	—	—	—	—	—	—	—	—
78	74	152	37	30	67	—	—	—	—	—	—	—	—	—	—	—	—	—
34	37	71	—	—	—	—	—	—	—	—	—	—	—	—	—	—	—	—
25	22	47	293	289	582	—	—	—	—	—	—	—	—	—	—	—	—	—
4	5	9	—	—	—	—	—	—	—	—	—	—	—	—	—	—	—	—
20	13	33	40	41	81	—	—	—	—	—	—	—	—	—	—	—	—	—
58	60	118	218	213	431	—	—	—	—	—	—	—	—	—	—	—	—	—
174	167	341	2	1	3	—	—	—	—	—	—	—	—	—	—	—	—	—
28	24	52	140	126	266	—	—	—	—	—	—	—	—	—	—	—	—	—
28	29	57	18	32	50	—	—	—	—	—	—	—	—	—	—	—	—	—
234	226	460	59	57	116	—	—	—	—	—	—	—	—	—	—	—	—	—
106	104	210	42	38	80	—	—	—	—	—	—	—	—	—	—	—	—	—
151	138	289	252	277	529	—	—	—	—	—	—	—	—	—	—	—	—	—
28	20	48	57	71	128	—	—	—	—	—	—	—	—	—	—	—	—	—
124	134	258	178	191	369	—	—	—	—	—	—	—	—	—	—	—	—	—
249	194	443	171	142	313	—	—	—	—	—	—	—	—	—	—	—	—	—
167	137	304	125	124	249	—	1	1	—	—	—	—	—	—	—	—	—	—
80	78	158	19	18	37	—	—	—	—	—	—	—	—	—	—	—	—	—

Kotar:
Котар: Stolac — Столац.

Politička općina Mjesto Политичка опћина Мјесто	Kuće — Куће			Stanarske stranke Станарске странке	Prisutno žiteljstvo sa vojništvom Присутно житељство са војништвом	Prisutno civilno žiteljstvo					
	nastanjene настањене	nenastanjene ненастањене	ukupno укупно			muško — мушко	žensko — женско	ukupno укупно	Srpsko-pravoslavni Српско-православни		
									muško мушко	žensko женско	ukupno укупно
Stolac, *gr. opć.* — **Столац.**											
Stolac — Столац	631	123	754	633	3719	1572	1679	3251	364	403	767
Trijebanj, *s. opć.* — **Трпјебањ.**											
Trijebanj — Трпјебањ	94	7	101	94	871	437	434	871	173	196	369
Ukupno uži kotar Укупно ужи котар	3018	902	3920	3033	21481	10301	10516	20817	3310	3542	6852

Kotarska ispostava:
Котарска испостава: Čapljina — Чапљина.

Kotar:
Котар: Stolac — Столац.

Čapljina, *s. opć.* — **Чапљина.**[1]											
Čapljina — Чапљина	252	19	271	287	1568	771	789	1560	154	177	331
Carići, *s. opć.* — **Чарићи.**											
Broćanac — Броћанац	12	—	12	12	90	43	47	90	—	—	—
Drijen — Дрпјен	15	—	15	15	117	54	63	117	—	—	—
Dubravica — Дубравпца	11	—	11	11	75	42	33	75	—	—	—
Hotanj — Хотањ	13	1	14	13	106	45	61	106	—	—	—
Propratnica — Пропратница	23	—	23	23	203	94	109	203	—	—	—
Radetići — Радетићи	4	—	4	4	26	13	13	26	—	—	—
Zelenikovac — Зеленпковац	18	1	19	18	130	66	64	130	—	—	—
Žukovica — Жуковица	11	—	11	11	96	53	43	96	—	—	—
Čeljevo, *s. opć.* — **Чељево.**											
Čeljevo — Чељево	80	6	86	80	525	266	259	525	—	—	—
Doljani, *s. opć.* — **Дољани.**											
Doljani — Дољани	25	1	26	27	199	100	99	199	10	6	16
Donje Hrasno, *s opć.* — **Доње Храсно.**											
Borut — Борут	28	16	44	28	218	105	113	218	27	40	67
Brštanica — Брштаница	24	8	32	25	218	109	109	218	4	2	6
Cerovica — Церовица	31	3	34	31	253	115	131	246	3	4	7
Cerovo — Церово	18	—	18	18	154	75	79	154	—	—	—
Crnoglav — Црноглав	23	1	24	23	155	79	76	155	—	—	—
Previš — Превиш	13	1	14	13	97	46	51	97	—	—	—
Rabreni — Рабрени	19	—	19	19	124	59	65	124	—	—	—
Sjekose — Сјекосе	31	2	33	31	211	108	103	211	17	13	30
Svitava — Свитава	25	5	30	25	200	93	107	200	4	3	7
Vinine — Винине	30	1	31	30	235	107	128	235	—	—	—
Dračevo, *s. opć.* — **Драчево.**											
Dračevo — Драчево	65	3	68	68	372	193	179	372	43	38	81
Dretelj, *s. opć.* — **Дретељ.**											
Dretelj — Дретељ	52	14	66[2]	53	378	179	199	378	—	—	—
Gabela, *s. opć.* — **Габела.**											
Gabela — Габела	186	20	206	183	1053	509	544	1053	167	180	347
Gradac, *s. opć.* — **Градац.**											
Brestica — Брестица	8	—	8	8	56	25	31	56	—	—	—
Dobrovo — Доброво	15	—	15	15	131	59	72	131	—	—	—
Dračevica — Драчевица	6	1	7	6	44	16	28	44	—	—	—
Gradac — Градац	50	12	62[3]	50	359	165	194	359	—	—	—

---

[1] Iza popisa preustrojena u gr. opć. — Иза пописа преустројена у гр. опћ.
[2] Od ovih 7 planinskih koliba. — Од ових 7 планинских колиба.
[3] Od ovih 5 planinskih koliba. — Од ових 5 планинских колиба.

Kotar:
Котар: Stolac — Столац.

Присутно цивилно житељство

Muslimani Муслимани			Katolici — Католици						Jevreji — Јевреји						Evangelici Евангелици			Ostali — Остали
			rimo-katolici римо-католици			grko-katolici грко-католици			sefardički (Španj.) сефардички (Шпањ.)			drugi — други						
muško мушко	žensko женско	ukupno укупно	muško мушко	žensko женско	ukupno укупно	muško мушко	žensko женско	ukupno укупно	muško мушко	žensko женско	ukupno укупно	muško мушко	žensko женско	ukupno укупно	muško мушко	žensko женско	ukupno укупно	
1062	1111	2173	142	159	301	—	1	1	—	—	—	4	3	7	—	2	2[1]	—
81	65	146	183	173	356	—	—	—	—	—	—	—	—	—	—	—	—	—
3583	3469	7052	3404	3497	6901	—	2	2	—	—	—	4	4	8	—	2	2[1]	—

Kotar:
Котар: Stolac — Столац.

Kotarska ispostava:
Котарска испостава: Čapljina — Чапљина.

225	215	440	385	390	775	—	—	—	—	—	—	3	2	5	4	5	9[2]	—
—	—	—	43	47	90	—	—	—	—	—	—	—	—	—	—	—	—	—
—	—	—	54	63	117	—	—	—	—	—	—	—	—	—	—	—	—	—
—	—	—	42	33	75	—	—	—	—	—	—	—	—	—	—	—	—	—
—	—	—	45	61	106	—	—	—	—	—	—	—	—	—	—	—	—	—
—	—	—	94	109	203	—	—	—	—	—	—	—	—	—	—	—	—	—
—	—	—	13	13	26	—	—	—	—	—	—	—	—	—	—	—	—	—
—	—	—	66	64	130	—	—	—	—	—	—	—	—	—	—	—	—	—
—	—	—	53	43	96	—	—	—	—	—	—	—	—	—	—	—	—	—
65	61	126	201	198	399	—	—	—	—	—	—	—	—	—	—	—	—	—
—	—	—	90	93	183	—	—	—	—	—	—	—	—	—	—	—	—	—
2	2	4	76	71	147	—	—	—	—	—	—	—	—	—	—	—	—	—
1	1	2	104	106	210	—	—	—	—	—	—	—	—	—	—	—	—	—
—	—	—	112	127	239	—	—	—	—	—	—	—	—	—	—	—	—	—
11	9	20	64	70	134	—	—	—	—	—	—	—	—	—	—	—	—	—
7	7	14	72	69	141	—	—	—	—	—	—	—	—	—	—	—	—	—
—	—	—	46	51	97	—	—	—	—	—	—	—	—	—	—	—	—	—
37	40	77	22	25	47	—	—	—	—	—	—	—	—	—	—	—	—	—
21	14	35	70	76	146	—	—	—	—	—	—	—	—	—	—	—	—	—
—	—	—	89	104	193	—	—	—	—	—	—	—	—	—	—	—	—	—
—	—	—	107	128	235	—	—	—	—	—	—	—	—	—	—	—	—	—
5	2	7	145	139	284	—	—	—	—	—	—	—	—	—	—	—	—	—
37	35	72	142	164	306	—	—	—	—	—	—	—	—	—	—	—	—	—
1	1	2	341	363	704	—	—	—	—	—	—	—	—	—	—	—	—	—
—	—	—	25	31	56	—	—	—	—	—	—	—	—	—	—	—	—	—
—	—	—	59	72	131	—	—	—	—	—	—	—	—	—	—	—	—	—
—	—	—	16	28	44	—	—	—	—	—	—	—	—	—	—	—	—	—
—	—	—	165	194	359	—	—	—	—	—	—	—	—	—	—	—	—	—

---

[1] *helv. konf.*
[2] *3 augsb. konf., 6 helv. konf.*

Kotarska ispostava: Котарска испостава: Čapljina — Чапљина.

Kotar: Котар: Stolac — Столац.

Politička općina Mjesto Политичка опћина Мјесто	Kuće — Кyħe			Stanarske stranke Станарске странке	Prisutno žiteljstvo sa vojništvom Присутно житељство са војништвом	Prisutno civilno žiteljstvo					
									Srpsko-pravoslavni Српско-православни		
	nastanjene настањене	nenastanjene ненастањене	ukupno укупно			muško — мушко	žensko — женско	ukupno укупно	muško мушко	žensko женско	ukupno укупно
Ilino Polje — Илино Поље	7	—	7	7	52	26	26	52	—	—	—
Kiševo — Кишево	5	2	7	5	42	21	21	42	—	—	—
Neum-Klek — Неум-Клек	14	36	50[1]	16	105	44	54	98	—	—	—
Radež — Радеж	3	—	3	3	36	19	17	36	—	—	—
Vranjevo Selo — Врањево Село	5	1	6	5	36	18	18	36	—	—	—
Hotanj, *s. opć.* — **Хотањ.**											
Hotanj — Хотањ	22	—	22	22	182	85	97	182	1	2	3
Hutovo, *s. opć.* — **Хутово.**											
Hutovo — Хутово	48	3	51	50	317	151	166	317	5	1	6
Jasenica, *s. opć.* — **Јасеница.**											
Jasenica — Јасеница	33	3	36	33	238	135	103	238	—	—	—
Klepci, *s. opć.* — **Клепци.**											
Gnjilišta — Гњилишта	39	3	42	39	252	120	132	252	10	14	24
Klepci — Клепци	47	1	48	47	326	155	171	326	123	139	262
Loznica — Лозница	16	2	18	16	106	51	55	106	38	33	71
Moševići, *s. opć.* — **Мошевићи.**											
Babin Do — Бабин До	7	1	8[2]	7	54	24	30	54	—	—	—
Duži — Дужи	11	1	12	11	91	44	47	91	—	—	—
Moševići — Мошевићи	15	2	17	15	115	51	64	115	—	—	—
Počitelj, *s. opć.* — **Почитељ.**											
Počitelj — Почитељ	130	23	153	130	767	369	398	767	23	21	44
Prebilovci, *s. opć.* — **Пребиловци.**											
Prebilovci — Пребиловци	66	42	108[3]	66	521	254	267	521	243	254	497
Struge, *s. opć.* — **Струге.**											
Gorica — Горица	34	—	34	34	183	96	87	183	—	—	—
Struge — Струге	43	13	56	44	237	123	114	237	11	12	23
Ševaš-njive, *s. opć.* — **Шеваш-њиве.**											
Ševaš-njive — Шеваш-њиве	14	—	14	14	107	59	48	107	—	—	—
Tasovčići, *s. opć.* — **Тасовчићи.**											
Tasovčići — Тасовчићи	123	9	132	124	845	427	418	845	214	190	404
Trebižat, *s. opć.* — **Требижат.**											
Trebižat — Требижат	136	19	155	136	948	445	503	948	—	—	—
Višići, *s. opć.* — **Вишићи.**											
Skočim — Скочим	22	1	23	22	152	69	83	152	—	—	—
Tersana — Терсана	11	1	12	11	52	28	24	52	—	—	—
Višići — Вишићи	90	7	97	91	611	301	310	611	13	10	23
Ukupno kotarska ispostava Укупно котарска испостава	2029	285	2314[4]	2075	13768	6704	7042	13746	1110	1139	2249
Cijeli kotar Цијели котар	5047	1187	6234[4]	5108	35249	17005	17558	34563	4420	4681	9101

---

[1] Od ovih 29 planinskih koliba. — Од ових 29 планинских колиба.
[2] Od ovih 1 planinska koliba. — Од ових 1 планинска колиба.
[3] Od ovih 7 planinskih koliba. — Од ових 7 планинских колиба.
[4] Od ovih 49 planinskih koliba. — Од ових 49 планинских колиба.

Kotar:
Котар: Stolac — Столац.

Kotarska ispostava:
Котарска испостава: Čapljina — Чапљина.

Присутно цивилно житељство

Muslimani Муслимани			Katolici — Католици						Jevreji — Јевреји						Evangelici Евангелици			Ostali — Остали
			rimo-katolici римо-католици			grko-katolici грко-католици			sefardički (Španj.) сефардички (Шпањ.)			drugi — други						
muško мушко	žensko женско	ukupno укупно	muško мушко	žensko женско	ukupno укупно	muško мушко	žensko женско	ukupno укупно	muško мушко	žensko женско	ukupno укупно	muško мушко	žensko женско	ukupno укупно	muško мушко	žensko женско	ukupno укупно	
—	—	—	26	26	52	—	—	—	—	—	—	—	—	—	—	—	—	—
—	—	—	21	21	42	—	—	—	—	—	—	—	—	—	—	—	—	—
—	—	—	44	54	98	—	—	—	—	—	—	—	—	—	—	—	—	—
—	—	—	19	17	36	—	—	—	—	—	—	—	—	—	—	—	—	—
—	—	—	18	18	36	—	—	—	—	—	—	—	—	—	—	—	—	—
19	25	44	65	70	135	—	—	—	—	—	—	—	—	—	—	—	—	—
—	—	—	146	165	311	—	—	—	—	—	—	—	—	—	—	—	—	—
113	87	200	22	16	38	—	—	—	—	—	—	—	—	—	—	—	—	—
—	—	—	110	118	228	—	—	—	—	—	—	—	—	—	—	—	—	—
—	—	—	32	32	64	—	—	—	—	—	—	—	—	—	—	—	—	—
—	—	—	13	22	35	—	—	—	—	—	—	—	—	—	—	—	—	—
—	—	—	24	30	54	—	—	—	—	—	—	—	—	—	—	—	—	—
—	—	—	44	47	91	—	—	—	—	—	—	—	—	—	—	—	—	—
—	—	—	51	64	115	—	—	—	—	—	—	—	—	—	—	—	—	—
266	300	566	80	77	157	—	—	—	—	—	—	—	—	—	—	—	—	—
11	13	24	—	—	—	—	—	—	—	—	—	—	—	—	—	—	—	—
—	—	—	96	87	183	—	—	—	—	—	—	—	—	—	—	—	—	—
70	57	127	42	45	87	—	—	—	—	—	—	—	—	—	—	—	—	—
37	31	68	22	17	39	—	—	—	—	—	—	—	—	—	—	—	—	—
136	134	270	77	94	171	—	—	—	—	—	—	—	—	—	—	—	—	—
—	—	—	445	503	948	—	—	—	—	—	—	—	—	—	—	—	—	—
10	12	22	59	71	130	—	—	—	—	—	—	—	—	—	—	—	—	—
25	17	42	3	7	10	—	—	—	—	—	—	—	—	—	—	—	—	—
127	122	249	161	178	339	—	—	—	—	—	—	—	—	—	—	—	—	—
1226	1185	2411	4361	4711	9072	—	—	—	—	—	—	3	2	5	4	5	9[1]	—
4809	4654	9463	7765	8208	15973	—	2	2	—	—	—	7	6	13	4	7	11[2]	—

---

[1] *3 augsb. konf., 6 helv. konf.*
[2] *3 augsb. konf., 8 helv. konf.*

Kotar: Котар: Trebinje — Требиње.

Politička općina Mjesto Политичка опћина Мјесто	Kuće — Куће			Stanarske stranke Станарске странке	Prisutno žiteljstvo sa vojništvom Присутно житељство са војништвом	Prisutno civilno žiteljstvo					
	nastanjene настањене	nenastanjene ненастањене	ukupno укупно			muško — мушко	žensko — женско	ukupno укупно	Srpsko-pravoslavni Српско-православни muško мушко	žensko женско	ukupno укупно
Arslanagića Most, *s. opć.* — **Арсланагића Мост.**											
Arslanagića Most — Арсланагића Мост	19	4	23	19	148	83	65	148	8	8	16
Dolovi — Долови	15	1	16	15	75	38	37	75	38	37	75
Bihovo, *s. opć.* — **Бихово.**											
Bihovo — Бихово	66	23	89	66	395	184	211	395	28	34	62
Crnač — Црнач	4	—	4	4	40	15	25	40	15	25	40
Bobani, *s. opć.* — **Бобани.**											
Čopice — Чопице	34	—	34	34	205	103	102	205	103	102	205
Diklići — Диклићи	10	1	11	10	70	32	38	70	22	38	60
Gojšina — Гојшина	8	1	9	8	67	31	36	67	31	36	67
Gorogaše — Горогаше	19	1	20	19	146	62	84	146	62	84	146
Grepci — Грепци	15	1	16	15	93	35	51	86	11	16	27
Jasenica — Јасеница	13	2	15	15	89	33	56	89	29	48	77
Lopoč — Лопоч	17	4	21	17	86	38	48	86	38	48	86
Lučnica — Лучница	10	1	11	10	64	26	38	64	26	38	64
Nevada — Невада	7	1	8	7	37	17	20	37	17	20	37
Požarno — Пожарно	6	—	6	6	33	14	19	33	14	19	33
Prosjek — Просјек	5	—	5	5	34	15	19	34	15	19	34
Rapti — Рапти	14	1	15	14	110	47	63	110	47	63	110
Slivnica — Сливница	16	—	16	16	132	52	80	132	52	80	132
Šćenica — Шћеница	19	3	22	19	129	57	72	129	55	67	122
Vlaka — Влака	10	—	10	10	62	26	36	62	26	36	62
Brda, *s. opć.* — **Брда.**											
Donji Turani — Доњи Турани	11	2	13	11	71	28	43	71	9	10	19
Glavinići — Главинићи	6	2	8	6	50	26	24	50	9	6	15
Gornji Turani — Горњи Турани	8	3	11	8	36	15	21	36	—	—	—
Grbeši — Грбеши	29	3	32	29	186	84	102	186	64	84	148
Lomači — Ломачи	4	2	6	4	29	16	13	29	—	—	—
Šarani — Шарани	11	2	13	11	51	22	29	51	—	—	—
Trnovac — Трновац	29	3	32	29	178	90	81	171	41	40	81
Čičevo, *s. opć.* — **Чичево.**											
Bugovina — Буговина	8	—	8	8	65	29	36	65	29	36	65
Čičevsko Poljice — Чичевско Пољице	15	—	15	15	135	54	81	135	54	81	135
Donje Čičevo — Доње Чичево	40	12	52	40	248	123	125	248	7	11	18
Gornje Čičevo — Горње Чичево	29	4	33	29	250	158	92	250	82	92	174
Kremeni Do — Кремени До	11	—	11	11	59	25	34	59	25	34	59
Lapja — Лапја	7	—	7	7	45	19	26	45	19	26	45
Luka — Лука	4	—	4	4	25	9	16	25	9	16	25
Premišlje — Премишље	5	1	6	5	33	11	22	33	3	9	12
Raševac — Рашевац	24	3	27	24	156	73	83	156	11	19	30
Velja Gora — Веља Гора	7	—	7	7	52	27	25	52	27	25	52
Zgonjevo — Згоњево	32	3	35	32	207	107	100	207	63	60	123
Dobromani, *s. opć.* — **Добромани.**											
Dobromani — Добромани	22	5	27	22	132	55	70	125	55	70	125
Tulje — Туље	18	3	21	18	175	89	86	175	89	86	175
Turica — Турица	8	—	8	8	47	23	24	47	23	24	47
Žakovo — Жаково	43	2	45	43	276	124	152	276	124	152	276
Gomiljani, *s. opć.* — **Гомиљани.**											
Gomiljani — Гомиљани	37	3	40	37	242	110	132	242	71	96	167
Grnčarevo, *s. opć.* — **Грнчарево.**											
Donje Grnčarevo — Доње Грнчарево	36	6	42	36	214	103	111	214	—	—	—
Gornje Grnčarevo — Горње Грнчарево	48	16	64[1]	48	315	175	140	315	6	7	13
Jasen, *s. opć.* — **Јасен.**											
Jasen — Јасен	33	6	39	33	226	108	118	226	52	65	117
Necvijeće — Нецвијеће	26	3	29	26	172	90	82	172	90	82	172

---

[1] Od ovih 10 planinskih koliba. — Од ових 10 планинских колиба.

Присутно цивилно житељство

Muslimani Муслимани			Katolici — Католици						Jevreji — Јевреји						Evangelici Евангелици			Ostali — Остали
			rimo-katolici римо-католици			grko-katolici грко-католици			sefardički (Španj.) сефардички (Шпањ.)			drugi — други						
muško мушко	žensko женско	ukupno укупно	muško мушко	žensko женско	ukupno укупно	muško мушко	žensko женско	ukupno укупно	muško мушко	žensko женско	ukupno укупно	muško мушко	žensko женско	ukupno укупно	muško мушко	žensko женско	ukupno укупно	
73	56	129	2	1	3	—	—	—	—	—	—	—	—	—	—	—	—	—
—	—	—	—	—	—	—	—	—	—	—	—	—	—	—	—	—	—	—
156	177	333	—	—	—	—	—	—	—	—	—	—	—	—	—	—	—	—
—	—	—	—	—	—	—	—	—	—	—	—	—	—	—	—	—	—	—
—	—	—	—	—	—	—	—	—	—	—	—	—	—	—	—	—	—	—
—	—	—	10	—	10	—	—	—	—	—	—	—	—	—	—	—	—	—
—	—	—	—	—	—	—	—	—	—	—	—	—	—	—	—	—	—	—
—	—	—	—	—	—	—	—	—	—	—	—	—	—	—	—	—	—	—
—	—	—	24	35	59	—	—	—	—	—	—	—	—	—	—	—	—	—
—	—	—	4	8	12	—	—	—	—	—	—	—	—	—	—	—	—	—
—	—	—	—	—	—	—	—	—	—	—	—	—	—	—	—	—	—	—
—	—	—	—	—	—	—	—	—	—	—	—	—	—	—	—	—	—	—
—	—	—	—	—	—	—	—	—	—	—	—	—	—	—	—	—	—	—
—	—	—	—	—	—	—	—	—	—	—	—	—	—	—	—	—	—	—
—	—	—	—	—	—	—	—	—	—	—	—	—	—	—	—	—	—	—
—	—	—	—	—	—	—	—	—	—	—	—	—	—	—	—	—	—	—
—	—	—	—	—	—	—	—	—	—	—	—	—	—	—	—	—	—	—
—	—	—	2	5	7	—	—	—	—	—	—	—	—	—	—	—	—	—
—	—	—	—	—	—	—	—	—	—	—	—	—	—	—	—	—	—	—
19	33	52	—	—	—	—	—	—	—	—	—	—	—	—	—	—	—	—
17	18	35	—	—	—	—	—	—	—	—	—	—	—	—	—	—	—	—
15	21	36	—	—	—	—	—	—	—	—	—	—	—	—	—	—	—	—
20	18	38	—	—	—	—	—	—	—	—	—	—	—	—	—	—	—	—
16	13	29	—	—	—	—	—	—	—	—	—	—	—	—	—	—	—	—
22	29	51	—	—	—	—	—	—	—	—	—	—	—	—	—	—	—	—
49	39	88	—	2	2	—	—	—	—	—	—	—	—	—	—	—	—	—
—	—	—	—	—	—	—	—	—	—	—	—	—	—	—	—	—	—	—
—	—	—	—	—	—	—	—	—	—	—	—	—	—	—	—	—	—	—
116	114	230	—	—	—	—	—	—	—	—	—	—	—	—	—	—	—	—
—	—	—	76	—	76	—	—	—	—	—	—	—	—	—	—	—	—	—
—	—	—	—	—	—	—	—	—	—	—	—	—	—	—	—	—	—	—
—	—	—	—	—	—	—	—	—	—	—	—	—	—	—	—	—	—	—
—	—	—	—	—	—	—	—	—	—	—	—	—	—	—	—	—	—	—
8	13	21	—	—	—	—	—	—	—	—	—	—	—	—	—	—	—	—
62	64	126	—	—	—	—	—	—	—	—	—	—	—	—	—	—	—	—
—	—	—	—	—	—	—	—	—	—	—	—	—	—	—	—	—	—	—
44	40	84	—	—	—	—	—	—	—	—	—	—	—	—	—	—	—	—
—	—	—	—	—	—	—	—	—	—	—	—	—	—	—	—	—	—	—
—	—	—	—	—	—	—	—	—	—	—	—	—	—	—	—	—	—	—
—	—	—	—	—	—	—	—	—	—	—	—	—	—	—	—	—	—	—
—	—	—	—	—	—	—	—	—	—	—	—	—	—	—	—	—	—	—
39	36	75	—	—	—	—	—	—	—	—	—	—	—	—	—	—	—	—
103	111	214	—	—	—	—	—	—	—	—	—	—	—	—	—	—	—	—
169	133	302	—	—	—	—	—	—	—	—	—	—	—	—	—	—	—	—
56	53	109	—	—	—	—	—	—	—	—	—	—	—	—	—	—	—	—
—	—	—	—	—	—	—	—	—	—	—	—	—	—	—	—	—	—	—

Kotar: Котар: Trebinje — Требиње.

Politička općina Mjesto Политичка опћина Мјесто	Kuće — Куће			Stanarske stranke Станарске странке	Prisutno žiteljstvo sa vojništvom Присутно житељство са војништвом	Prisutno civilno žiteljstvo					
	nastanjene настањене	nenastanjene ненастањене	ukupno укупно			muško — мушко	žensko — женско	ukupno укупно	Srpsko-pravoslavni Српско-православни		
									muško мушко	žensko женско	ukupno укупно
Klobuk, *s. opć.* — **Клобук.**											
Arangjelovo — Арањђелово	12	—	12	12	94	44	50	94	44	50	94
Klobuk — Клобук	33	4	37	33	226	97	119	216	97	118	215
Vučja — Вучја	16	1	17	16	80	35	45	80	35	45	80
Kruševica, *s. opć.* — **Крушевица.**											
Bijelići — Бијелићи	16	1	17	16	110	56	54	110	56	54	110
Kruševica — Крушевица	158	25	183[1]	158	978	432	537	969	427	536	963
Petijevići — Петијевићи	10	—	10	10	53	23	30	53	23	30	53
Svrčuge — Сврчуге	17	1	18	17	106	49	57	106	49	57	106
Kurtovići, *s. opć.* — **Куртовићи.**											
Hum — Хум	18	9	27	25	142	81	61	142	50	47	97
Kalagjurgjevići — Калађурђевићи	10	7	17	10	49	17	32	49	5	14	19
Krajkovići — Крајковићи	12	1	13	12	59	26	33	59	26	33	59
Kutina — Кутина	8	5	13	8	64	31	33	64	31	33	64
Nenovići — Неновићи	7	5	12	7	48	23	25	48	23	25	48
Orah — Орах	25	7	32	25	145	67	78	145	67	78	145
Slavogostići — Славогостићи	7	6	13	7	46	24	22	46	24	22	46
Uskoplje — Ускопље	22	12	34	27	128	46	74	120	34	56	90
Vukovići — Вуковићи	5	4	9	5	55	25	30	55	25	30	55
Začula — Зачула	11	8	19	11	77	37	40	77	37	40	77
Zaplanik — Запланик	5	5	10	7	37	21	16	37	12	13	25
Lastva, *s. opć.* — **Ластва.**											
Lastva — Ластва	59	15	74	59	364	181	174	355	45	30	75
Mesari, *s. opć.* — **Месари.**											
Dolovi — Долови	10	—	10	10	62	26	36	62	26	36	62
Janjač — Јањач	7	3	10	7	47	23	24	47	23	24	47
Kočela — Кочела	8	—	8	8	74	34	40	74	34	40	74
Kovačina — Ковачина	6	—	6	6	47	17	30	47	17	30	47
Lug — Луг	17	1	18	25	150	59	91	150	59	91	150
Mesari — Месари	20	—	20	20	116	50	66	116	50	66	116
Staro Slano — Старо Слано	15	2	17	15	96	47	49	96	31	34	65
Vlasače — Власаче	7	3	10	7	48	20	28	48	20	28	48
Vrpolje — Врпоље	11	3	14	11	50	21	29	50	21	29	50
Zagora — Загора	20	2	22	20	154	68	86	154	68	86	154
Žulja — Жуља	5	1	6	5	28	12	16	28	4	3	7
Mrkonjići, *s. opć.* — **Мркоњићи.**											
Mrkonjići — Мркоњићи	29	3	32	29	230	105	125	230	105	125	230
Orahovac, *s. opć.* — **Ораховац.**											
Donji Orahovac — Доњи Ораховац	31	5	36	31	191	99	92	191	76	67	143
Gornji Orahovac — Горњи Ораховац	43	4	47	43	341	177	164	341	176	164	340
Popovo Poljice, *s. opć.* — **Попово Пољице.**											
Popovo Poljice — Попово Пољице	53	7	60	53	355	147	208	355	143	207	350
Površ, *s. opć.* — **Површ.**											
Biograd — Биоград	10	—	10	10	67	28	39	67	28	39	67
Donja Glavska — Доња Главска	10	1	11	10	70	32	38	70	31	37	68
Donje Bobovište — Доње Бобовиште	5	1	6	5	29	12	17	29	12	17	29
Duži — Дужи	9	2	11	9	65	36	29	65	36	29	65
Gornja Glavska — Горња Главска	16	—	16	16	99	36	63	99	36	63	99
Gornje Bobovište — Горње Бобовиште	11	4	15	11	97	40	57	97	35	53	88
Ljekovo — Љеково	14	1	15	14	87	34	53	87	34	53	87
Ljubovo — Љубово	9	1	10	9	88	42	46	88	42	46	88
Orašje — Орашје	16	2	18	16	110	47	63	110	47	63	110
Rupni Do — Рупни До	6	1	7	7	45	22	23	45	16	19	35
Slimnica — Слимница	12	5	17	12	84	34	50	84	34	50	84

---

[1] Od ovih 9 planinskih koliba. — Одових 9 планинских колиба.

Присутно цивилно житељство

Muslimani Муслимани			Katolici — Католици						Jevreji — Јевреји						Evangelici Евангелици			Ostali — Остали
			rimo-katolici римо-католици			grko-katolici грко-католици			sefardički (Španj.) сефардички (Шпањ.)			drugi — други						
muško мушко	žensko женско	ukupno укупно	muško мушко	žensko женско	ukupno укупно	muško мушко	žensko женско	ukupno укупно	muško мушко	žensko женско	ukupno укупно	muško мушко	žensko женско	ukupno укупно	muško мушко	žensko женско	ukupno укупно	
—	—	—	—	—	—	—	—	—	—	—	—	—	—	—	—	—	—	—
—	—	—	—	1	1	—	—	—	—	—	—	—	—	—	—	—	—	—
—	—	—	—	—	—	—	—	—	—	—	—	—	—	—	—	—	—	—
—	—	—	—	—	—	—	—	—	—	—	—	—	—	—	—	—	—	—
—	—	—	4	1	5	1	—	1	—	—	—	—	—	—	—	—	—	—
—	—	—	—	—	—	—	—	—	—	—	—	—	—	—	—	—	—	—
—	—	—	—	—	—	—	—	—	—	—	—	—	—	—	—	—	—	—
—	—	—	31	14	45	—	—	—	—	—	—	—	—	—	—	—	—	—
—	—	—	12	18	30	—	—	—	—	—	—	—	—	—	—	—	—	—
—	—	—	—	—	—	—	—	—	—	—	—	—	—	—	—	—	—	—
—	—	—	—	—	—	—	—	—	—	—	—	—	—	—	—	—	—	—
—	—	—	—	—	—	—	—	—	—	—	—	—	—	—	—	—	—	—
—	—	—	—	—	—	—	—	—	—	—	—	—	—	—	—	—	—	—
—	—	—	—	—	—	—	—	—	—	—	—	—	—	—	—	—	—	—
—	—	—	12	17	29	—	1	1	—	—	—	—	—	—	—	—	—	—
—	—	—	—	—	—	—	—	—	—	—	—	—	—	—	—	—	—	—
—	—	—	—	—	—	—	—	—	—	—	—	—	—	—	—	—	—	—
—	—	—	9	3	12	—	—	—	—	—	—	—	—	—	—	—	—	—
135	143	278	—	1	1	—	—	—	—	—	—	1	—	1	—	—	—	—
—	—	—	—	—	—	—	—	—	—	—	—	—	—	—	—	—	—	—
—	—	—	—	—	—	—	—	—	—	—	—	—	—	—	—	—	—	—
—	—	—	—	—	—	—	—	—	—	—	—	—	—	—	—	—	—	—
—	—	—	—	—	—	—	—	—	—	—	—	—	—	—	—	—	—	—
—	—	—	—	—	—	—	—	—	—	—	—	—	—	—	—	—	—	—
—	—	—	—	—	—	—	—	—	—	—	—	—	—	—	—	—	—	—
16	15	31	—	—	—	—	—	—	—	—	—	—	—	—	—	—	—	—
—	—	—	—	—	—	—	—	—	—	—	—	—	—	—	—	—	—	—
—	—	—	—	—	—	—	—	—	—	—	—	—	—	—	—	—	—	—
—	—	—	—	—	—	—	—	—	—	—	—	—	—	—	—	—	—	—
8	13	21	—	—	—	—	—	—	—	—	—	—	—	—	—	—	—	
—	—	—	—	—	—	—	—	—	—	—	—	—	—	—	—	—	—	—
23	25	48	—	—	—	—	—	—	—	—	—	—	—	—	—	—	—	—
1	—	1	—	—	—	—	—	—	—	—	—	—	—	—	—	—	—	—
—	—	—	4	1	5		—	—	—	—	—	—	—	—	—	—	—	—
—	—	—	—	—	—	—	—	—	—	—	—	—	—	—	—	—	—	—
—	—	—	1	1	2	—	—	—	—	—	—	—	—	—	—	—	—	—
—	—	—	—	—	—	—	—	—	—	—	—	—	—	—	—	—	—	—
—	—	—	—	—	—	—	—	—	—	—	—	—	—	—	—	—	—	—
—	—	—	—	—	—	—	—	—	—	—	—	—	—	—	—	—	—	—
—	—	—	5	4	9	—	—	—	—	—	—	—	—	—	—	—	—	—
—	—	—	—	—	—	—	—	—	—	—	—	—	—	—	—	—	—	—
—	—	—	—	—	—	—	—	—	—	—	—	—	—	—	—	—	—	—
—	—	—	—	—	—	—	—	—	—	—	—	—	—	—	—	—	—	—
—	—	—	6	4	10	—	—	—	—	—	—	—	—	—	—	—	—	—
—	—	—	—	—	—	—	—	—	—	—	—	—	—	—	—	—	—	—

Kotar: Котар: Trebinje — Требиње.

Politička općina Mjesto Политичка опћина Мјесто	Kuće — Кyћe			Stanarske stranke Станарске странке	Prisutno žiteljstvo sa vojništvom Присутно житељство са војништвом	Prisutno civilno žiteljstv					
	nastanjene настањене	nenastanjene ненастањене	ukupno укупно			muško — мушко	žensko — женско	ukupno укупно	Srpsko-pravoslavni Српско-православни		
									muško мушко	žensko женско	ukupno укупно
Volujac — Волујац	23	2	25	24	150	71	79	150	65	72	137
Zagradinje — Заградиње	9	1	10	9	55	21	34	55	21	34	55
Pravica, *s. opć.* — **Правица.**											
Bjelač — Бјелач	10	1	11	10	67	30	37	67	30	37	67
Dražido — Дражидо	16	1	17	16	88	35	53	88	35	53	88
Gola Glavica — Гола Главица	9	1	10	9	59	28	31	59	28	31	59
Sparožići — Спарожићи	5	—	5	5	32	16	16	32	16	16	32
Taleža — Талежа	19	6	25	19	127	51	76	127	51	76	127
Pridvorci, *s. opć.* — **Придворци.**											
Pridvorci — Придворци	89	19	108	90	592	277	315	592	142	176	318
Todorići — Тодорићи	10	—	10	10	76	30	46	76	30	46	76
Raševići, *s. opć.* — **Рашевићи.**											
Cerovac — Церовац	5	—	5	5	43	27	16	43	27	16	43
Cicina — Цицина	14	—	14	14	92	45	47	92	45	47	92
Desin-selo — Десин-село	5	—	5	5	33	13	20	33	13	20	33
Donji Mijonići — Доњи Мијонићи	4	—	4	4	46	24	22	46	24	22	46
Gornji Mijonići — Горњи Мијонићи	9	—	9	9	53	25	28	53	25	28	53
Gjedići — Ђедићи	16	1	17	16	94	45	49	94	45	49	94
Jusići — Јусићи	6	—	6	6	34	17	17	34	17	17	34
Klikovići — Кликовићи	6	—	6	6	45	21	24	45	21	24	45
Krnjevići — Крњевићи	10	2	12	10	69	32	37	69	32	37	69
Kučići — Кучићи	9	—	9	9	48	25	23	48	25	23	48
Petrovići — Петровићи	4	—	4	4	35	13	22	35	13	22	35
Skozji Grm, *s. opć.* — **Скозји Грм.**											
Skozji Grm — Скозји Грм	48	15	63	58	250	122	128	250	—	—	—
Sutorina, *s. opć.* — **Суторина.**											
Cjenici — Ценици	10	3	13	10	50	15	35	50	15	35	50
Lučići — Лучићи	32	2	34	34	188	86	94	180	78	87	165
Malta — Малта	19	—	19	19	120	51	69	120	51	69	120
Njivice — Њивице	8	—	8	8	48	20	28	48	20	28	48
Prijevor — Пријевор	40	3	43	40	273	119	154	273	119	154	273
Šćepuševići — Шћепушевићи	23	4	27	23	167	77	90	167	76	90	166
Špulje — Шпуље	11	—	11	11	58	23	35	58	23	35	58
Žvinje — Жвиње	31	3	34	31	184	90	94	184	90	93	183
Trebijovi, *s. opć.* — **Требијови.**											
Grkavci — Гркавци	13	2	15	13	80	32	48	80	32	48	80
Parohijska Njiva — Парохијска Њива	6	—	6	6	45	21	24	45	21	24	45
Trebijovi — Требијови	23	1	24	24	174	74	100	174	74	100	174
Trebinje, *gr. opć.* — **Требиње.**											
Trebinje — Требиње	780	90	870	890	7476	2170	2445	4615	802	959	1761
Tvrdoši, *s. opć.* — **Тврдоши.**											
Tvrdoši — Тврдоши	15	—	15	15	98	39	59	98	39	59	98
Zupci, *s. opć.* — **Зупци.**											
Bogojević-selo — Богојевић-село	46	7	53	46	295	132	163	295	131	163	294
Drenovi Do — Дренови До	11	—	11	11	73	27	46	73	27	46	73
Grab — Граб	62	26	88	62	386	169	208	377	161	203	364
Konjsko — Коњско	93	8	101	93	621	284	329	613	284	328	612
Kraj — Крај	5	1	6	5	32	14	18	32	14	18	32
Kunja Glavica — Куња Главица	18	5	23	18	127	56	71	127	56	71	127
Ograde — Ограде	54	7	61	54	342	145	197	342	145	197	342
Orašje — Орашје	32	2	34	32	179	81	98	179	81	98	179
Potkraj — Поткрај	15	2	17	15	85	45	40	85	45	40	85
Rapti — Рапти	12	—	12	12	83	38	45	83	38	45	83
Tuli — Тули	27	2	29	27	150	62	88	150	62	88	150

Присутно цивилно житељство

Muslimani Муслимани			Katolici — Католици						Jevreji — Јевреји						Evangelici Евангелици			Ostali — Остали
			rimo-katolici римо-католици			grko-katolici грко-католици			sefardički (Španj.) сефардички (Шпањ.)			drugi — други						
muško мушко	žensko женско	ukupno укупно	muško мушко	žensko женско	ukupno укупно	muško мушко	žensko женско	ukupno укупно	muško мушко	žensko женско	ukupno укупно	muško мушко	žensko женско	ukupno укупно	muško мушко	žensko женско	ukupno укупно	
6	7	13	—	—	—	—	—	—	—	—	—	—	—	—	—	—	—	—
—	—	—	—	—	—	—	—	—	—	—	—	—	—	—	—	—	—	—
—	—	—	—	—	—	—	—	—	—	—	—	—	—	—	—	—	—	—
—	—	—	—	—	—	—	—	—	—	—	—	—	—	—	—	—	—	—
—	—	—	—	—	—	—	—	—	—	—	—	—	—	—	—	—	—	—
—	—	—	—	—	—	—	—	—	—	—	—	—	—	—	—	—	—	—
—	—	—	—	—	—	—	—	—	—	—	—	—	—	—	—	—	—	—
135	139	274	—	—	—	—	—	—	—	—	—	—	—	—	—	—	—	—
—	—	—	—	—	—	—	—	—	—	—	—	—	—	—	—	—	—	—
—	—	—	—	—	—	—	—	—	—	—	—	—	—	—	—	—	—	—
—	—	—	—	—	—	—	—	—	—	—	—	—	—	—	—	—	—	—
—	—	—	—	—	—	—	—	—	—	—	—	—	—	—	—	—	—	—
—	—	—	—	—	—	—	—	—	—	—	—	—	—	—	—	—	—	—
—	—	—	—	—	—	—	—	—	—	—	—	—	—	—	—	—	—	—
—	—	—	—	—	—	—	—	—	—	—	—	—	—	—	—	—	—	—
—	—	—	—	—	—	—	—	—	—	—	—	—	—	—	—	—	—	—
—	—	—	—	—	—	—	—	—	—	—	—	—	—	—	—	—	—	—
—	—	—	—	—	—	—	—	—	—	—	—	—	—	—	—	—	—	—
—	—	—	—	—	—	—	—	—	—	—	—	—	—	—	—	—	—	—
—	—	—	—	—	—	—	—	—	—	—	—	—	—	—	—	—	—	—
122	128	250	—	—	—	—	—	—	—	—	—	—	—	—	—	—	—	—
—	—	—	—	—	—	—	—	—	—	—	—	—	—	—	—	—	—	—
—	—	—	8	7	15	—	—	—	—	—	—	—	—	—	—	—	—	—
—	—	—	—	—	—	—	—	—	—	—	—	—	—	—	—	—	—	—
—	—	—	—	—	—	—	—	—	—	—	—	—	—	—	—	—	—	—
—	—	—	—	—	—	—	—	—	—	—	—	—	—	—	—	—	—	—
—	—	—	1	—	1	—	—	—	—	—	—	—	—	—	—	—	—	—
—	—	—	—	—	—	—	—	—	—	—	—	—	—	—	—	—	—	—
—	—	—	—	1	1	—	—	—	—	—	—	—	—	—	—	—	—	—
—	—	—	—	—	—	—	—	—	—	—	—	—	—	—	—	—	—	—
—	—	—	—	—	—	—	—	—	—	—	—	—	—	—	—	—	—	—
—	—	—	—	—	—	—	—	—	—	—	—	—	—	—	—	—	—	—
996	1013	2009	353	441	794	2	3	5	—	—	—	13	18	31	4	11	15[1]	—
—	—	—	—	—	—	—	—	—	—	—	—	—	—	—	—	—	—	
1	—	1	—	—	—	—	—	—	—	—	—	—	—	—	—	—	—	—
—	—	—	—	—	—	—	—	—	—	—	—	—	—	—	—	—	—	—
—	—	—	8	5	13	—	—	—	—	—	—	—	—	—	—	—	—	—
—	—	—	—	1	1	—	—	—	—	—	—	—	—	—	—	—	—	—
—	—	—	—	—	—	—	—	—	—	—	—	—	—	—	—	—	—	—
—	—	—	—	—	—	—	—	—	—	—	—	—	—	—	—	—	—	—
—	—	—	—	—	—	—	—	—	—	—	—	—	—	—	—	—	—	—
—	—	—	—	—	—	—	—	—	—	—	—	—	—	—	—	—	—	—
—	—	—	—	—	—	—	—	—	—	—	—	—	—	—	—	—	—	—
—	—	—	—	—	—	—	—	—	—	—	—	—	—	—	—	—	—	—
—	—	—	—	—	—	—	—	—	—	—	—	—	—	—	—	—	—	—

---

[1] *augsb. konf.*

Kotar: Котар: Trebinje — Требиње.

Politička općina Mjesto Политичка опћина Мјесто	Kuće — Кућe nastanjene настањене	 nenastanjene ненастањене	 ukupno укупно	Stanarske stranke Станарске странке	Prisutno žiteljstvo sa vojništvom Присутно житељство са војништвом	Prisutno civilno žiteljstvo muško — мушко	 žensko — женско	 ukupno укупно	Srpsko-pravoslavni Српско-православни muško мушко	 žensko женско	 ukupno укупно
Turmenti — Турменти	54	5	59	54	338	154	184	338	154	184	338
Uvjeće — Увјеће	14	3	17	14	105	45	60	105	45	60	105
Župa, *s. opć.* — **Жупа.**											
Ravni Brijeg — Равни Бријег	25	4	29	25	150	76	74	150	9	11	20
Šehović Glavica — Шеховић Главица	22	6	28	22	154	77	77	154	—	—	—
Ušće — Ушће	10	7	17	10	78	43	35	78	11	12	23
Župa — Жупа	20	5	25	21	145	70	75	145	15	8	23
Cijeli kotar Цијели котар	3566	543	4109[1]	3717	25773	10587	12243	22830	7336	8958	16294
Cijelo okružje mostarsko Цијело окружје мостарско	38433	8156	46589[2][3]	40816	281662	132830	134208	267038	43680	47100	90780

Bosna i Hercegovina — Босна и Херцеговина.

Cijela Bosna i Hercegovina — Цијела Босна и Херцеговина	289690	28387	318077[4][5]	310339	1931802	994852	903192	1898044	431206	394212	825418

---

[1] Od ovih 19 planinskih koliba. — Одових 19 планинских колиба.

[2] Osim toga 2 skupine sa 113 numerisanih nenastanjenih planinskih koliba, gdje još nije općinska pripadnost uregjena; nadalje nenumerisana, ali nastanjena 24 šatora i nenastanjene 34 planinske kolibe. 4 osobe nagjene na dan popisa bez krova. — Осим тога 2 скупине са 113 нумерисаних ненастањених планинских колиба, гђе још није опћинска припадност уређена; надаље ненумерисана, али настањена 24 шатора и ненастањене 34 планинске колибе. 4 особе нађене на дан пописа без крова.

[3] Od ovih 1847 planinskih koliba. — Одових 1847 планинских колиба.

[4] Osim toga 2 skupine sa 113 numerisanih nenastanjenih planinskih koliba, čija općinska pripadnost nije još uregjena; nadalje nenumerisano, ali nastanjeno: 123 baraka, 78 koliba, 136 šatora, 11 kola, 5 dućana, 1 pećina, i nenastanjene 34 planinske kolibe. 9 osoba nagjeno na dan popisa bez krova. — Осим тога 2 скупине са 113 нумерисаних ненастањених планинских колиба, чија опћинска припадност није још уређена; надаље ненумерисано, али настањено: 123 барака, 78 колиба, 136 шатора, 11 кола, 5 дућана, 1 пећина, и ненастањене 34 планинске колибе. 9 особа нађено на дан пописа без крова.

[5] Od ovih 4329 planinskih koliba. — Одових 4329 планинских колиба.

Присутно цивилно житељство

Muslimani Муслимани			Katolici — Католици						Jevreji — Јевреји						Evangelici Евангелици			Ostali — Остали
			rimo-katolici римо-католици			grko-katolici грко-католици			sefardički (Španj.) сефардички (Шпањ.)			drugi — други						
muško мушко	žensko женско	ukupno укупно	muško мушко	žensko женско	ukupno укупно	muško мушко	žensko женско	ukupno укупно	muško мушко	žensko женско	ukupno укупно	muško мушко	žensko женско	ukupno укупно	muško мушко	žensko женско	ukupno укупно	
—	—	—	—	—	—	—	—	—	—	—	—	—	—	—	—	—	—	—
—	—	—	—	—	—	—	—	—	—	—	—	—	—	—	—	—	—	—
67	63	130	—	—	—	—	—	—	—	—	—	—	—	—	—	—	—	—
77	77	154	—	—	—	—	—	—	—	—	—	—	—	—	—	—	—	—
32	23	55	—	—	—	—	—	—	—	—	—	—	—	—	—	—	—	—
55	67	122	—	—	—	—	—	—	—	—	—	—	—	—	—	—	—	—
2658	2681	5339	572	571	1143	3	4	7	—	—	—	14	18	32	4	11	15[1]	—
33133	30533	63666	55756	56264	112020	14	15	29	50	46	96	143	158	301	54	92	146[2]	—

Bosna i Hercegovina. — Босна и Херцеговина.

327421	284716	612137	222350	211711	434061	4725	3411	8136	4060	4159	8219	1853	1796	3649	3191	3151	6342[3]	82[4][5]

---

[1] *augsb. konf.*
[2] *128 augsb. konf., 18 helv. konf.*
[3] *5854 augsb. konf., 488 helv. konf.*
[4] *19 bezvj., 6 Unit., 7 Bapt., 1 Angl., 39 Nazar., 5 armen., 4 starokat.*
[5] *46 m., 36 ž.*

Drugi dio. — Други дио.

Žiteljstvo po agrarnom zvanju. — Житељство по аграрном звању.

Okružje Sarajevo. — Окружје Сарајево.

Grad: Град: Sarajevo — Сарајево.

Politička općina Mjesto Политичка опћина Мјесто	Zemljoposjednici sa kmetovima Земљопосједници са кметовима		Zemljoposjednici bez kmetova Земљопосједници без кметова		Slobodni seljaci Слободни сељаци		Kmetovi Кметови		Kmetovi ujedno slobodni seljaci — Кметови уједно слободни сељаци				Ino u poljodjelstvu zaposleno žiteljstvo Ино у пољодјелству запослено житељство		Ukupni broj žiteljstva, koje se bavi poljoprivredom — Укупни број житељства, које се бави пољопривредом	Ostalo civilno žiteljstvo Остало цивилно житељство	Svega — Свега
									pretežno slobodni seljaci претежно слободни сељаци		pretežno kmetovi претежно кметови						
	glavari obitelji главари обитељи	svojad — својад	glavari obitelji главари обитељи	svojad — својад	glavari obitelji главари обитељи	svojad — својад	glavari obitelji главари обитељи	svojad — својад	glavari obitelji главари обитељи	svojad — својад	glavari obitelji главари обитељи	svojad — својад	glavari obitelji главари обитељи	svojad — својад			
Sarajevo — Сарајево, *zemaljski glavni grad — земаљски главни град.*																	
Gradski kotari — Градски котари:																	
I. Čaršija — Чаршија	41	67	2	—	1	—	1	—	—	—	—	—	19	4	135	6519	6654
II. Koševo — Кошево	1	2	4	9	15	42	5	26	—	—	—	—	54	79	237	9282	9519
III. Bjelave — Бјелаве	29	99	27	90	—	—	—	—	—	—	—	—	35	98	378	8222	8600
IV. Kovači — Ковачи	434	817	66	138	1	5	—	—	—	—	—	—	20	47	1528	7377	8905
V. Grad — Град	79	112	64	90	—	—	—	—	—	—	—	—	7	3	355	3267	3622
VI. Hrvatin — Хрватин	135	173	10	25	6	—	—	—	—	—	—	—	32	11	392	5857	6249
VII. Bistrik, Čobanija — Бистрик, Чобанија	76	124	24	63	—	—	1	5	—	—	—	—	5	15	313	8057	8370
Cijeli grad Цијели град	795	1394	197	415	23	47	7	31	—	—	—	—	172	257	3338	48581	51919

Kotar: Котар: Čajniče — Чајниче.

Batô, *s. opć.* **— Батô.**																	
Batô — Батô	—	—	—	—	25	104	3	12	—	—	—	—	4	9	157	—	157
Bučukovići — Бучуковићи	1	8	—	—	12	65	8	41	—	—	1	19	1	—	156	2	158
Dubac — Дубац	—	—	1	—	12	67	—	—	—	—	—	—	—	—	80	—	80
Gjakovići — Ђаковићи	2	24	—	—	6	26	9	74	1	4	—	—	4	3	153	—	153
Karovići — Каровићи	—	—	1	1	48	254	1	9	—	—	—	—	4	—	318	1	319
Kopači — Копачи	2	8	—	—	41	197	4	16	—	—	—	—	3	7	278	—	278
Megjuriječ — Међуријеч	3	14	1	5	19	80	16	84	—	—	4	22	8	24	280	8	288
Seoca — Сеоца	1	20	1	4	50	266	—	—	—	—	—	—	5	2	349	—	349
Slatina — Слатина	—	—	—	—	35	157	5	44	—	—	—	—	11	2	254	—	254
Sudići — Судићи	—	—	—	—	8	31	—	—	—	—	—	—	—	—	39	—	39
Trebeševo — Требешево	—	—	—	—	59	261	1	4	—	—	—	—	4	1	330	—	330
Vihnići — Вихнићи	—	—	—	—	32	120	2	5	1	5	1	3	5	5	179	—	179
Bezujno, *s. opć.* **— Безујно.**																	
Bašabulići — Башабулићи	—	—	—	—	9	42	—	—	—	—	—	—	4	—	55	—	55
Batotići — Батотићи	5	28	—	—	4	14	16	80	—	—	—	—	4	—	151	—	151
Bezujno — Безујно	2	12	—	—	5	42	6	23	—	—	—	—	4	—	94	—	94
Brdo — Брдо	2	8	—	—	10	38	10	56	—	—	—	—	2	—	126	—	126
Bučukovići — Бучуковићи	1	10	—	—	2	7	12	58	—	—	—	—	1	—	91	—	91
Kozara — Козара	—	—	—	—	1	1	—	—	—	—	—	—	—	—	2	6	8
Lagjenik — Лађеник	—	—	—	—	8	28	7	24	1	5	—	—	3	7	83	—	83
Medoševići — Медошевићи	2	16	—	—	1	4	9	40	—	—	—	—	4	3	79	—	79
Milanovići — Милановићи	—	—	—	—	5	21	10	41	—	—	—	—	2	7	86	—	86
Podmeljine — Подмељине	—	—	—	—	14	57	—	—	—	—	—	—	—	—	71	1	72
Popovići — Поповићи	—	—	—	—	10	56	—	—	—	—	—	—	1	5	67	—	67
Potkozara — Поткозара	—	—	—	—	13	68	4	15	1	6	—	—	4	—	116	—	116
Pribjenovići — Прибјеновићи	—	—	—	—	3	17	4	25	—	—	—	—	1	—	50	—	50
Prisoje — Присоје	—	—	—	—	11	48	1	6	1	5	2	12	3	—	89	204	293
Prvanj — Првањ	—	—	—	—	12	63	6	30	—	—	—	—	4	—	115	2	117
Rimpapići — Римпапићи	—	—	—	—	3	8	4	12	—	—	—	—	2	2	31	—	31
Rugjice — Руђице	—	—	—	—	—	—	2	12	—	—	—	—	1	—	15	—	15
Rusanj — Русањ	—	—	—	—	1	3	6	35	—	—	1	4	—	—	50	—	50
Stupni Do — Ступни До	—	—	—	—	6	18	3	9	—	—	—	—	2	5	43	—	43
Čajniče, *gr. opć.* **— Чајниче.**																	
Čajniče — Чајниче	48	205	56	189	12	45	—	—	—	—	—	—	3	9	567	971	1538
Cajniče, *s. opć.* **— Чајниче.**																	
Babovići — Бабовићи	—	—	—	—	3	5	—	—	—	—	—	—	—	—	8	—	8
Berkovići — Берковићи	—	—	—	—	—	—	2	15	—	—	—	—	1	—	18	—	18

Politička općina Mjesto — Политичка опћина Мјесто	Zemljoposjednici sa kmetovima — Земљопосједници са кметовима		Zemljoposjednici bez kmetova — Земљопосједници без кметова		Slobodni seljaci — Слободни сељаци		Kmetovi — Кметови		Kmetovi ujedno slobodni seljaci — Кметови уједно слободни сељаци				Ino u poljodjelstvu zaposleno žiteljstvo — Ино у пољодјелству запослено житељство		Ukupni broj žiteljstva, koje se bavi poljoprivredom — Укупни број житељства, које се бави пољопривредом	Ostalo civilno žiteljstvo — Остало цивилно житељство	Svega — Свега
									pretežno slobodni seljaci — претежно слободни сељаци		pretežno kmetovi — претежно кметови						
	glavari obitelji — главари обитељи	svojad — својад	glavari obitelji — главари обитељи	svojad — својад	glavari obitelji — главари обитељи	svojad — својад	glavari obitelji — главари обитељи	svojad — својад	glavari obitelji — главари обитељи	svojad — својад	glavari obitelji — главари обитељи	svojad — својад	glavari obitelji — главари обитељи	svojad — својад			
Brezovice — Брезовице	—	—	—	—	—	—	6	26	—	—	—	—	3	—	35	16	51
Donje Selo — Доње Село	—	—	—	—	1	1	4	25	—	—	—	—	2	9	42	—	42
Gluščići — Глушчићи	—	—	—	—	—	—	10	58	—	—	—	—	2	2	72	4	76
Gramusovići — Грамусовићи	—	—	—	—	8	43	—	—	—	—	—	—	—	—	51	—	51
Kamen — Камен	—	—	—	—	6	27	9	43	1	11	4	22	6	11	140	—	140
Karovići — Каровићи	—	—	—	—	—	—	6	21	—	—	—	—	1	2	30	2	32
Makotići — Макотићи	—	—	—	—	19	75	—	—	—	—	—	—	—	—	94	—	94
Metaljka — Метаљка	—	—	—	—	6	6	3	—	1	—	1	—	1	1	19	15	34
Mrkojevići — Мркојевићи	—	—	—	—	—	—	5	24	—	—	—	—	1	—	30	7	37
Ponikve — Поникве	—	—	—	—	2	22	20	117	—	—	—	—	7	—	168	—	168
Staronići — Староннћи	—	—	—	—	6	38	25	156	—	—	—	—	8	9	242	—	242
Trpinje — Трпиње	1	9	—	—	5	41	5	32	—	—	5	25	4	—	127	—	127
Tubrojevići — Тубројевићи	—	—	—	—	—	—	3	19	—	—	—	—	—	—	22	—	22
Tupačići — Тупачићи	—	—	—	—	5	21	1	3	—	—	—	—	2	11	43	—	43
Umčari — Умчари	—	—	—	—	10	48	—	—	—	—	—	—	1	—	59	—	59
Vidobare — Видобаре	—	—	1	—	20	71	3	19	—	—	—	—	9	34	157	1	158
Vučinići — Вучинићи	—	—	—	—	4	19	—	—	—	—	3	13	1	—	40	—	40
Ždrijelo — Ждријело	—	—	—	—	—	—	3	12	—	—	—	—	2	1	18	—	18
Gjakovići, *s. opć.* — **Ђаковићи.**																	
Borak — Борак	—	—	—	—	—	—	2	10	—	—	—	—	—	—	12	5	17
Domišići — Домишићи	—	—	—	—	1	4	6	39	1	2	—	—	2	—	55	—	55
Gjakovići — Ђаковићи	—	—	—	—	25	107	6	30	4	20	5	27	4	8	236	1	237
Kukavice — Кукавице	—	—	—	—	18	84	—	—	5	32	—	—	—	—	139	5	144
Marenići — Маренићи	—	—	—	—	—	—	10	61	—	—	—	—	1	—	72	2	74
Mištar — Миштар	—	—	—	—	—	—	2	17	—	—	—	—	—	—	19	—	19
Todorovići — Тодоровићи	—	—	—	—	16	61	2	5	2	21	2	12	—	—	121	—	121
Veliki Banići — Велики Банићи	—	—	—	—	2	9	11	49	1	11	—	—	9	11	103	—	103
Zaborak — Заборак	4	18	—	—	25	116	21	129	—	—	1	6	13	5	338	—	338
Kaoštice, *s. opć.* — **Каоштице.**																	
Alići — Алићи	—	—	—	—	3	14	—	—	—	—	—	—	1	4	22	—	22
Batkušići — Баткушићи	—	—	1	4	12	55	—	—	—	—	—	—	—	—	72	5	77
Blizna — Близна	—	—	—	—	—	—	8	50	—	—	—	—	2	6	66	—	66
Borovac — Боровац	—	—	1	2	3	8	—	—	—	—	—	—	2	8	24	—	24
Drina — Дрина	—	—	—	—	11	44	—	—	—	—	—	—	—	—	55	—	55
Gazibare — Газибаре	—	—	2	7	15	69	—	—	—	—	—	—	2	8	103	—	103
Jelići — Јелићи	—	—	—	—	7	32	—	—	—	—	—	—	—	—	39	—	39
Kaoštice — Каоштице	—	—	—	—	26	106	—	—	—	—	—	—	1	—	133	2	135
Oputnica — Опутница	—	—	—	—	—	—	—	—	—	—	6	28	—	—	34	—	34
Raonići — Раонићи	—	—	1	3	11	46	5	18	—	—	—	—	1	9	94	—	94
Šahdani — Шахдани	—	—	—	—	7	37	—	—	—	—	—	—	—	—	44	—	44
Trebosilje — Требосиље	—	—	—	—	7	77	—	—	—	—	—	—	4	—	88	—	88
Miletkovići, *s. opć.* — **Милетковићи.**																	
Batkovići — Батковићи	—	—	—	—	4	20	3	33	—	—	—	—	3	—	63	—	63
Borak — Борак	—	—	—	—	1	6	1	6	—	—	—	—	2	—	16	18	34
Brajanovići — Брајановићи	—	—	—	—	—	—	2	20	1	4	—	—	1	—	28	—	28
Dardagani — Дардагани	—	—	—	—	13	54	1	9	2	10	—	—	1	—	90	—	90
Dubac — Дубац	—	—	—	—	4	26	4	28	—	—	6	25	3	—	96	—	96
Dvorište — Двориште	—	—	—	—	9	31	2	10	—	—	—	—	2	2	56	—	56
Hočevina — Хочевина	—	—	—	—	10	33	5	25	2	10	1	1	6	9	102	—	102
Hunkovići — Хунковићи	—	—	—	—	6	32	—	—	—	—	—	—	4	—	42	—	42
Jastrebice — Јастребице	1	3	—	—	—	—	1	8	—	—	—	—	2	—	15	—	15
Krivača — Кривача	1	7	—	—	—	—	5	30	—	—	—	—	—	—	43	—	43
Mahrevići — Махревићи	—	—	—	—	8	27	20	103	2	13	1	5	2	8	189	—	189
Mali Banići — Мали Банићи	—	—	—	—	2	6	3	11	2	5	—	—	2	—	31	—	31
Miletkovići — Милетковићи	4	27	1	4	2	13	10	35	—	—	—	—	5	—	101	1	102
Ničevići — Ничевићи	3	17	—	—	—	—	—	—	—	—	—	—	2	—	22	—	22
Okruglica — Округлица	3	20	—	—	1	6	1	7	—	—	—	—	3	—	41	—	41
Omegjak — Омеђак	—	—	—	—	5	17	2	12	—	—	—	—	—	—	36	—	36
Paravci — Паравци	—	—	—	—	10	62	1	4	3	11	1	5	1	—	98	—	98
Pazalje — Пазаље	—	—	—	—	18	88	1	2	—	—	—	—	—	—	109	—	109
Petačine — Петачине	—	—	—	—	7	32	1	3	—	—	—	—	2	—	45	—	45
Podavrelo — Подаврело	1	15	—	—	4	27	2	6	—	—	1	10	2	—	68	—	68
Pohare — Похаре	—	—	—	—	4	12	—	—	—	—	—	—	1	—	17	—	17

Kotar: Котар: Čajniče — Чајниче.

Politička općina Mjesto Политичка општина Мјесто	Zemljoposjednici sa kmetovima — Земљопосједници са кметовима		Zemljoposjednici bez kmetova — Земљопосједници без кметова		Slobodni seljaci — Слободни сељаци		Kmetovi — Кметови		Kmetovi ujedno slobodni seljaci — Кметови уједно слободни сељаци				Ino u poljodjelstvu zaposleno žiteljstvo — Ино у пољодјелству запослено житељство		Ukupni broj žiteljstva, koje se bavi poljoprivredom — Укупни број житељства, које се бави пољопривредом	Ostalo civilno žiteljstvo — Остало цивилно житељство	Svega — Свега
									pretežno slobodni seljaci — претежно слободни сељаци		pretežno kmetovi — претежно кметови						
	glavari obitelji главари обитељи	svojad — својад	glavari obitelji главари обитељи	svojad — својад	glavari obitelji главари обитељи	svojad — својад	glavari obitelji главари обитељи	svojad — својад	glavari obitelji главари обитељи	svojad — својад	glavari obitelji главари обитељи	svojad — својад	glavari obitelji главари обитељи	svojad — својад			
Račice — Рачице	3	12	—	—	—	—	4	24	1	13	—	—	4	—	61	—	61
Radoželj — Радожељ	—	—	—	—	11	46	—	—	—	—	—	—	2	—	59	—	59
Slatina — Слатина	—	—	—	—	8	25	—	—	1	3	1	—	3	—	41	—	41
Stopići — Стопићи	—	—	—	—	22	77	—	—	—	—	—	—	2	—	101	—	101
Suodanj — Суодањ	—	—	—	—	5	29	—	—	—	—	—	—	2	—	36	—	36
Tokovići — Токовићи	1	5	—	—	1	8	3	18	—	—	—	—	1	—	37	—	37
Tupci — Тупци	—	—	—	—	2	6	9	35	—	—	—	—	2	—	54	—	54
Zarbovina — Зарбовина	—	—	—	—	8	32	—	—	1	2	3	13	1	—	60	—	60
Žune — Жуне	2	17	—	—	—	—	9	29	1	2	4	13	2	—	79	—	79
Omačina, *s. opć.* — **Омачина.**																	
Bare — Баре	—	—	—	—	13	65	—	—	—	—	—	—	—	—	78	—	78
Grabovik — Грабовик	1	5	3	26	49	260	1	4	—	—	—	—	3	12	364	1	365
Omačina — Омачина	—	—	—	—	13	100	—	—	—	—	—	—	—	—	113	—	113
Peljevići — Пељевићи	—	—	—	—	9	49	—	—	—	—	—	—	—	—	58	—	58
Pribišići — Прибишићи	—	—	—	—	17	77	—	—	—	—	—	—	1	—	95	—	95
Zakalje, *s. opć.* — **Закаље.**																	
Bučje — Бучје	—	—	—	—	18	81	14	82	1	9	1	7	—	—	213	—	213
Gaj — Гај	—	—	—	—	6	19	—	—	—	—	4	12	1	—	42	—	42
Gložin — Гложин	—	—	—	—	21	83	5	24	—	—	—	—	1	—	134	—	134
Hubjeri — Хубјери	—	—	—	—	6	29	1	4	6	38	1	6	7	4	102	—	102
Kazagići — Казагићи	1	1	—	—	12	40	3	13	—	—	—	—	2	—	72	—	72
Klak — Клак	—	—	—	—	29	142	2	7	—	—	—	—	2	—	182	—	182
Kozara — Козара	—	—	—	—	1	9	—	—	—	—	—	—	—	—	10	—	10
Milanovići — Милановићи	—	—	—	—	8	25	2	9	5	20	1	6	—	—	76	—	76
Milijeno — Милијено	1	1	—	—	10	43	4	14	—	—	—	—	9	—	82	6	88
Pargani — Паргани	—	—	—	—	—	—	2	12	—	—	—	—	1	7	22	—	22
Radijevići — Радијевићи	—	—	—	—	3	15	7	20	6	30	1	6	1	—	89	—	89
Rančići — Ранчићи	—	—	—	—	10	51	—	—	—	—	—	—	1	—	62	1	63
Sudići — Судићи	—	—	—	—	15	60	—	—	—	—	—	—	—	—	75	—	75
Šamlići — Шамлићи	—	—	—	—	15	64	—	—	—	—	—	—	—	—	79	—	79
Vlahovići — Влаховићи	—	—	—	—	16	58	1	4	—	—	—	—	—	—	79	—	79
Vranpotok — Вранпоток	—	—	—	—	11	37	—	—	—	—	1	6	1	—	56	—	56
Zakalje — Закаље	5	28	—	—	11	65	15	80	—	—	—	—	5	—	209	—	209
Žuželj — Жужељ	—	—	—	—	12	39	16	54	2	4	1	4	1	3	136	—	136
Ukupno uži kotar Укупно ужи котар	101	538	70	245	1231	5620	490	2518	56	296	64	312	286	275	12102	1287	13389

Kotarska ispostava: Котарска испостава: Goražde — Горажде.

Kotar: Котар: Čajniče — Чајниче.

Goražde, *gr. opć.* — **Горажде.**																	
Goražde — Горажде	39	200	14	55	29	115	3	18	—	—	—	—	113	180	766	1116	1882
Goražde, *s. opć.* — **Горажде.**																	
Babahmetovina — Бабахметовина	—	—	—	—	—	—	1	7	—	—	—	—	2	12	22	—	22
Baćci — Баћци	—	—	7	27	3	12	1	7	—	—	—	—	1	4	62	—	62
Brezje — Брезје	—	—	—	—	—	—	6	38	—	—	—	—	1	5	50	—	50
Čovčići — Човчићи	—	—	4	12	3	28	2	14	1	6	—	—	3	19	92	—	92
Donja Brda — Доња Брда	—	—	1	—	8	49	—	—	—	—	—	—	—	—	58	—	58
Dučići — Дучићи	—	—	—	—	9	48	3	13	—	—	—	—	—	—	73	—	73
Glamoč — Гламоч	—	—	1	—	3	13	7	22	—	—	—	—	2	7	55	—	55
Gornja Brda — Горња Брда	—	—	—	—	—	—	17	69	—	—	—	—	—	—	86	—	86
Kalac — Калац	—	—	3	—	8	43	5	24	—	—	—	—	1	—	84	—	84
Kolijevke — Колијевке	—	—	—	—	4	10	5	20	—	—	—	—	1	—	40	—	40
Lozje — Лозје	1	6	—	—	2	7	4	21	—	—	—	—	1	—	42	—	42
Obarak — Обарак	6	37	3	9	—	—	3	12	—	—	—	—	3	—	73	—	73

Kotar: Котар: Čajniče — Чајниче.

Kotarska ispostava: Котарска испостава: Goražde — Горажде.

Politička općina Mjesto Политичка опћина Мјесто	Zemljoposjednici sa kmetovima Земљопосједници са кметовима		Zemljoposjednici bez kmetova Земљопосједници без кметова		Slobodni seljaci Слободни сељаци		Kmetovi Кметови		Kmetovi ujedno slobodni seljaci — Кметови уједно слободни сељаци				Ino u poljodjelstvu zaposleno žiteljstvo Ино у пољодјелству запослено житељство		Ukupni broj žiteljstva, koje se bavi poljoprivredom — Укупни број житељства, које се бави пољопривредом	Ostalo civilno žiteljstvo Остало цивилно житељство	Svega — Свега
									pretežno slobodni seljaci претежно слободни сељаци		pretežno kmetovi претежно кметови						
	glavari obitelji главари обитељи	svojad — својад	glavari obitelji главари обитељи	svojad — својад	glavari obitelji главари обитељи	svojad — својад	glavari obitelji главари обитељи	svojad — својад	glavari obitelji главари обитељи	svojad — својад	glavari obitelji главари обитељи	svojad — својад	glavari obitelji главари обитељи	svojad — својад			
Popov Do — Попов До	—	—	—	—	9	43	—	—	—	—	1	5	5	11	74	19	93
Vinarići — Винарићи	—	—	—	—	—	—	4	18	—	—	—	—	3	3	28	1	29
Vučetići — Вучетићи	—	—	—	—	2	7	6	31	—	—	—	—	7	25	78	—	78
Zupčići — Зупчићи	6	23	—	—	19	70	10	46	—	—	—	—	5	3	182	6	188
Hadžići, *s. opć.* — **Хаџићи.**																	
Bošin — Бошин	3	23	—	—	9	51	15	90	—	—	1	17	—	—	209	—	209
Brajlovići — Брајловићи	—	—	—	—	4	17	—	—	—	—	—	—	1	4	26	—	26
Brekovi — Брекови	—	—	—	—	—	—	4	29	—	—	1	12	—	—	46	—	46
Hadžići — Хаџићи	—	—	—	—	6	20	10	63	—	—	—	—	5	22	126	—	126
Jarovići — Јаровићи	1	12	—	—	17	76	1	6	—	—	—	—	1	1	115	—	115
Markovići — Марковићи	—	—	—	—	7	27	1	6	—	—	—	—	—	—	41	—	41
Mirvići — Мирвићи	—	—	—	—	—	—	5	38	1	8	2	12	1	3	70	—	70
Morinac — Моринац	—	—	—	—	8	41	1	4	—	—	—	—	2	4	60	1	61
Mravinjac — Мравињац	—	—	—	—	11	46	4	14	—	—	—	—	6	18	99	—	99
Podranjen — Подрањен	—	—	—	—	3	16	—	—	—	—	—	—	3	15	37	—	37
Prisoje — Присоје	—	—	—	—	—	—	3	23	—	—	—	—	—	—	26	—	26
Rosijevići — Росијевићи	—	—	—	—	6	60	3	11	—	—	—	—	1	3	84	—	84
Skravnik — Скравник	—	—	—	—	12	66	—	—	—	—	—	—	—	—	78	—	78
Tupačići — Тупачићи	—	—	—	—	—	—	4	12	2	18	—	—	1	—	37	—	37
Oglečevo, *s. opć.* — **Оглечево.**																	
Ahmovići — Ахмовићи	—	—	—	—	13	59	1	2	3	13	—	—	4	—	95	—	95
Biljin — Биљин	—	—	—	—	2	6	9	43	2	7	—	—	2	6	77	—	77
Čudojevići — Чудојевићи	—	—	—	—	10	38	6	15	—	—	1	19	5	1	95	—	95
Dragulji — Драгуљи	—	—	—	—	4	28	4	13	6	31	—	—	1	—	87	—	87
Karauzovići — Караузовићи	—	—	—	—	40	120	—	—	—	—	—	—	3	—	163	—	163
Stanići — Станићи	—	—	—	—	34	133	2	8	—	—	—	—	5	—	182	—	182
Zlatari — Златари	—	—	—	—	13	46	3	11	—	—	1	1	1	—	76	—	76
Sijerčići, *s. opć.* — **Сијерчићи.**																	
Bogdanići — Богданићи	—	—	—	—	10	39	2	16	—	—	—	—	—	—	67	—	67
Brdo — Брдо	—	—	—	—	3	9	5	26	2	15	2	9	—	—	71	—	71
Crvljevac — Цривљевац	—	—	—	—	6	26	—	—	—	—	—	—	3	20	55	—	55
Ćurovi — Ћурови	—	—	—	—	11	47	1	5	—	—	2	26	—	—	92	—	92
Deševa — Дешева	1	5	—	—	16	70	1	7	—	—	—	—	—	—	100	—	100
Donja Sopotnica — Доња Сопотница	—	—	—	—	—	—	12	59	—	—	1	6	—	—	78	3	81
Gornja Sopotnica — Горња Сопотница	—	—	—	—	—	—	8	49	—	—	—	—	1	—	58	—	58
Grabovica — Грабовица	—	—	—	—	—	—	2	17	—	—	—	—	—	—	19	—	19
Jabuka — Јабука	—	—	—	—	—	—	5	24	—	—	—	—	1	4	34	4	38
Kanlići — Канлићи	—	—	—	—	9	73	—	—	—	—	—	—	—	—	82	—	82
Kopači — Копачи	2	10	—	—	5	24	3	7	1	4	2	4	—	—	62	—	62
Kostenik — Костеник	—	—	—	—	11	83	3	10	—	—	—	—	—	—	107	—	107
Mašići — Машићи	—	—	—	—	23	121	1	4	—	—	—	—	2	12	163	1	164
Mirvići — Мирвићи	—	—	—	—	14	74	—	—	—	—	—	—	—	—	88	—	88
Odžak — Оџак	8	36	—	—	6	29	—	—	—	—	—	—	4	13	96	—	96
Ostružno — Остружно	—	—	—	—	—	—	12	58	—	—	1	10	2	7	90	—	90
Pijevac — Пијевац	—	—	—	—	—	—	10	49	—	—	—	—	1	4	64	—	64
Pršeši — Пршеши	—	—	—	—	8	29	1	—	1	8	—	—	—	—	47	—	47
Radići — Радићи	1	14	—	—	—	—	2	12	—	—	—	—	—	—	29	2	31
Rid — Рид	—	—	—	—	—	—	5	38	—	—	—	—	—	—	43	—	43
Slatina — Слатина	—	—	—	—	8	33	9	35	—	—	—	—	2	3	90	3	93
Sovšići — Совшићи	—	—	—	—	6	32	—	—	—	—	—	—	—	—	38	—	38
Trešnjica — Трешњица	—	—	—	—	1	4	7	30	—	—	—	—	2	6	50	—	50
Vojnin — Војнин	—	—	—	—	4	24	2	11	—	—	—	—	—	—	41	—	41
Završje — Завршје	—	—	—	—	1	21	9	38	—	—	—	—	—	—	69	—	69
Zidine — Зидине	—	—	—	—	5	18	5	16	—	—	3	17	1	—	65	—	65
Zlolaci — Злолаци	—	—	—	—	16	74	—	—	—	—	—	—	3	4	97	—	97
Žitovo — Житово	—	—	—	—	10	54	3	17	—	—	1	4	—	—	89	—	89
Živojevići — Живојевићи	2	19	—	—	5	20	1	1	—	—	—	—	—	—	48	—	48
Ukupno kotarska ispostava Укупно котарска испостава	70	385	33	103	476	2199	262	1277	19	110	19	142	212	419	5726	1156	6882
Cijeli kotar Цијели котар	171	923	103	348	1707	7819	752	3795	75	406	83	454	498	694	17828	2443	20271

Kotar: Котар: Foča — Фоча.

Politička općina Mjesto Политичка општина Мјесто	Zemljoposjednici sa kmetovima Земљопосједници са кметовима		Zemljoposjednici bez kmetova Земљопосједници без кметова		Slobodni seljaci Слободни сељаци		Kmetovi Кметови		Kmetovi ujedno slobodni seljaci — Кметови уједно слободни сељаци				Ino u poljodjelstvu zaposleno žiteljstvo Ино у пољодјелству запослено житељство		Ukupni broj žiteljstva, koje se bavi poljoprivredom — Укупни број житељства, које се бави пољопривредом	Ostalo civilno žiteljstvo Остале цивилно житељство	Svega — Свега
									pretežno slobodni seljaci претежно слободни сељаци		pretežno kmetovi претежно кметови						
	glavari obitelji главари обитељи	svojad — својад	glavari obitelji главари обитељи	svojad — својад	glavari obitelji главари обитељи	svojad — својад	glavari obitelji главари обитељи	svojad — својад	glavari obitelji главари обитељи	svojad — својад	glavari obitelji главари обитељи	svojad — својад	glavari obitelji главари обитељи	svojad — својад			
Bahovo, *s. opć.* — **Бахово.**																	
Bahovo — Бахово	—	—	—	—	5	19	7	25	2	18	2	22	1	7	108	—	108
Bratiš — Братиш	1	3	—	—	9	34	7	14	—	—	—	—	1	—	69	—	69
Ćatovići — Ћатовићи	1	6	—	—	5	30	10	57	—	—	3	21	4	8	145	—	145
Konjevići — Коњевићи	—	—	—	—	9	33	3	10	—	—	1	4	2	7	69	—	69
Nekopi — Некопи	—	—	—	—	16	49	5	20	1	8	5	38	1	—	143	—	143
Okolišta — Околишта	—	—	—	—	3	8	2	13	—	—	—	—	4	13	43	2	45
Osanići — Осанићи	—	—	—	—	2	—	2	10	1	4	—	—	2	4	25	—	25
Plehci — Плехци	1	4	2	—	6	19	1	3	—	—	—	—	—	—	36	—	36
Pojatići — Појатићи	—	—	—	—	10	33	1	3	—	—	—	—	—	—	47	—	47
Zabus — Забус	—	—	—	—	7	23	—	—	—	—	—	—	1	1	32	—	32
Beleni, *s. opć.* — **Белени.**																	
Beleni — Белени	—	—	—	—	—	—	5	25	4	32	4	30	4	19	123	—	123
Lopata — Лопата	—	—	—	—	—	—	—	—	—	—	—	—	—	—	—	—	—
Maluša — Малуша	—	—	—	—	—	—	—	—	—	—	—	—	—	—	—	—	—
Mešaji — Мешаји	—	—	—	—	9	26	4	13	1	12	1	6	—	—	72	—	72
Popi — Попи	—	—	—	—	9	34	7	22	—	—	2	8	—	—	82	—	82
Predjel — Предјел	3	17	1	4	9	46	14	61	—	—	3	23	7	24	212	—	212
Predražje — Предражје	—	—	—	—	—	—	5	30	—	—	2	16	—	—	53	—	53
Trošanj — Трошањ	2	8	—	—	13	57	12	50	1	4	1	6	—	—	154	5	159
Vojnovići — Војновићи	—	—	—	—	8	47	7	34	1	4	2	15	4	—	122	—	122
Završ — Заврш	—	—	—	—	—	—	—	—	—	—	—	—	—	—	—	—	—
Bogušići, *s. opć.* — **Богушићи.**																	
Berić — Берић	—	—	—	—	5	16	—	—	—	—	—	—	—	—	21	—	21
Bogušići — Богушићи	—	—	—	—	28	106	1	5	—	—	—	—	3	2	145	—	145
Butkovići — Бутковићи	—	—	—	—	8	21	5	23	—	—	—	—	3	9	69	—	69
Gunjačići — Гуњачићи	1	6	—	—	31	101	—	—	—	—	—	—	2	8	149	—	149
Guskovići — Гусковићи	—	—	—	—	33	129	—	—	—	—	—	—	1	—	163	—	163
Lukarice — Лукарице	—	—	—	—	12	49	—	—	—	—	—	—	1	—	62	—	62
Ozrenovići — Озреновићи	—	—	—	—	8	33	—	—	—	—	—	—	3	8	52	1	53
Radovići — Радовићи	—	—	—	—	23	86	—	—	—	—	—	—	1	—	110	—	110
Ratkovići — Ратковићи	—	—	—	—	21	64	—	—	—	—	—	—	2	3	90	—	90
Svinjci — Свињци	—	—	—	—	46	200	4	29	—	—	—	—	4	—	283	—	283
Vraneši — Вранеши	—	—	—	—	17	53	3	12	—	—	—	—	—	—	85	—	85
Vremci — Времци	—	—	—	—	10	49	1	6	—	—	—	—	1	4	71	—	71
Žišća — Жишћа	—	—	—	—	9	60	—	—	—	—	—	—	—	—	69	—	69
Bunovi, *s. opć.* — **Бунови.**																	
Bare — Баре	1	5	—	—	1	3	5	22	—	—	—	—	2	—	39	—	39
Birotići — Биротићи	—	—	—	—	2	12	6	49	—	—	7	32	2	—	110	—	110
Bunovi — Бунови	—	—	—	—	—	—	5	39	—	—	7	15	1	—	67	—	67
Perizovići — Перизовићи	1	4	—	—	—	—	11	55	5	13	—	—	—	—	89	—	89
Podgragje — Подграђе	—	—	—	—	1	9	6	36	—	—	—	—	1	—	53	—	53
Čurevo, *s. opć.* — **Чурево.**																	
Čurevo — Чурево	—	—	—	—	42	161	1	8	—	—	—	—	—	—	212	—	212
Igoče — Игоче	1	5	—	—	31	109	1	4	—	—	—	—	—	—	151	6	157
Koritnik — Коритник	—	—	—	—	—	—	—	—	—	—	—	—	—	—	—	—	—
Kosman — Косман	—	—	—	—	5	35	7	40	1	2	4	22	—	—	116	—	116
Perovići — Перовићи	2	6	—	—	10	42	2	10	—	—	—	—	—	—	72	—	72
Popov Most — Попов Мост	1	5	—	—	8	22	2	9	3	14	—	—	3	6	73	—	73
Suha Gora — Суха Гора	—	—	—	—	—	—	—	—	—	—	—	—	—	—	—	—	—
Šadići — Шадићи	5	15	—	—	34	106	2	8	—	—	—	—	—	—	170	—	170
Travnik — Травник	—	—	—	—	29	108	—	—	—	—	—	—	1	—	138	9	147
Vučeva Planina — Вучева Планина	—	—	—	—	—	—	—	—	—	—	—	—	—	—	—	—	—
Foča, *gr. opć.* — **Фоча.**																	
Foča — Фоча	427	1310	56	182	62	220	9	40	—	—	—	—	49	70	2425	2007	4432

Politička općina Mjesto Политичка опћина Мјесто	Zemljoposjednici sa kmetovima Земљопосједници са кметовима		Zemljoposjednici bez kmetova Земљопосједници без кметова		Slobodni seljaci Слободни сељаци		Kmetovi Кметови		Kmetovi ujedno slobodni seljaci — Кметови уједно слободни сељаци				Ino u poljodjelstvu zaposleno žiteljstvo Ино у пољодјелству запослено житељство		Ukupni broj žiteljstva, koje se bavi poljoprivredom — Укупни број житељства, које се бави пољопривредом	Ostalo civilno žiteljstvo Остало цивилно житељство	Svega — Свега
									pretežno slobodni seljaci претежно слободни сељаци		pretežno kmetovi претежно кметови						
	glavari obitelji главари обитељи	svojad — својад	glavari obitelji главари обитељи	svojad — својад	glavari obitelji главари обитељи	svojad — својад	glavari obitelji главари обитељи	svojad — својад	glavari obitelji главари обитељи	svojad — својад	glavari obitelji главари обитељи	svojad — својад	glavari obitelji главари обитељи	svojad — својад			
Grgjevići, *s. opć.* — **Грђевићи.**																	
Fališi — Фалиши	—	—	—	—	5	18	5	16	—	—	—	—	2	15	61	1	62
Homar — Хомар	—	—	—	—	12	39	1	5	—	—	—	—	—	—	57	—	57
Klinci — Клинци	—	—	—	—	11	36	—	—	—	—	—	—	1	—	48	—	48
Papkov Do — Папков До	—	—	—	—	32	162	—	—	—	—	—	—	5	6	205	—	205
Hum, *s. opć.* — **Хум.**																	
Bastasi — Бастаси	—	—	—	—	15	33	—	—	—	—	1	6	—	—	55	2	57
Bukovik — Буковик	—	—	—	—	19	59	—	—	—	—	—	—	—	—	78	—	78
Čelikovo Polje — Челиково Поље	—	—	—	—	21	57	—	—	—	—	—	—	1	—	79	—	79
Dučeli — Дучели	—	—	—	—	10	27	1	7	—	—	—	—	—	—	45	—	45
Hum — Хум	—	—	—	—	11	38	—	—	—	—	1	6	—	—	56	—	56
Kruševo — Крушево	—	—	—	—	4	27	—	—	—	—	—	—	—	—	31	—	31
Kunduci — Кундуци	1	3	—	—	13	24	11	63	—	—			3	1	119		119
Lisovići — Лисовићи	—	—	—	—	15	34	4	16	—	—	—	—	—	—	69	—	69
Mazoče — Мазоче	—	—	—	—	17	64	9	63	—	—	6	11	4	—	174	6	180
Pejkovići — Пејковићи	—	—	—	—	5	19	4	35	—	—	1	9	—	—	73	—	73
Strmac — Стрмац	—	—	—	—	—	—	—	—	—	—	—	—	—	—	—	—	—
Tečići — Течићи	—	—	—	—	32	119	2	11	7	4		—		—	175	—	175
Žitin — Житин	—	—	—	—	10	30	—	—	—	—	—	—	—	—	40	—	40
Izbično, *s. opć.* — **Избично.**																	
Izbično — Избично	1	—	—	—	61	248	1	7	1	7	—	—	1	—	327	2	329
Mrgjenovići — Мрђеновићи	—	—	1	—	15	60	5	30	1	5	2	2	1	—	122	—	122
Jabuka, *s. opć.* — **Јабука.**																	
Bešlići — Бешлићи	—	—	—	—	15	37	—	—	—	—	—	—	—	—	52	—	52
Dragovići — Драговићи	—	—	—	—	11	44	—	—	—	—	—	—	—	—	55	—	55
Jabuka — Јабука	5	14	—	—	36	134	1	16	—	—	—	—	3	8	217	28	245
Kozarovići — Козаровићи	—	—	—	—	5	31	1	5	—	—	—	—	—	—	42	—	42
Mazlina — Мазлина	—	—	—	—	40	129	—	—	2	4	—	—	3	—	178	—	178
Slavičići — Славичићи	—	—	—	—	18	76	7	31	8	14	—	—	3	3	160	3	163
Smječa — Смјеча	—	—	—	—	16	48	—	—	—	—	—	—	—	—	64	—	64
Zabor — Забор	—	—	—	—	16	41	1	2	—	—	3	8	—	—	71	—	71
Zbišće [Zbič] — Збишће [Збич]	—	—	—	—	18	71	—	—	—	—	—	—	—	—	89	—	89
Jeleč, *s. opć.* — **Јелеч.**																	
Drače — Драче	—	—	—	—	22	74	—	—	2	10	—	—	1	—	109	—	109
Govza — Говза	—	—	—	—	41	142	15	68	2	4	—	—	1	—	273	5	278
Husad — Хусад	—	—	—	—	—	—	—	—	—	—	—	—	—	—	—	—	—
Jeleč — Јелеч	4	19	1	10	139	492	—	—	—	—	—	—	6	7	678	48	726
Poljice — Пољице	5	17	—	—	37	130	5	30	3	14	—	—	2	4	247	4	251
Radomišlje — Радомишље	—	—	—	—	—	—	—	—	—	—	—	—	—	—	—	—	—
Zelengora — Зеленгора	—	—	—	—	—	—	—	—	—	—	—	—	—	—	—	—	—
Jošanica, *s. opć.* — **Јошаница.**																	
Bavčići — Бавчићи	—	—	—	—	14	46	3	13	—	—	—	—	—	—	76	—	76
Bogavići — Богавићи	—	—	—	—	5	27	9	34	2	11	—	—	1	3	92	—	92
Brajkovići — Брајковићи	—	—	—	—	3	8	4	14	2	14	—	—	—	—	45	—	45
Bratovići — Братовићи	—	—	—	—	19	45	1	3	—	—	—	—	1	—	69	—	69
Cerova Ravan — Церова Раван	—	—	—	—	8	45	13	57	—	—	—	—	—	—	123	1	124
Crnetići — Црнетићи	—	—	—	—	22	61	4	38	—	—	—	—	1	—	126	—	126
Cvilin — Цвилин	—	—	—	—	20	55	5	22	—	—	—	—	1	—	103	1	104
Ćutukovac — Ћутуковац	—	—	—	—	6	25	1	6	—	—	—	—	—	—	38	—	38
Dragojevići — Драгојевићи	—	—	—	—	3	23	9	73	1	5	—	—	—	—	114	—	114
Draguševina — Драгошевина	—	—	—	—	1	5	2	12	—	—	—	—	1	2	23	5	28
Drugovići — Друговићи	—	—	—	—	5	15	—	—	—	—	—	—	1	2	23	—	23
Dupovčići — Дуповчићи	—	—	—	—	6	15	3	12	—	—	—	—	—	—	36	—	36
Gabelići — Габелићи	—	—	—	—	8	34	—	—	—	—	—	—	—	—	42	—	42
Gostičaj — Гостичај	—	—	—	—	15	39	—	—	—	—	—	—	—	—	54	—	54
Gubera — Губера	—	—	—	—	1	2	6	35	—	—	—	—	1	—	45	—	45
Gudelj — Гудељ	—	—	—	—	7	20	4	22	4	31	1	7	—	—	96	—	96
Guvništa — Гувништа	—	—	—	—	13	52	—	—	—	—	—	—	—	—	65	—	65

Kotar:
Котар: **Foča — Фоча.**

Politička općina Mjesto **Политичка опћина** Мјесто	Zemljoposjednici sa kmetovima Земљопосједници са кметовима		Zemljoposjednici bez kmetova Земљопосједници без кметова		Slobodni seljaci Слободни сељаци		Kmetovi Кметови		Kmetovi ujedno slobodni seljaci — Кметови уједно слободни сељаци				Ino u poljodjelstvu zaposleno žiteljstvo Ино у пољодјелству запослено житељство		Ukupni broj žiteljstva, koje se bavi poljoprivredom — Укупни број житељства, које се бави пољопривредом	Ostalo civilno žiteljstvo Остало цивилно житељство	Svega — Свега
									pretežno slobodni seljaci претежно слободни сељаци		pretežno kmetovi претежно кметови						
	glavari obitelji главари обитељи	svojad — својад	glavari obitelji главари обитељи	svojad — својад	glavari obitelji главари обитељи	svojad — својад	glavari obitelji главари обитељи	svojad — својад	glavari obitelji главари обитељи	svojad — својад	glavari obitelji главари обитељи	svojad — својад	glavari obitelji главари обитељи	svojad — својад			
Hodorovići — Ходоровићи	—	—	—	—	7	24	—	—	—	—	—	—	—	—	31	—	31
Husejnovići — Хусејновићи	—	—	—	—	7	31	—	—	—	—	—	—	—	—	38	—	38
Karačići — Карачићи	—	—	—	—	10	38	1	3	1	4	1	7	—	—	65	—	65
Mijakovići — Мијаковићи	—	—	—	—	5	21	1	11	—	—	—	—	1	3	42	—	42
Ostrmci — Острмци	—	—	—	—	—	—	7	35	—	—	—	—	—	—	42	—	42
Radojevići — Радојевићи	—	—	—	—	3	15	4	14	—	—	—	—	2	2	40	—	40
Ribari — Рибари	—	—	—	—	9	23	2	7	—	—	2	9	—	—	52	—	52
Škobalj — Шкобаљ	—	—	—	—	—	—	7	29	—	—	1	6	—	—	43	—	43
Šorlaci — Шорлаци	—	—	—	—	22	64	1	8	—	—	—	—	—	—	95	2	97
Vladikovi — Владикови	—	—	—	—	—	—	5	39	1	4	—	—	2	—	51	—	51
Kreči, *s. opć.* — **Кречи.**																	
Bare — Баре	—	—	—	—	15	46	—	—	—	—	—	—	1	—	62	—	62
Bezmilje — Безмиље	1	6	—	—	8	35	—	—	—	—	—	—	—	—	50	—	50
Bogovići — Боговићи	1	4	—	—	10	50	3	15	2	6	8	41	4	—	144	—	144
Boškovići — Бошковићи	—	—	—	—	6	35	3	31	—	—	—	—	1	3	79	—	79
Bukvica — Буквица	—	—	—	—	12	46	2	8	—	—	3	19	2	—	92	—	92
Butkovići — Бутковићи	—	—	—	—	14	62	—	—	—	—	—	—	—	—	76	—	76
Faočići — Фаочићи	—	—	—	—	16	50	—	—	—	—	—	—	—	—	66	1	67
Gusići — Гусићи	—	—	—	—	12	44	—	—	—	—	—	—	—	—	56	—	56
Hrančići — Хранчићи	—	—	—	—	7	39	—	—	—	—	1	9	—	—	56	2	58
Kijević — Кијевић	—	—	—	—	12	29	—	—	—	—	—	—	1	4	46	—	46
Kovači — Ковачи	—	—	—	—	3	20	—	—	3	10	—	—	—	—	36	—	36
Kraboriš — Крабориш	—	—	—	—	18	82	—	—	—	—	—	—	1	—	101	—	101
Kreči — Кречи	—	—	—	—	18	63	2	11	—	—	—	—	1	—	95	—	95
Orahovica — Ораховица	6	22	—	—	12	36	—	—	—	—	—	—	6	9	91	1	92
Raškovići — Рашковићи	8	21	—	—	3	13	—	—	—	—	—	—	—	—	45	—	45
Sijedac — Сједац	—	—	—	—	—	—	1	3	8	33	—	—	1	—	46	—	46
Sofići — Софићи	—	—	—	—	5	37	—	—	—	—	—	—	—	—	42	—	42
Šemihovo — Шемихово	—	—	—	—	16	67	—	—	—	—	—	—	—	—	83	—	83
Utješenovići — Утјешеновићи	1	5	—	—	9	27	—	—	—	—	—	—	1	2	45	—	45
Zorojevići — Зоројевићи	1	8	—	—	15	76	3	22	—	—	—	—	1	—	126	1	127
Žilići — Жилићи	1	8	—	—	8	28	1	2	—	—	—	—	1	—	49	—	49
Krnajela, *s. opć.* — **Крнајела.**																	
Krnajela — Крнајела	—	—	—	—	19	108	1	7	—	—	—	—	—	—	135	—	135
Konjsko Polje — Коњско Поље	—	—	—	—	—	—	—	—	—	—	—	—	—	—	—	—	—
Radavina — Радавина	—	—	—	—	—	—	—	—	—	—	—	—	—	—	—	—	—
Rajkovići — Рајковићи	—	—	—	—	13	53	—	—	—	—	—	—	—	—	66	—	66
Selište — Селиште	—	—	—	—	13	45	—	—	—	—	—	—	—	—	58	—	58
Vjetrenik planina — Вјетреник планина	—	—	—	—	—	—	—	—	—	—	—	—	—	—	—	—	—
Kunovo, *s. opć.* — **Куново.**																	
Crnobojevići — Црнобојевићи	—	—	—	—	7	22	—	—	—	—	—	—	3	—	32	—	32
Gradojevići — Градојевићи	—	—	—	—	6	12	1	5	—	—	—	—	1	—	25	—	25
Kujačići — Кујачићи	—	—	—	—	3	21	—	—	—	—	—	—	2	—	26	—	26
Kunovo — Куново	—	—	—	—	7	24	6	31	—	—	1	3	1	4	77	—	77
Pribišci — Прибишци	—	—	—	—	5	17	1	9	—	—	—	—	2	—	34	—	34
Robovići — Робовићи	—	—	—	—	7	22	—	—	—	—	—	—	1	—	30	—	30
Sadići — Садићи	—	—	—	—	8	27	—	—	—	—	—	—	2	3	40	—	40
Vitine — Витине	—	—	—	—	16	43	—	—	—	—	—	—	2	1	62	—	62
Lokve, *s. opć.* — **Локве.**																	
Boškovići — Бошковићи	—	—	—	—	9	40	—	—	—	—	—	—	—	—	49	—	49
Kovačići — Ковачићи	—	—	—	—	—	—	5	26	—	—	—	—	—	—	31	—	31
Lokve — Локве	—	—	—	—	17	44	3	20	—	—	—	—	—	—	84	—	84
Malo Marevo — Мало Марево	—	—	—	—	6	25	3	17	—	—	—	—	—	—	51	—	51
Pobiranovići — Побирановићи	—	—	—	—	21	59	—	—	—	—	—	—	—	—	80	—	80
Radeljevići — Радељевићи	—	—	—	—	17	57	3	12	—	—	—	—	—	—	89	—	89
Rgjavci — Рђавци	—	—	—	—	15	60	2	16	—	—	—	—	—	—	93	—	93
Strganci — Стрганци	—	—	—	—	6	33	5	25	—	—	—	—	1	2	72	—	72
Šahbašići — Шахбашићи	—	—	—	—	16	81	—	—	—	—	—	—	—	—	97	—	97
Štuke — Штуке	—	—	—	—	17	60	2	8	—	—	—	—	1	7	95	—	95
Udovičići — Удовичићи	—	—	—	—	18	57	—	—	—	—	—	—	—	—	75	1	76
Veliko Marevo — Велико Марево	—	—	—	—	11	46	4	10	—	—	—	—	—	—	71	—	71

Kotar: Котар: Foča — Фоча.

Politička općina Mjesto Политичка опћина Мјесто	Zemljoposjednici sa kmetovima Земљопосједници са кметовима		Zemljoposjednici bez kmetova Земљопосједници без кметова		Slobodni seljaci Слободни сељаци		Kmetovi Кметови		Kmetovi ujedno slobodni seljaci — Кметови уједно слободни сељаци				Ino u poljodjelstvu zaposleno žiteljstvo Ино у пољодјелству запослено житељство		Ukupni broj žiteljstva, koje se bavi poljoprivredom — Укупни број житељства, које се бави пољопривредом	Ostalo civilno žiteljstvo Остало цивилно житељство	Svega — Свега
									pretežno slobodni seljaci претежно слободни сељаци		pretežno kmetovi претежно кметови						
	glavari obitelji главари обитељи	svojad — својад	glavari obitelji главари обитељи	svojad — својад	glavari obitelji главари обитељи	svojad — својад	glavari obitelji главари обитељи	svojad — својад	glavari obitelji главари обитељи	svojad — својад	glavari obitelji главари обитељи	svojad — својад	glavari obitelji главари обитељи	svojad — својад			
Ljubina, *s. opć.* — **Љубина.**																	
Gomile — Гомиле	—	—	—	—	9	33	—	—	—	—	—	—	2	—	44	—	44
Ljubina — Љубина	—	—	—	—	19	82	2	24	—	—	—	—	—	—	127	2	129
Vrbnica — Врбница	—	—	—	—	2	14	9	82	—	—	1	8	1	—	117	—	117
Miljevina, *s. opć.* — **Миљевина.**																	
Daničići — Даничићи	—	—	—	—	10	49	12	44	—	—	3	18	6	28	170	—	170
Donji Budanj — Доњи Будањ	4	21	—	—	1	3	5	45	—	—	—	—	4	3	86	—	86
Gornji Budanj — Горњи Будањ	2	11	—	—	11	30	3	30	—	—	—	—	2	1	90	1	91
Miljevina — Миљевина	1	9	—	—	9	22	11	91	1	5	—	—	3	8	160	21	181
Ocrkavlje — Оцркавље	—	—	—	—	10	40	18	85	—	—	1	5	1	3	163	2	165
Rataj — Ратај	19	55	—	—	—	—	7	47	1	10	—	—	6	1	146	8	154
Srbotina — Србoтина	—	—	—	—	9	33	2	13	2	6	2	12	8	32	119	—	119
Tekeušići — Текеушићи	—	—	—	—	15	65	—	—	—	—	—	—	—	—	80	—	80
Mirići, *s. opć.* — **Мирићи.**																	
Gradac — Градац	—	—	—	—	7	48	2	12	—	—	—	—	3	3	75	—	75
Podgaj — Подгај	—	—	—	—	1	4	5	24	—	—	6	20	—	—	60	—	60
Putišić — Путишић	—	—	—	—	6	22	3	19	—	—	—	—	—	—	50	—	50
Ruda Glavica — Руда Главица	—	—	—	—	4	16	6	26	—	—	—	—	1	3	56	—	56
Mrežica, *s. opć.* — **Мрежица.**																	
Bujakovina — Бујаковина	—	—	—	—	8	34	7	49	—	—	—	—	1	—	99	—	99
Crneta — Црнета	1	8	—	—	13	29	5	31	—	—	—	—	—	—	87	—	87
Dragomilići — Драгомилићи	—	—	—	—	8	49	4	24	—	—	—	—	1	—	86	—	86
Dročine — Дрочине	4	15	—	—	34	150	10	76	—	—	—	—	4	6	299	—	299
Glušca — Глушца	—	—	—	—	17	73	4	25	—	—	4	13	1	1	138	—	138
Jasenovo — Јасеново	2	7	—	—	36	111	5	17	—	—	1	3	2	3	187	—	187
Kolakovići — Колаковићи	6	38	—	—	37	134	5	26	—	—	—	—	—	—	246	1	247
Kolun — Колун	—	—	—	—	16	80	—	—	3	8	6	18	3	—	134	—	134
Potkolun — Потколун	—	—	—	—	5	21	17	83	—	—	3	8	3	2	142	—	142
Rugjice — Руђице	3	9	—	—	4	21	10	61	—	—	2	19	2	1	132	—	132
Varoš — Варош	—	—	—	—	12	45	—	—	—	—	—	—	—	—	57	—	57
Visokovići — Високовићи	—	—	—	—	43	101	6	21	—	—	1	6	2	7	187	—	187
Zarudine — Зарудине	—	—	—	—	3	6	2	17	—	—	—	—	—	—	28	—	28
Paunci, *s. opć.* — **Паунци.**																	
Borovnići — Боровнићи	—	—	—	—	11	50	4	15	—	—	—	—	1	—	81	—	81
Brajlovići — Брајловићи	—	—	—	—	5	11	—	—	—	—	—	—	2	7	25	—	25
Bunčići — Бунчићи	—	—	—	—	1	11	9	74	1	4	—	—	4	—	104	—	104
Cape — Цапе	—	—	—	—	—	—	4	24	—	—	—	—	2	—	30	—	30
Ćurovići — Ћуровићи	—	—	—	—	8	23	—	—	—	—	—	—	—	—	31	—	31
Donje Žešće — Доње Жешће	—	—	—	—	—	—	13	113	—	—	—	—	—	—	126	—	126
Filipovići — Филиповићи	—	—	—	—	25	56	2	9	—	—	—	—	1	2	95	5	100
Goljevići — Гољевићи	1	4	—	—	2	4	6	31	—	—	—	—	2	2	52	7	59
Gornje Žešće — Горње Жешће	—	—	—	—	16	32	6	45	4	8	—	—	3	—	114	—	114
Gradišići — Градишићи	—	—	—	—	17	26	—	—	—	—	—	—	2	1	46	—	46
Gunja — Гуња	—	—	—	—	—	—	3	16	—	—	—	—	—	—	19	—	19
Hranjevići — Храњевићи	—	—	—	—	5	10	7	40	—	—	—	—	—	—	62	—	62
Kreča — Креча	—	—	—	—	—	—	4	27	—	—	—	—	1	—	32	—	32
Kremin — Кремин	9	19	—	—	10	43	8	37	3	7	—	—	3	1	140	1	141
Kutle — Кутле	—	—	—	—	4	13	3	13	1	7	—	—	1	1	43	—	43
Ligati — Лигати	—	—	—	—	5	17	6	26	—	—	—	—	4	8	66	—	66
Mirjanovići — Мирјановићи	3	8	—	—	9	31	5	20	—	—	—	—	1	—	77	—	77
Mjehović — Мјеховић	—	—	—	—	9	34	—	—	—	—	—	—	—	—	43	—	43
Mravljača — Мрављача	—	—	—	—	2	11	6	37	3	10	—	—	—	—	69	—	69
Mrgjelići — Мрђелићи	—	—	—	—	7	18	1	1	1	8	—	—	—	—	36	—	36
Njuhe — Њухе	—	—	—	—	16	63	2	9	—	—	—	—	1	3	94	2	96
Paunci — Паунци	—	—	—	—	10	40	—	—	—	—	—	—	2	5	57	4	61
Petojevići — Петојевићи	—	—	—	—	1	2	4	14	2	2	—	—	1	—	26	—	26
Previla — Превила	—	—	—	—	2	10	2	27	—	—	—	—	—	—	41	8	49
Prisoje — Присоје	—	—	—	—	12	29	9	42	—	—	—	—	—	—	92	—	92
Putojevići — Путојевићи	—	—	—	—	16	41	—	—	—	—	—	—	3	4	64	—	64
Radovići — Радовићи	—	—	—	—	9	29	6	25	—	—	—	—	3	13	85	—	85

Kotar: Котар: Foča — Фоча.

Politička općina Mjesto Политичка опћина Мјесто	Zemljoposjednici sa kmetovima Земљопосједници са кметовима		Zemljoposjednici bez kmetova Земљопосједници без кметова		Slobodni seljaci Слободни сељаци		Kmetovi Кметови		Kmetovi ujedno slobodni seljaci — Кметови уједно слободни сељаци				Ino u poljodjelstvu zaposleno žiteljstvo Ино у пољодјелству запослено житељство		Ukupni broj žiteljstva, koje se bavi poljoprivredom — Укупни број житељства, које се бави пољопривредом	Ostalo civilno žiteljstvo Остало цивилно житељство	Svega — Свега
									pretežno slobodni seljaci претежно слободни сељаци		pretežno kmetovi претежно кметови						
	glavari obitelji главари обитељи	svojad — својад	glavari obitelji главари обитељи	svojad — својад	glavari obitelji главари обитељи	svojad — својад	glavari obitelji главари обитељи	svojad — својад	glavari obitelji главари обитељи	svojad — својад	glavari obitelji главари обитељи	svojad — својад	glavari obitelji главари обитељи	svojad — својад			
Slagjenovići — Слађеновићи	5	12	—	—	9	17	9	32	—	—	—	—	—	—	84	—	84
Trnovice — Трновице	—	—	—	—	11	43	—	—	—	—	—	—	—	—	54	—	54
Tulovići — Туловићи	—	—	—	—	2	9	13	56	—	—	—	—	2	6	88	—	88
Vina — Вина	—	—	—	—	5	13	7	21	—	—	—	—	2	—	48	—	48
Vrbica — Врбица	—	—	—	—	4	16	2	14	—	—	—	—	—	—	36	—	36
Zebina Šuma — Зебина Шума	—	—	—	—	13	66	1	5	—	—	—	—	4	11	100	—	100
Željevo — Жељево	—	—	—	—	28	86	2	19	—	—	—	—	—	—	135	—	135
Potpeć, *s. opć.* — **Потпећ.**																	
Barakovac — Бараковац	4	3	—	—	1	5	5	21	—	—	—	—	5	1	45	—	45
Bijokovi — Бијокови	—	—	—	—	4	12	22	141	—	—	—	—	4	12	195	—	195
Falovići — Фаловићи	—	—	—	—	24	115	1	7	—	—	—	—	—	—	147	—	147
Podgaj — Подгај	1	6	—	—	10	26	5	21	—	—	2	10	5	15	101	—	101
Potpeć — Потпећ	1	7	—	—	36	108	3	14	—	—	2	13	6	11	201	1	202
Prvnići — Првнићи	—	—	—	—	3	17	—	—	—	—	2	6	2	—	30	—	30
Saš — Саш	21	59	—	—	1	5	2	14	—	—	—	—	3	1	106	6	112
Prevrać, *s. opć.* — **Превраћ.**																	
Prevrać — Превраћ	1	1	—	—	14	36	20	98	2	11	—	—	9	16	208	—	208
Sjeverovići — Сјеверовићи	—	—	—	—	—	—	1	2	—	—	—	—	4	20	27	—	27
Vojnoge — Војноге	—	—	—	—	11	41	5	22	—	—	—	—	1	3	83	5	88
Zlatari — Златари	—	—	—	—	1	4	4	11	2	10	1	3	1	—	37	—	37
Račići, *s. opć.* — **Рачићи.**																	
Draževo — Дражево	—	—	—	—	7	31	—	—	6	17	—	—	—	—	61	—	61
Jamići — Јамићи	—	—	—	—	20	93	13	118	3	17	—	—	—	—	264	—	264
Kolakovići — Колаковићи	—	—	—	—	—	—	7	50	6	13	—	—	—	—	76	—	76
Milotina — Милотина	—	—	—	—	5	24	3	69	12	39	—	—	—	—	152	—	152
Modro Polje — Модро Поље	—	—	—	—	3	18	1	7	10	39	—	—	—	—	78	—	78
Podgragje — Подграђе	—	—	—	—	4	24	9	106	—	—	—	—	—	—	143	1	144
Račići — Рачићи	—	—	—	—	4	23	7	28	1	2	—	—	—	—	65	—	65
Slatina, *s. opć.* — **Слатина.**																	
Boljoradina — Бољорадина	—	—	—	—	—	—	16	94	—	—	—	—	—	—	110	—	110
Brusna — Брусна	1	10	—	—	6	23	34	188	—	—	—	—	1	—	263	—	263
Grubojevići — Грубојевићи	1	—	—	—	17	48	3	16	1	6	1	3	—	—	96	—	96
Humsko — Хумско	—	—	—	—	9	35	10	59	—	—	—	—	4	—	117	—	117
Ifsar — Ифсар	1	1	1	—	9	28	2	11	3	15	3	14	—	—	88	1	89
Kozarevina — Козаревина	—	—	—	—	—	—	7	32	5	4	3	14	1	—	66	—	66
Krstac — Крстац	2	13	—	—	13	63	10	63	—	—	—	—	2	—	166	—	166
Lagjevci — Лађевци	2	12	—	—	7	34	8	33	—	—	—	—	—	—	96	—	96
Milići — Милићи	1	5	—	—	4	17	2	13	—	—	1	7	—	—	50	—	50
Orahovo — Орахово	2	11	—	—	14	26	24	104	1	6	—	—	2	—	190	—	190
Pašajtovići — Пашајтовићи	—	—	—	—	24	84	4	19	—	—	—	—	—	—	131	—	131
Prative — Пративе	—	—	—	—	19	74	9	33	1	8	5	20	1	—	170	—	170
Prijakovići — Пријаковићи	1	4	—	—	27	41	11	73	3	5	—	—	—	—	165	—	165
Puriši — Пуриши	—	—	—	—	14	64	1	—	—	—	—	—	2	—	81	9	90
Slatina — Слатина	—	—	—	—	40	100	4	11	—	—	1	2	—	—	158	—	158
Šuljci — Шуљци	1	4	—	—	23	68	5	18	—	—	1	5	1	—	126	—	126
Vukovina — Вуковина	—	—	—	—	23	68	2	7	—	—	3	12	1	—	116	—	116
Vukušići — Вукушићи	—	—	—	—	14	70	—	—	—	—	—	—	—	—	84	—	84
Stović, *s. opć.* — **Стовић.**																	
Gjegjevo — Ђеђево	8	48	—	—	19	44	15	63	—	—	—	—	4	2	203	—	203
Kuta — Кута	4	11	—	—	4	22	9	81	—	—	—	—	1	5	137	23	160
Stović — Стовић	—	—	—	—	29	105	22	104	—	—	—	—	—	—	260	2	262
Trebičina — Требичина	—	—	—	—	2	16	2	16	—	—	—	—	—	—	36	—	36
Šukovac, *s. opć.* — **Шуковац.**																	
Donja Brda — Доња Брда	—	—	—	—	—	—	5	31	—	—	—	—	2	—	38	—	38
Gornja Brda — Горња Брда	—	—	—	—	8	9	2	9	—	—	—	—	1	1	30	—	30
Gradac — Градац	5	22	2	3	10	24	11	56	—	—	—	—	1	—	134	—	134
Handići — Хандићи	—	—	—	—	1	3	3	20	—	—	—	—	—	—	27	—	27

Kotar: Koтap: Foča — Фоча.

Politička općina Mjesto Политичка опћина Мјесто	Zemljoposjednici sa kmetovima Земљопосједници са кметовима		Zemljoposjednici bez kmetova Земљопосједници без кметова		Slobodni seljaci Слободни сељаци		Kmetovi Кметови		Kmetovi ujedno slobodni seljaci — Кметови уједно слободни сељаци: pretežno slobodni seljaci претежно слободни сељаци		Kmetovi ujedno slobodni seljaci — Кметови уједно слободни сељаци: pretežno kmetovi претежно кметови		Ino u poljodjelstvu zaposleno žiteljstvo Ино у пољодјелству запослено житељство		Ukupni broj žiteljstva, koje se bavi poljoprivredom — Укупни број житељства, које се бави пољопривредом	Ostalo civilno žiteljstvo Остало цивилно житељство	Svega — Свега
	glavari obitelji главари обитељи	svojad — својад	glavari obitelji главари обитељи	svojad — својад	glavari obitelji главари обитељи	svojad — својад	glavari obitelji главари обитељи	svojad — својад	glavari obitelji главари обитељи	svojad — својад	glavari obitelji главари обитељи	svojad — својад	glavari obitelji главари обитељи	svojad — својад			
Ivovići — Ивовићи	—	—	—	—	—	—	4	22	—	—	2	8	1	—	37	—	37
Novoseoci — Новосеоци	—	—	—	—	4	15	4	21	—	—	—	—	1	—	45	—	45
Susješno — Сусјешно	—	—	—	—	20	52	12	53	2	3	—	—	—	—	142	—	142
Šukovac — Шуковац	—	—	—	—	11	46	4	23	—	—	—	—	—	—	84	5	89
Žikovci — Жиковци	—	—	—	—	—	—	3	17	1	6	—	—	1	—	28	—	28
Tjentište, *s. opć.* — **Тјентиште.**																	
Basarići — Басарићи	—	—	1	—	5	20	1	4	—	—	—	—	—	—	31	7	38
Crni Potok — Црни Поток	—	—	—	—	—	—	—	—	—	—	—	—	—	—	—	—	—
Donje Bare — Доње Баре	—	—	—	—	—	—	—	—	—	—	—	—	—	—	—	—	—
Gornje Bare — Горње Баре	—	—	—	—	—	—	—	—	—	—	—	—	—	—	—	—	—
Haluge — Халуге	—	—	—	—	—	—	—	—	—	—	—	—	—	—	—	—	—
Javorak — Јаворак	—	—	—	—	—	—	—	—	—	—	—	—	—	—	—	—	—
Krekovi — Крекови	—	—	—	—	17	67	—	—	—	—	—	—	—	—	84	—	84
Luče — Луче	—	—	—	—	40	218	3	21	—	—	1	8	4	8	303	7	310
Mješajići — Мјешајићи	—	—	—	—	18	104	—	—	—	—	2	7	2	—	133	—	133
Mrkalje — Мркаље	—	—	—	—	15	54	—	—	—	—	—	—	3	7	79	—	79
Nabojište — Набојиште	—	—	—	—	—	—	—	—	—	—	—	—	—	—	—	—	—
Prijevor — Пријевор	—	—	—	—	—	—	—	—	—	—	—	—	—	—	—	—	—
Radutavina — Радутавина	—	—	—	—	—	—	5	28	—	—	—	—	—	—	33	—	33
Rujevac — Рујевац	—	—	—	—	—	—	—	—	—	—	—	—	—	—	—	—	—
Stavljen — Стављен	—	—	—	—	—	—	—	—	—	—	—	—	—	—	—	—	—
Suha — Суха	—	—	—	—	3	14	—	—	—	—	—	—	—	—	17	4	21
Tjentište — Тјентиште	3	22	—	—	10	54	3	13	—	—	1	4	5	—	115	6	121
Togjevac — Тођевац	1	6	—	—	17	69	—	—	—	—	—	—	—	—	93	—	93
Trebova — Требова	—	—	—	—	—	—	—	—	—	—	—	—	—	—	—	—	—
Ulobić — Улобић	—	—	—	—	—	—	—	—	—	—	—	—	—	—	—	—	—
Vratnica — Вратница	—	—	—	—	—	—	—	—	—	—	—	—	—	—	—	—	—
Zamršten — Замриітен	4	11	—	—	16	55	—	—	—	—	2	10	2	—	100	—	100
Toholj, *s. opć.* — **Тохољ.**																	
Atmačići — Атмачићи	—	—	—	—	4	12	—	—	—	—	—	—	1	—	17	—	17
Gnjile — Гњиле	—	—	—	—	27	55	—	—	—	—	—	—	6	21	109	1	110
Hadrovići — Хадровићи	—	—	—	—	9	29	—	—	—	—	—	—	—	—	38	—	38
Pribinići — Прибинићи	—	—	—	—	15	49	—	—	—	—	—	—	5	8	77	—	77
Toholj — Тохољ	—	—	—	—	6	35	—	—	—	—	—	—	1	—	42	—	42
Toholjska planina — Тохољска планина	—	—	—	—	—	—	—	—	—	—	—	—	—	—	—	—	—
Ustikolina, *s. opć.* — **Устиколина.**																	
Brajići — Брајићи	1	5	—	—	10	19	6	51	—	—	—	—	1	3	96	—	96
Donji Odžak — Доњи Оџак	9	30	—	—	1	5	—	—	—	—	—	—	3	6	54	—	54
Kosova — Косова	—	—	—	—	8	37	1	1	—	—	—	—	—	—	47	—	47
Kruške — Крушке	—	—	—	—	6	25	—	—	—	—	—	—	—	—	31	—	31
Ustikolina — Устиколина	1	6	—	—	34	139	—	—	—	—	—	—	1	—	181	27	208
Velenići, *s. opć.* — **Веленићи.**																	
Meštrovac — Мештровац	—	—	—	—	8	39	1	7	—	—	—	—	—	—	55	—	55
Orašje — Орашје	—	—	—	—	9	50	—	—	—	—	—	—	—	—	59	—	59
Velenići — Веленићи	—	—	—	—	40	165	1	3	—	—	—	—	—	—	209	—	209
Vjernovići — Вјерновићи	—	—	—	—	31	165	—	—	—	—	—	—	2	—	198	—	198
Vranovina — Врановина	—	—	—	—	8	46	—	—	—	—	—	—	—	—	54	—	54
Vikoč, *s. opć.* — **Викоч.**																	
Borovac — Боровац	—	—	—	—	13	83	—	—	—	—	2	13	3	—	114	—	114
Donje Papratno — Доње Папратно	—	—	—	—	15	56	16	99	—	—	2	1	7	14	210	—	210
Dubrava — Дубрава	—	—	—	—	18	56	2	9	—	—	3	13	2	2	105	—	105
Glušci — Глушци	—	—	—	—	15	61	1	5	—	—	—	—	—	—	82	—	82
Gornje Papratno — Горње Папратно	—	—	—	—	5	18	10	58	—	—	2	11	4	2	110	—	110
Ječmište [Dobrić-do] — Јечмиште [Добрић-до]	—	—	—	—	6	17	1	7	—	—	—	—	—	—	31	—	31
Kobilja Ravan — Кобиља Раван	3	9	—	—	12	41	—	—	—	—	—	—	1	1	67	—	67
Luke — Луке	—	—	—	—	1	4	8	43	—	—	1	3	—	—	60	—	60
Račići — Рачићи	—	—	—	—	5	22	6	28	1	6	3	22	1	—	94	—	94

Kotar:
Котар: Foča — Фоча.

Politička općina Mjesto Политичка опћина Мјесто	Zemljoposjednici sa kmetovima Земљопосједници са кметовима		Zemljoposjednici bez kmetova Земљопосједници без кметова		Slobodni seljaci Слободни сељаци		Kmetovi Кметови		Kmetovi ujedno slobodni seljaci — Кметови уједно слободни сељаци				Ino u poljodjelstvu zaposleno žiteljstvo Ино у пољодјелству запослено житељство		Ukupni broj žiteljstva, koje se bavi poljoprivredom — Укупни број житељства, које се бави пољопривредом	Ostalo civilno žiteljstvo Остало цивилно житељство	Svega — Свега
									pretežno slobodni seljaci претежно слободни сељаци		pretežno kmetovi претежно кметови						
	glavari obitelji главари обитељи	svojad — својад	glavari obitelji главари обитељи	svojad — својад	glavari obitelji главари обитељи	svojad — својад	glavari obitelji главари обитељи	svojad — својад	glavari obitelji главари обитељи	svojad — својад	glavari obitelji главари обитељи	svojad — својад	glavari obitelji главари обитељи	svojad — својад			
Trtoševo — Тртошево	—	—	—	—	21	65	—	—	—	—	—	—	2	5	93	—	93
Tvrdaci — Тврдаци	—	—	—	—	24	72	3	18	—	—	—	—	2	7	126	—	126
Vikoč — Викоч	—	—	—	—	11	49	9	31	—	—	6	15	1	—	122	9	131
Vranići, *s. opć.* — **Враниħи.**																	
Bakije — Бакије	—	—	—	—	21	67	—	—	—	—	—	—	—	—	88	—	88
Borovići — Боровиħи	—	—	—	—	30	95	—	—	—	—	—	—	1	—	126	—	126
Bratinje — Братиње	—	—	—	—	—	—	1	3	—	—	—	—	3	14	21	—	21
Brijeg — Бријег	1	6	—	—	19	54	4	15	4	9	—	—	2	—	114	—	114
Džindići — Џиндиħи	1	11	—	—	2	13	—	—	—	—	—	—	1	—	28	—	28
Gjakovići — Ђаковиħи	—	—	—	—	20	61	—	—	—	—	—	—	2	5	88	—	88
Han Osanica — Хан Осаница	1	5	—	—	8	33	—	—	—	—	—	—	—	—	47	4	51
Kola — Кола	—	—	—	—	12	50	—	—	—	—	—	—	—	—	62	—	62
Kosače — Косаче	—	—	—	—	16	56	—	—	—	—	—	—	—	—	72	—	72
Paraun — Параун	—	—	—	—	11	49	2	8	—	—	—	—	2	10	82	—	82
Pjestina — Пјестина	—	—	—	—	20	71	—	—	—	—	—	—	4	6	101	—	101
Poratak — Поратак	—	—	—	—	9	27	4	24	—	—	1	7	—	—	72	—	72
Potrkuša — Потркуша	—	—	—	—	12	42	—	—	—	—	—	—	1	—	55	—	55
Rešetnica — Решетница	—	—	—	—	20	75	—	—	—	—	3	14	2	4	118	—	118
Vranići — Враниħи	—	—	—	—	31	115	—	—	—	—	—	—	3	5	154	—	154
Zakmur, *s. opć.* — **Закмур.**																	
Butkovići — Бутковиħи	—	—	—	—	4	11	3	14	4	7	2	38	2	—	85	—	85
Čagošta — Чагошта	1	10	—	—	—	—	2	11	—	—	—	—	1	—	25	—	25
Gola Ruda — Гола Руда	—	—	—	—	—	—	—	—	—	—	—	—	—	—	—	—	—
Gvozd — Гвозд	—	—	—	—	—	—	—	—	—	—	—	—	—	—	—	—	—
Trbušče — Трбушче	3	15	—	—	8	41	9	45	—	—	1	3	3	2	130	2	132
Zakmur — Закмур	1	11	—	—	4	39	12	67	1	13	5	47	8	—	208	1	209
Zavajit, *s. opć.* — **Завајит.**																	
Dragočava — Драгочава	—	—	—	—	7	36	7	38	—	—	—	—	10	9	107	8	115
Kruščica — Крушчица	—	—	—	—	4	12	18	125	—	—	5	17	5	24	210	—	210
Zavajit — Завајит	—	—	—	—	1	20	13	82	—	—	—	—	3	4	123	—	123
Zavodište, *s. opć.* — **Заводиште.**																	
Balići — Балиħи	—	—	—	—	6	18	—	—	1	1	—	—	—	—	26	—	26
Gunjevići — Гуњевиħи	—	—	—	—	18	60	1	5	—	—	—	—	—	—	84	—	84
Hajrudinovići — Хајрудиновиħи	—	—	—	—	4	10	4	21	—	—	—	—	—	—	39	—	39
Karovići — Кароviħи	—	—	—	—	32	80	1	3	—	—	—	—	—	—	116	—	116
Kolovarice — Коловарице	—	—	—	—	14	43	—	—	—	—	—	—	—	—	57	—	57
Kučin — Кучин	—	—	—	—	11	54	—	—	—	—	—	—	—	—	65	—	65
Novakovići — Новаковиħи	—	—	—	—	27	66	—	—	—	—	—	—	—	—	93	—	93
Pacjani — Пацјани	—	—	—	—	34	127	—	—	—	—	—	—	—	—	161	—	161
Pešteci — Пештеци	—	—	—	—	17	65	—	—	—	—	—	—	—	—	82	—	82
Završ, *s. opć.* — **Заврш.**																	
Borije — Борије	—	—	—	—	5	23	8	55	3	23	—	—	—	—	117	—	117
Budišići — Будишиħи	—	—	—	—	9	29	1	3	2	10	—	—	—	—	54	—	54
Čelebić — Челебиħ	—	—	1	11	41	145	2	8	—	—	—	—	—	—	208	53	261
Donja Rijeka — Доња Ријека	—	—	—	—	8	32	—	—	—	—	—	—	—	—	40	—	40
Draževo — Дражево	—	—	—	—	24	91	5	29	—	—	2	12	—	—	163	—	163
Hočevo — Хочево	—	—	—	—	9	63	4	36	1	7	1	5	—	—	126	—	126
Radonjići — Радоњиħи	—	—	—	—	25	107	2	14	—	—	—	—	—	—	148	—	148
Vakuf — Вакуф	—	—	—	—	6	24	15	34	—	—	2	6	—	—	87	2	89
Ukupno uži kotar Укупно ужи котар	629	2101	66	210	4207	15372	1234	6804	168	643	180	904	477	704	33699	2390	36089

Kotar: Котар: Foča — Фоча.

Kotarska ispostava: Котарска испостава: Kalinovik — Калиновик.

Politička općina Mjesto **Политичка општина** Мјесто	Zemljoposjednici sa kmetovima Земљопосједници са кметовима		Zemljoposjednici bez kmetova Земљопосједници без кметова		Slobodni seljaci Слободни сељаци		Kmetovi Кметови		Kmetovi ujedno slobodni seljaci — Кметови уједно слободни сељаци: pretežno slobodni seljaci претежно слободни сељаци		Kmetovi ujedno slobodni seljaci — Кметови уједно слободни сељаци: pretežno kmetovi претежно кметови		Ino u poljodjelstvu zaposleno žiteljstvo Ино у пољодјелству запослено житељство		Ukupni broj žiteljstva, koje se bavi poljoprivredom — Укупни број житељства, које се бави пољопривредом	Ostalo civilno žiteljstvo Остало цивилно житељство	Svega — Свега
	glavari obitelji главари обитељи	svojad — својад	glavari obitelji главари обитељи	svojad — својад	glavari obitelji главари обитељи	svojad — својад	glavari obitelji главари обитељи	svojad — својад	glavari obitelji главари обитељи	svojad — својад	glavari obitelji главари обитељи	svojad — својад	glavari obitelji главари обитељи	svojad — својад			
Htoovlje, *s. opć.* — **Хотовље.**																	
Bojići — Бојићи	—	—	—	—	22	122	1	3	—	—	—	—	2	13	163	—	163
Daganj — Дагањ	—	—	—	—	9	34	—	—	—	—	—	—	—	—	43	—	43
Donja Bara — Доња Бара	—	—	—	—	—	—	—	—	—	—	—	—	—	—	—	—	—
Gornja Bara — Горња Бара	—	—	—	—	—	—	—	—	—	—	—	—	—	—	—	—	—
Hotovlje — Хотовље	4	15	—	—	29	132	2	13	—	—	—	—	2	12	209	—	209
Kutine — Кутине	1	14	—	—	16	55	2	—	—	—	—	—	—	—	88	—	88
Sočani — Сочани	—	—	—	—	11	65	1	2	—	—	1	6	1	—	87	—	87
Stirine — Стирине	—	—	—	—	—	—	—	—	—	—	—	—	—	—	—	—	—
Vrhovina — Врховина	—	—	—	—	18	106	—	—	—	—	—	—	—	—	124	—	124
Zelumići — Зелумићи	2	8	—	—	10	46	4	29	—	—	—	—	1	—	100	—	100
Jelašca, *s. opć.* — **Јелашца.**																	
Borija — Борија	4	16	1	8	19	77	31	157	—	—	4	11	9	—	337	—	337
Jazići — Јазићи	3	18	1	3	14	42	11	39	—	—	2	14	3	3	153	—	153
Jelašca — Јелашца	7	32	—	—	12	48	38	131	—	—	1	8	12	47	336	—	336
Kladovo Polje — Кладово Поље	—	—	—	—	—	—	—	—	—	—	—	—	—	—	—	—	—
Krbljine — Крбљине	—	—	—	—	—	—	—	—	—	—	—	—	—	—	—	—	—
Mosorovići — Мосоровићи	—	—	—	—	2	3	12	72	—	—	5	22	—	—	116	—	116
Šivolje — Шивоље	—	—	—	—	6	54	28	87	—	—	2	12	2	—	191	—	191
Vihovići — Виховићи	2	9	—	—	9	26	6	36	2	14	1	4	4	5	119	—	119
Kuta, *s. opć.* — **Кута.**																	
Božanovići — Божановићи	—	—	—	—	14	62	—	—	—	—	—	—	—	—	76	—	76
Bubanj — Бубањ	—	—	—	—	—	—	—	—	—	—	—	—	—	—	—	—	—
Bukvica — Буквица	—	—	1	5	11	44	1	5	—	—	—	—	4	19	90	—	90
Dolovi — Долови	—	—	—	—	—	—	—	—	—	—	—	—	—	—	—	—	—
Golubići — Голубићи	—	—	—	—	29	121	—	—	—	—	—	—	—	—	150	—	150
Gradina — Градина	—	—	—	—	16	55	—	—	—	—	—	—	1	—	72	—	72
Grajselići — Грајселићи	—	—	—	—	20	87	—	—	—	—	—	—	1	—	108	—	108
Kalinovik — Калиновик	1	2	3	13	9	39	10	63	—	—	—	—	1	—	141	167	308
Kuta — Кута	—	—	—	—	19	75	4	11	—	—	—	—	—	—	109	—	109
Lukavac — Лукавац	—	—	—	—	—	—	—	—	—	—	—	—	—	—	—	—	—
Mjehovina — Мјеховина	1	6	—	—	8	52	5	21	—	—	—	—	—	—	93	—	93
Nenkovci — Ненковци	—	—	—	—	—	—	—	—	—	—	—	—	—	—	—	—	—
Potklanac — Поткланац	—	—	—	—	—	—	—	—	—	—	—	—	—	—	—	—	—
Romani — Романи	—	—	—	—	14	78	6	32	—	—	—	—	2	—	132	—	132
Selište — Селиште	—	—	—	—	6	37	2	7	—	—	—	—	—	—	52	—	52
Vlaolje — Влаоље	—	—	—	—	56	251	24	103	1	5	—	—	—	—	440	1	441
Sijerča, *s. opć.* — **Сијерча.**																	
Sijerča — Сијерча	—	—	—	—	5	40	18	81	—	—	—	—	—	—	144	—	144
Ukupno kotarska ispostava Укупно котарска испостава	25	120	6	29	384	1751	206	892	4	19	16	77	45	99	3673	168	3841
Cijeli kotar Цијели котар	654	2221	72	239	4591	17123	1440	7696	172	662	196	981	522	803	37372	2558	39930

Kotar: Котар: Fojnica — Фојница.

Brestovsko, *s. opć.* — **Брестовско.**																	
Adrovci — Адровци	—	—	—	—	—	—	5	15	—	—	1	12	1	—	34	—	34
Brestovsko — Брестовско	4	19	—	—	25	102	34	153	14	100	15	81	4	1	552	8	560
Gomionica — Гомионица	1	10	1	—	63	219	19	96	29	157	10	54	8	7	674	33	707
Kržići — Кржићи	1	1	—	—	—	—	1	6	—	—	4	37	1	—	51	—	51
Svinjarevo — Свињарево	—	—	—	—	5	15	—	—	2	8	—	—	—	—	30	—	30

Kotar: Котар: Fojnica — Фојница.

Politička općina Mjesto Политичка опћина Мјесто	Zemljo-posjednici sa kmetovima Земљо-посједници са кметовима		Zemljo-posjednici bez kmetova Земљо-посједници без кметова		Slobodni seljaci Слободни сељаци		Kmetovi Кметови		Kmetovi ujedno slobodni seljaci — Кметови уједно слободни сељаци				Ino u poljodjelstvu zaposleno žiteljstvo Ино у пољодјелству запослено житељство		Ukupni broj žiteljstva, koje se bavi poljoprivredom — Укупни број житељства, које се бави пољопривредом	Ostalo civilno žiteljstvo Остало цивилно житељство	Svega — Свега
									pretežno slobodni seljaci претежно слободни сељаци		pretežno kmetovi претежно кметови						
	glavari obitelji главари обитељи	svojad — својад	glavari obitelji главари обитељи	svojad — својад	glavari obitelji главари обитељи	svojad — својад	glavari obitelji главари обитељи	svojad — својад	glavari obitelji главари обитељи	svojad — својад	glavari obitelji главари обитељи	svojad — својад	glavari obitelji главари обитељи	svojad — својад			
Bukovci, *s. opć.* — **Буковци.**																	
Bukovci — Буковци	1	7	—	—	24	144	2	9	2	10	—	—	9	22	230	—	230
Gusti Grab — Густи Граб	—	—	—	—	26	109	3	19	2	11	—	—	2	—	172	—	172
Krčevine — Крчевине	—	—	—	—	4	13	—	—	—	—	—	—	—	—	17	—	17
Mehurići — Мехурићи	—	—	—	—	28	97	—	—	—	—	—	—	1	—	126	—	126
Očenići — Оченићи	—	—	—	—	3	8	4	16	—	—	—	—	—	—	31	—	31
Polje — Поље	—	—	—	—	24	104	5	18	—	—	1	12	14	15	193	3	196
Prosje — Просје	—	—	—	—	10	29	—	—	—	—	—	—	5	—	44	—	44
Radenovići — Раденовићи	—	—	—	—	3	20	—	—	—	—	—	—	1	—	24	—	24
Busovača, *s. opć.* — **Бусовача.**																	
Bare — Баре	—	—	—	—	18	89	—	—	1	5	—	—	6	3	122	1	123
Buselje — Бусеље	—	—	—	—	32	152	3	18	—	—	—	—	6	—	211	7	218
Busovača — Бусовача	8	18	—	—	79	278	2	5	—	—	—	—	18	33	441	608	1049
Carica — Царица	—	—	—	—	12	52	5	32	—	—	—	—	4	—	105	5	110
Donja Rovna — Доња Ровна	1	8	—	—	25	100	3	23	—	—	—	—	3	—	163	—	163
Gornja Rovna — Горња Ровна	—	—	—	—	18	69	—	—	—	—	—	—	—	—	87	8	95
Granice — Границе	1	7	—	—	8	26	10	64	1	15	—	—	6	15	153	27	180
Jazvine — Јазвине	—	—	—	—	16	61	5	27	—	—	—	—	4	—	113	59	172
Kovačevac — Ковачевац	—	—	—	—	9	35	1	5	—	—	—	—	3	1	54	10	64
Krčevine — Крчевине	—	—	—	—	21	83	1	1	—	—	—	—	1	—	107	—	107
Kula — Кула	—	—	—	—	23	115	2	15	—	—	1	8	5	—	169	—	169
Kupres — Купрес	—	—	—	—	19	87	1	7	—	—	—	—	2	1	117	38	155
Rasno — Расно	—	—	—	—	10	51	11	72	—	—	1	17	2	—	164	9	173
Ravan — Раван	—	—	—	—	17	86	3	24	—	—	—	—	2	—	132	22	154
Skradno — Скрадно	1	7	—	—	19	112	1	3	5	15	—	—	5	7	175	—	175
Solakovići — Солаковићи	1	—	—	—	47	220	—	—	1	1	1	4	11	18	304	9	313
Fojnica, *gr. opć.* — **Фојница.**																	
Fojnica — Фојница	24	82	22	100	36	144	—	—	1	9	—	—	9	13	440	952	1392
Gvožgjani, *s. opć.* — **Гвожђани.**																	
Bakovići — Баковићи	—	—	—	—	22	119	—	—	—	—	—	—	—	—	141	27	168
Bistrica — Бистрица	1	—	—	—	33	107	—	—	—	—	—	—	3	1	145	25	170
Božići — Божићи	—	—	—	—	23	113	—	—	—	—	—	—	—	—	136	—	136
Gojevići — Гојевићи	—	—	—	—	25	86	1	7	5	23	2	7	1	—	157	—	157
Lužine — Лужине	—	—	—	—	10	69	1	3	1	7	1	4	1	—	97	6	103
Ponjušina — Поњушина	1	9	—	—	8	40	—	—	—	—	1	19	3	—	81	—	81
Lugovi, *s. opć.* — **Лугови.**																	
Bešići — Бешићи	—	—	—	—	—	—	3	10	—	—	—	—	2	—	15	—	15
Dobraljevo — Добраљево	—	—	—	—	16	90	1	7	—	—	—	—	—	—	114	—	114
Dolac — Долац	—	—	—	—	13	63	—	—	—	—	—	—	2	—	78	—	78
Hozanovići — Хозановићи	1	8	—	—	11	62	—	—	—	—	—	—	1	—	83	—	83
Krvavčići — Крвавчићи	—	—	—	—	11	35	—	—	1	1	—	—	1	—	49	—	49
Mihaljevići — Михаљевићи	—	—	—	—	8	36	—	—	—	—	—	—	—	—	44	—	44
Nezirovići — Незировићи	—	—	—	—	8	27	2	8	6	28	2	13	1	—	95	—	95
Podbare — Подбаре	—	—	—	—	14	58	1	—	—	—	—	—	2	6	81	—	81
Stubica — Стубица	—	—	—	—	10	39	—	—	1	5	—	—	—	—	55	1	56
Šudine — Шудине	—	—	—	—	13	71	2	7	—	—	—	—	4	4	101	—	101
Turići — Турићи	—	—	—	—	8	32	1	5	—	—	—	—	1	—	47	—	47
Zarače — Зараче	—	—	—	—	4	23	2	6	1	5	1	7	1	5	55	—	55
Milodraž, *s. opć.* — **Милодраж.**																	
Bilalovac — Билаловац	2	16	—	—	25	144	7	28	—	—	—	—	5	—	227	5	232
Datići — Датићи	—	—	—	—	9	33	7	27	—	—	—	—	1	—	77	—	77
Markovići — Марковићи	—	—	—	—	7	31	3	17	—	—	—	—	—	—	58	—	58
Maslinovići — Маслиновићи	—	—	—	—	7	28	7	21	—	—	—	—	—	—	63	—	63
Miroševići — Мирошевићи	—	—	—	—	19	84	12	46	1	6	3	23	1	—	195	6	201
Pobrgje — Побрђе	—	—	—	—	16	46	6	33	—	—	—	—	1	—	102	—	102
Radeljevići — Радељевићи	—	—	—	—	10	35	1	5	—	—	—	—	—	—	51	—	51

Politička općina Mjesto **Политичка опћина** Мјесто	Zemljoposjednici sa kmetovima Земљопосједници са кметовима		Zemljoposjednici bez kmetova Земљопосједници без кметова		Slobodni seljaci Слободни сељаци		Kmetovi Кметови		Kmetovi ujedno slobodni seljaci — Кметови уједно слободни сељаци				Ino u poljodjelstvu zaposleno žiteljstvo Ино у пољодјелству запослено житељство		Ukupni broj žiteljstva, koje se bavi poljoprivredom — Укупни број житељства, које се бави пољопривредом	Ostalo civilno žiteljstvo Остало цивилно житељство	**Svega — Свега**
									pretežno slobodni seljaci претежно слободни сељаци		pretežno kmetovi претежно кметови						
	glavari obitelji главари обитељи	svojad — својад	glavari obitelji главари обитељи	svojad — својад	glavari obitelji главари обитељи	svojad — својад	glavari obitelji главари обитељи	svojad — својад	glavari obitelji главари обитељи	svojad — својад	glavari obitelji главари обитељи	svojad — својад	glavari obitelji главари обитељи	svojad — својад			
Orahovo, *s. opć.* — **Орахово.**																	
Duke — Дуке	1	2	—	—	5	5	2	9	3	16	8	60	1	—	112	—	112
Jehovac — Јеховац	—	—	—	—	8	36	3	7	—	—	1	4	2	—	61	1	62
Krčevine — Крчевине	—	—	—	—	—	—	10	45	—	—	4	48	2	1	110	—	110
Mala Sotnica — Мала Сотница	—	—	—	—	8	45	2	4	4	35	—	—	—	—	98	—	98
Pobrgje — Побрђе	2	12	—	—	—	—	1	4	—	—	3	17	6	2	47	—	47
Rastovi — Растови	—	—	—	—	15	55	1	7	—	—	—	—	1	1	80	27	107
Velika Sotnica — Велика Сотница	1	3	—	—	8	43	3	16	2	19	4	18	1	—	118	—	118
Ostružnica, *s. opć.* — **Остружница.**																	
Citonja — Цитоња	—	—	—	—	15	83	1	9	—	—	—	—	—	—	108	—	108
Donje Selo — Доње Село	—	—	—	—	9	39	—	—	—	—	—	—	—	—	48	—	48
Grabovik — Грабовик	—	—	—	—	17	66	—	—	—	—	—	—	—	—	83	—	83
Mareniči — Маренићи	—	—	—	—	9	51	1	5	—	—	—	—	—	—	66	—	66
Nadbare — Надбаре	—	—	—	—	33	172	7	40	2	17	2	10	3	—	286	14	300
Voljevac — Вољевац	—	—	—	—	39	164	—	—	—	—	—	—	—	—	203	—	203
Palež, *s. opć.* — **Палеж.**																	
Brnjaci — Брњаци	1	8	—	—	2	8	2	5	—	—	—	—	3	14	43	8	51
Čalukovac — Чалуковац	—	—	—	—	—	—	6	45	1	7	4	25	2	—	90	—	90
Draževići — Дражевићи	1	—	—	—	4	12	26	116	—	—	1	5	—	—	165	3	168
Duhri — Духри	—	—	—	—	50	146	4	18	—	—	1	3	1	—	223	—	223
Palež — Палеж	2	4	—	—	48	200	16	64	7	38	6	43	4	1	433	2	435
Porotak — Поротак	—	—	—	—	5	26	11	55	—	—	3	10	2	4	116	5	121
Završje — Завршје	—	—	—	—	4	32	6	34	1	7	—	—	1	—	85	—	85
Podstinje, *s. opć.* — **Подстиње.**																	
Borina — Борина	—	—	—	—	8	30	26	113	—	—	6	38	4	8	233	55	288
Kiseljak — Кисељак	2	6	—	—	23	89	1	3	—	—	1	7	14	28	174	166	340
Pariževići — Парижевићи	—	—	—	—	4	7	6	42	2	17	7	39	—	—	124	—	124
Podstinje — Подстиње	—	—	—	—	32	152	6	25	5	21	15	111	2	6	375	1	376
Potkraj — Поткрај	1	1	—	—	3	15	9	44	—	—	2	12	5	5	97	6	103
Rotilj — Ротиљ	—	—	—	—	20	78	3	22	—	—	2	17	3	5	150	—	150
Pridola, *s. opć.* — **Придола.**																	
Dragačići — Драгачићи	—	—	—	—	8	40	—	—	—	—	—	—	—	—	48	—	48
Kozica — Козица	—	—	—	—	12	62	—	—	—	—	—	—	1	—	75	—	75
Paljike — Паљике	—	—	—	—	16	59	—	—	—	—	—	—	—	—	75	—	75
Podstina — Подстина	—	—	—	—	11	51	—	—	—	—	1	11	—	—	74	—	74
Rizvići — Ризвићи	—	—	—	—	15	65	—	—	—	—	—	—	—	—	80	—	80
Vladići — Владићи	—	—	—	—	5	20	—	—	—	—	—	—	1	—	26	—	26
Vukelići — Вукелићи	—	—	1	1	13	48	—	—	—	—	—	—	2	—	65	—	65
Živčići — Живчићи	—	—	—	—	18	109	—	—	—	—	—	—	1	—	128	—	128
Prokos, *s. opć.* — **Прокос.**																	
Barakovići — Бараковићи	—	—	—	—	5	19	—	—	—	—	—	—	—	—	24	—	24
Čemernica — Чемерница	—	—	—	—	12	69	—	—	—	—	—	—	1	—	82	—	82
Klisura — Клисура	—	—	—	—	5	28	—	—	—	—	—	—	—	—	33	—	33
Mrgjanići — Мрђанићи	—	—	—	—	19	98	—	—	—	—	—	—	1	—	118	5	123
Mujakovići — Мујаковићи	—	—	—	—	6	79	—	—	—	—	—	—	4	—	89	—	89
Obojak — Обојак	—	—	—	—	17	92	—	—	—	—	—	—	1	—	110	—	110
Ragale — Рагале	—	—	—	—	21	105	1	4	—	—	1	5	2	—	139	—	139
Turkovići — Турковићи	—	—	—	—	18	100	—	—	—	—	—	—	—	—	118	—	118
Rastovo, *s. opć.* — **Растово.**																	
Dahovo — Дахово	—	—	—	—	—	—	—	—	3	33	2	19	—	—	57	—	57
Has — Хас	—	—	—	—	32	173	—	—	—	—	—	—	6	—	211	—	211
Potkraj — Поткрај	—	—	—	—	—	—	1	4	—	—	3	35	3	—	46	—	46
Rat — Рат	—	—	1	6	22	77	2	9	—	—	—	—	1	—	118	5	123
Seona — Сеона	—	—	—	—	10	71	1	7	2	23	—	—	4	—	118	—	118
Šebešić — Шебешић	—	—	—	—	9	51	7	25	—	—	2	18	4	4	120	—	120

Kotar:
Котар: Fojnica — Фојница.

Politička općina Mjesto Политичка опћина Мјесто	Zemljoposjednici sa kmetovima — Земљопосједници са кметовима: glavari obitelji — главари обитељи	Zemljoposjednici sa kmetovima — Земљопосједници са кметовима: svojad — својад	Zemljoposjednici bez kmetova — Земљопосједници без кметова: glavari obitelji — главари обитељи	Zemljoposjednici bez kmetova — Земљопосједници без кметова: svojad — својад	Slobodni seljaci — Слободни сељаци: glavari obitelji — главари обитељи	Slobodni seljaci — Слободни сељаци: svojad — својад	Kmetovi — Кметови: glavari obitelji — главари обитељи	Kmetovi — Кметови: svojad — својад	Kmetovi ujedno slobodni seljaci — Кметови уједно слободни сељаци: pretežno slobodni seljaci — претежно слободни сељаци: glavari obitelji — главари обитељи	Kmetovi ujedno slobodni seljaci — Кметови уједно слободни сељаци: pretežno slobodni seljaci — претежно слободни сељаци: svojad — својад	Kmetovi ujedno slobodni seljaci — Кметови уједно слободни сељаци: pretežno kmetovi — претежно кметови: glavari obitelji — главари обитељи	Kmetovi ujedno slobodni seljaci — Кметови уједно слободни сељаци: pretežno kmetovi — претежно кметови: svojad — својад	Ino u poljodjelstvu zaposleno žiteljstvo — Ино у пољодјелству запослено житељство: glavari obitelji — главари обитељи	Ino u poljodjelstvu zaposleno žiteljstvo — Ино у пољодјелству запослено житељство: svojad — својад	Ukupni broj žiteljstva, koje se bavi poljoprivredom — Укупни број житељства, које се бави пољопривредом	Ostalo civilno žiteljstvo — Остало цивилно житељство	Svega — Свега
Šćitovo, *s. opć.* — **Шћитово.**																	
Dubrave — Дубраве	—	—	—	—	3	13	3	17	—	—	1	5	1	—	43	—	43
Ivankovići — Иванковићи	—	—	—	—	—	—	3	22	—	—	—	—	1	—	26	—	26
Kujišići — Кујишићи	—	—	—	—	11	29	—	—	—	—	—	—	—	—	40	—	40
Lug — Луг	1	—	—	—	2	12	8	32	—	—	—	—	—	—	55	—	55
Mrakovi — Мракови	3	6	—	—	5	23	9	47	—	—	—	—	1	—	94	—	94
Oglavak — Оглавак	5	20	1	3	6	31	2	18	—	—	1	7	2	—	96	—	96
Pločari — Плочари	—	—	—	—	32	102	—	—	—	—	—	—	—	—	134	1	135
Polje — Поље	—	—	—	—	24	91	2	10	—	—	3	17	1	—	148	—	148
Poreče — Порече	—	—	—	—	4	29	2	16	—	—	—	—	1	—	52	—	52
Rajetići — Рајетићи	—	—	—	—	5	29	3	18	—	—	1	8	—	—	64	—	64
Sitišće — Ситишће	—	—	—	—	6	29	—	—	—	—	—	—	—	—	35	—	35
Šćitovo — Шћитово	—	—	—	—	13	66	1	3	—	—	—	—	1	—	84	1	85
Tetima, *s. opć.* — **Тетима.**																	
Banja — Бања	—	—	—	—	10	40	5	34	—	—	1	4	2	7	103	4	107
Gradina — Градина	—	—	—	—	4	16	2	17	—	—	—	—	—	—	39	—	39
Lučice — Лучице	—	—	—	—	6	34	1	1	—	—	1	8	1	—	52	5	57
Selakovići — Селаковићи	—	—	—	—	6	21	2	13	—	—	2	11	—	—	55	—	55
Šavnik — Шавник	—	—	—	—	2	11	1	3	1	8	1	4	3	1	35	1	36
Tješilo, *s. opć.* — **Тјешило.**																	
Tješilo — Тјешило	—	—	—	—	36	118	—	—	—	—	—	—	1	3	158	9	167
Višnjica, *s. opć.* — **Вишњица.**																	
Do — До	—	—	—	—	—	—	3	11	—	—	—	—	—	—	14	—	14
Doci — Доци	1	3	2	12	30	99	5	21	3	14	6	30	1	—	227	—	227
Gaj — Гај	1	—	—	—	11	31	5	27	—	—	8	22	1	—	106	1	107
Hercezi — Херцези	—	—	—	—	13	50	8	35	1	9	3	11	—	—	130	—	130
Višnjica — Вишњица	—	—	—	—	56	154	11	40	10	67	4	6	—	—	348	7	355
Ukupno uži kotar Укупно ужи котар	70	257	28	122	1882	8089	419	2024	121	737	155	986	270	242	15402	2196	17598

Kotarska ispostava:
Котарска испостава: Kreševo — Крешево.

Kotar:
Котар: Fojnica — Фојница.

Bukovica, *s. opć.* — **Буковица.**																	
Botunja — Ботуња	1	4	—	—	15	52	1	5	1	6	—	—	2	2	89	—	89
Bukovica — Буковица	—	—	—	—	23	84	1	2	1	2	4	37	1	—	155	10	165
Donje Žežalovo — Доње Жежалово	—	—	—	—	5	43	4	22	—	—	—	—	—	—	74	—	74
Gornje Žežalovo — Горње Жежалово	—	—	—	—	13	75	7	35	—	—	1	5	2	—	138	—	138
Pirin — Пирин	—	—	—	—	2	24	—	—	3	26	2	20	—	—	77	4	81
Toplica — Топлица	—	—	—	—	9	46	1	4	2	15	—	—	1	—	78	—	78
Zabrgje — Забрђе	—	—	—	—	6	29	9	52	—	—	1	11	—	—	108	7	115
Crnići, *s. opć.* — **Црнићи.**																	
Bjelovići — Бјеловићи	2	18	—	—	35	133	6	33	7	29	3	23	7	7	303	1	304
Crnići — Црнићи	3	11	—	—	37	178	17	85	7	36	4	28	3	—	409	7	416
Crnički Kamenik — Црнички Каменик	—	—	—	—	5	48	—	—	—	—	—	—	—	—	53	—	53
Otigošće — Отигошће	1	11	—	—	11	98	2	13	4	31	2	13	2	—	188	—	188
Dusina, *s. opć.* — **Дусина.**																	
Deževice — Дежевице	—	—	—	—	43	160	—	—	—	—	—	—	3	—	206	4	210
Djedin Do — Дједин До	—	—	—	—	29	136	—	—	2	10	3	14	2	—	196	—	196
Dusina — Дусина	—	—	—	—	28	142	—	—	4	13	1	3	3	—	194	6	200

Kotar: Котар: Fojnica — Фојница.

Kotarska ispostava: Котарска испостава: Kreševo — Крешево.

Politička općina Mjesto Политичка општина Мјесто	Zemljoposjednici sa kmetovima Земљопосједници са кметовима		Zemljoposjednici bez kmetova Земљопосједници без кметова		Slobodni seljaci Слободни сељаци		Kmetovi Кметови		Kmetovi ujedno slobodni seljaci — Кметови уједно слободни сељаци				Ino u poljodjelstvu zaposleno žiteljstvo Ино у пољодјелству запослено житељство		Ukupni broj žiteljstva, koje se bavi poljoprivredom — Укупни број житељства, које се бави пољопривредом	Ostalo civilno žiteljstvo Остало цивилно житељство	Svega — Свега
									pretežno slobodni seljaci претежно слободни сељаци		pretežno kmetovi претежно кметови						
	glavari obitelji главари обитељи	svojad — својад	glavari obitelji главари обитељи	svojad — својад	glavari obitelji главари обитељи	svojad — својад	glavari obitelji главари обитељи	svojad — својад	glavari obitelji главари обитељи	svojad — својад	glavari obitelji главари обитељи	svojad — својад	glavari obitelji главари обитељи	svojad — својад			
Homolj, *s. opć.* — **Хомољ.**																	
Boljkovići — Бољковићи	—	—	—	—	2	12	7	35	—	—	2	20	—	—	78	1	79
Buzuci — Бузуци	—	—	—	—	7	36	—	—	4	19	2	8	3	2	81	—	81
Čubren — Чубрен	—	—	—	—	9	34	13	102	—	—	—	—	—	—	158	—	158
Homolj — Хомољ	—	—	—	—	1	4	7	42	1	14	—	—	1	—	70	2	72
Kovači — Ковачи	—	—	—	—	2	8	7	39	2	17	3	28	3	—	109	2	111
Ljetovik — Љетовик	—	—	—	—	23	118	1	7	4	19	1	4	1	—	178	—	178
Radanovići — Радановићи	1	9	—	—	8	32	2	8	6	22	—	—	1	—	89	1	90
Kreševo, *gr. opć.* — **Крешево.**																	
Kreševo — Крешево	18	51	17	87	30	113	—	—	-	—	—	—	5	6	327	710	1037
Kreševo, džemat, *s. opć.* — **Крешево, џемат.**																	
Kreševski Kamenik — Крешевски Каменик	—	—	—	—	9	35	10	53	3	14	—	—	1	-	125	8	133
Vranci — Вранци	—	—	2	7	12	51	2	20	—	—	—	—	1	—	95	129	224
Mratinići, *s. opć.* — **Мратинићи.**																	
Bukva — Буква	2	9	—	—	12	50	9	29	1	1	3	15	1	—	132	—	132
Gunjani — Гуњани	—	—	—	—	23	86	—	—	—	—	—	—	—	—	109	5	114
Mratinići — Мратинићи	—	—	—	—	27	96	17	92	4	22	13	98	3	7	379	19	398
Volujak — Волујак	—	—	—	—	7	22	12	47	—	—	3	14	2	—	107	4	111
Zvizd — Звизд	—	—	—	—	6	33	—	—	—	—	—	—	1	—	40	4	44
Muslimin, *s. opć.* — **Муслимин.**																	
Alagići — Алагићи	—	—	—	—	2	20	5	31	—	—	—	—	1	—	59	—	59
Crkvenjak — Црквењак	1	7	—	—	5	26	9	48	—	—	—	—	—	—	96	1	97
Kojsina — Којсина	—	—	—	—	16	50	4	41	2	16	3	13	2	—	147	21	168
Komari — Комари	—	—	—	—	2	10	2	6	—	—	—	—	—	—	20	—	20
Rakova Noga — Ракова Нога	—	—	—	—	9	34	11	76	2	14	2	11	1	—	160	—	160
Stojčići — Стојчићи	—	—	—	—	5	38	8	40	1	12	2	15	1	—	122	16	138
Vodovaje — Водоваје	—	—	—	—	1	3	7	30	—	—	—	—	—	—	41	—	41
Ukupno kotarska ispostava Укупно котарска испостава	29	120	19	94	479	2159	181	997	61	338	55	380	54	24	4990	962	5952
Cijeli kotar Цијели котар	99	377	47	216	2361	10248	600	3021	182	1075	210	1366	324	266	20392	3158	23550

Kotar: Котар: Rogatica — Рогатица.

Brda, *s. opć.* — **Брда.**																	
Brda — Брда	—	—	—	—	7	44	1	7	—	—	—	—	2	10	71	—	71
Gojčevići — Гојчевићи	—	—	—	—	8	36	2	8	—	—	—	—	—	—	54	—	54
Hrušanj — Хрушањ	—	—	—	—	8	32	—	—	—	—	—	—	1	1	42	1	43
Kusuci — Кусуци	—	—	—	—	1	10	11	57	—	—	—	—	—	—	79	—	79
Mrgudići — Мргудићи	—	—	—	—	6	32	—	—	—	—	—	—	—	—	38	—	38
Nahota — Нахота	—	—	—	—	14	58	—	—	—	—	—	—	—	—	72	—	72
Prosječeno — Просјечено	—	—	—	—	16	78	—	—	—	—	—	—	—	—	94	—	94
Radić — Радић	—	—	—	—	20	91	—	—	—	—	—	—	—	—	111	—	111
Surovi — Сурови	—	—	—	—	9	44	—		—	—	—	—	1	3	57	—	57
Ustiprača — Устипрача	1	5	1	4	12	42	—	—	—	—	—	—	4	1	70	102	172
Zemegresi — Земегреси	—	—	—	—	27	116	—	—	—	—	—	—	—	—	143	6	149
Donja Prača, *s. opć.* — **Доња Прача.**																	
Brdarići — Брдарићи	—	—	—	—	16	55	4	24	—	—	3	32	4	2	140	—	140
Brnjica — Брњица	—	—	—	—	5	26	11	60	1	5	—	—	3	13	124	—	124

Kotar: Котар: Rogatica — Рогатица.

Politička općina Mjesto Политичка опћина Мјесто	Zemljoposjednici sa kmetovima Земљопосједници са кметовима		Zemljoposjednici bez kmetova Земљопосједници без кметова		Slobodni seljaci Слободни сељаци		Kmetovi Кметови		Kmetovi ujedno slobodni seljaci — Кметови уједно слободни сељаци pretežno slobodni seljaci претежно слободни сељаци		Kmetovi ujedno slobodni seljaci — Кметови уједно слободни сељаци pretežno kmetovi претежно кметови		Ino u poljodjelstvu zaposleno žiteljstvo Ино у пољодјелству запослено житељство		Ukupni broj žiteljstva, koje se bavi poljoprivredom — Укупни број житељства, које се бави пољопривредом	Ostalo civilno žiteljstvo Остало цивилно житељство	Svega — Свега
	glavari obitelji — главари обитељи	svojad — својад	glavari obitelji — главари обитељи	svojad — својад	glavari obitelji — главари обитељи	svojad — својад	glavari obitelji — главари обитељи	svojad — својад	glavari obitelji — главари обитељи	svojad — својад	glavari obitelji — главари обитељи	svojad — својад	glavari obitelji — главари обитељи	svojad — својад			
Bronjići — Брoњићи	—	—	—	—	7	52	4	14	—	—	—	—	7	15	99	9	108
Bugj — Буђ	—	—	—	—	5	22	11	52	—	—	2	25	1	4	122	—	122
Čeljadinići — Чељадинићи	—	—	—	—	28	117	—	—	—	—	—	—	—	—	145	—	145
Čemernica — Чемерница	—	—	—	—	16	100	1	6	2	12	—	—	5	10	152	7	159
Datelji — Датељи	—	—	—	—	24	102	4	15	—	—	1	2	4	13	165	13	178
Donja Prača — Доња Прача	5	21	1	5	19	73	2	14	—	—	2	4	26	55	227	173	400
Donja Vinča — Доња Винча	3	14	—	—	12	48	1	3	1	5	3	8	7	21	126	10	136
Gornja Vinča — Горња Винча	—	—	—	—	11	57	5	26	—	—	—	—	2	10	111	—	111
Miošići — Миошићи	—	—	—	—	7	36	10	82	—	—	1	7	3	5	151	—	151
Modrik — Модрик	—	—	—	—	26	104	—	—	—	—	—	—	—	—	130	—	130
Podgrab — Подграб	—	—	1	—	20	67	12	76	1	7	4	18	11	16	233	57	290
Podloznik — Подлозник	—	—	—	—	10	41	4	40	—	—	3	21	5	9	133	—	133
Ponor — Понор	2	12	—	—	—	—	13	69	—	—	4	29	4	13	146	—	146
Radačići — Радачићи	6	22	—	—	2	4	—	—	—	—	—	—	2	2	38	—	38
Renovica — Реновица	—	—	—	—	22	115	3	19	—	—	—	—	5	17	181	16	197
Strane — Стране	—	—	—	—	27	120	—	—	—	—	—	—	1	3	151	1	152
Šajnovići — Шајновићи	—	—	—	—	9	64	12	55	1	2	—	—	8	25	176	7	183
Turkovići — Турковићи	—	—	—	—	15	83	—	—	—	—	—	—	2	4	104	1	105
Vinograd — Виноград	—	—	—	—	5	31	13	68	1	11	—	—	2	6	137	—	137
Dub, *s. opć.* — **Дуб.**																	
Ćurovići — Ћуровићи	—	—	—	—	3	16	—	—	—	—	1	9	5	13	47	—	47
Čadovina — Чадовина	—	—	—	—	5	33	—	—	—	—	—	—	2	4	44	—	44
Dub — Дуб	2	6	—	—	15	74	2	17	—	—	1	15	2	6	140	—	140
Kamen — Камен	—	—	—	—	—	—	6	40	—	—	1	4	—	—	51	—	51
Kopjevići — Копјевићи	2	10	1	8	30	147	2	8	—	—	—	—	1	5	214	—	214
Lubardići — Лубардићи	3	15	—	—	25	84	—	—	—	—	—	—	1	—	128	—	128
Miševine — Мишевине	—	—	—	—	2	9	5	32	1	4	1	6	—	—	60	—	60
Pljesko — Пљеско	—	—	—	—	—	—	8	49	—	—	—	—	2	2	61	—	61
Pokrivenik — Покривеник	—	—	—	—	19	94	—	—	—	—	—	—	1	—	114	—	114
Rajškovići — Рајшковићи	—	—	—	—	—	—	2	10	—	—	—	—	1	6	19	—	19
Solakovići — Солаковићи	—	—	—	—	6	26	2	7	—	—	1	4	2	10	58	—	58
Starčići — Старчићи	—	—	—	—	11	41	4	24	—	—	1	11	2	—	94	—	94
Šljedovići — Шљедовићи	1	4	—	—	11	62	—	—	—	—	—	—	4	18	100	140	240
Šljivno — Шљивно	—	—	—	—	12	76	1	4	—	—	—	—	3	10	106	—	106
Trnovo — Трново	2	11	—	—	14	63	3	10	—	—	3	21	7	16	150	—	150
Glasinac, *s. opć.* — **Гласинац.**																	
Baltići — Балтићи	1	7	—	—	9	56	17	73	3	19	2	10	1	1	199	10	209
Bandin Odžak [Bandino Brdo] — Бандин Оџак [Бандино Брдо]	2	45	—	—	7	51	1	7	—	—	—	—	1	—	114	—	114
Bjelosalići — Бјелосалићи	—	—	—	—	3	9	17	91	—	—	1	3	4	13	141	—	141
Čavarine — Чаварине	—	—	—	—	—	—	13	65	—	—	—	—	2	10	90	—	90
Čitluci — Читлуци	—	—	—	—	—	—	18	69	—	—	—	—	10	48	145	—	145
Gazivode — Газиводе	—	—	—	—	4	35	22	95	1	9	7	13	—	—	186	—	186
Gromile — Громиле	1	—	1	10	7	34	20	76	—	—	—	—	30	107	286	6	292
Gjedovci — Ђедовци	—	—	—	—	—	—	13	72	—	—	—	—	7	2	94	—	94
Kazimerići — Казимерићи	—	—	—	—	—	—	5	27	—	—	—	—	—	—	32	—	32
Kula — Кула	—	—	—	—	2	9	44	221	—	—	—	—	3	—	279	—	279
Mrvići — Мрвићи	—	—	—	—	8	45	15	53	2	12	—	—	1	5	141	—	141
Nepravdići — Неправдићи	—	—	—	—	18	55	6	41	4	24	—	—	1	—	149	—	149
Novoseoci — Новосеоци	1	2	—	—	23	112	—	—	—	—	—	—	2	—	140	—	140
Ozerkovići — Озерковићи	—	—	—	—	—	—	9	54	—	—	—	—	4	2	69	—	69
Parìževići — Парижевићи	2	5	—	—	14	57	7	33	1	22	1	22	1	—	165	—	165
Pavičići — Павичићи	2	18	1	—	—	—	4	22	—	—	1	12	3	2	65	—	65
Pediše — Педише	12	42	—	—	6	14	15	84	—	—	1	10	4	14	202	—	202
Potpećine — Потпећине	—	—	—	—	—	—	6	52	—	—	—	—	—	—	58	—	58
Primčići — Примчићи	2	9	—	—	6	28	12	86	—	—	2	10	1	3	159	1	160
Sajice — Сајице	—	—	—	—	—	—	19	153	—	—	—	—	2	6	180	—	180
Smrtići — Смртићи	1	10	—	—	6	57	11	65	—	—	—	—	3	10	163	—	163
Sokolac — Соколац	—	—	—	—	6	33	2	6	—	—	—	—	4	13	64	97	161
Šenkovići — Шенковићи	—	—	—	—	13	78	9	27	2	19	1	7	4	3	163	1	164
Vrbarje — Врбарје	6	29	—	—	—	—	2	17	—	—	—	—	4	—	58	—	58
Godomilje, *s. opć.* — **Годомиље.**																	
Arnautovići — Арнаутовићи	4	27	—	—	3	18	2	4	1	6	—	—	4	14	83	5	88
Babljak — Бабљак	7	44	—	—	14	65	8	35	4	19	1	1	4	5	207	1	208

Politička općina Mjesto Политичка општина Мјесто	Zemljoposjednici sa kmetovima — Земљопосједници са кметовима		Zemljoposjednici bez kmetova — Земљопосједници без кметова		Slobodni seljaci — Слободни сељаци		Kmetovi — Кметови		Kmetovi ujedno slobodni seljaci — Кметови уједно слободни сељаци				Ino u poljodjelstvu zaposleno žiteljstvo — Ино у пољодјелству запослено житељство		Ukupni broj žiteljstva, koje se bavi poljoprivredom — Укупни број житељства, које се бави пољопривредом	Ostalo civilno žiteljstvo — Остало цивилно житељство	Svega — Свега
									pretežno slobodni seljaci — претежно слободни сељаци		pretežno kmetovi — претежно кметови						
	glavari obitelji — главари обитељи	svojad — својад	glavari obitelji — главари обитељи	svojad — својад	glavari obitelji — главари обитељи	svojad — својад	glavari obitelji — главари обитељи	svojad — својад	glavari obitelji — главари обитељи	svojad — својад	glavari obitelji — главари обитељи	svojad — својад	glavari obitelji — главари обитељи	svojad — својад			
Beheći — Бехећи	—	—	—	—	3	16	3	20	6	37	—	—	2	5	92	—	92
Donje Godomilje — Доње Годомиље	9	38	—	—	13	65	2	9	1	8	1	7	1	1	155	—	155
Donje Osovo — Доње Осово	6	26	—	—	10	41	8	47	—	—	6	32	—	—	176	1	177
Dumanjići — Думањићи	2	22	—	—	29	151	5	38	6	38	—	—	—	—	291	—	291
Gornje Godomilje — Горње Годомиље	2	7	—	—	14	61	7	31	2	12	1	5	1	—	143	—	143
Jasenice — Јасенице	6	32	—	—	4	30	4	28	—	—	—	—	—	—	104	—	104
Kusturice — Кустурице	—	—	—	—	4	23	3	18	2	6	—	—	—	—	56	—	56
Mrkonjići — Мркоњићи	1	12	—	—	2	8	3	10	—	—	1	9	1	3	50	8	58
Oškoplje — Ошкопље	1	7	—	—	25	127	1	10	5	29	1	8	5	18	237	1	238
Ragjevići — Рађевићи	1	4	—	—	11	38	6	50	2	9	—	—	3	5	129	—	129
Sjeversko — Сјеверско	3	17	—	—	6	39	16	98	3	17	—	—	9	21	229	9	238
Šetići — Шетићи	14	73	1	13	23	112	6	52	—	—	1	4	3	11	313	7	320
Zabrežje — Забрежје	—	—	—	—	—	—	2	4	1	9	—	—	—	—	16	3	19
Gornja Prača, *s. opć.* — **Горња Прача.**																	
Gazivode — Газиводе	—	—	—	—	—	—	3	22	—	—	—	—	—	—	25	—	25
Grabovica — Грабовица	—	—	—	—	5	14	3	10	4	29	—	—	18	32	115	21	136
Guta — Гута	—	—	—	—	5	38	5	65	—	—	—	—	2	8	123	—	123
Kamenica — Каменица	—	—	—	—	13	78	—	—	—	—	—	—	4	—	95	—	95
Nehorići — Нехорићи	—	—	—	—	—	—	7	45	—	—	—	—	8	20	80	6	86
Sajice — Сајице	1	8	—	—	—	—	10	90	2	28	—	—	4	10	153	2	155
Sjetlina — Сјетлина	—	—	—	—	—	—	6	35	1	21	—	—	8	11	82	1	83
Vihari — Вихари	—	—	—	—	1	3	4	53	1	17	2	22	5	1	109	—	109
Vrateljevići — Вратељевићи	—	—	—	—	—	—	3	35	—	—	2	16	—	—	56	—	56
Vrhprača — Врхпрача	2	7	—	—	1	4	2	12	—	—	—	—	4	8	40	—	40
Košutica, *s. opć.* — **Кошутица.**																	
Borovac — Боровац	—	—	—	—	—	—	3	41	—	—	—	—	—	—	44	—	44
Brajakovići — Брајаковићи		—	—	—	3	13	17	125	—	—	—	—	4	15	177	—	177
Donji Odžak — Доњи Оџак	4	18	—	—	1	5	13	92	—	—	5	73	—	—	211	—	211
Košutica — Кошутица	1	9	2	16	32	177	1	9	1	7	2	19	2	11	289	5	294
Kusače — Кусаче	—	—	—	—	1	9	13	90	—	—	1	6	4	21	145	—	145
Kuti — Кути	—	—	—	—	32	180	—	—	—	—	—	—	2	11	225	—	225
Laze — Лазе	—	—	—	—	2	8	6	44	1	13	—	—	1	—	75	—	75
Margetići — Маргетићи	—	—	—	—	—	—	19	145	—	—	—	—	2	7	173	9	182
Preljubovići — Прељубовићи	3	25	—	—	18	87	4	21	—	—	—	—	2	5	165	—	165
Sijerci — Сијерци	—	—	—	—	1	4	19	89	—	—	1	12	3	31	160	—	160
Sokolac — Соколац	—	—	—	—	—	—	—	—	3	34	—	—	4	15	56	63	119
Vidrići — Видрићи	1	4	—	—	14	90	15	98	—	—	1	13	3	4	243	4	247
Megjegja, *s. opć.* — **Мeђeђа.**																	
Bogdašići — Богдашићи	—	—	—	—	28	126	—	—	—	—	—	—	—	—	154	—	154
Bursići — Бурсићи	—	—	—	—	3	19	7	52	—	—	—	—	1	—	82	—	82
Crijep — Цријеп	—	—	—	—	35	130	—	—	—	—	—	—	—	—	165	—	165
Džankići — Џанкићи	—	—	—	—	17	88	1	15	1	5	—	—	11	—	138	—	138
Džipe — Џипе	—	—	—	—	28	141	—	—	—	—	—	—	1	—	170	—	170
Hadrovići — Хадровићи	1	4	—	—	4	27	5	36	—	—	—	—	2	3	82	—	82
Megjegja — Мeђeђа	1	13	—	—	72	305	—	—	—	—	—	—	6	—	397	55	452
Osječani, *s. opć.* — **Осјечани.**																	
Bulozi — Булози	1	8	—	—	6	41	7	41	—	—	—	—	2	5	111	—	111
Ilino — Илино	—	—	—	—	7	45	9	65	—	—	—	—	1	3	130	—	130
Izgumanje — Изгумање	—	—	—	—	—	—	5	26	—	—	—	—	1	4	36	—	36
Mesići — Месићи	—	—	—	—	1	6	7	49	—	—	—	—	2	—	65	44	109
Osječani — Осјечани	—	—	—	—	23	96	2	13	—	—	—	—	1	—	135	—	135
Otričevo — Отричево	—	—	—	—	19	55	—	—	—	—	—	—	3	8	85	4	89
Sudići — Судићи	—	—	—	—	5	22	5	41	1	9	—	—	—	—	83	5	88
Vražalice — Вражалице	1	5	—	—	11	61	11	95	—	—	—	—	2	2	188	—	188
Podžeplje, *s. opć.* — **Поджепље.**																	
Brložnik — Брложник	—	—	—	—	6	33	1	3	—	—	—	—	3	—	46	—	46
Gogjenje — Гођење	—	—	—	—	36	149	—	—	—	—	1	8	—	—	194	—	194
Krivače — Криваче	—	—	—	—	17	92	—	—	—	—	—	—	1	—	110	—	110

Kotar: Котар: Rogatica — Рогатица.

Politička općina Mjesto Политичка опћина Мјесто	Zemljoposjednici sa kmetovima Земљопосједници са кметовима		Zemljoposjednici bez kmetova Земљопосједници без кметова		Slobodni seljaci Слободни сељаци		Kmetovi Кметови		Kmetovi ujedno slobodni seljaci — Кметови уједно слободни сељаци				Ino u poljodjelstvu zaposleno žiteljstvo Ино у пољодјелству запослено житељство		Ukupni broj žiteljstva, koje se bavi poljoprivredom — Укупни број житељства, које се бави пољопривредом	Ostalo civilno žiteljstvo Остало цивилно житељство	Svega — Свега
									pretežno slobodni seljaci претежно слободни сељаци		pretežno kmetovi претежно кметови						
	glavari obitelji главари обитељи	svojad — својад	glavari obitelji главари обитељи	svojad — својад	glavari obitelji главари обитељи	svojad — својад	glavari obitelji главари обитељи	svojad — својад	glavari obitelji главари обитељи	svojad — својад	glavari obitelji главари обитељи	svojad — својад	glavari obitelji главари обитељи	svojad — својад			
Plane — Плане	—	—	—	—	15	70	7	49	—	—	1	13	3	13	171	3	174
Podžeplje — Поджепље	—	—	—	—	23	136	—	—	—	—	2	10	1	4	176	185	361
Stoborani — Стоборани	—	—	—	—	15	81	—	—	—	—	—	—	1	2	99	5	104
Rogatica, *gr. opć.* — **Рогатица.**																	
Rogatica — Рогатица	232	335	261	620	5	30	29	135	—	—	—	—	126	291	2064	1314	3378
Rogatičke tetime — Рогатичке тетиме.[1]																	
Bjelogorci — Бјелогорци	—	—	—	—	16	77	—	—	—	—	—	—	7	27	127	—	127
Borač — Борач	—	—	—	—	—	—	5	32	—	—	—	—	2	13	52	—	52
Brčigovo — Брчигово	—	—	—	—	44	173	2	8	—	—	—	—	7	18	252	—	252
Čemanovići — Ћемановићи	—	—	—	—	2	18	4	30	2	12	—	—	2	7	77	—	77
Čubrići — Чубрићи	—	—	—	—	4	23	1	4	—	—	—	—	—	—	32	—	32
Dobromerovići — Добромеровићи	—	—	—	—	10	38	3	16	2	9	3	20	—	—	101	—	101
Dobroučići — Доброучићи	1	5	—	—	3	27	7	52	—	—	1	7	6	17	126	—	126
Drobnići — Дробнићи	—	—	—	—	—	—	13	83	—	—	—	—	5	14	115	—	115
Duljevac — Дуљевац	—	—	—	—	—	—	3	11	—	—	—		2	5	21	—	21
Ferizovići — Феризовићи	—	—	—	—	3	12	9	48	1	6	1	8	4	14	106	—	106
Gučevo — Гучево	—	—	—	—	—	—	13	111	2	31	—	—	4	10	171	—	171
Guždelji — Гуждељи	—	—	—	—	—	—	12	54	—	—	4	41	2	16	129	1	130
Karačići — Карачићи	—	—	—	—	20	89	1	7	—	—	—	—	2	—	119	—	119
Kosovo — Косово	—	—	—	—	1	10	3	23	—	—	—	—	1	5	43	—	43
Kovanj — Ковањ	5	13	—	—	26	109	3	28	—	—	1	7	13	30	235	9	244
Kozići — Козићи	—	—	—	—	5	14	4	22	—	—	—	—	2	6	53	—	53
Kujundžijevići — Кујунџијевићи	—	—	—	—	2	16	12	73	—	—	—	—	1	6	110	8	118
Kukavice — Кукавице	—	—	—	—	26	121	15	73	—	—	—	—	4	19	258	11	269
Lagjevine — Лађевине	—	—	—	—	2	12	9	44	—	—	—	—	2	9	78	—	78
Lepenica — Лепеница	—	—	—	—	12	40	5	44	—	—	—	—	3	—	104	—	104
Pašić-kula — Пашић-кула	—	—	—	—	11	44	2	7	—	—	—	—	5	22	91	—	91
Pavičina Kula — Павичина Кула	—	—	—	—	3	18	7	38	—	—	—	—	5	12	83	—	83
Plješevica — Пљешевица	—	—	—	—	3	9	8	47	1	8	3	19	1	5	104	—	104
Seljani — Сељани	—	—	—	—	3	16	11	68	1	8	4	27	19	91	248	19	267
Strmac — Стрмац	—	—	—	—	8	40	7	40	2	8	6	34	3	5	153	—	153
Šenakrina — Шенакрина	—	—	—	—	8	46	4	16	—	—	—	—	5	22	101	—	101
Varošište — Варошиште	—	—	—	—	8	34	10	74	—	—	—	—	1	6	133	4	137
Vragolovi — Враголови	—	—	—	—	26	151	11	49	—	—	—	—	9	34	280	8	288
Vratisalići — Вратисалићи	—	—	—	—	2	8	12	76	—	—	—	—	2	3	103	—	103
Zagorice — Загорице	—	—	—	—	3	20	3	22	—	—	4	42	3	12	109	—	109
Zilićina — Зиличина	—	—	—	—	—	—	2	13	—	—	1	6	2	8	32	—	32
Živaljevina — Живаљевина	—	—	—	—	1	6	4	22	—	—	—	—	2	8	43	1	44
Sočice, *s. opć.* — **Сочице.**																	
Brezje — Брезје	3	24	—	—	9	33	2	11	—	—	—	—	1	—	83	—	83
Budaci — Будаци	—	—	—	—	9	23	6	54	—	—	—	—	3	6	101	—	101
Burati — Бурати	1	8	—	—	12	61	10	53	—	—	—	—	1	6	152	—	152
Dobrače — Добраче	—	—	—	—	19	102	—	—	—	—	—	—	—	—	121	—	121
Draguljevići — Драгуљевићи	—	—	—	—	3	16	2	10	—	—	—	—	—	—	31	—	31
Gazije — Газије	—	—	—	—	13	77	2	6	—	—	—	—	—	—	98	—	98
Golubovići — Голубовићи	—	—	—	—	12	62	—	—	—	—	—	—	1	3	78	—	78
Grivci — Гривци	—	—	—	—	7	36	7	62	—	—	1	17	—	—	130	—	130
Jarovići — Јаровићи	—	—	—	—	5	36	10	55	—	—	—	—	5	20	131	—	131
Kovačica — Ковачица	—	—	—	—	8	22	—	—	—	—	—	—	—	—	30	—	30
Kramer-selo — Крамер-село	—	—	1	1	23	120	—	—	—	—	—	—	5	13	163	—	163
Mahala — Махала	—	—	—	—	11	78	—	—	—	—	—	—	2	6	97	—	97
Maravići — Маравићи	—	—	—	—	1	7	12	91	—	—	—	—	2	9	122	—	122
Obrtići — Обртићи	—	—	—	—	—	—	12	82	—	—	—	—	—	—	94	—	94
Planje — Плање	—	—	—	—	6	24	8	38	2	19	—	—	—	—	97	—	97
Rudine — Рудине	—	—	—	—	1	3	4	17	—	—	—	—	—	—	25	—	25
Rusenovići — Русеновићи	—	—	—	—	2	11	5	22	1	16	—	—	3	10	70	—	70
Sočice — Сочице	—	—	—	—	18	86	1	5	—	—	—	—	1	4	115	7	122
Vrhlazje — Врхлазје	—	—	—	—	11	68	3	16	—	—	—	—	1	6	105	—	105
Zagajevi — Загајеви	—	—	—	—	5	24	7	31	—	—	—	—	1	3	71	2	73
Sokolovići, *s. opć.* — **Соколовићи.**																	
Barnik — Барник	—	—	—	—	8	77	8	43	—	—	1	13	1	5	156	—	156
Berek — Берек	—	—	—	—	1	15	12	64	—	—	—	—	1	6	99	—	99

---

[1] Administrativna pripadnost ovih mjesta na dan popisa nije još bila uregjena, a poslije popisa ustrojene su od njih 4 nove seoske općine i to: Gučevo, Seljani, Surovi, Vratisalići. — Административна припадност ових мјеста на дан пописа није још била уређена, а послије пописа устројене су од њих 4 нове сеоске опћине и то: Гучево, Сељани, Сурови, Вратисалићи.

Politička općina Mjesto Политичка опћина Мјесто	Zemljoposjednici sa kmetovima Земљопосједници са кметовима		Zemljoposjednici bez kmetova Земљопосједници без кметова		Slobodni seljaci Слободни сељаци		Kmetovi Кметови		Kmetovi ujedno slobodni seljaci — Кметови уједно слободни сељаци				Ino u poljodjelstvu zaposleno žiteljstvo Ино у пољодјелству запослено житељство		Ukupni broj žiteljstva, koje se bavi poljoprivredom — Укупни број житељства, које се бави пољопривредом	Ostalo civilno žiteljstvo Остало цивилно житељство	Svega — Свега
									pretežno slobodni seljaci претежно слободни сељаци		pretežno kmetovi претежно кметови						
	glavari obitelji главари обитељи	svojad — својад	glavari obitelji главари обитељи	svojad — својад	glavari obitelji главари обитељи	svojad — својад	glavari obitelji главари обитељи	svojad — својад	glavari obitelji главари обитељи	svojad — својад	glavari obitelji главари обитељи	svojad — својад	glavari obitelji главари обитељи	svojad — својад			
Borovsko — Боровско	—	—	—	—	17	85	3	21	—	—	—	—	1	—	127	—	127
Dobrašina — Добрашина	1	14		—	16	111	5	33	—	—	—	—	—	—	180	—	180
Džimrije — Џимрије	1	12	—	—	17	87	6	41	2	7	2	24	5	14	218	1	219
Džindići — Џинднћи	—	—	—	—	11	70	4	41	—	—	—	—	—	—	126	—	126
Grbići — Грбићи	—	—	—	—	6	27	8	38	—	—	—	—	—	—	79	—	79
Grlac — Грлац	1	6	—	—	3	9	8	50	—	—	—	—	1	4	82	—	82
Kalimanići — Калиманићи	2	6	—	—	36	185	19	117	—	—	2	13	6	22	408	1	409
Kozadre — Козадре	—	—	—	—	13	76	—	—	—	—	—	—	—	—	89	—	89
Mandre — Мандре	—	—	—	—	—	—	22	108	—	—	1	18	—	—	149	—	149
Mičivode — Мичиводе	—	—	—	—	20	107	9	36	1	4	—	—	3	1	181	—	181
Miljeci — Миљеци		—		—	7	48	26	158	—	—	—	—	1	4	244	—	244
Mrkalje — Мркаље	1	8	—	—	3	15	13	67	—	—	—	—	2	9	118	—	118
Pločnik — Плочник	4	17		—	4	9	7	23	—	—	—	—	1	4	69	2	71
Pobraci — Побраци	5	25	—	—	3	15	16	97	—	—	—	—	5	—	166	—	166
Rakitnica — Ракитница	12	35	—	—	24	152	4	19	2	17	—	—	—	—	265	—	265
Sokolovići — Соколовићи	5	23	1	4	3	20	14	77	—	—	—	—	3	6	156	2	158
Točionik — Точионик	1	7		—	25	133	9	55	1	10	—	—	—	—	241	—	241
Vjetrenik — Вјетреник	3	18	—	—	9	56	7	26	11	76	—	—	5	—	211	—	211
Vraneši — Вранеши	1	20	—	—	4	24	20	155	—	—	—	—	—	—	224	—	224
Zakomo — Закомо	1	6	4	21	10	45	23	99	1	4	1	5	2	3	225	—	225
Žljebovi — Жљебови	—	—	1	12	6	26	20	143	—	—	—	—	11	8	227	14	241
Žepa, *s. opć.* — **Жепа.**																	
Borovac — Боровац	1	9	—	—	24	105	—	—	—	—	—	—	2	—	141	—	141
Čavčići — Чавчићи	—	—	—	—	28	178	—	—	—	—	—	—	4	—	210	—	210
Krnići — Крнићи	—	—	—	—	4	23	—	—	2	15	—	—	—	—	44	—	44
Laze — Лазе	1	15	—	—	12	63	1	3	—	—	—	—	—	—	95	—	95
Ljubomišlje — Љубомишље	—	—		—	16	86	—	—	—	—	—	—	—	—	102	—	102
Mandre — Мандре	—	—	—	—	6	42	6	37	—	—	—	—	1	5	97	—	97
Mislovo — Мислово	—	—	—	—	2	17	3	33	2	14	3	30	—	—	104	—	104
Pripećak — Припећак	—	—	—	—	22	114	—	—	—	—	—	—	1	—	137	—	137
Purtići — Пуртићи	—	—	—	—	11	68	3	23	—	—	—	—	—	—	105	—	105
Ribioci — Рибиоци	—	—	—	—	14	54	—	—	—	—	—	—	—	—	68	—	68
Slap — Слап	—	—		—	16	61	—	—	—	—	—	—	—	—	77	—	77
Stop — Стоп	—	—	—	—	19	99	—	—	—	—	—	—	1	—	119	—	119
Vratar — Вратар	—	—		—	36	173	1	4	—	—	—	—	—	—	214		214
Vrelo — Врело	—		—	—	15	68	—	—	—	—	—	—	—	—	83	—	83
Žepa — Жепа	—	—	—	—	41	223	1	5	—	—	—	—	—	—	270	4	274
Živaljevići, *s. opć.* — **Живаљевићи.**																	
Blažujevići — Блажујевићи	1	10	—	—	10	79	12	75	—	—	1	4	2	8	202	5	207
Brankovići — Бранковићи	1	19	—	—	21	102	5	26	1	5	—		11	42	233	2	235
Gornje Osovo — Горње Осово	1	3	—	—	46	184	16	106	4	33	—	—	7	25	425	—	425
Krvojevići — Крвојевићи	—		—	—	14	89	7	39	3	21	2	28	7	7	217	2	219
Medna Luka — Медна Лука	—	—	—	—	18	76	—	—	—	—	—	—	3	3	100	1	101
Obadi — Обади	—	—	—	—	5	48	14	81	—	—	2	7	5	13	175	3	178
Oprašići — Опрашићи	—	—	—	—	15	88	13	53	—	—	1	7	3	5	185	4	189
Pešurići — Пешурићи	2	23		—	13	77	2	8	—	—	—	—	3	5	133	5	138
Semeć — Семећ	—		—	—	2	7	9	61	1	6	1	6	11	9	113	147	260
Stara Gora — Стара Гора	3	19	—	—	25	117	22	119	—	—	3	29	3	5	345	2	347
Stari Brod — Стари Брод	—	—	—	—	—	—	18	96	—	—	—	—	1	—	115	2	117
Šatorovići — Шатоlовићи	—	—	—	—	52	251	2	10	—	—	1	1	5	31	353	2	355
Štavanj — Штавањ	—	—	—	—	1	8	11	84	—	—	—	—	1	4	109	3	112
Živaljevići — Живаљевићи	1	7	2	19	26	119	4	21	1	12	—	—	2	—	214	—	214
Cijeli kotar Цијели котар	420	1384	279	733	2552	12626	1480	8763	115	845	128	974	789	1993	33081	2691	35772

Kotar: Котар: Sarajevo — Сарајево.

Politička općina Mjesto Политичка опћина Мјесто	Zemljoposjednici sa kmetovima Земљопосједници са кметовима		Zemljoposjednici bez kmetova Земљопосједници без кметова		Slobodni seljaci Слободни сељаци		Kmetovi Кметови		Kmetovi ujedno slobodni seljaci — Кметови уједно слободни сељаци				Ino u poljodjelstvu zaposleno žiteljstvo Ино у пољодјелству запослено житељство		Ukupni broj žiteljstva, koje se bavi poljoprivredom — Укупни број житељства, које се бави пољопривредом	Ostalo civilno žiteljstvo Остало цивилно житељство	Svega — Свега
									pretežno slobodni seljaci претежно слободни сељаци		pretežno kmetovi претежно кметови						
	glavari obitelji главари обитељи	svojad — својад	glavari obitelji главари обитељи	svojad — својад	glavari obitelji главари обитељи	svojad — својад	glavari obitelji главари обитељи	svojad — својад	glavari obitelji главари обитељи	svojad — својад	glavari obitelji главари обитељи	svojad — својад	glavari obitelji главари обитељи	svojad — својад			
Crnotina, *s. opć.* — **Црнотина.**																	
Ahatovići — Ахатовићи	—	—	—	—	14	62	6	45	—	—	3	16	1	—	147	—	147
Bojnik — Бојник	—	—	1	2	3	44	5	34	1	4	—	—	1	—	95	—	95
Dobroševići — Доброшевићи	—	—	—	—	1	6	13	74	1	17	1	11	3	—	127	1	128
Donja Bioča — Доња Биоча	—	—	—	—	2	9	11	56	1	4	1	7	1	—	92	1	93
Dvor — Двор	—	—	—	—	6	22	5	39	—	—	1	9	2	—	84	10	94
Glavica — Главица	—	—	—	—	2	9	4	30	—	—	—	—	—	—	45	—	45
Gornja Bioča — Горња Биоча	—	—	—	—	20	90	26	107	1	6	5	23	2	4	284	—	284
Karačići — Карачићи	—	—	—	—	2	8	4	24	—	—	2	24	—	—	64	—	64
Mihajlovići — Михајловићи	—	—	—	—	7	31	11	55	—	—	1	13	3	9	130	—	130
Reljevo — Рељево	—	—	1	—	2	4	8	41	—	—	1	5	3	3	68	54	122
Riječica — Рјечица	—	—	—	—	15	82	8	42	1	8	2	7	—	—	165	—	165
Smiljevići — Смиљевићи	—	—	—	—	8	39	9	60	—	—	4	32	2	11	165	—	165
Strane — Стране	—	—	—	—	1	6	12	93	4	23	—	—	—	—	139	4	143
Čifluk-Crna Rijeka, *s. opć.* — **Чифлук-Црна Ријека.**																	
Hadžići — Хаџићи	—	—	—	—	32	210	24	138	5	57	2	41	6	8	523	26	549
Ivančići — Иванчићи	—	—	—	—	39	190	2	11	2	11	—	—	3	10	268	106	374
Kamenica — Каменица	1	3	—	—	48	314	1	8	—	—	—	—	—	—	375	—	375
Dolac, *s. opć.* — **Долац.**																	
Dolac — Долац	12	16	—	—	37	119	56	360	—	—	3	22	59	96	780	1055	1835
Miljevići — Миљевићи	—	—	—	—	12	38	20	89	5	29	—	—	13	31	237	27	264
Pofalići — Пофалићи	2	4	—	—	19	66	3	14	—	—	—	—	4	12	124	65	189
Donja Vogošća, *s. opć.* — **Доња Вогошћа.**																	
Gora — Гора	—	—	—	—	37	122	30	162	10	55	5	12	13	46	492	3	495
Jošanica — Јошаница	2	12	—	—	23	67	71	455	18	73	12	47	25	67	872	81	953
Luka — Лука	—	—	—	—	34	127	11	60	1	6	11	56	5	—	311	62	373
Malešići — Малешићи	—	—	—	—	17	57	44	262	2	5	5	26	73	228	719	56	775
Donji Butmir, *s. opć.* — **Доњи Бутмир.**																	
Blažuj — Блажуј	—	—	—	—	10	46	9	35	1	4	1	4	11	16	137	57	194
Briješće — Бријешће	—	—	—	—	15	76	19	116	—	—	—	—	8	8	242	31	273
Doglodi — Доглоди	—	—	—	—	—	—	36	324	—	—	2	17	12	5	396	19	415
Donji Stup — Доњи Ступ	—	—	—	—	—	—	—	—	—	—	—	—	—	—	—	8	8
Osijek — Осијек	—	—	—	—	4	38	26	258	—	—	1	27	8	14	376	8	384
Otes — Отес	—	—	—	—	1	5	31	226	—	—	—	—	2	3	268	8	276
Vrelo Bosne — Врело Босне	—	—	—	—	6	29	13	95	—	—	—	—	8	29	180	51	231
Drozgometva, *s. opć.* — **Дрозгометва.**																	
Drozgometva — Дрозгометва	—	—	—	—	31	168	10	55	4	27	4	33	—	—	332	1	333
Grivići — Гривићи	—	—	—	—	70	404	4	31	9	38	6	43	1	—	606	24	630
Mokrine — Мокрине	—	—	—	—	17	70	7	28	1	6	—	—	1	1	131	—	131
Gornja Vogošća, *s. opć.* — **Горња Вогошћа.**																	
Tihovići — Тиховићи	—	—	—	—	27	99	4	42	—	—	—	—	3	5	180	—	180
Ugorsko — Угорско	—	—	—	—	24	65	8	50	5	30	7	31	11	29	260	13	273
Vogošća — Вогошћа	—	—	—	—	5	7	17	127	1	9	7	32	7	15	227	2	229
Vrapče — Врапче	—	—	—	—	13	35	6	73	—	—	—	—	2	1	130	—	130
Gornji Butmir, *s. opć.* — **Горњи Бутмир.**																	
Butmir — Бутмир	7	17	—	—	24	101	12	61	—	—	7	33	77	74	413	58	471
Dobrinje — Добриње	—	—	—	—	—	—	9	58	—	—	2	7	4	19	99	1	100
Gornji Stup — Горњи Ступ	—	—	—	—	6	13	13	91	—	—	—	—	20	32	175	47	222
Ivanić — Иванић	—	—	—	—	1	1	8	34	—	—	—	—	1	4	49	5	54
Kobildo — Кобилдо	1	1	—	—	17	59	16	130	1	6	2	24	7	17	281	261	542
Kotorac — Которац	1	1	—	—	43	126	12	96	—	—	17	83	28	45	452	18	470
Lukavica — Лукавица	2	—	—	—	15	64	17	106	2	5	1	3	18	32	265	26	291
Mladice — Младице	—	—	—	—	1	2	13	108	—	—	4	17	1	17	163	—	163
Negjarići — Неђарићи	3	2	2	17	—	—	9	119	—	—	—	—	9	—	161	14	175
Toplik — Топлик	—	—	—	—	4	12	12	120	—	—	—	—	—	—	148	—	148

Politička općina Mjesto Политичка општина Мјесто	Zemljoposjednici sa kmetovima Земљопосједници са кметовима		Zemljoposjednici bez kmetova Земљопосједници без кметова		Slobodni seljaci Слободни сељаци		Kmetovi Кметови		Kmetovi ujedno slobodni seljaci — Кметови уједно слободни сељаци				Ino u poljodjelstvu zaposleno žiteljstvo Ино у пољодјелству запослено житељство		Ukupni broj žiteljstva, koje se bavi poljoprivredom — Укупни број житељства, које се бави пољопривредом	Ostalo civilno žiteljstvo Остало цивилно житељство	Svega — Свега
									pretežno slobodni seljaci претежно слободни сељаци		pretežno kmetovi претежно кметови						
	glavari obitelji главари обитељи	svojad — својад	glavari obitelji главари обитељи	svojad — својад	glavari obitelji главари обитељи	svojad — својад	glavari obitelji главари обитељи	svojad — својад	glavari obitelji главари обитељи	svojad — својад	glavari obitelji главари обитељи	svojad — својад	glavari obitelji главари обитељи	svojad — својад			
Hadžići, *s. opć.* — **Хаџићи.**																	
Binješevo — Бињешево	—	—	—	—	29	166	32	195	7	42	2	7	2	—	482	12	494
Hadžići — Хаџићи	—	—	—	—	18	84	20	179	4	29	4	30	1	—	369	11	380
Žunovnica — Жуновница	—	—	—	—	38	207	12	108	3	15	10	99	3	5	500	264	764
Hrasnica, *s. opć.* — **Храсница.**																	
Glavogodina — Главогодина	1	3	—	—	4	14	8	77	5	25	3	17	3	12	172	—	172
Grlice — Грлице	—	—	—	—	2	12	5	57	—	—	—	—	—	—	76	—	76
Hrasnica — Храсница	2	6	—	—	25	88	3	29	3	9	15	64	14	32	290	44	334
Ilidža — Илиџа	2	—	—	—	3	12	32	253	2	7	4	20	4	4	343	204	547
Kovači — Ковачи	1	4	—	—	1	3	6	58	4	14	5	46	—	—	142	—	142
Krupac — Крупац	—	—	—	—	3	15	14	182	—	—	—	—	—	—	214	3	217
Lasica — Ласица	—	—	—	—	25	77	5	31	—	—	6	40	4	8	196	19	215
Vojkovići — Војковићи	—	—	—	—	22	57	15	133	1	7	—	—	6	22	263	5	268
Vruci — Вруци	—	—	—	—	1	17	5	68	—	—	—	—	—	—	91	9	100
Hreša, *s. opć.* — **Хреша.**																	
Biosko — Биоско	—	—	—	—	24	175	40	347	7	103	3	38	4	—	741	18	759
Hodidjed — Ходидјед	—	—	—	—	25	178	16	123	2	26	1	10	4	2	387	6	393
Hreša — Хреша	—	—	—	—	19	100	36	365	1	7	3	56	2	2	591	116	707
Kijevo, *s. opć.* — **Кијево.**																	
Batići — Батићи	—	—	—	—	51	161	7	67	—	—	20	82	3	11	402	11	413
Jablanica — Јабланица	—	—	—	—	45	193	4	43	—	—	2	13	7	12	319	3	322
Turba — Турба	3	7	—	—	33	119	11	55	3	2	2	9	1	2	247	1	248
Korča, *s. opć.* — **Корча.**																	
Budmilići — Будмилићи	—	—	—	—	71	294	7	40	1	6	2	8	4	8	441	13	454
Korča — Корча	—	—	—	—	68	286	13	39	5	15	3	12	1	—	442	138	580
Tarčin — Тарчин	2	2	—	—	86	318	7	52	10	56	5	26	11	12	587	329	916
Koševo, *s. opć.* — **Кошево.**																	
Kobilja Glava — Кобиља Глава	—	—	1	—	29	108	11	73	3	7	6	35	10	4	287	1	288
Koševo — Кошево	1	8	1	3	41	159	17	96	—	—	3	34	14	18	395	73	468
Slatina — Слатина	—	—	—	—	7	25	15	91	—	—	9	67	4	15	233	10	243
Velešići — Велешићи	—	—	—	—	11	47	17	73	—	—	1	16	8	4	177	17	194
Kuliješ, *s. opć.* — **Кулијеш.**																	
Grahovci — Граховци	—	—	—	—	33	150	14	78	2	10	5	32	2	—	326	8	334
Kuliješ — Кулијеш		—	—	—	16	127	9	86	1	25	1	7	1	—	273	30	303
Vlahovići — Влаховићи	—	—	—	—	31	160	2	35	4	13	—	—	—	—	245	—	245
Mokro, *s. opć.* — **Мокро.**																	
Bjelogorci — Бјелогорци	—	—	—	—	49	224	34	276	—	—	—	—	10	36	629	6	635
Jelovci — Јеловци	—	—	—	—	10	28	46	487	—	—	—	—	16	83	670	33	703
Mokro — Мокро	—	—	—	—	34	117	54	353	—	—	—	—	24	76	658	39	697
Šahbegovići — Шахбеговићи	—	—	—	—	40	178	20	138	—	—	—	—	4	—	380	—	380
Nahorevo, *s. opć.* — **Нахорево.**																	
Močioci — Мочиоци	—	—	—	—	11	77	6	76	3	37	2	13	—	—	225	—	225
Mrkojevići — Мркојевићи	—	—	—	—	7	70	6	73	2	54	1	13	2	—	228	—	228
Nahorevo — Нахорево	—	—	—	—	12	60	20	117	12	102	2	41	2	—	368	1	369
Perca — Перца	—	—	—	—	4	77	7	101	—	—	—	—	1	—	190	—	190
Ozren, *s. opć.* — **Озрен.**																	
Banjaluka — Бањалука	—	—	—	—	46	267	9	89	1	43	—	—	1	7	463	5	468
Dragoradi — Драгоради	—	—	—	—	63	322	6	28	—	—	—	—	4	15	438	—	438
Homar — Хомар	—	—	—	—	27	131	3	21	—	—	—	—	—	—	182	7	189
Sudići — Судићи	—	—	—	—	66	318	—	—	—	—	—	—	—	—	384	15	399

Kotar:
Котар: Sarajevo — Сарајево.

Politička općina Mjesto Политичка опћина Мјесто	Zemljoposjednici sa kmetovima Земљопосједници са кметовима		Zemljoposjednici bez kmetova Земљопосједници без кметова		Slobodni seljaci Слободни сељаци		Kmetovi Кметови		Kmetovi ujedno slobodni seljaci — Кметови уједно слободни сељаци				Ino u poljodjelstvu zaposleno žiteljstvo Ино у пољодјелству запослено житељство		Ukupni broj žiteljstva, koje se bavi poljoprivredom — Укупни број житељства, које се бави пољопривредом	Ostalo civilno žiteljstvo Остало цивилно житељство	Svega — Свега
									pretežno slobodni seljaci претежно слободни сељаци		pretežno kmetovi претежно кметови						
	glavari obitelji главари обитељи	svojad — својад	glavari obitelji главари обитељи	svojad — својад	glavari obitelji главари обитељи	svojad — својад	glavari obitelji главари обитељи	svojad — својад	glavari obitelji главари обитељи	svojad — својад	glavari obitelji главари обитељи	svojad — својад	glavari obitelji главари обитељи	svojad — својад			
Pale, *s. opć.* — **Пале.**																	
Gorovići — Горовићи	2	28	—	—	24	120	30	256	—	—	—	—	20	54	534	53	587
Ljubogošta — Љубогошта	—	—	—	—	14	125	30	263	—	—	1	25	13	25	496	14	510
Pale — Пале	2	10	—	—	14	110	43	287	—	—	1	16	20	25	528	554	1082
Pribanj — Прибањ	—	—	—	—	30	214	37	349	2	18	—	—	19	50	719	77	796
Pazarić, *s. opć.* — **Пазарић.**																	
Doljani — Дољани	—	—	—	—	44	225	3	21	6	41	—	—	4	10	354	249	603
Ljubovčići — Љубовчићи	—	—	—	—	24	125	—	—	—	—	—	—	4	8	161	—	161
Lokve — Локве	—	—	—	—	41	213	4	37	5	11	—	—	9	27	347	79	426
Luke — Луке	—	—	—	—	27	100	9	46	1	14	2	13	15	40	267	4	271
Osenik — Осеник	—	—	—	—	38	145	15	76	5	25	4	36	6	19	369	75	444
Zovik — Зовик	—	—	—	—	48	250	5	29	—	—	—	—	10	29	371	53	424
Rakova Noga, *s. opć* — **Ракова Нога.**																	
Kalauzovići — Калаузовићи	—	—	—	—	26	121	18	146	2	20	—	—	9	23	365	9	374
Meljine — Мељине	1	20	—	—	48	155	10	39	—	—	3	13	—	—	289	1	290
Sirjevići — Сирјевићи	—	—	—	—	57	232	—	—	—	—	—	—	—	—	289	—	289
Sirovine — Сировине	7	59	—	—	43	152	15	86	—	—	—	—	2	1	365	—	365
Zagragje — Заграђе	—	—	—	—	14	58	7	46	—	—	—	—	—	—	125	—	125
Rakovica, *s. opć.* — **Раковица.**																	
Buhotina — Бухотина	—	—	—	—	9	37	28	206	—	—	3	32	4	4	323	—	323
Rakovica — Раковица	—	—	—	—	40	184	19	128	6	43	5	43	3	—	471	5	476
Rogačići — Рогачићи	—	—	—	—	3	17	29	190	—	—	2	15	2	—	258	—	258
Zenik — Зеник	—	—	—	—	1	3	26	169	2	12	—	—	3	3	219	2	221
Romanija, *s. opć.* — **Романија.**																	
Bogovići — Боговићи	—	—	—	—	29	144	12	131	—	—	—	—	9	19	344	1	345
Hotičina — Хотичина	2	12	—	—	22	127	30	241	—	—	—	—	16	15	465	4	469
Zečići — Зечићи	—	—	—	—	18	145	12	148	—	—	—	—	5	26	354	—	354
Srednje, *s. opć.* — **Средње.**																	
Medojevići — Медојевићи	—	—	—	—	21	107	—	—	—	—	—	—	—	—	128	—	128
Stomorina — Стоморина	3	26	—	—	24	146	14	80	—	—	—	—	4	6	303	79	382
Vidotina — Видотина	—	—	—	—	12	81	13	90	1	2	1	3	4	9	216	—	216
Visovica — Висовица	—	—	—	—	11	102	9	99	—	—	—	—	2	5	228	—	228
Trebević, *s. opć.* — **Требевић.**																	
Dovlići — Довлићи	1	—	—	—	20	77	29	232	2	7	3	9	19	54	453	63	516
Kozarovići — Козаровићи	—	—	—	—	7	10	18	147	—	—	7	21	2	3	215	—	215
Petrovići — Петровићи	—	—	—	—	17	73	28	204	7	57	2	43	6	2	439	6	445
Tvrdinići — Тврдинићи		—	—	—	23	73	24	246	—	—	6	39	3	11	425	3	428
Ukupno uži kotar **Укупно ужи котар**	61	241	6	22	2594	12034	1806	13426	201	1327	280	1848	848	1749	36443	4985	41428

Kotarska ispostava:
Котарска испостава: Trnovo — Трново.

Kotar:
Котар: Sarajevo — Сарајево.

Ledići, *s. opć.* — **Ледићи.**																	
Dejčići — Дејчићи	—	—	—	—	45	184	—	—	—	—	—	—	—	—	229	—	229
Dujmovići — Дујмовићи	—	—	—	—	30	152	1	3	—	—	—	—	1	9	196	—	196
Ledići — Ледићи	—	—	—	—	13	70	2	7	10	58	1	6	1	13	181	2	183
Lukavac — Лукавац	—	—	—	—	36	144	—	—	—	—	—	—	—	—	180	—	180
Rakitnica — Ракитница	—	—	—	—	20	105	—	—	—	—	—	—	—	—	125	—	125
Šabanci — Шабанци	—	—	—	—	21	116	3	30	2	25	—	—	—	—	197	—	197

Kotar: Котар: Sarajevo — Сарајево.

Kotarska ispostava: Котарска испостава: Trnovo — Трново.

Politička općina Mjesto Политичка опћина Мјесто	Zemljoposjednici sa kmetovima — Земљопосједници са кметовима		Zemljoposjednici bez kmetova — Земљопосједници без кметова		Slobodni seljaci — Слободни сељаци		Kmetovi — Кметови		Kmetovi ujedno slobodni seljaci — Кметови уједно слободни сељаци				Ino u poljodjelstvu zaposleno žiteljstvo — Ино у пољодјелству запослено житељство		Ukupni broj žiteljstva, koje se bavi poljoprivredom — Укупни број житељства, које се бави пољопривредом	Ostalo civilno žiteljstvo — Остало цивилно житељство	Svega — Свега
									pretežno slobodni seljaci — претежно слободни сељаци		pretežno kmetovi — претежно кметови						
	glavari obitelji — главари обитељи	svojad — својад	glavari obitelji — главари обитељи	svojad — својад	glavari obitelji — главари обитељи	svojad — својад	glavari obitelji — главари обитељи	svojad — својад	glavari obitelji — главари обитељи	svojad — својад	glavari obitelji — главари обитељи	svojad — својад	glavari obitelji — главари обитељи	svojad — својад			
Presjenica, *s. opć.* — **Пресјеница.**																	
Bunovci — Буновци	1	10	—	—	15	94	12	86	—	—	2	26	1	—	247	—	247
Presjenica — Пресјеница	—	—	1	8	25	144	15	130	4	27	4	60	2	—	420	—	420
Umčani — Умчани	—	—	—	—	14	111	11	84	2	32	2	26	—	—	282	—	282
Trnovo, *s. opć.* — **Трново.**																	
Bašci — Башци	—	—	—	—	15	128	—	—	—	—	—	—	1	—	144	—	144
Dobropolje — Доброполье	—	—	—	—	3	23	22	250	—	—	1	15	—	—	314	—	314
Godinje — Годиње	—	—	—	—	17	91	1	27	—	—	—	—	1	—	137	—	137
Gračanica — Грачаница	—	—	—	—	32	205	9	93	2	31	1	23	—	—	396	8	404
Ilovice — Иловице	—	—	—	—	10	94	25	239	—	—	—	—	2	2	372	9	381
Krbljine — Крбљине	—	—	—	—	—	—	8	63	—	—	2	38	—	—	111	—	111
Tošići — Тошићи	1	9	—	—	9	41	8	46	4	36	7	59	1	—	221	5	226
Trebečaj — Требечај	—	—	—	—	32	179	6	32	1	6	6	34	—	—	296	—	296
Trnovo — Трново	—	—	1	1	21	87	5	65	3	39	—	—	1	—	223	89	312
Turovi — Турови	—	—	—	—	27	218	—	—	—	—	—	—	—	—	245	—	245
Zijamet-Crna Rijeka, *s. opć.* — **Зијамет-Црна Ријека.**																	
Delijaš — Делијаш	4	24	—	—	38	180	17	147	1	7	4	17	—	—	439	1	440
Durakovići — Дураковићи	—	—	—	—	20	90	4	33	—	—	4	25	—	—	176	—	176
Govedovići — Говедовићи	—	—	—	—	54	200	2	13	—	—	—	—	—	—	269	—	269
Šišići — Шишићи	1	5	—	—	18	66	9	48	6	30	—	—	1	2	186	—	186
Zagor — Загор	1	11	—	—	43	216	11	71	—	—	5	16	5	12	391	—	391
Ukupno kotarska ispostava Укупно котарска испостава	8	59	2	9	558	2938	171	1467	35	291	39	345	17	38	5977	114	6091
Cijeli kotar Цијели котар	69	300	8	31	3152	14972	1977	14893	236	1618	319	2193	865	1787	42420	5099	47519

Kotar: Котар: Visoko — Високо.

Politička općina Mjesto Политичка опћина Мјесто	Zemljoposjednici sa kmetovima — glavari obitelji	svojad	Zemljoposjednici bez kmetova — glavari obitelji	svojad	Slobodni seljaci — glavari obitelji	svojad	Kmetovi — glavari obitelji	svojad	pretežno slobodni seljaci — glavari obitelji	svojad	pretežno kmetovi — glavari obitelji	svojad	Ino u poljodjelstvu zaposleno žiteljstvo — glavari obitelji	svojad	Ukupni broj žiteljstva, koje se bavi poljoprivredom	Ostalo civilno žiteljstvo	Svega
Arnautovići, *s. opć.* — **Арнаутовићи.**																	
Arnautovići — Арнаутовићи	—	—	—	—	25	111	—	—	—	—	—	—	3	5	144	5	149
Mulići — Мулићи	—	—	—	—	19	104	3	24	—	—	1	8	3	2	164	4	168
Ozrakovići — Озраковићи	—	—	—	—	7	31	2	7	—	—	2	14	—	—	63	6	69
Tankčići — Танкчићи	—	—	—	—	11	55	—	—	—	—	—	—	1	—	67	—	67
Bijele Vode, *s. opć.* — **Бијеле Воде.**																	
Banjevac — Бањевац	1	4	—	—	3	22	2	10	3	16	3	19	—	—	83	—	83
Bijele Vode — Бијеле Воде	2	27	—	—	19	88	3	20	—	—	1	6	—	—	166	—	166
Dole — Доле	1	17	—	—	7	28	1	3	—	—	—	—	—	—	57	—	57
Bistrani, *s. opć.* — **Бистрани.**																	
Bistrani — Бистрани	—	—	—	—	34	128	10	50	—	—	—	—	—	—	222	—	222
Breza, *s. opć.* — **Бреза.**																	
Breza — Бреза	3	12	—	—	19	82	10	52	3	22	4	33	2	—	242	2	244
Bukovik — Буковик	—	—	—	—	33	173	1	3	—	—	—	—	2	—	212	—	212
Koritnik — Коритник	1	2	—	—	43	182	2	3	3	15	—	—	5	1	257	7	264
Pomenići — Поменићи	—	—	—	—	18	128	1	3	—	—	—	—	1	—	151	—	151
Smajlbegovići — Смајлбеговићи	3	22	—	—	49	238	—	—	—	—	4	35	9	21	381	26	407
Čekrčići, *s. opć.* — **Чекрчићи.**																	
Balibegovići — Балибеговићи	—	—	—	—	1	—	5	40	1	11	—	—	—	—	58	—	58
Čekrčići — Чекрчићи	—	—	—	—	17	103	36	243	4	27	7	81	—	—	518	—	518
Kadarići — Кадарићи	—	—	—	—	10	41	19	138	—	—	—	—	1	1	210	—	210
Ljubnići — Љубнићи	—	—	—	—	11	49	12	74	2	23	2	28	—	—	201	—	201

Kotar: Котар: Visoko — Височко.

Politička općina Mjesto Политичка опћина Мјесто	Zemljoposjednici sa kmetovima Земљопосједници са кметовима		Zemljoposjednici bez kmetova Земљопосједници без кметова		Slobodni seljaci Слободни сељаци		Kmetovi Кметови		Kmetovi ujedno slobodni seljaci — Кметови уједно слободни сељаци: pretežno slobodni seljaci претежно слободни сељаци		Kmetovi ujedno slobodni seljaci — Кметови уједно слободни сељаци: pretežno kmetovi претежно кметови		Ino u poljodjelstvu zaposleno žiteljstvo Ино у пољодјелству запослено житељство		Ukupni broj žiteljstva, koja se bavi poljoprivredom — Укупни број житељства, које се бави пољопривредом	Ostalo civilno žiteljstvo Остало цивилно житељство	Svega — Свега
	glavari obitelji главари обитељи	svojad — својад	glavari obitelji главари обитељи	svojad — својад	glavari obitelji главари обитељи	svojad — својад	glavari obitelji главари обитељи	svojad — својад	glavari obitelji главари обитељи	svojad — својад	glavari obitelji главари обитељи	svojad — својад	glavari obitelji главари обитељи	svojad — својад			
Desetnik, *s. opć.* — Десетник.																	
Desetnik — Десетник	—	—	—	—	40	135	16	58	2	18	2	7	3	4	285	4	289
Dumanac — Думанац	4	49	—	—	15	71	—	—	—	—	—	—	—	—	139	—	139
Doboj, *s. opć.* — Добој.																	
Bičer — Бичер	4	31	—	—	19	56	3	11	1	3	12	80	2	—	222	24	246
Doboj — Добој	3	14	—	—	92	381	—	—	—	—	2	13	9	9	523	41	564
Koprivnica — Копривница	—	—	—	—	36	130	3	9	2	17	2	12	14	10	235	13	248
Donja Zgošća, *s. opć.* — Доња Згошћа.																	
Brnj — Брњ	1	8	—	—	22	69	—	—	1	9	5	20	2	—	137	—	137
Bukovlje — Буковље	2	16	—	—	46	189	8	32	3	9	4	31	2	4	346	8	354
Crnče — Црнче	1	2	—	—	19	105	5	27	1	1	3	15	2	2	183	—	183
Donja Zgošća — Доња Згошћа	—	—	—	—	20	101	3	26	3	19	7	38	2	1	220	20	240
Haušovići — Хаушовићи	—	—	—	—	8	35	—	—	—	—	—	—	—	—	43	—	43
Kakanj (ugljeni majdan) — Какањ (угљени мајдан)	—	—	—	—	—	—	—	—	—	—	—	—	—	—	—	546	546
Plandište — Пландиште	—	—	—	—	4	22	7	44	—	—	1	7	1	1	87	22	109
Polje — Поље	—	—	—	—	2	12	1	4	1	2	—	—	—	—	22	—	22
Popi — Попи	—	—	—	—	18	94	6	18	—	—	1	14	6	4	161	—	161
Donje Moštre, *s. opć.* — Доње Моштре.																	
Donje Moštre — Доње Моштре	—	—	—	—	39	148	—	—	—	—	—	—	4	4	195	—	195
Goduša, *s. opć.* — Годуша.																	
Cehići — Ћехићи	—	—	—	—	8	25	—	—	—	—	—	—	—	—	33	—	33
Goduša — Годуша	—	—	—	—	10	57	—	—	—	—	—	—	3	—	70	—	70
Grajani — Грајани	—	—	—	—	22	75	6	29	1	4	—	—	1	—	138	—	138
Poregje — Поређе	—	—	—	—	17	90	4	9	1	6	1	10	—	—	138	—	138
Račići — Рачићи	—	—	—	—	16	73	2	15	—	—	—	—	—	—	106	—	106
Ramadanovići — Рамадановићи	—	—	—	—	13	52	—	—	—	—	—	—	—	—	65	—	65
Vir — Вир	—	—	—	—	12	71	—	—	—	—	—	—	—	—	83	—	83
Zagorice — Загорице	—	—	—	—	3	31	10	63	—	—	3	18	—	—	128	—	128
Gornja Zgošća, *s. opć.* — Горња Згошћа.																	
Ivnica — Ивница	3	17	—	—	16	75	2	4	—	—	—	—	1	—	118	—	118
Semetiš — Семетиш	—	—	—	—	17	62	—	—	—	—	—	—	—	—	79	—	79
Slagoščići — Слагошчићи	—	—	—	—	10	39	—	—	—	—	—	—	—	—	49	1	50
Vukanovići — Вукановићи	1	29	—	—	44	190	—	—	—	—	—	—	—	—	264	—	264
Zagragje — Заграђе	—	—	—	—	28	87	—	—	—	—	—	—	—	—	115	—	115
Zlokuće — Злокуће	—	—	—	—	26	77	—	—	—	—	—	—	—	—	103	—	103
Gornje Moštre, *s. opć.* — Горње Моштре.																	
Gornje Moštre — Горње Моштре	—	—	—	—	17	69	6	37	1	4	—	—	—	—	134	—	134
Gračanica, *s. opć.* — Грачаница.																	
Kovačići — Ковачићи	—	—	—	—	14	51	1	6	—	—	—	—	—	—	72	—	72
Loznik — Лозник	—	—	—	—	23	102	—	—	—	—	—	—	1	—	126	1	127
Malo Čajno — Мало Чајно	—	—	—	—	20	71	10	33	2	8	—	—	9	18	171	5	176
Prhinje — Прхиње	—	—	—	—	15	60	—	—	—	—	—	—	—	—	75	—	75
Smršnica — Смршница	—	—	—	—	19	101	2	12	—	—	—	—	1	—	135	—	135
Tramošnik — Трамошник	—	—	—	—	13	64	—	—	—	—	2	11	1	3	94	7	101
Uvorići — Уворићи	—	—	—	—	36	138	—	—	—	—	—	—	—	—	174	—	174
Veliko Čajno — Велико Чајно	—	—	—	—	27	112	1	9	—	—	—	—	1	—	150	—	150
Vjesolići — Вјесолићи	—	—	—	—	43	182	2	7	—	—	—	—	4	2	240	3	243
Haljinići, *s. opć.* — Хаљинићи.																	
Haljinići — Хаљинићи	—	—	—	—	62	338	—	—	—	—	—	—	—	—	400	5	405

Politička općina Mjesto Политичка опћина Мјесто	Zemljoposjednici sa kmetovima Земљопосједници са кметовима		Zemljoposjednici bez kmetova Земљопосједници без кметова		Slobodni seljaci Слободни сељаци		Kmetovi Кметови		Kmetovi ujedno slobodni seljaci — Кметови уједно слободни сељаци				Ino u poljodjelstvu zaposleno žiteljstvo Ино у пољодјелству запослено житељство		Ukupni broj žiteljstva, koje se bavi poljoprivredom — Укупни број житељства, које се бави пољопривредом	Ostalo civilno žiteljstvo Остало цивилно житељство	Svega — Свега
									pretežno slobodni seljaci претежно слободни сељаци		pretežno kmetovi претежно кметови						
	glavari obitelji главари обитељи	svojad — својад	glavari obitelji главари обитељи	svojad — својад	glavari obitelji главари обитељи	svojad — својад	glavari obitelji главари обитељи	svojad — својад	glavari obitelji главари обитељи	svojad — својад	glavari obitelji главари обитељи	svojad — својад	glavari obitelji главари обитељи	svojad — својад			
Kakanj, *s. opć.* — **Какањ.**																	
Kakanj — Какањ	1	6	—	—	4	23	—	—	—	—	—	—	—	—	34	10	44
Karaula — Караула	1	7	—	—	9	44	6	41	1	10	3	17	2	—	141	—	141
Kučići — Кучићи	—	—	—	—	24	100	—	—	—	—	1	10	—	—	135	—	135
Mramor — Мрамор	—	—	—	—	12	69	—	—	—	—	—	—	—	—	81	5	86
Ribnica — Рибница	2	31	—	—	21	109	—	—	—	—	—	—	—	—	163	—	163
Subotinje — Суботиње	—	—	—	—	13	70	6	18	5	34	9	38	—	—	193	—	193
Tičići — Тичићи	—	—	—	—	22	94	12	66	3	15	7	55	—	—	274	—	274
Vrtlišće — Вртлишће	—	—	—	—	35	133	—	—	—	—	—	—	—	—	168	—	168
Kralupi, *s. opć.* — **Кралупи.**																	
Čifluk — Чифлук	1	4	—	—	20	110	25	131	9	64	1	5	9	10	389	3	392
Dautovci — Даутовци	—	—	—	—	21	88	1	4	1	9	1	10	2	12	149	11	160
Dvor — Двор	—	—	—	—	18	105	9	37	3	26	1	6	3	9	217	5	222
Ginje — Гиње	1	8	—	—	11	84	5	23	1	9	—	—	5	5	152	4	156
Stuparići — Ступарићи	1	12	—	—	14	76	2	8	4	19	1	7	2	9	155	5	160
Zbilje — Збиље	—	—	—	—	9	40	10	50	5	39	2	15	—	—	170	—	170
Kraljevac, *s. opć.* — **Краљевац.**																	
Biskupići — Бискупићи	—	—	—	—	6	21	—	—	5	36	—	—	2	—	70	—	70
Muhašinovići — Мухашиновићи	—	—	—	—	4	18	1	8	3	26	3	16	—	—	79	—	79
Srhinje — Срхиње	—	—	—	—	50	162	1	2	—	—	—	—	1	—	216	1	217
Topuzovo Polje — Топузово Поље	—	—	—	—	13	43	8	40	5	30	2	7	4	—	152	8	160
Kraljeva Sutiska, *s. opć.* — **Краљева Сутиска.**																	
Kraljeva Sutiska — Краљева Сутиска	—	—	1	5	81	294	1	5	—	—	—	—	2	1	390	45	435
Ratanj — Ратањ	—	—	—	—	29	124	—	—	—	—	—	—	1	—	154	—	154
Teševo — Тешево	—	—	—	—	32	193	—	—	—	—	—	—	—	—	225	—	225
Lučići, *s. opć.* — **Лучићи.**																	
Bradaši — Брадаши	—	—	—	—	4	25	—	—	4	22	3	11	1	—	70	10	80
Kračići — Крачићи	—	—	—	—	2	8	—	—	—	—	—	—	2	5	17	—	17
Lučići — Лучићи	—	—	—	—	14	52	3	15	—	—	1	5	—	—	90	5	95
Podjavor — Подјавор	—	—	—	—	2	12	—	—	—	—	—	—	—	—	14	—	14
Slavin — Славин	—	—	—	—	12	99	1	—	—	—	—	—	3	—	115	—	115
Lješevo, *s. opć.* — **Љешево.**																	
Lješevo — Љешево	—	—	—	—	78	315	2	4	3	10	—	—	7	—	419	—	419
Monjari — Моњари	1	9	—	—	107	452	11	68	8	24	—	—	4	—	684	—	684
Mokronoge, *s. opć.* — **Мокроноге.**																	
Buzići — Бузићи	—	—	—	—	48	234	—	—	—	—	—	—	—	—	282	—	282
Džindići — Џиндићи	—	—	—	—	25	77	—	—	1	15	—	—	—	—	118	—	118
Hlapčevići — Хлапчевићи	2	3	1	—	66	264	7	30	1	1	2	10	2	—	389	4	393
Seoča — Сеоча	—	—	—	—	51	171	1	4	—	—	2	10	1	2	242	—	242
Obre, *s. opć.* — **Обре.**																	
Bjelavići — Бјелавићи	—	—	—	—	39	245	—	—	—	—	—	—	—	—	284	—	284
Ćatići — Ћатићи	—	—	2	5	50	250	—	—	—	—	—	—	1	—	308	20	328
Obre — Обре	—	—	—	—	45	198	—	—	1	7	1	1	1	—	254	—	254
Papratnica, *s. opć.* — **Папратница.**																	
Donja Papratnica — Доња Папратница	1	17	—	—	40	167	2	6	—	—	—	—	—	—	233	—	233
Gornja Papratnica — Горња Папратница	—	—	—	—	22	99	—	—	—	—	—	—	—	—	121	—	121
Javor — Јавор	—	—	—	—	15	66	—	—	1	10	—	—	—	—	92	—	92
Kujavče — Кујавче	—	—	—	—	19	69	1	5	—	—	—	—	—	—	94	—	94
Podgora, *s. opć.* — **Подгора.**																	
Misoča — Мисоча	—	—	—	—	72	340	8	41	—	—	3	40	4	—	508	18	526
Mrakovo — Мраково	—	—	—	—	20	116	13	122	2	3	2	18	2	—	298	42	340

Kotar: Котар: Visoko — Високо.

Politička općina Mjesto Политичка опћина Мјесто	Zemljoposjednici sa kmetovima Земљопосједници са кметовима		Zemljoposjednici bez kmetova Земљопосједници без кметова		Slobodni seljaci Слободни сељаци		Kmetovi Кметови		Kmetovi ujedno slobodni seljaci — Кметови уједно слободни сељаци pretežno slobodni seljaci претежно слободни сељаци		Kmetovi ujedno slobodni seljaci — Кметови уједно слободни сељаци pretežno kmetovi претежно кметови		Ino u poljodjelstvu zaposleno žiteljstvo Ино у пољодјелству запослено житељство		Ukupni broj žiteljstva, koje se bavi poljoprivredom — Укупни број житељства, које се бави пољопривредом	Ostalo civilno žiteljstvo Остало цивилно житељство	Svega — Свега
	glavari obitelji главари обитељи	svojad — својад	glavari obitelji главари обитељи	svojad — својад	glavari obitelji главари обитељи	svojad — својад	glavari obitelji главари обитељи	svojad — својад	glavari obitelji главари обитељи	svojad — својад	glavari obitelji главари обитељи	svojad — својад	glavari obitelji главари обитељи	svojad — својад			
Podgora — Подгора	—	—	—	—	45	235	6	28	—	—	3	39	2	—	358	—	358
Podlugovi — Подлугови	—	—	—	—	3	17	6	41	3	25	3	14	2	—	114	192	306
Seoce — Сеоце	—	—	—	—	10	56	1	—	—	—	2	6	—	—	75	—	75
Sovrle — Совrле	—	—	—	—	5	25	21	164	—	—	3	32	2	—	252	2	254
Vlahinja — Влахиња	—	—	—	—	17	83	5	23	—	—	1	3	—	—	132	5	137
Župča — Жупча	—	—	—	—	64	324	2	7	—	—	—	—	1	—	398	1	399
Podvinci, *s. opć.* — **Подвинци.**																	
Bukovik — Буковик	—	—	—	—	7	22	1	4	—	—	—	—	1	—	35	—	35
Lužnica — Лужница	—	—	—	—	11	43	6	23	—	—	2	10	3	20	118	—	118
Oštrlja — Оштрља	—	—	—	—	15	62	—	—	—	—	—	—	—	—	77	—	77
Podvinci — Подвинци	—	—	—	—	22	100	6	30	1	13	4	24	3	13	216		216
Poljani, *s. opć.* — **Пољани.**																	
Bogeljići — Богељићи	—	—	—	—	5	16	—	—	—	—	—	—	—	—	21	1	22
Gajine — Гајине	—	—	—	—	21	96	—	—	—	—	—	—	5	3	125	2	127
Kovačići — Ковачићи	—	—	—	—	25	92	—	—	—	—	—	—	1	—	118	—	118
Papratno — Папратно	—	—	—	—	3	32	—	—	—	—	—	—	—	—	35	—	35
Riješnjaci — Ријешњаци	—	—	—	—	7	21	—	—	—	—	—	—	—	—	28	—	28
Šeperci — Шеперци	—	—	—	—	8	41	—	—	—	—	—	—	—	—	49	—	49
Vodarići — Водарићи	—	—	—	—	33	139	—	—	—	—	—	—	1	—	173	—	173
Porječani, *s. opć.* — **Порјечани.**																	
Brdo — Брдо	—	—	—	—	4	17	3	16	—	—	3	11	—	—	54	4	58
Buzići — Бузићи	—	—	—	—	25	94	—	—	—	—	—	—	1	—	120	—	120
Dobrinje — Добриње	—	—	—	—	14	87	11	54	—	—	1	5	—	—	172	14	186
Grgjevac — Грђевац	—	—	—	—	19	97	—	—	—	—	—	—	1	—	117	—	117
Mali Trnovci — Мали Трновци	—	—	—	—	25	104	1	2	—	—	—	—	1	—	133	—	133
Podvinje — Подвиње	—	—	—	—	11	54	3	15	—	—	—	—	—	—	83	—	83
Poklečići — Поклечићи	—	—	—	—	7	33	—	—	—	—	—	—	—	—	40	—	40
Porječani — Порјечани	—	—	—	—	24	97	—	—	—	—	—	—	1	—	122	—	122
Skaparanovići — Скапарановићи	—	—	—	—	14	34	3	14	1	5	1	8	4	2	86	2	88
Upovac — Уповац	—	—	—	—	18	85	2	10	—	—	—	—	—	—	115	—	115
Zagornica — Загорница	—	—	—	—	10	56	—	—	—	—	—	—	—	—	66	—	66
Potkraj, *s. opć.* — **Поткрај.**																	
Izbod — Избод	—	—	—	—	20	80	1	15	—	—	1	20	1	—	138	—	138
Potkraj — Поткрај	—	—	—	—	18	103	—	—	—	—	—	—	—	—	121	3	124
Vrbovik — Врбовик	—	—	—	—	11	50	—	—	—	—	—	—	2	—	63	—	63
Radovlje, *s. opć.* — **Радовље.**																	
Brezovik — Брезовик	1	5	—	—	13	71	—	—	—	—	—	—	—	—	90	—	90
Hadžići — Хаџићи	—	—	—	—	15	62	2	8	—	—	2	4	—	—	93	—	93
Kalići — Калићи	7	27	—	—	54	218	4	17	—	—	1	5	3	—	336	1	337
Maurovići — Мауровићи	4	27	1	1	44	190	16	42	4	17	8	42	5	—	395	—	395
Sebinje — Себиње	—	—	—	—	21	94	1	3	—	—	—	—	4	—	123	—	123
Ričica, *s. opć* — **Ричица.**																	
Halunovići — Халуновићи	—	—	—	—	13	53	—	—	—	—	—	—	2	—	68	—	68
Lipnica katolička — Липница католичка	—	—	—	—	25	86	—	—	—	—	—	—	—	—	111	19	130
Lipnica muslimanska — Липница муслиманска	—	—	—	—	12	45	—	—	—	—	—	—	1	—	58	—	58
Nažbilje — Нажбиље	—	—	—	—	34	156	2	6	—	—	—	—	—	—	198	—	198
Ričica — Ричица	—	—	1	2	80	387	3	16	—	—	—	—	1	—	490	7	497
Živalji — Живаљи	—	—	—	—	19	104	—	—	—	—	—	—	—	—	123	—	123
Seoce, *s. opć.* — **Сеоце.**																	
Bijelo Polje — Бијело Поље	2	22	—	—	17	79	3	8	2	12	8	59	2	—	214	—	214
Brežani — Брежани	1	—	—	—	27	130	—	—	—	—	—	—	1	—	159	—	159
Grm — Грм	—	—	—	—	3	10	—	—	5	25	1	3	—	—	47	—	47
Miljačići — Миљачићи	—	—	—	—	26	98	—	—	3	18	1	2	—	—	148	—	148
Seoce — Сеоце	—	—	—	—	35	189	3	10	—	—	1	8	1	—	247	—	247
Zajezda — Зајезда	—	—	—	—	1	8	2	7	—	—	6	28	—	—	52	—	52

Politička općina Mjesto Политичка опћина Мјесто	Zemljoposjednici sa kmetovima Земљопосједници са кметовима		Zemljoposjednici bez kmetova Земљопосједници без кметова		Slobodni seljaci Слободни сељаци		Kmetovi Кметови		Kmetovi ujedno slobodni seljaci — Кметови уједно слободни сељаци				Ino u poljodjelstvu zaposleno žiteljstvo Ино у пољодјелству запослено житељство		Ukupni broj žiteljstva, koje se bavi poljoprivredom — Укупни број житељства, које се бави пољопривредом	Ostalo civilno žiteljstvo Остало цивилно житељство	Svega — Свега
									pretežno slobodni seljaci претежно слободни сељаци		pretežno kmetovi претежно кметови						
	glavari obitelji главари обитељи	svojad — својад	glavari obitelji главари обитељи	svojad — својад	glavari obitelji главари обитељи	svojad — својад	glavari obitelji главари обитељи	svojad — својад	glavari obitelji главари обитељи	svojad — својад	glavari obitelji главари обитељи	svojad — својад	glavari obitelji главари обитељи	svojad — својад			
Slapnica, *s. opć.* — **Слапница.**																	
Gora — Гора	—	—	—	—	33	176	8	43	3	24	—	—	1	—	288	15	303
Slapnica — Слапница	—	—	—	—	32	222	7	45	5	32	—	—	—	—	343	—	343
Smrekovica, *s. opć.* — **Смрековица.**																	
Breza (ugljeni majdan) — Бреза (угљени мајдан)	—	—	—	—	—	—	—	—	—	—	—	—	—	—	—	197	197
Dabravine — Дабравине		—	1	5	4	18	3	20	—	—	—	—	2	—	53	28	81
Smrekovica — Смрековица	—	—	—	—	12	54	11	76	—	—	—	—	2	—	155	—	155
Sutiščica — Сутишчица	—	—	—	—	13	35	1	4	4	17	10	32	3	—	119	40	159
Vardište — Вардиште	—	—	—	—	12	83	—	—	—	—	—	—	2	6	103	9	112
Trnovci, *s. opć.* — **Трновци.**																	
Buličići — Буличићи	1	18	—	—	29	121	3	9	1	3	—	—	4	—	189	1	190
Dolovi — Долови	—	—	—	—	9	41	—	—	—	—	—	—	1	—	51	1	52
Šošnje — Шошње	—	—	—	—	18	76	2	9	1	9	1	3	2	—	121	—	121
Trnovci — Трновци	—	—	—	—	28	113	12	65	—	—	1	7	3	—	229	—	229
Tršće, *s. opć.* — **Тршће.**																	
Tršće — Тршће	—	—	—	—	50	219	2	9	—	—	8	48	1	—	337	—	337
Tušnjići, *s. opć.* — **Тушњићи.**																	
Gorani — Горани	—	—	—	—	7	21	12	66	1	1	1	3	3	4	119	—	119
Grad — Град	—	—	—	—	7	48	2	8	—	—	—	—	1	1	67	—	67
Tušnjići — Тушњићи	—	—	—	—	35	166	5	39	—	—	—	—	2	1	248	—	248
Visoko, *gr. opć.* — **Високо.**																	
Visoko — Високо	92	299	123	416	14	65	—	—	—	—	1	9	15	12	1046	3059	4105
Višnjica, *s. opć.* — **Вишњица.**																	
Kopuščići — Копушчићи	—	—	—	—	6	56	11	74	—	—	—	—	—	—	147	4	151
Korito — Корито	—	—	—	—	17	115	2	6	—	—	—	—	—	—	140	—	140
Solakovići — Солаковићи	—	—	—	—	9	52	20	117	—	—	—	—	1	5	204	17	221
Višnjica — Вишњица	—	—	—	—	11	60	4	20	—	—	1	4	—	—	100	—	100
Vratnica, *s. opć.* — **Вратница.**																	
Banjer-kula — Бањер-кула	—	—	—	—	3	17	8	50	—	—	2	7	7	10	104	22	126
Eleševići — Елешевићи	3	7	—	—	15	67	3	16	1	4	3	18	6	7	150	21	171
Kopači — Копачи	—	—	—	—	3	15	2	18	—	—	1	13	—	—	52	—	52
Odžak — Оџак	—	—	—	—	—	—	9	85	1	9	2	16	2	10	134	9	143
Vratnica — Вратница	2	12	3	24	32	156	4	24	1	14	3	13	7	24	319	5	324
Zimča, *s. opć.* — **Зимча.**																	
Zimča — Зимча	—	—	—	—	41	166	5	21	—	—	3	13	5	6	260	1	261
Ukupno uži kotar Укупно ужи котар	154	764	133	458	3816	17199	585	3238	138	851	203	1290	279	269	29377	4628	34005

Kotarska ispostava: Котарска испостава: Vareš — Вареш.

Kotar: Котар: Visoko — Високо.

Politička općina Mjesto Политичка опћина Мјесто	Zemljoposjednici sa kmetovima Земљопосједници са кметовима		Zemljoposjednici bez kmetova Земљопосједници без кметова		Slobodni seljaci Слободни сељаци		Kmetovi Кметови		Kmetovi ujedno slobodni seljaci — Кметови уједно слободни сељаци: pretežno slobodni seljaci претежно слободни сељаци		pretežno kmetovi претежно кметови		Ino u poljodjelstvu zaposleno žiteljstvo Ино у пољодјелству запослено житељство		Ukupni broj žiteljstva, koje se bavi poljoprivredom — Укупни број житељства, које се бави пољопривредом	Ostalo civilno žiteljstvo Остало цивилно житељство	Svega — Свега
	glavari obitelji главари обитељи	svojad — својад	glavari obitelji главари обитељи	svojad — својад	glavari obitelji главари обитељи	svojad — својад	glavari obitelji главари обитељи	svojad — својад	glavari obitelji главари обитељи	svojad — својад	glavari obitelji главари обитељи	svojad — својад	glavari obitelji главари обитељи	svojad — својад			
Blaža, *s. opć.* — **Блажа.**																	
Blaža — Блажа	—	—	—	—	7	34	5	20	—	—	—	—	—	—	66	—	66
Čamovine — Чамовине	—	—	—	—	7	23	2	4	—	—	—	—	1	1	38	—	38
Karići — Карићи	—	—	—	—	—	—	2	6	—	—	1	2	—	—	11	—	11
Letevci — Летевци	—	—	—	—	1	5	7	36	—	—	—	—	—	—	49	—	49
Pajtovići — Пајтовићи	—	—	—	—	—	—	5	34	—	—	—	—	—	—	39	—	39
Toljenak — Тољенак	—	—	—	—	—	—	19	103	—	—	—		—	—	122	3	125
Borovica, *s. opć.* — **Боровица.**																	
Donja Borovica — Доња Боровица	—	—	—	—	37	222	—	—	—	—	—	—	—	—	259	1	260
Gornja Borovica — Горња Боровица	—	—	—	—	40	209	—	—	—	—	—	—	1	—	250	2	252
Brgule, *s. opć.* — **Бргуле.**																	
Brgule — Бргуле	2	8	—	—	16	69	8	56	—	—	1	8	2	5	175	2	177
Šikulje — Шикуље	—	—	—	—	—	—	3	26	—	—	—	—	2	9	40	1	41
Budoželj, *s. opć.* — **Будожељ.**																	
Budoželj — Будожељ	—	—	—	—	44	197	—	—	—	—	—	—	3	4	248	4	252
Žalja — Жаља	—	—	—	—	4	20	1	13	—	—	—	—	2	9	49	—	49
Žišci — Жишци	—	—	—	—	5	34	—	—	—	—	—	—	3	—	42	—	42
Čunište, *s. opć.* — **Чуниште.**																	
Čunište — Чуниште	—	—	—	—	44	160	—	—	—	—	—	—	—	—	204	9	213
Daštansko, *s. opć.* — **Даштанско.**																	
Daštansko — Даштанско	1	3	—	—	5	24	2	12	2	13	3	16	2	—	83	12	95
Višnjići — Вишњићи	—	—	—	—	—	—	5	34	6	30	—	—	2	—	77	15	92
Donja Vijaka, *s. opć.* — **Доња Вијака.**																	
Donja Vijaka — Доња Вијака	—	—	—	—	—	—	14	61	3	21	7	46	—	—	152	10	162
Han Pobilje — Хан Побиље	—	—	—	—	1	1	—	—	—	—	—	—	—	—	2	—	2
Han Podzarugje — Хан Подзаруђе	—	—	—	—	2	9	—	—	—	—	—	—	—	—	11	—	11
Duboščica, *s. opć.* — **Дубошчица.**																	
Duboščica — Дубошчица	—	—	—	—	6	23	1	7	—	—	—	—	2	7	46	325	371
Kopalište — Копалиште	—	—	—	—	2	8	—	—	—	—	—	—	—	—	10	—	10
Rudine — Рудине	—	—	—	—	—	—	—	—	—	—	—	—	—	—	—	—	—
Gornja Vijaka, *s. opć.* — **Горња Вијака.**																	
Gornja Vijaka — Горња Вијака	—	—	—	—	25	117	—	—	—	—	—	—	—	—	142	54	196
Javornik, *s. opć.* — **Јаворник.**																	
Fratarska Ponikva — Фратарска Пониква	—	—	—	—	1	—	—	—	—	—	—	—	—	—	1	3	4
Javornik — Јаворник	—	—	—	—	8	32	—	—	—	—	—	—	4	—	44	55	99
Osoje — Осоје	—	—	—	—	2	5	—	—	—	—	—	—	1	—	8	34	42
Zabrežje — Забрежје	—	—	—	—	2	7	—	—	—	—	—	—	2	—	11	21	32
Kokošinac, *s. opć.* — **Кокошинац.**																	
Kokošinac — Кокошинац	—	—	—	—	18	56	—	—	1	2	1	1	—	—	79	22	101
Podzarugje-Tribija — Подзаруђе-Трибија	—	—	—	—	3	14	—	—	—	—	—	—	—	—	17	—	17
Kopjari, *s. opć.* — **Копјари.**																	
Kopjari — Копјари	—	—	—	—	17	68	—	—	—	—	—	—	1	—	86	—	86
Kučukovići — Кучуковићи	—	—	—	—	3	13	—	—	—	—	—	—	—	—	16	—	16
Krčevine, *s. opć.* — **Крчевине.**																	
Krčevine — Крчевине	—	—	—	—	20	80	—	—	1	1	1	1	2	—	106	83	189

Kotar:
Котар: Visoko — Високо.

Kotarska ispostava:
Котарска испостава: Vareš — Вареш.

Politička općina Mjesto Политичка опћина Мјесто	Zemljoposjednici sa kmetovima Земљопосједници са кметовима		Zemljoposjednici bez kmetova Земљопосједници без кметова		Slobodni seljaci Слободни сељаци		Kmetovi Кметови		Kmetovi ujedno slobodni seljaci — Кметови уједно слободни сељаци				Ino u poljodjelstvu zaposleno žiteljstvo Ино у пољодјелству запослено житељство		Ukupni broj žiteljstva, koje se bavi poljoprivredom — Укупни број житељства, које се бави пољопривредом	Ostalo civilno žiteljstvo Остало цивилно житељство	Svega — Свега
									pretežno slobodni seljaci претежно слободни сељаци		pretežno kmetovi претежно кметови						
	glavari obitelji главари обитељи	svojad — својад	glavari obitelji главари обитељи	svojad — својад	glavari obitelji главари обитељи	svojad — својад	glavari obitelji главари обитељи	svojad — својад	glavari obitelji главари обитељи	svojad — својад	glavari obitelji главари обитељи	svojad — својад	glavari obitelji главари обитељи	svojad — својад			
Kunosići, *s. opć.* — **Куносићи.**																	
Čeće — Чеће	—	—	—	—	2	16	2	17	—	—	—	—	—	—	37	2	39
Čemerna — Чемерна	—	—	—	—	6	66	—	—	—	—	—	—	—	—	72	—	72
Karačići — Карачићи	—	—	—	—	3	23	1	3	—	—	—	—	3	7	40	—	40
Karaula — Караула	—	—	—	—	—	—	1	9	4	42	—	—	—	—	56	16	72
Kunosići — Куносићи	—	—	—	—	—	—	—	—	—	—	4	42	3	26	75	6	81
Seoce — Сеоце	—	—	—	—	8	46	—	—	—	—	—	—	—	—	54	1	55
Sršljenci — Сршљенци	—	—	—	—	—	—	1	1	—	—	—	—	1	7	10	—	10
Šćit — Шћит	—	—	—	—	1	18	—	—	—	—	—	—	—	—	19	—	19
Zakućnica — Закућница	—	—	—	—	5	29	—	—	—	—	—	—	1	—	35	—	35
Ligatići, *s. opć.* — **Лигатићи.**																	
Ligatići — Лигатићи	—	—	—	—	17	89	2	4	—	—	1	8	—	—	121	1	122
Mizinovci — Мизиновци	—	—	—	—	11	46	1	—	—	—	—	—	—	—	58	9	67
Naseoce — Насеоце	—	—	—	—	1	5	3	11	—	—	1	4	1	—	26	—	26
Miokovići, *s. opć.* — **Миоковићи.**																	
Dragovići — Драговићи	—	—	—	—	12	47	3	9	—	—	—	—	—	—	71	—	71
Miokovići — Миоковићи	—	—	—	—	24	119	—	—	—	—	—	—	—	—	143	—	143
Semizova Ponikva — Семизова Пониква	—	—	—	—	—	—	4	27	1	7	—	—	—	—	39	—	39
Mir, *s. opć.* — **Мир.**																	
Mir — Мир	—	—	—	—	4	34	8	48	—	—	—	—	—	—	94	11	105
Stupni Do — Ступни До	—	—	—	—	8	25	2	18	1	13	—	—	1	—	68	—	68
Nasići, *s. opć.* — **Насићи.**																	
Draževići — Дражевићи	—	—	—	—	8	29	4	32	—	—	—	—	3	—	76	17	93
Nasići — Насићи	—	—	—	—	—	—	20	129	—	—	—	—	2	7	158	—	158
Neprivaj — Непривај	1	4	—	—	9	42	1	—	—	—	4	27	2	5	95	1	96
Očevlja, *s. opć.* — **Очевља.**																	
Glavica — Главица	—	—	—	—	15	57	—	—	—	—	—	—	2	—	74	37	111
Očevlja — Очевља	—	—	—	—	18	76	—	—	—	—	—	—	—	—	94	88	182
Zvijezda — Звијезда	—	—	—	—	2	8	—	—	—	—	—	—	—	—	10	7	17
Planinica, *s. opć.* — **Планиница.**																	
Planinica — Планиница	—	—	—	—	16	112	4	30	—	—	1	—	1	—	164	1	165
Pogari, *s. opć.* — **Погари.**																	
Pogari — Погари	—	—	2	12	16	78	1	8	—	—	—	—	2	2	121	142	263
Ravne [Pobrin Han] — Равне [Побрин Хан]	—	—	—	—	2	6	—	—	—	—	—	—	1	—	9	10	19
Sjenokos — Сјенокос	—	—	—	—	9	39	2	4	—	—	—	—	2	5	61	15	76
Potoci, *s. opć.* — **Потоци.**																	
Potoci — Потоци	—	—	—	—	17	62	—	—	—	—	1	6	1	—	87	172	259
Vranjkovci — Врањковци	—	—	—	—	—	—	—	—	—	—	—	—	3	1	4	—	4
Pržići, *s. opć.* — **Пржићи.**																	
Diknići — Дикнићи	—	—	—	—	1	2	9	33	—	—	—	—	2	—	47	35	82
Mlakve — Млакве	—	—	—	—	—	—	3	18	—	—	—	—	1	—	22	1	23
Pržići — Пржићи	—	—	—	—	12	47	—	—	—	—	—	—	—	—	59	224	283
Tisovci — Тисовци	—	—	—	—	1	3	10	37	—	—	—	—	1	—	52	36	88
Radoševići, *s. opć.* — **Радошевићи.**																	
Radoševići — Радошевићи	—	—	—	—	28	106	—	—	—	—	—	—	—	—	134	51	185

Kotarska ispostava: / Котарска испостава: Vareš — Вареш.

Kotar: / Котар: Visoko — Високо.

Politička općina Mjesto Политичка опћина Мјесто	Zemljoposjednici sa kmetovima Земљопосједници са кметовима		Zemljoposjednici bez kmetova Земљопосједници без кметова		Slobodni seljaci Слободни сељаци		Kmetovi Кметови		Kmetovi ujedno slobodni seljaci — Кметови уједно слободни сељаци				Ino u poljodjelstvu zaposleno žiteljstvo Ино у пољодјелству запослено житељство		Ukupni broj žiteljstva, koje se bavi poljoprivredom — Укупни број житељства, које се бави пољопривредом	Ostalo civilno žiteljstvo Остало цивилно житељство	Svega — Свега
									pretežno slobodni seljaci претежно слободни сељаци		pretežno kmetovi претежно кметови						
	glavari obitelji главари обитељи	svojad — својад	glavari obitelji главари обитељи	svojad — својад	glavari obitelji главари обитељи	svojad — својад	glavari obitelji главари обитељи	svojad — својад	glavari obitelji главари обитељи	svojad — својад	glavari obitelji главари обитељи	svojad — својад	glavari obitelji главари обитељи	svojad — својад			
Slivno, *s. opć.* — **Сливно.**																	
Kadarići — Кадарићи	—	—	—	—	12	54	2	10	—	—	—	—	2	2	82	13	95
Orahovo — Орахово	—	—	—	—	26	119	3	9	1	4	—	—	—	—	162	7	169
Slivno — Сливно	—	—	—	—	16	86	1	6	—	—	—	—	2	28	139	15	154
Strice, *s. opć.* — **Стрице.**																	
Strice — Стрице	—	—	—	—	13	49	1	8	-	—	—	—	3	2	76	22	98
Zarugje — Заруђе	—	—	—	—	6	28	—	—	—	—	—	—	—	—	34	14	48
Striževo, *s. opć.* — **Стрижево.**																	
Kokoščići — Кокошчићи	1	5	—	—	20	98	3	13	—	—	—	—	—	—	140	1	141
Poljanica — Пољаница	—	—	—	—	7	36	7	36	—	—	—	—	3	—	89	1	90
Radonjići — Радоњићи	—	—	—	—	9	42	3	18	2	3	—	—	—	—	77	—	77
Striževo — Стрижево	—	—	—	—	12	61	8	37	2	6	1	4	—	—	131	2	133
Trtorići, *s. opć.* — **Трторићи.**																	
Trtorići — Трторићи	—	—	—	—	18	81	—	—	1	9	1	3	3	5	121	5	126
Vareš, *gr. opć.* — **Вареш.**																	
Vareš — Вареш	9	38	19	99	9	31	5	48	—	—	—	—	14	4	276	2802	3078
Zubeta, *s. opć.* — **Зубета.**																	
Ravne — Равне	—	—	—	—	14	69	7	34	2	7	—	—	1	—	134	—	134
Zubeta — Зубета	1	7	—	—	17	55	1	6	—	—	—	—	—	—	87	8	95
Ukupno kotarska ispostava Укупно котарска испостава	15	65	21	111	755	3469	197	1075	27	158	28	168	91	136	6316	4429	10745
Cijeli kotar Цијели котар	169	829	154	569	4571	20668	782	4313	165	1009	231	1458	370	405	35693	9057	44750

Kotar: / Котар: Višegrad — Вишеград.

Politička općina Mjesto Политичка опћина Мјесто	Zemljoposjednici sa kmetovima: glavari obitelji	Zemljoposjednici sa kmetovima: svojad	Zemljoposjednici bez kmetova: glavari obitelji	Zemljoposjednici bez kmetova: svojad	Slobodni seljaci: glavari obitelji	Slobodni seljaci: svojad	Kmetovi: glavari obitelji	Kmetovi: svojad	pretežno slobodni seljaci: glavari obitelji	pretežno slobodni seljaci: svojad	pretežno kmetovi: glavari obitelji	pretežno kmetovi: svojad	Ino u poljodjelstvu: glavari obitelji	Ino u poljodjelstvu: svojad	Ukupni broj žiteljstva, koje se bavi poljoprivredom	Ostalo civilno žiteljstvo	Svega
Bijelo Brdo, *s. opć.* — **Бијело Брдо.**																	
Bijelo Brdo — Бијело Брдо	—	—	—	—	30	156	15	105	1	7	1	1	—	—	316	—	316
Brdo — Брдо	—	—	—	—	—	—	—	—	6	25	—	—	—	—	31	—	31
Budimlija — Будимлија	—	—	—	—	26	134	10	70	23	155	5	31	2	—	456	32	488
Danilovići — Даниловићи	1	12	—	—	18	89	—	—	—	—	2	9	1	—	132	5	137
Kovačevina — Ковачевина	—	—	—	—	4	19	1	4	—	—	1	10	2	—	41	—	41
Misalovina — Мисаловина	—	—	—	—	5	41	2	11	—	—	1	13	2	—	75	—	75
Omarine — Омарине	—	—	—	—	20	74	6	22	6	36	2	15	1	—	182	5	187
Prijevorac — Пријеворац	—	—	—	—	9	44	6	30	3	13	—	—	—	—	105	—	105
Trnavci — Трнавци	—	—	—	—	8	94	—	—	—	—	—	—	1	—	103	1	104
Vagan — Ваган	—	—	—	—	5	43	—	—	—	—	—	—	—	—	48	—	48
Boranovići, *s. opć.* — **Борановићи.**																	
Boranovići — Борановићи	—	—	—	—	5	38	10	38	—	—	—	—	1	—	92	—	92
Cikote — Цикоте	—	—	—	—	—	—	16	92	—	—	—	—	3	—	111	—	111
Kula — Кула	1	13	—	—	30	85	2	17	3	9	2	7	2	5	176	2	178
Oskoruša — Оскоруша	—	—	—	—	13	55	5	20	1	4	1	—	—	—	99	3	102
Trnavci — Трнавци	—	—	—	—	8	37	21	82	2	4	1	4	1	—	160	—	160
Dobrun, *s. opć.* — **Добрун.**																	
Bjelajke — Бјелајке	—	—	—	—	11	65	—	—	2	13	1	8	5	—	105	1	106
Bogilice — Богилице	—	—	—	—	—	—	—	—	—	—	2	13	2	5	22	3	25

Politička općina Mjesto Политичка опћина Мјесто	Zemljoposjednici sa kmetovima Земљопосједници са кметовима		Zemljoposjednici bez kmetova Земљопосједници без кметова		Slobodni seljaci Слободни сељаци		Kmetovi Кметови		Kmetovi ujedno slobodni seljaci — Кметови уједно слободни сељаци				Ino u poljodjelstvu zaposleno žiteljstvo Ино у пољодјелству запослено житељство		Ukupni broj žiteljstva, koje se bavi poljoprivredom — Укупни број житељства, које се бави пољопривредом	Ostalo civilno žiteljstvo Остало цивилно житељство	Svega — Свега
									pretežno slobodni seljaci претежно слободни сељаци		pretežno kmetovi претежно кметови						
	glavari obitelji главари обитељи	svojad — својад	glavari obitelji главари обитељи	svojad — својад	glavari obitelji главари обитељи	svojad — својад	glavari obitelji главари обитељи	svojad — својад	glavari obitelji главари обитељи	svojad — својад	glavari obitelji главари обитељи	svojad — својад	glavari obitelji главари обитељи	svojad — својад			
Donji Dobrun — Доњи Добрун	6	38	—	—	14	54	—	—	4	21	—	—	2	—	139	377	516
Donji Dubovik — Доњи Дубовик	1	5	—	—	16	77	—	—	—	—	—	—	—	—	99	5	104
Gornji Dobrun — Горњи Добрун	1	—	—	—	16	86	1	4	—	—	—	—	5	4	117	44	161
Gornji Dubovik — Горњи Дубовик	—	—	—	—	10	54	—	—	1	7	—	—	—	—	72	—	72
Granje — Грање	—	—	—	—	7	37	1	7	1	1	1	6	2	2	65	—	65
Jablanica — Јабланица	—	—	—	—	—	—	6	27	—	—	1	13	—	—	47	72	119
Macute — Мацуте	—	—	—	—	12	94	5	44	1	5	—	—	5	—	166	—	166
Nebogovina — Небоговина	—	—	—	—	4	15	1	4	—	—	—	—	—	—	24	—	24
Okrugla — Округла	—	—	—	—	13	62	1	4	1	4	—	—	2	—	87	88	175
Poljanice — Пољанице	—	—	—	—	—	—	6	22	—	—	1	8	1	—	38	—	38
Potočani — Поточани	—	—	—	—	2	5	—	—	—	—	1	5	—	—	13	—	13
Rijeka — Рijeка	—	—	—	—	7	52	2	9	1	10	2	17	3	—	103	—	103
Sikirići — Сикирићи	—	—	—	—	1	4	—	—	1	4	—	—	—	—	10	—	10
Smriječe — Смриjече	—	—	—	—	12	65	1	—	1	4	1	4	—	—	88	8	96
Turjak — Турјак	—	—	—	—	9	38	—	—	—	—	—	—	1	—	48	—	48
Velje Polje — Веље Поље	—	—	—	—	8	49	4	16	1	14	—	—	3	—	95	—	95
Zanožje — Заножје	—	—	—	—	7	25	—	—	—	—	—	—	1	—	33	—	33
Zlatnik — Златник	—	—	—	—	3	10	—	—	1	6	1	7	2	—	30	—	30
Žagre — Жагре	—	—	—	—	13	45	—	—	3	24	—	—	—	—	85	—	85
Donji Sokolovići, *s. opć.* — **Доњи Соколовићи.**																	
Biljezi — Биљези	—	—	—	—	2	10	1	5	2	5	—	—	—	—	25	1	26
Bjegović — Бјеговић	—	—	—	—	5	12	6	20	1	6	—	—	—	—	50	—	50
Bodežnik — Бодежник	—	—	—	—	10	35	1	6	—	—	—	—	1	—	53	1	54
Borjanica — Борјаница	—	—	—	—	3	14	—	—	—	—	—	—	—	—	17	—	17
Brezje — Брезје	—	—	—	—	3	19	—	—	—	—	—	—	—	—	22	—	22
Ćaćice — Ћаћице	—	—	—	—	8	26	5	19	—	—	—	—	1	—	59	—	59
Drinsko — Дринско	4	18	—	—	62	269	1	6	—	—	2	6	6	—	374	1	375
Faljenovići — Фаљеновићи	—	—	—	—	3	10	1	3	1	2	—	—	—	—	20	—	20
Jarci — Јарци	—	—	—	—	10	39	—	—	—	—	—	—	3	—	52	—	52
Jelah — Јелах	—	—	—	—	2	10	—	—	—	—	—	—	—	—	12	—	12
Jezernice — Језернице	—	—	—	—	—	—	2	8	—	—	1	8	—	—	19	—	19
Kućište — Кућиште	—	—	—	—	7	37	—	—	—	—	—	—	—	—	44	—	44
Kupusovići — Купусовићи	—	—	—	—	1	6	—	—	—	—	—	—	—	—	7	—	7
Laze — Лазе	—	—	—	—	2	19	—	—	—	—	—	—	—	—	21	3	24
Mješinići — Мјешинићи	—	—	—	—	2	9	—	—	—	—	—	—	—	—	11	1	12
Oblozi — Облози	—	—	—	—	—	—	3	16	—	—	—	—	—	—	19	—	19
Pale — Пале	—	—	—	—	4	17	—	—	—	—	—	—	1	—	22	—	22
Podgaj — Подгај	—	—	—	—	1	2	2	9	—	—	—	—	—	—	14	—	14
Pruževine — Пружевине	—	—	—	—	1	8	1	6	—	—	—	—	—	—	16	—	16
Ravanac — Раванац	—	—	—	—	6	21	—	—	—	—	—	—	—	—	27	—	27
Repuševići — Репушевићи	—	—	—	—	12	58	—	—	—	—	1	4	3	—	78	—	78
Stuplje — Ступље	1	6	—	—	—	—	—	—	1	7	—	—	—	—	15	—	15
Gornji Sokolovići, *s. opć.* — **Горњи Соколовићи.**																	
Biševići — Бишевићи	—	—	—	—	38	112	5	23	—	—	—	—	1	6	185	5	190
Dugoviječ — Дуговијеч	—	—	—	—	3	19	9	21	6	9	4	15	4	—	90	—	90
Gaočići — Гаочићи	—	—	—	—	24	100	—	—	3	11	2	12	1	—	153	—	153
Gojava — Гојава	—	—	—	—	5	24	10	44	—	—	—	—	3	—	86	14	100
Mrsovo — Мрсово	—	—	—	—	—	—	16	52	—	—	5	15	1	—	89	14	103
Nikolići — Николићи	—	—	—	—	2	11	6	24	6	26	3	13	3	—	94	—	94
Obrvena — Обрвена	1	9	—	—	11	44	8	36	5	12	—	—	2	—	128	—	128
Orah — Орах	—	—	—	—	—	—	14	33	4	4	—	—	—	—	55	—	55
Past — Паст	—	—	—	—	8	22	12	38	—	—	—	—	2	—	82	—	82
Popov Do — Попов До	—	—	—	—	12	39	1	6	—	—	—	—	—	—	58	—	58
Prebidoli — Пребидоли	1	10	—	—	4	16	25	120	2	10	1	6	2	—	197	—	197
Ravanci — Раванци	—	—	—	—	7	41	3	26	3	13	7	26	—	—	126	2	128
Resići — Ресићи	—	—	—	—	—	—	31	159	2	13	4	12	—	—	221	—	221
Setihovo — Сетихово	—	—	—	—	49	185	—	—	—	—	—	—	5	4	243	13	256
Sokolovići — Соколовићи	—	—	—	—	13	43	1	5	—	—	4	13	1	—	80	8	88
Mioče, *s. opć.* — **Миоче.**																	
Megjurječje — Међурјечје	5	23	1	—	13	18	11	43	1	7	2	1	9	1	135	1	136
Mioče — Миоче	18	67	3	3	17	86	8	38	6	22	—	—	2	—	270	5	275

Kotar: Višegrad — Вишеград.
Котар:

Politička općina Mjesto Политичка опћина Мјесто	Zemljoposjednici sa kmetovima Земљопосједници са кметовима		Zemljoposjednici bez kmetova Земљопосједници без кметова		Slobodni seljaci Слободни сељаци		Kmetovi Кметови		Kmetovi ujedno slobodni seljaci — Кметови уједно слободни сељаци				Ino u poljodjelstvu zaposleno žiteljstvo Ино у пољодјелству запослено житељство		Ukupni broj žiteljstva, koje se bavi poljoprivredom — Укупни број житељства, које се бави пољопривредом	Ostalo civilno žiteljstvo Остало цивилно житељство	Svega — Свега
									pretežno slobodni seljaci претежно слободни сељаци		pretežno kmetovi претежно кметови						
	glavari obitelji главари обитељи	svojad — својад	glavari obitelji главари обитељи	svojad — својад	glavari obitelji главари обитељи	svojad — својад	glavari obitelji главари обитељи	svojad — својад	glavari obitelji главари обитељи	svojad — својад	glavari obitelji главари обитељи	svojad — својад	glavari obitelji главари обитељи	svojad — својад			
Mokronoge — Мокроноге	2	11	—	—	21	90	24	108	21	76	5	20	4	—	382	—	382
Ustibar — Устибар	6	6	1	1	21	39	6	30	10	45	1	4	2	2	174	17	191
Novo Rudo, *s. opć.* — **Ново Рудо.**																	
Novo Rudo — Ново Рудо	32	44	13	7	86	154	6	14	3	7	—	—	34	54	454	201	655
Orahovci, *s. opć.* — **Ораховци.**																	
Barimo — Баримо	—	—	—	—	12	49	1	3	3	16	—	—	—	—	84	—	84
Crni Vrh — Црни Врх	1	13	—	—	24	139	—	—	—	—	—	—	1	1	179	—	179
Donja Brštanica — Доња Брштаница	—	—	—	—	10	33	—	—	1	2	—	—	—	—	46	—	46
Donja Lijeska — Доња Лијеска	—	—	—	—	1	13	7	38	1	12	—	—	2	8	82	7	89
Drokan — Дрокан	1	5	—	—	12	53	1	4	—	—	—	—	5	—	81	—	81
Dubočica — Дубочица	—	—	—	—	19	58	—	—	—	—	—	—	—	—	77	1	78
Egrlići — Егрлићи	—	—	—	—	12	52	1	8	—	—	—	—	—	—	73	—	73
Gašići — Гашићи	—	—	—	—	4	17	—	—	—	—	—	—	—	—	21	—	21
Gornja Brštanica — Горња Брштаница	1	5	—	—	7	31	1	4	1	6	—	—	—	—	56	—	56
Gornja Crnča — Горња Црнча	—	—	—	—	10	51	2	6	—	—	—	—	—	—	69	5	74
Gornja Lijeska — Горња Лијеска	—	—	—	—	7	38	3	15	—	—	1	6	4	—	74	18	92
Hamzići — Хамзићи	—	—	—	—	6	29	2	10	1	2	2	8	—	—	60	—	60
Han-brdo — Хан-брдо	1	2	—	—	2	10	2	15	—	—	—	—	1	4	37	—	37
Holijaci — Холијаци	—	—	—	—	24	122	—	—	—	—	—	—	1	—	147	2	149
Hranjevac — Храњевац	—	—	—	—	8	54	—	—	—	—	—	—	—	—	62	—	62
Jelačići — Јелачићи	1	15	—	—	14	76	1	5	3	14	—	—	—	—	129	—	129
Kabernik — Каберник	1	4	1	6	10	44	4	21	1	3	—	—	—	—	95	—	95
Kočarim — Кочарим	—	—	—	—	—	—	12	69	1	22	—	—	2	—	106	1	107
Lokve — Локве	—	—	—	—	3	10	—	—	—	—	—	—	—	—	13	—	13
Miloševići — Милошевићи	—	—	—	—	10	22	—	—	1	4	—	—	2	—	39	—	39
Nezuke — Незуке	1	8	—	—	21	84	—	—	—	—	—	—	3	—	117	12	129
Orahovci — Ораховци	—	—	—	—	34	176	—	—	—	—	—	—	—	—	210	—	210
Pretiša — Претиша	—	—	—	—	2	6	6	27	—	—	—	—	—	—	41	—	41
Rohci — Рохци	—	—	—	—	17	86	—	—	—	—	—	—	—	—	103	—	103
Tusta Megja — Туста Мeђа	—	—	—	—	4	9	6	30	—	—	—	—	—	—	49	—	49
Tvrtkovići — Твртковићи	1	3	—	—	7	22	9	49	1	5	—	—	—	—	97	—	97
Zakrsnice — Закрснице	—	—	—	—	4	21	—	—	—	—	—	—	1	—	26	—	26
Rudo, *s. opć.* — **Рудо.**																	
Bjelugovina — Бјелуговина	—	—	—	—	—	—	3	20	—	—	2	10	1	3	39	—	39
Dorići — Дорићи	6	19	—	—	13	8	1	4	1	4	—	—	—	—	56	—	56
Grivin — Гривин	8	6	—	—	42	77	8	34	4	22	2	9	5	4	221	—	221
Kosovići — Косовићи	—	—	—	—	11	44	3	8	—	—	3	7	5	9	90	—	90
Kućerine — Кућерине	2	4	—	—	3	10	6	27	—	—	—	—	7	4	63	1	64
Ljutava — Љутава	—	—	—	—	—	—	12	52	2	3	—	—	3	3	75	—	75
Polimlje — Полимље	4	12	—	—	3	17	8	37	—	—	1	6	2	9	99	—	99
Strgači — Стргачи	8	6	—	—	8	6	9	30	5	13	8	9	4	7	113	—	113
Viti Grab — Вити Граб	10	—	—	—	27	91	—	—	—	—	—	—	—	—	128	—	128
Zagragje — Заграђе	10	8	—	—	29	49	3	12	1	8	—	—	3	—	123	—	123
Zlatari — Златари	—	—	—	—	1	2	8	20	—	—	—	—	1	—	32	—	32
Zubanj — Зубањ	1	7	—	—	17	49	3	18	—	—	—	—	1	—	96	5	101
Strmica i Šip, *s. opć.* — **Стрмица и Шип.**																	
Blaž — Блаж	1	4	—	—	9	39	—	—	—	—	—	—	1	—	54	12	66
Dolovi — Доловн	—	—	—	—	16	71	—	—	—	—	—	—	—	—	87	11	98
Donja Strmica — Доња Стрмица	—	—	—	—	31	155	—	—	—	—	—	—	—	—	186	6	192
Gornja Strmica — Горња Стрмица	—	—	—	—	10	52	—	—	—	—	—	—	—	—	62	—	62
Moremišlje — Моремишље	—	—	—	—	22	83	—	—	—	—	—	—	1	—	106	11	117
Šip — Шип	4	16	—	—	14	77	9	38	—	—	—	—	3	—	161	—	161
Štrpci, *s. opć.* — **Штрпци.**																	
Bjelušine — Бјелушине	—	—	—	—	16	92	8	25	3	27	10	40	4	1	226	3	229
Bovan — Бован	—	—	—	—	5	26	32	169	4	17	2	13	5	—	273	9	282
Knjeginja — Књегиња	—	—	—	—	4	29	3	9	8	37	5	27	6	—	128	—	128
Plema — Плема	—	—	—	—	17	92	6	29	6	26	—	—	5	1	182	4	186
Rijeka — Ријека	—	—	1	4	16	93	7	42	11	67	17	100	7	—	365	13	378
Uvac — Увац	—	—	—	—	3	17	1	5	1	3	—	—	2	—	32	56	88
Zubač — Зубач	—		—	—	—	—	22	118	—	—	8	59	2	—	209	5	214

Politička općina Mjesto Политичка опћина Мјесто	Zemljoposjednici sa kmetovima Земљопосједници са кметовима		Zemljoposjednici bez kmetova Земљопосједници без кметова		Slobodni seljaci Слободни сељаци		Kmetovi Кметови		Kmetovi ujedno slobodni seljaci — Кметови уједно слободни сељаци				Ino u poljodjelstvu zaposleno žiteljstvo Ино у пољодјелству запослено житељство		Ukupni broj žiteljstva, koje se bavi poljoprivredom — Укупни број житељства, које се бави пољопривредом	Ostalo civilno žiteljstvo Остало цивилно житељство	Svega — Свега
									pretežno slobodni seljaci претежно слободни сељаци		pretežno kmetovi претежно кметови						
	glavari obitelji главари обитељи	svojad — својад	glavari obitelji главари обитељи	svojad — својад	glavari obitelji главари обитељи	svojad — својад	glavari obitelji главари обитељи	svojad — својад	glavari obitelji главари обитељи	svojad — својад	glavari obitelji главари обитељи	svojad — својад	glavari obitelji главари обитељи	svojad — својад			
Vardište, *s. opć.* — **Вардиште.**																	
Batkovica — Батковица	—	—	3	21	—	—	5	20	5	47	5	42	1	—	149	2	151
Cmiljevac — Цмиљевац	—	—	—	—	2	7	—	—	—	—	—	—	—	—	9	—	9
Donje Vardište — Доње Вардиште	—	—	6	24	18	93	2	10	5	19	2	13	1	—	193	56	249
Gornje Vardište — Горње Вардиште	—	—	—	—	11	52	—	—	—	—	—	—	—	—	63	—	63
Masali — Масали	—	—	1	5	21	95	—	—	—	—	—	—	1	—	123	—	123
Oplave — Оплаве	—	—	1	1	—	—	—	—	—	—	4	21	—	—	27	12	39
Podgorje — Подгорје	—	—	—	—	7	53	—	—	—	—	—	—	1	—	61	—	61
Prisoje — Присоје	—	—	2	9	7	28	1	4	2	14	4	29	—	—	100	1	101
Višnjevica — Вишњевица	—	—	—	—	6	29	—	—	1	3	—	—	—	—	39	—	39
Veletovo, *s. opć.* — **Велетово.**																	
Bijela — Бијела	1	15	—	—	7	60	10	80	2	18	—	—	3	7	203	—	203
Bišće — Бишће	—	—	—	—	1	14	6	27	—	—	—	—	—	—	48	—	48
Crnčići — Црнчићи	—	—	—	—	19	122	8	47	2	5	1	2	—	—	206	—	206
Donje Veletovo — Доње Велетово	—	—	—	—	15	54	—	—	—	—	—	—	2	—	71	86	157
Gornje Veletovo — Горње Велетово	—	—	—	—	2	9	4	18	2	10	—	—	—	—	45	2	47
Jagodinja — Јагодиња	—	—	—	—	—	—	6	28	—	—	—	—	—	—	34	25	59
Jelašci — Јелашци	—	—	—	—	—	—	—	—	—	—	3	16	—	—	19	—	19
Kula — Кула	—	—	—	—	—	—	2	19	—	—	—	—	1	—	22	—	22
Staniševac — Станишевац	—	—	—	—	5	34	3	14	10	101	2	14	1	—	184	—	184
Stolac — Столац	—	—	—	—	—	—	13	85	—	—	—	—	—	—	98	—	98
Višegrad, *gr. opć.* — **Вишеград.**																	
Višegrad — Вишеград	26	100	18	79	29	108	6	18	1	4	—	—	114	217	720	1831	2551
Višegradska tetima, *s. opć.* — **Вишеградска тетима.**																	
Babin Potok — Бабин Поток	—	—	—	—	24	100	—	—	1	11	—	—	1	—	137	—	137
Donja Crnča — Доња Црнча	—	—	—	—	12	59	2	10	—	—	1	2	6	13	105	17	122
Dušće — Душће	1	6	—	—	7	22	2	8	—	—	—	—	2	—	48	4	52
Kalata — Калата	—	—	—	—	1	4	—	—	—	—	—	—	1	1	7	3	10
Kosovo Polje — Косово Поље	—	—	—	—	21	73	—	—	—	—	—	—	8	—	102	1	103
Megjuselje — Међусеље	—	—	—	—	5	17	5	15	—	—	—	—	—	—	42	31	73
Mirlovići — Мирловићи	—	—	—	—	11	35	—	—	—	—	—	—	—	—	46	—	46
Osojnica — Осојница	1	9	—	—	10	35	—	—	—	—	—	—	—	—	55	32	87
Pijavice — Пијавице	—	—	—	—	4	22	2	10	—	—	—	—	1	—	39	—	39
Uništa — Уништа	—	—	—	—	4	22	—	—	—	—	—	—	—	—	26	—	26
Uzavnica — Узавница	—	—	—	—	4	26	2	10	—	—	—	—	1	—	43	—	43
Velji Lug — Вељи Луг	—	—	—	—	32	136	6	32	1	9	—	—	4	—	220	—	220
Vlahovići, *s. opć.* — **Влаховићи.**																	
Banja — Бања	—	—	—	—	2	4	—	—	—	—	—	—	—	—	6	2	8
Češalj — Чешаљ	—	—	—	—	3	13	3	15	1	3	—	—	1	—	39	—	39
Dubovo — Дубово	—	—	—	—	49	123	—	—	7	36	14	61	3	—	293	—	293
Greben — Гребен	—	—	—	—	—	—	5	17	—	—	—	—	—	—	22	5	27
Haluge — Халуге	—	—	—	—	—	—	11	57	—	—	1	3	1	—	73	—	73
Hubava — Хубава	—	—	—	—	—	—	13	56	1	7	2	8	1	—	88	—	88
Jelašci — Јелашци	—	—	—	—	6	22	—	—	1	10	2	10	—	—	51	—	51
Koritnik — Коритник	—	—	—	—	2	6	16	77	4	21	4	19	2	—	151	40	191
Kruševac — Крушевац	—	—	—	—	2	14	1	2	—	—	—	—	—	—	19	—	19
Kuka — Кука	—	—	—	—	29	68	—	—	1	7	—	—	—	—	105	—	105
Kurtalić — Курталић	—	—	—	—	17	65	—	—	2	9	—	—	—	—	93	—	93
Lahci — Лахци	—	—	—	—	12	36	1	2	—	—	—	—	—	—	51	—	51
Loznica — Лозница	—	—	—	—	—	—	7	36	—	—	—	—	2	—	45	—	45
Madžarevići — Маџаревићи	—	—	—	—	6	17	1	3	1	8	—	—	1	—	37	—	37
Mala Gostilja — Мала Гостиља	—	—	—	—	17	61	1	1	7	17	4	17	2	—	127	3	130
Mušići — Мушићи	—	—	—	—	3	12	1	—	5	25	2	5	—	—	53	—	53
Obravnje — Обравње	1	8	—	—	10	23	—	—	—	—	1	4	—	—	47	—	47
Omeragići — Омерагићи	—	—	—	—	18	71	—	—	2	9	—	—	4	—	104	—	104
Polje — Поље	—	—	—	—	9	45	—	—	3	12	—	—	2	—	71	—	71
Prahulja — Прахуља	—	—	—	—	—	—	2	8	2	8	—	—	1	—	21	—	21
Prelovo — Прелово	—	—	—	—	21	96	4	14	—	—	2	13	5	—	155	—	155
Resnik — Ресник	—	—	—	—	19	68	1	5	1	1	1	3	—	—	99	—	99
Rutenovići — Рутеновићи	—	—	—	—	8	34	—	—	—	—	—	—	2	—	44	—	44

Kotar: Котар: Višegrad — Вишеград.

Politička općina Mjesto **Политичка опћина** Мјесто	Zemljoposjednici sa kmetovima — Земљопосједници са кметовима		Zemljoposjednici bez kmetova — Земљопосједници без кметова		Slobodni seljaci — Слободни сељаци		Kmetovi — Кметови		Kmetovi ujedno slobodni seljaci — Кметови уједно слободни сељаци				Ino u poljodjelstvu zaposleno žiteljstvo — Ино у пољодјелству запослено житељство		Ukupni broj žiteljstva, koje se bavi poljoprivredom — Укупни број житељства, које се бави пољопривредом	Ostalo civilno žiteljstvo — Остало цивилно житељство	Svega — Свега
									pretežno slobodni seljaci — претежно слободни сељаци		pretežno kmetovi — претежно кметови						
	glavari obitelji — главари обитељи	svojad — својад	glavari obitelji — главари обитељи	svojad — својад	glavari obitelji — главари обитељи	svojad — својад	glavari obitelji — главари обитељи	svojad — својад	glavari obitelji — главари обитељи	svojad — својад	glavari obitelji — главари обитељи	svojad — својад	glavari obitelji — главари обитељи	svojad — својад			
Sase — Сасе	1	5	—	—	1	1	10	51	—	—	3	14	1	—	87	1	88
Trševine — Тршевине	—	—	—	—	—	—	4	14	—	—	—	—	1	—	19	—	19
Velika Gostilja — Велика Гостиља	5	17	—	—	14	46	1	6	4	15	4	26	1	—	139	1	140
Vlahovići — Влаховићи	—	—	—	—	31	124	—	—	2	10	—	—	—	—	167	—	167
Žlijeb, *s. opć.* — **Жлијеб.**																	
Blaca — Блаца	—	—	—	—	3	20	11	36	1	12	6	38	1	—	128	—	128
Donje Štitarevo — Доње Штитарево	—	—	—	—	10	45	—	—	—	—	—	—	1	—	56	—	56
Gornje Štitarevo — Горње Штитарево	—	—	—	—	34	174	—	—	2	13	—	—	1	—	224	—	224
Gjurevići — Ђуревићи	—	—	—	—	1	5	7	34	4	35	4	42	—	—	132	—	132
Hrtar — Хртар	—	—	—	—	4	8	3	17	1	3	1	7	—	—	44	—	44
Kamenica — Каменица	1	4	—	—	37	151	1	1	3	9	—	—	1	—	208	2	210
Kapetanovići — Капетановићи	9	60	—	—	2	9	1	6	—	—	—	—	2	—	89	—	89
Klašnik — Клашник	3	34	—	—	34	179	1	5	9	41	1	5	—	—	312	—	312
Kragujevac — Крагујевац	—	—	—	—	—	—	1	5	12	72		—	—	—	90	—	90
Kupusovići — Купусовићи	1	1	—	—	18	69	—	—	—	—	—	—	—	—	89	7	96
Odžak — Оџак	1	7	—	—	6	27	3	9	2	9	—	—	—	—	64	—	64
Paočići — Паочићи	1	15	—	—	3	27	—	—	1	9	2	16	—	—	74	—	74
Pozderčići — Поздерчићи	8	49	—	—	4	17	1	4	7	51	7	44	—	—	192	—	192
Presjeka — Пресјека	1	6	—	—	4	21	—	—	—	—	—	—	—	—	32	—	32
Rijeka — Ријека	—	—	—	—	—	—	16	61	—	—	1	4	1	—	83	—	83
Rujišta — Рујишта	—	—	—	—	13	51	—	—	3	16	4	34	—	—	121	—	121
Sendići — Сендићи	2	13	—	—	4	15	—	—	—	—	—	—	—	—	34	—	34
Slap — Слап	—	—	—	—	1	11	—	—	—	—	—	—	—	—	12	—	12
Zagragje — Заграђе	—	—	—	—	—	—	4	15	—	—	1	6	—	—	26	—	26
Zemljice — Земљице	—	—	—	—	7	25	1	6	3	15	3	17	1	—	78	—	78
Žlijeb — Жлијеб	—	—	—	—	43	174	—	—	1	4	—	—	—	—	222	—	222
Cijeli kotar — Цијели котар	205	748	51	160	2217	9180	768	3565	325	1682	222	1155	418	375	21071	3279	24350
Cijelo okružje sarajevsko — Цијело окружје сарајевско	2582	8176	911	2711	21174	92683	7806	46077	1270	7297	1389	8581	3958	6580	211195	76866	288061

Okružje Tuzla. — Окружје Тузла.

Kotar: Котар: Bijeljina — Бијељина.

Politička općina Mjesto Политичка опћина Мјесто	Zemljoposjednici sa kmetovima Земљопосједници са кметовима		Zemljoposjednici bez kmetova Земљопосједници без кметова		Slobodni seljaci Слободни сељаци		Kmetovi Кметови		Kmetovi ujedno slobodni seljaci — Кметови уједно слободни сељаци				Ino u poljodjelstvu zaposleno žiteljstvo Ино у пољодјелству запослено житељство		Ukupni broj žiteljstva, koje se bavi poljoprivredom — Укупни број житељства, које се бави пољопривредом	Ostalo civilno žiteljstvo Остале цивилно житељство	Svega — Свега
									pretežno slobodni seljaci претежно слободни сељаци		pretežno kmetovi претежно кметови						
	glavari obitelji главари обитељи	svojad — својад	glavari obitelji главари обитељи	svojad — својад	glavari obitelji главари обитељи	svojad — својад	glavari obitelji главари обитељи	svojad — својад	glavari obitelji главари обитељи	svojad — својад	glavari obitelji главари обитељи	svojad — својад	glavari obitelji главари обитељи	svojad — својад			
Bijeljina, *gr. opć.* — **Бијељина.**																	
Bijeljina — Бијељина	80	304	31	143	464	2219	—	8	—	—	—	—	527	1805	5581	4480	10061
Bijeljina, *s. opć.* — **Бијељина.**																	
Amajlije — Амајлије	—	—	—	—	10	47	49	156	21	143	28	140	1	2	597	19	616
Atmačić — Атмачић	—	—	—	—	68	318	—	—	—	—	—	—	—	—	386	6	392
Brijesnica — Брјесница	—	—	—	—	—	—	25	106	1	7	—	—	1	5	145	2	147
Ćipirovine — Ћипировине	—	—	—	—	19	93	4	17	—	—	—	—	1	1	135	—	135
Dvorovi-Hanište — Дворови-Ханиште	—	—	—	—	43	220	33	146	2	23	3	19	1	1	491	21	512
Dvorovi-Rakić — Дворови-Ракић	—	—	—	—	—	—	75	391	6	58	31	196	1	6	764	13	777
Glinje — Глиње	5	42	—	—	42	200	6	26	—	—	2	16	—	—	339	—	339
Golo Brdo — Голо Брдо	—	—	—	—	8	52	10	50	—	—	3	15	2	4	144	—	144
Gurbet-Janjari — Гурбет-Јањари	—	—	—	—	73	254	—	—	—	—	—	—	—	—	327	—	327
Hase — Хасе	—	—	—	—	15	84	10	35	—	—	—	—	4	12	160	6	166
Jabanuša — Јабануша	—	—	—	—	6	17	—	—	—	—	—	—	2	10	35	—	35
Janjari turski — Јањари турски	3	13	—	—	131	565	1	2	—	—	—	—	1	7	723	8	731
Kovanluk — Praванлук	—	—	—	—	—	—	4	12	—	—	10	63	3	5	97	—	97
Krivaci — Криваци	—	—	—	—	2	8	—	—	1	9	3	11	1	2	37	—	37
Patkovača — Патковача	—	—	—	—	33	203	12	48	6	37	4	20	—	—	363	10	373
Popovi — Попови	—	—	—	—	54	308	35	180	2	7	7	60	2	3	658	5	663
Puhare-Pučile — Пухаре-Пучиле	—	—	—	—	7	45	58	236	1	7	8	45	—	—	407	—	407
Suhopolje — Сухопоље	2	1	—	—	63	247	61	263	9	54	12	84	3	8	807	1	808
Velika Obarska — Велика Обарска	—	—	—	—	33	158	258	1200	19	133	36	208	14	24	2083	48	2131
Zagoni — Загони	—	—	—	—	—	—	211	996	1	1	—	—	—	—	1209	14	1223
Brodac, *s. opć.* — **Бродац.**																	
Balatun — Балатун	—	—	—	—	88	359	39	157	21	150	18	92	1	1	926	47	973
Batković — Батковић	—	—	—	—	253	1302	109	498	30	207	—	—	22	80	2501	66	2567
Bosanska Rača — Босанска Рача	—	—	—	—	—	—	1	7	—	—	—	—	—	—	8	51	59
Brodac — Бродац	1	2	—	—	116	599	157	710	3	15	33	197	7	22	1862	37	1899
Dazdarevo — Дaздарево	3	7	—	—	17	87	32	156	1	9	6	37	2	17	374	12	386
Megjaši — Међаши	—	—	—	—	49	249	62	260	9	49	28	165	5	10	886	14	900
Svinjarevac — Свињаревац	—	—	—	—	41	273	25	127	21	137	—	—	2	6	632	4	636
Triješnica — Тријешница	—	—	—	—	5	30	25	83	5	25	5	32	2	12	224	7	231
Trnjaci — Трњаци	—	—	—	—	23	74	44	173	2	9	10	65	1	—	401	39	440
Velino Selo — Велино Село	—	—	—	—	—	—	102	479	—	—	—	—	6	9	596	3	599
Dragaljevac, *s. opć.* — **Драгаљевац.**																	
Bukovica — Буковица	—	—	—	—	88	502	114	593	11	58	—	—	—	—	1366	18	1384
Donja Čagjavica — Доња Чађавица	—	—	—	—	180	989	3	13	—	—	—	—	1	4	1190	1	1191
Donje Crnjelovo — Доње Црњелово	1	7	—	—	122	694	152	826	7	49	32	192	3	13	2098	19	2117
Donji Dragaljevac — Доњи Драгаљевац	—	—	—	—	2	15	39	169	—	—	—	—	—	—	225	—	225
Gornja Čagjavica — Горња Чађавица	—	—	—	—	171	995	6	34	—	—	—	—	1	8	1215	2	1217
Gornje Crnjelovo — Горње Црњелово	1	2	—	—	127	659	86	359	3	27	12	60	3	17	1356	14	1370
Gornji Dragaljevac — Горњи Драгаљевац	—	—	—	—	38	213	36	178	2	8	—	—	—	—	475	20	495
Ljeljenča — Љељенча	—	—	—	—	64	302	38	133	—	—	2	8	4	16	567	9	576
Magnojević — Магнојевић	—	—	—	—	15	58	179	794	1	12	—	—	2	7	1068	4	1072
Piperci — Пиперци	—	—	—	—	1	4	49	240	—	—	—	—	1	6	301	—	301
Srednji Dragaljevac — Средњи Драгаљевац	—	—	—	—	4	20	108	527	1	8	—	—	1	6	675	9	684
Vršani — Вршани	—	—	—	—	70	353	62	277	23	120	—	—	1	2	908	20	928
Franz-Josefs-Feld, *s. opć.* — **Франц-Јозефс-Фелд.**																	
Franz-Josefs-Feld [Novo Selo] — Франц-Јозефс-Фелд [Ново Село]	—	—	—	—	122	708	—	—	—	—	—	—	42	141	1013	178	1191
Janja, *s. opć.* — **Јања.**																	
Batar — Батар	—	—	—	—	15	71	14	88	6	34	6	37	—	—	271	3	274
Čardačine — Чардачине	—	—	—	—	18	83	11	38	15	68	3	15	—	—	251	14	265
Glogovac — Глоговац	—	—	—	—	—	—	64	221	34	213	28	159	—	—	719	14	733
Janja — Јања	14	78	35	205	462	1988	—	—	—	—	—	—	223	644	3649	296	3945
Johovac — Јоховац	—	—	—	—	7	29	14	81	9	36	4	21	2	5	208	7	215

Kotar: Bijeljina — Бијељина.
Котар:

Politička općina Mjesto Политичка опћина Мјесто	Zemljoposjednici sa kmetovima Земљопосједници са кметовима		Zemljoposjednici bez kmetova Земљопосједници без кметова		Slobodni seljaci Слободни сељаци		Kmetovi Кметови		Kmetovi ujedno slobodni seljaci — Кметови уједно слободни сељаци				Ino u poljodjelstvu zaposleno žiteljstvo Ино у пољодјелству запослено житељство		Ukupni broj žiteljstva, koje se bavi poljoprivredom — Укупни број житељства, које се бави пољопривредом	Ostalo civilno žiteljstvo Остало цивилно житељство	Svega — Свега
									pretežno slobodni seljaci претежно слободни сељаци		pretežno kmetovi претежно кметови						
	glavari obitelji главари обитељи	svojad — својад	glavari obitelji главари обитељи	svojad — својад	glavari obitelji главари обитељи	svojad — својад	glavari obitelji главари обитељи	svojad — својад	glavari obitelji главари обитељи	svojad — својад	glavari obitelji главари обитељи	svojad — својад	glavari obitelji главари обитељи	svojad — својад			
Kojčinovac — Којчиновац	—	—	—	—	46	234	16	67	7	37	11	53	—	—	471	—	471
Modran-Karavlasi — Модран-Каравласи	—	—	—	—	2	14	15	43	5	22	—	—	—	—	101	—	101
Modran srpski — Модран српски	—	—	—	—	10	32	88	381	11	79	27	175	—	—	803	1	804
Obrijež — Обријеж	—	—	—	—	8	39	18	68	3	21	3	15	2	17	194	1	195
Ruhotina — Рухотина	—	—	—	—	38	187	—	—	—	—	—	—	—	—	225	—	225
Koraj, *s. opć.* — **Корај.**																	
Bobetino Brdo — Бобетино Брдо	—	—	—	—	—	—	75	342	3	27	—	—	—	—	447	4	451
Koraj — Корај	6	44	5	16	224	1111	—	—	—	—	—	—	109	323	1838	252	2090
Puškovac — Пушковац	—	—	—	—	—	—	65	331	6	39	8	52	1	3	505	—	505
Tetima — Тетима	—	—	—	—	7	32	69	244	1	5	5	18	—	—	381	—	381
Zabrgje, *s. opć.* — **Забрђе.**																	
Bogutovo Selo — Богутово Село	—	—	—	—	71	356	131	663	14	67	10	76	1	1	1390	—	1390
Janjari srpski — Јањари српски	—	—	—	—	11	41	17	71	2	13	6	31	—	—	192	16	208
Korenita — Коренита	—	—	—	—	—	—	100	495	—	—	4	21	—	—	620	11	631
Tutnjevac — Тутњевац	—	—	—	—	159	814	16	84	4	23	2	21	—	—	1123	12	1135
Ugljevik — Угљевик	—	—	—	—	62	343	137	642	8	67	12	100	—	—	1371	17	1388
Zabrgje — Забрђе	—	—	—	—	83	419	66	343	5	27	8	58	2	—	1011	22	1033
Cijeli kotar: Цијели котар:	116	500	71	364	3890	19316	3236	14867	342	2140	430	2577	1011	3265	52125	5877	58002

Kotar: Brčko — Брчко.
Котар:

Brčko, *gr. opć.* — **Брчко.**																	
Brčko — Брчко	28	181	31	189	60	271	1	10	—	—	—	—	18	92	881	5636	6517
Brezovo Polje, *s. opć.* — **Брезово Поље.**																	
Brezik — Брезик	—	—	—	—	6	28	47	240	—	—	—	—	1	3	325	6	331
Brezovo Polje hristijansko — Брезово Поље хришћанско	—	—	—	—	9	29	41	152	8	47	—	—	1	10	297	7	304
Brezovo Polje novo — Брезово Поље ново	3	27	—	—	88	467	3	9	—	—	—	—	15	61	673	436	1109
Brezovo Polje staro — Брезово Поље старо	—	—	—	—	4	15	8	33	4	16	—	—	6	15	101	86	187
Bukiš — Букиш	—	—	—	—	—	—	34	182	—	—	—	—	2	18	236	—	236
Buzekare — Бузекаре	1	9	—	—	—	—	34	173	2	28	1	10	—	—	258	2	260
Dubravice srpske — Дубравице српске	—	—	—	—	—	—	29	165	—	—	—	—	—	—	194	5	199
Gredice [Donje Boderište] — Гредице [Доње Бодериште]	—	—	—	—	2	14	32	176	—	—	—	—	1	—	225	24	249
Koretaši — Кореташи	—	—	—	—	—	—	40	227	2	8	—	—	—	—	277	—	277
Krbeta [Grbeta] — Крбета [Грбета]	—	—	—	—	36	191	—	—	—	—	—	—	—	—	227	—	227
Mrtvica — Мртвица	—	6	—	—	1	1	74	435	—	—	—	—	—	—	517	3	520
Popovo Polje — Попово Поље	—	—	—	—	—	—	24	133	8	58	—	—	—	—	223	4	227
Potočari — Поточари	—	—	—	—	—	—	43	290	—	—	—	—	—	—	333	10	343
Ražljevo — Ражљево	—	—	—	—	—	—	53	319	1	9	—	—	2	4	388	7	395
Sandići — Сандићи	—	—	—	—	—	—	57	286	—	—	—	—	1	3	347	4	351
Slijepčević — Слијепчевић	—	—	—	—	11	101	14	75	2	16	—	—	1	—	220	—	220
Smiljevac — Смиљевац	—	—	—	—	16	50	8	32	—	—	—	—	—	—	106	—	106
Stanovi — Станови	—	—	—	—	—	—	45	247	—	—	—	—	1	—	293	—	293
Trnjaci — Трњаци	—	—	—	—	—	—	29	162	2	10	—	—	—	—	203	—	203
Bukvik, *s. opć.* — **Буквик.**																	
Bijela hristijanska — Бијела хришћанска	—	—	—	—	—	—	59	322	—	—	—	—	—	—	381	—	381
Bijela Kalajdžija — Бијела Калајџија	1	4	—	—	—	—	32	103	—	—	—	—	—	—	140	1	141
Bijela latinska — Бијела латинска	1	13	—	—	—	—	126	829	—	—	—	—	—	—	969	1	970
Bukovac — Буковац	—	—	—	—	22	137	9	54	1	11	3	34	—	—	271	—	271

Kotar: Котар: Brčko — Брчко.

Politička općina Mjesto Политичка опћина Мјесто	Zemljoposjednici sa kmetovima Земљопосједници са кметовима		Zemljoposjednici bez kmetova Земљопосједници без кметова		Slobodni seljaci Слободни сељаци		Kmetovi Кметови		Kmetovi ujedno slobodni seljaci — Кметови уједно слободни сељаци				Ino u poljodjelstvu zaposleno žiteljstvo Ино у пољодјелству запослено житељство		Ukupni broj žiteljstva, koje se bavi poljoprivredom — Укупни број житељства, које се бави пољопривредом	Ostalo civilno žiteljstvo Остало цивилно житељство	Svega — Свега
									pretežno slobodni seljaci претежно слободни сељаци		pretežno kmetovi претежно кметови						
	glavari obitelji главари обитељи	svojad — својад	glavari obitelji главари обитељи	svojad — својад	glavari obitelji главари обитељи	svojad — својад	glavari obitelji главари обитељи	svojad — својад	glavari obitelji главари обитељи	svojad — својад	glavari obitelji главари обитељи	svojad — својад	glavari obitelji главари обитељи	svojad — својад			
Cerik — Церик	—	—	—	—	—	—	35	140	—	—	—	—	—	—	175	—	175
Donja Skakava — Доња Скакава	—	—	—	—	32	239	79	673	—	—	1	10	1	—	1035	4	1039
Donji Bukvik — Доњи Буквик	—	—	—	—	7	46	22	112	9	45	9	62	—	2	314	15	329
Donji Rahić — Доњи Рахић	—	—	—	—	12	100	22	111	—	—	2	18	7	21	293	2	295
Donji Vitanović — Доњи Витановић	—	—	—	—	13	63	17	115	—	—	6	92	2	4	312	—	312
Donji Vukšić — Доњи Вукшић	—	—	—	—	—	—	35	293	—	—	—	—	—	—	328	—	328
Dubrave — Дубраве	—	—	—	—	1	5	81	558	—	—	—	—	—	—	645	16	661
Gorice — Горице	1	—	—	—	10	79	48	336	2	19	—	—	3	7	505	3	508
Gornja Skakava (donja mahala) — Горња Скакава (доња махала)	—	—	—	—	—	—	53	462	—	—	—	—	5	3	523	—	523
Gornja Skakava (gornja mahala) — Горња Скакава (горња махала)	—	—	—	—	—	—	54	375	—	—	—	—	5	6	440	—	440
Gornji Bukvik — Горњи Буквик	—	—	—	—	21	96	26	142	—	—	1	6	1	6	299	23	322
Gornji Vitanović — Горњи Витановић	—	—	—	—	2	17	25	161	—	—	2	16	—	—	223	5	228
Gornji Vukšić — Горњи Вукшић	—	—	—	—	—	—	38	343	—	—	2	61	2	5	451	—	451
Grbavica — Грбавица	1	—	—	—	9	38	19	135	—	—	3	30	3	16	254	3	257
Ulice — Улице	—	—	—	—	42	275	27	154	3	37	5	31	4	12	590	3	593
Ulović — Уловић	—	—	—	—	6	51	35	215	—	—	7	84	2	14	414	—	414
Čelić, *s. opć.* — **Челић.**																	
Brezje — Брезје	—	—	1	6	10	69	5	21	4	32	—	—	—	—	148	—	148
Brnjik — Брњик	2	5	—	—	20	103	10	32	1	5	—	—	4	7	189	10	199
Brusnica — Брусница	—	—	—	—	34	177	5	37	—	—	2	14	—	—	269	5	274
Čelić — Челић	2	10	—	—	237	1036	3	9	—	—	—	—	54	138	1489	233	1722
Drijenča — Дријенча	—	—	—	—	45	269	32	168	27	240	—	—	—	—	781	3	784
Humci — Хумци	—	—	—	—	144	659	—	—	—	—	—	—	—	—	803	17	820
Jablanica — Јабланица	—	—	1	—	58	307	48	253	11	75	—	—	—	—	753	7	760
Kozjak — Козјак	—	—	—	—	—	—	33	165	—	—	—	—	—	—	198	—	198
Lukavica — Лукавица	—	—	—	—	31	183	11	43	3	23	5	32	—	—	331	4	335
Mačkovac — Мачковац	—	—	—	—	45	230	—	—	—	—	—	—	—	—	275	21	296
Miladić — Миладић	—	—	—	—	10	61	4	13	13	87	—	—	—	—	188	—	188
Mirosavci — Миросавци	—	—	—	—	23	147	18	77	2	12	2	16	1	1	299	—	299
Navioci — Навиоци	—	—	1	5	79	381	2	10	2	43	—	—	—	—	523	1	524
Piperi — Пипери	—	—	—	—	12	98	62	326	9	84	—	—	2	2	595	—	595
Pirkovci — Пирковци	1	4	—	—	19	86	33	165	—	—	4	24	—	—	336	2	338
Ratković — Ратковић	—	—	—	—	52	284	7	18	3	15	1	7	5	21	413	8	421
Vakuf — Вакуф	—	—	—	—	16	56	9	40	1	6	8	31	—	—	167	—	167
Velino Selo — Велино Село	—	—	—	—	60	270	—	—	—	—	—	—	—	—	330	9	339
Vražići — Вражићи	—	—	—	—	154	791	3	7	—	—	—	—	1	5	961	40	1001
Donja Mahala, *s. opć.* — **Доња Махала.**																	
Bok — Бок	—	—	—	—	52	266	74	397	2	15	10	90	1	—	907	9	916
Donja Mahala — Доња Махала	—	—	1	6	358	2149	7	32	—	—	—	—	19	49	2621	271	2892
Kostrć — Кострћ	1	9	—	—	—	—	112	662	1	2	9	84	—	—	880	17	897
Matići — Матићи	—	—	—	—	54	268	54	287	8	59	20	143	1	1	895	4	899
Oštra Luka — Оштра Лука	1	1	1	2	13	47	130	732	3	21	24	220	4	8	1207	2	1209
Tolisa — Толиса	—	—	—	—	246	1478	—	—	—	—	—	—	1	3	1728	19	1747
Vidovice — Видовице	—	—	—	—	181	1249	—	—	—	—	—	—	1	5	1436	13	1449
Gornji Rahić, *s. opć.* — **Горњи Рахић.**																	
Boče — Боче	—	—	—	—	—	—	52	391	—	—	—	—	1	—	444	1	445
Brka — Брка	—	—	—	—	158	743	—	—	—	—	—	—	18	55	974	155	1129
Brod — Брод	—	—	—	—	35	187	5	21	—	—	—	—	3	8	259	54	313
Ćoseta — Ћосета	—	—	—	—	27	154	—	—	—	—	—	—	—	—	181	5	186
Čagjavac — Чађавац	—	—	—	—	1	3	14	75	—	—	—	—	—	—	93	—	93
Dizdaruša — Диздаруша	—	—	—	—	7	29	2	7	—	—	—	—	5	22	72	—	72
Donji Zovik — Доњи Зовик	—	—	—	—	—	—	28	189	—	—	1	8	—	—	226	—	226
Dubravice katoličke — Дубравице католичке	—	—	—	—	—	—	13	110	1	20	—	—	2	3	149	5	154
Gajevi — Гајеви	—	—	—	—	15	86	7	37	—	—	—	—	—	—	145	—	145
Gornje Boderište — Горње Бодериште	—	—	1	4	58	419	—	—	—	—	—	—	—	5	487	22	509
Gornji Rahić — Горњи Рахић	16	128	1	2	185	945	1	4	—	—	—	—	4	11	1297	239	1536
Gornji Zovik — Горњи Зовик	—	—	—	—	—	—	71	522	—	—	6	56	4	8	667	1	668
Islamovac — Исламовац	—	—	—	—	2	23	8	33	1	4	2	6	—	—	79	—	79
Islamovac Gurbeti — Исламовац Гурбети	—	—	—	—	5	15	—	—	—	—	—	—	3	11	34	81	115
Lukavac — Лукавац	—	—	—		1	12	24	130	—	—	—	—	—	—	167	—	167

Kotar: Brčko — Brčko.

Kotar: Brčko — Котар: Брчко.

Politička općina Mjesto **Политичка опћина** Мјесто	Zemljoposjednici sa kmetovima Земљопосједници са кметовима		Zemljoposjednici bez kmetova Земљопосједници без кметова		Slobodni seljaci Слободни сељаци		Kmetovi Кметови		Kmetovi ujedno slobodni seljaci — Кметови уједно слободни сељаци				Ino u poljodjelstvu zaposleno žiteljstvo Ино у пољодјелству запослено житељство		Ukupni broj žiteljstva, koje se bavi poljoprivredom — Укупни број житељства, које се бави пољопривредом	Ostalo civilno žiteljstvo Остало цивилно житељство	Svega — Свега
									pretežno slobodni seljaci претежно слободни сељаци		pretežno kmetovi претежно кметови						
	glavari obitelji главари обитељи	svojad — својад	glavari obitelji главари обитељи	svojad — својад	glavari obitelji главари обитељи	svojad — својад	glavari obitelji главари обитељи	svojad — својад	glavari obitelji главари обитељи	svojad — својад	glavari obitelji главари обитељи	svojad — својад	glavari obitelji главари обитељи	svojad — својад			
Maoča Karavlasi — Маоча Каравласи	—	—	—	—	11	42	2	9	—	—	—	—	—	—	64	63	127
Maoča turska — Маоча турска	—	—	—	—	136	663		—	—	—		—	1	7	807	69	876
Omerbegovača — Омербеговача		—		—	44	216	—	—		—		—	2	6	268	4	272
Palanka — Паланка		—	1	7	149	665		—		—		—	—	—	822	7	829
Rašljani srpski — Рашљани српски	—	—	—	—	—	—	8	33		—		—		—	41	—	41
Rašljani turski — Рашљани турски	—	—	—	—	44	214	8	49		—		—	1	—	316	4	320
Repino Brdo — Репино Брдо	—	—		—	22	95	—	—		—		—		—	117	—	117
Šatorović — Шаторовић	—	—		—	90	430	—	—		—		—		—	520	42	562
Štrijepci — Штријепци	—	—		—		—	33	250	1	16	5	64	—	—	369	2	371
Vujičić — Вујичић		—		—		—	36	228		—		—		—	264		264
Vukelje — Вукеље		—		—	8	45	—	—		—		—		—	53		53
Zovik Kalajdžija — Зовик Калајџија		—		—	—		30	72				—	1	7	110	21	131
Obudovac, *s. opć.* — **Обудовац.**																	
Čović-polje — Човић-поље		—		—	1	9	95	530	—		2	23	—		660	2	662
Donji Žabar — Доњи Жабар	—	—	1	11		—	150	859	1	9	7	100	3	2	1143	14	1157
Kopanica — Копаница	—	—		—		—	113	581		—		—	2	5	701	27	728
Krepšić — Крепшић		—		—	1	9	80	540		—		—	1	8	639	28	667
Lanište — Ланиште		—		—	7	47	23	216		—		—	—	—	293		293
Marković-polje — Марковић-поље		—		—		—	32	282		—		—	2	3	319	8	327
Obudovac — Обудовац	3	36	1	3	87	508	146	951	6	20	21	152	5	15	1954	13	1967
Vučilovac — Вучиловац		—		—		—	65	429		—	1	9			504		504
Orašje, *gr. opć.* — **Орашје.**																	
Orašje — Орашје	3	19	62	344	10	53	—	—	—	—	—	—	19	79	589	485	1074
Cijeli kotar **Цијели котар**	65	452	103	579	3467	18589	3166	19021	144	1092	172	1533	255	797	49435	8353	57788

Kotar: Gračanica — Котар: Грачаница.

Politička općina Mjesto **Политичка опћина** Мјесто	Zemljoposjednici sa kmetovima: glavari obitelji	Zemljoposjednici sa kmetovima: svojad	Zemljoposjednici bez kmetova: glavari obitelji	Zemljoposjednici bez kmetova: svojad	Slobodni seljaci: glavari obitelji	Slobodni seljaci: svojad	Kmetovi: glavari obitelji	Kmetovi: svojad	pretežno slobodni seljaci: glavari obitelji	pretežno slobodni seljaci: svojad	pretežno kmetovi: glavari obitelji	pretežno kmetovi: svojad	Ino u poljodjelstvu zaposleno žiteljstvo: glavari obitelji	Ino u poljodjelstvu zaposleno žiteljstvo: svojad	Ukupni broj žiteljstva, koje se bavi poljoprivredom	Ostalo civilno žiteljstvo	Svega — Свега
Babići, *s. opć.* — **Бабићи.**																	
Babići — Бабићи	—	—	—	—	85	453	—	—	—	—	—	—	—	—	538	9	547
Babunović, *s. opć.* — **Бабуновић.**																	
Babunović — Бабуновић	—	—	—	—	60	263	3	11	—	—	—	—	—	—	337	6	343
Boljanić, *s. opć.* — **Бољанић.**																	
Boljanić — Бољанић	—	—	1	12	88	465	71	375	52	258	3	10	13	53	1401	24	1425
Brijesnica, *s. opć.* — **Бријесница.**																	
Brijesnica — Бријесница	—	—	3	10	187	768	—	—	—	—	—	—	11	13	992	9	1001
Bušletić, *s. opć.* — **Бушлетић.**																	
Bušletić — Бушлетић	—	—	—	—	88	330	25	106	3	14	8	33	2	4	613	—	613
Čekanići, *s. opć.* — **Чеканићи.**																	
Čekanići — Чеканићи	—	—	—	—	50	225	—	—	—	—	—	—	1	—	276	—	276
Čivčije, *s. opć.* — **Чивчије.**																	
Čivčije — Чивчије	—	—	—	—	11	52	25	108	1	2	1	12	—	—	212	—	212
Doborovci, *s. opć.* — **Доборовци.**																	
Doborovci — Доборовци	—	—	—	—	149	578	—	—	—	—	—	—	3	9	739	8	747

Kotar:
Котар: Gračanica — Грачаница.

Politička općina Mjesto Политичка опћина Мјесто	Zemljoposjednici sa kmetovima Земљопосједници са кметовима		Zemljoposjednici bez kmetova Земљопосједници без кметова		Slobodni seljaci Слободни сељаци		Kmetovi Кметови		Kmetovi ujedno slobodni seljaci — Кметови уједно слободни сељаци				Ino u poljodjelstvu zaposleno žiteljstvo Ино у пољодјелству запослено житељство		Ukupni broj žiteljstva, koje se bavi poljoprivredom — Укупни број житељства, које се бави пољопривредом	Ostalo civilno žiteljstvo Остало цивилно житељство	Svega — Свега
									pretežno slobodni seljaci претежно слободни сељаци		pretežno kmetovi претежно кметови						
	glavari obitelji главари обитељи	svojad — својад	glavari obitelji главари обитељи	svojad — својад	glavari obitelji главари обитељи	svojad — својад	glavari obitelji главари обитељи	svojad — својад	glavari obitelji главари обитељи	svojad — својад	glavari obitelji главари обитељи	svojad — својад	glavari obitelji главари обитељи	svojad — својад			
Donji Osječani, *s. opć.* — **Доњи Осјечани.**																	
Donji Osječani — Доњи Осјечани . . .	—	—	—	—	124	557	5	19	—	—	—	—	2	18	725	8	733
Džakule, *s. opć.* — **Џакуле.**																	
Džakule — Џакуле	—	—	—	—	204	685	—	—	—	—	—	—	—	—	889	—	889
Gornji Osječani, *s. opć* — **Горњи Осјечани.**																	
Gornji Osječani — Горњи Осјечани . .	—	—	—	—	1	2	167	630	3	18	1	8	1	1	832	8	840
Gračanica, *gr. opć.* — **Грачаница.**																	
Gračanica — Грачаница	24	153	66	357	228	1194	—	—	—	—	—	—	128	429	2579	1643	4222
Grapska srpska, *s. opć.* — **Грапска српска.**																	
Grapska srpska — Грапска српска . .	—	—	—	—	12	53	17	69	12	79	10	53	—	—	305	2	307
Grapska turska, *s. opć.* — **Грапска турска.**																	
Grapska turska — Грапска турска . . .	—	—	—	—	138	481	—	—	3	15	—	—	—	—	637	2	639
Kakmuži, *s. opć.* — **Какмужи.**																	
Kakmuži — Какмужи	—	—	—	—	81	381	56	209	3	11	15	83	—	—	839	14	853
Karanovac, *s. opć.* — **Карановац.**																	
Karanovac — Карановац	—	—	1	8	22	92	13	49	10	73	—	—	9	32	309	58	367
Klokotnica, *s. opć.* — **Клокотница.**																	
Klokotnica — Клокотница	—	—	1	7	175	777	—	—	—	—	—	—	10	27	997	15	1012
Kostajnica, *s. opć.* — **Костајница.**																	
Kostajnica — Костајница	—	—	—	—	45	212	27	120	11	80	19	115	3	10	642	2	644
Kožuhe, *s. opć.* — **Кожухе.**																	
Kožuhe — Кожухе	—	—	—	—	107	436	103	416	3	16	13	66	6	16	1182	15	1197
Krtova, *s. opć.* — **Кртова.**																	
Krtova — Кртова	—	—	27	178	72	357	3	19	—	—	—	—	—	—	656	—	656
Loinja, *s. opć.* — **Лоиња.**																	
Loinja — Лоиња	—	—	1	2	44	257	9	47	4	23	—	—	7	43	437	—	437
Lukavica, *s. opć.* — **Лукавица.**																	
Lukavica — Лукавица	—	—	—	—	292	1001	—	—	—	—	—	—	—	—	1293	6	1299
Malešići, *s. opć.* — **Малешићи.**																	
Malešići — Малешићи	—	—	—	—	124	565	7	30	—	—	1	3	3	7	740	5	745
Orahovica, *s. opć.* — **Ораховица.**																	
Orahovica — Ораховица	—	—	—	—	349	1444	—	—	1	1	—	—	—	—	1795	5	1800
Paležnica, *s. opć.* — **Палежница.**																	
Paležnica — Палежница	—	—	—	—	54	301	41	235	2	39	—	—	1	—	673	14	687

Kotar:
Котар: Gračanica — Грачаница.

Politička općina Mjesto **Политичка опћина** Мјесто	Zemljoposjednici sa kmetovima Земљопосједници са кметовима		Zemljoposjednici bez kmetova Земљопосједници без кметова		Slobodni seljaci Слободни сељаци		Kmetovi Кметови		Kmetovi ujedno slobodni seljaci — Кметови уједно слободни сељаци				Ino u poljodjelstvu zaposleno žiteljstvo Ино у пољодјелству запослено житељство		Ukupni broj žiteljstva, koje se bavi poljoprivredom — Укупни број житељства, које се бави пољопривредом	Ostalo civilno žiteljstvo Остало цивилно житељство	Svega — Свега
									pretežno slobodni seljaci претежно слободни сељаци		pretežno kmetovi претежно кметови						
	glavari obitelji главари обитељи	svojad — својад	glavari obitelji главари обитељи	svojad — својад	glavari obitelji главари обитељи	svojad — својад	glavari obitelji главари обитељи	svojad — својад	glavari obitelji главари обитељи	svojad — својад	glavari obitelji главари обитељи	svojad — својад	glavari obitelji главари обитељи	svojad — својад			
Petrovo Selo-Brgjani, *s. opć.* — **Петрово Село-Брђани.**																	
Petrovo Selo-Brgjani — Петрово Село-Брђани	—	—	—	—	11	77	26	158	1	3	2	13	1	—	292	60	352
Petrovo Selo-Lužani, *s. opć.* — **Петрово Село-Лужани.**																	
Petrovo Selo-Lužani — Петрово Село-Лужани	—	—	—	—	—	—	50	313	2	28	7	41	1	3	445	—	445
Piskavica, *s. opć.* — **Пискавица.**																	
Piskavica — Пискавица	—	—	—	—	42	218	1	3	—	—	—	—	—	—	264	—	264
Poračina, *s. opć.* — **Порачина.**																	
Poračina — Порачина	—	—	—	—	20	135	31	164	2	12	3	24	1	—	392	11	403
Poturice, *s. opć.* — **Потурице.**																	
Poturice — Потурице	—	—	—	—	16	88	2	8	1	12	—	—	—	—	127	—	127
Rapatnica, *s. opć.* — **Рапатница.**																	
Rapatnica — Рапатница	—	—	—	—	79	404	2	7	—	—	—	—	—	—	492	—	492
Sižje, *s. opć.* — **Сижје.**																	
Sižje — Сижје	—	—	1	—	—	—	75	362	4	20	12	95	—	—	569	—	569
Sjena, *s. opć.* — **Сјена.**																	
Sjena — Сјена	1	—	1	5	182	572	—	—	—	—	—	—	1	3	765	7	772
Skipovac, *s. opć.* — **Скиповац.**																	
Skipovac — Скиповац	—	—	—	—	195	821	—	—	—	—	—	—	4	13	1033	12	1045
Sladna, *s. opć.* — **Сладна.**																	
Sladna — Сладна	—	—	—	—	267	1066	1	5	—	—	3	17	—	1	1360	11	1371
Sočkovac, *s. opć.* — **Сочковац.**																	
Sočkovac — Сочковац	1	14	—	—	37	180	22	94	6	20	—	—	5	20	399	—	399
Soko, *s. opć.* — **Соко.**																	
Soko — Соко	—	—	—	—	177	803	—	—	—	—	—	—	1	2	983	—	983
Stanić-rijeka, *s. opć.* — **Станић-ријека.**																	
Stanić-rijeka — Станић-ријека	—	—	1	9	52	245	2	4	—	—	2	17	2	3	337	1	338
Stjepan-polje, *s. opć.* — **Стјепан-поље.**																	
Stjepan-polje — Стјепан-поље	—	—	—	—	147	727	—	—	—	—	—	—	7	16	897	—	897
Svjetliča, *s. opć.* — **Свјетлича.**																	
Svjetliča — Свјетлича	—	—	—	—	18	79	1	4	—	—	—	—	—	—	102	10	112
Škahovica, *s. opć.* — **Шкаховица.**																	
Škahovica — Шкаховица	—	—	—	—	79	377	—	—	—	—	—	—	1	4	461	—	461
Vranovići, *s. opć.* — **Врановићи.**																	
Vranovići — Врановићи	—	—	—	—	67	310	—	—	—	—	—	—	—	—	377	—	377
Cijeli kotar Цијели котар	26	167	103	588	4179	18031	785	3565	124	724	100	590	224	727	29933	1965	31898

Kotar:
Котар: Gradačac — Градачац.

Politička općina Mjesto Политичка опћина Мјесто	Zemljoposjednici sa kmetovima Земљопосједници са кметовима		Zemljoposjednici bez kmetova Земљопосједници без кметова		Slobodni seljaci Слободни сељаци		Kmetovi Кметови		Kmetovi ujedno slobodni seljaci — Кметови уједно слободни сељаци				Ino u poljodjelstvu zaposleno žiteljstvo Ино у пољодјелству запослено житељство		Ukupni broj žiteljstva, koje se bavi poljoprivredom — Укупни број житељства, које се бави пољопривредом	Ostalo civilno žiteljstvo Остало цивилно житељство	Svega — Свега
									pretežno slobodni seljaci претежно слободни сељаци		pretežno kmetovi претежно кметови						
	glavari obitelji главари обитељи	svojad — својад	glavari obitelji главари обитељи	svojad — својад	glavari obitelji главари обитељи	svojad — својад	glavari obitelji главари обитељи	svojad — својад	glavari obitelji главари обитељи	svojad — својад	glavari obitelji главари обитељи	svojad — својад	glavari obitelji главари обитељи	svojad — својад			
Avramovina, *s. opć.* — **Авpамовина.**																	
Avramovina — Авpамовина	—	—	—	—	55	240	1	7	—	—	—	—	—	—	303	7	310
Babešnica, *s. opć.* — **Бабешница.**																	
Babešnica — Бабешница	—	—	—	—	—	—	27	122	—	—	2	7	—	—	158	—	158
Biberovo Polje, *s. opć.* — **Биберово Поље.**																	
Biberovo Polje — Биберово Поље	—	—	—	—	64	253	—	—	—	—	—	—	—	—	317	13	330
Blaževac, *s. opć.* — **Блажевац.**																	
Blaževac — Блажевац	—	—	—	—	10	53	58	400	2	42	—	—	—	—	565	—	565
Ćehajić, *s. opć.* — **Ћехајић.**																	
Ćehajić — Ћехајић	—	—	—	—	38	223	—	—	—	—	—	—	—	—	261	—	261
Čardak, *s. opć.* — **Чардак.**																	
Čardak — Чардак	—	—	—	—	154	430	—	—	—	—	—	—	—	22	606	—	606
Dobrinja, *s opć.* — **Добриња.**																	
Dobrinja — Добриња	—	—	—	—	36	170	30	165	7	50	12	116	—	—	586	76	662
Donja Megjegja, *s. opć.* — **Доња Међеђа.**																	
Donja Megjegja — Доња Међеђа	—	—	—	—	94	374	—	—	—	—	—	—	—	—	468	—	468
Donja Mionica, *s. opć.* — **Доња Мионица.**																	
Donja Mionica — Доња Мионица	—	—	—	—	308	1838	—	—	—	—	—	—	—	—	2146	7	2153
Donja Slatina, *s. opć.* — **Доња Слатина.**																	
Donja Slatina — Доња Слатина	—	—	—	—	1	2	63	332	—	—	5	36	2	8	449	2	451
Donja Tramošnica, *s. opć.* — **Доња Трамошница.**																	
Donja Tramošnica — Доња Трамошница	—	—	—	—	9	60	107	643	—	—	—	—	2	1	822	11	833
Donja Zelinja, *s. opć.* — **Доња Зелиња.**																	
Donja Zelinja — Доња Зелиња	—	—	—	—	167	536	—	—	—	—	—	—	6	12	721	4	725
Donji Hrgovi, *s. opć.* — **Доњи Хргови.**																	
Donji Hrgovi — Доњи Хргови	1	—	—	—	20	123	79	390	—	—	1	17	2	4	637	6	643
Donji Kladari, *s. opć.* — **Доњи Кладари.**																	
Donji Kladari — Доњи Кладари	—	—	—	—	—	—	57	320	4	31	15	111	1	2	541	—	541
Donji Lukavac, *s opć.* — **Доњи Лукавац.**																	
Donji Lukavac — Доњи Лукавац	—	—	—	—	4	24	23	109	—	—	—	—	—	—	160	2	162
Donji Skugrić, *s opć.* — **Доњи Скугрић.**																	
Donji Skugrić — Доњи Скугрић	—	—	—	—	56	222	103	473	2	10	6	36	14	45	967	7	974
Donji Srebrnik, *s. opć.* — **Доњи Сребрник.**																	
Donji Srebrnik — Доњи Сребрник	—	—	—	—	101	450	—	—	—	—	—	—	—	—	551	6	557

Politička općina Mjesto Политичка опћина Мјесто	Zemljoposjednici sa kmetovima Земљопосједници са кметовима		Zemljoposjednici bez kmetova Земљопосједници без кметова		Slobodni seljaci Слободни сељаци		Kmetovi Кметови		Kmetovi ujedno slobodni seljaci — Кметови уједно слободни сељаци				Ino u poljodjelstvu zaposleno žiteljstvo Ино у пољодјелству запослено житељство		Ukupni broj žiteljstva, koje se bavi poljoprivredom — Укупни број житељства, које се бави пољопривредом	Ostalo civilno žiteljstvo Остало цивилно житељство	Svega — Свега
									pretežno slobodni seljaci претежно слободни сељаци		pretežno kmetovi претежно кметови						
	glavari obitelji главари обитељи	svojad — својад	glavari obitelji главари обитељи	svojad — својад	glavari obitelji главари обитељи	svojad — својад	glavari obitelji главари обитељи	svojad — својад	glavari obitelji главари обитељи	svojad — својад	glavari obitelji главари обитељи	svojad — својад	glavari obitelji главари обитељи	svojad — својад			
Garevac, *s. opć.* — **Гаревац.**																	
Garevac — Гаревац	—	—	—	—	3	26	63	323	20	160	42	304	5	27	973	30	1003
Gornja Megjegja, *s. opć.* — **Горња Међеђа.**																	
Gornja Megjegja — Горња Међеђа	—	—	—	—	82	419	—	—	—	—	—	—	—	—	501	4	505
Gornja Mionica [Šibovac], *s. opć.* — **Горња Мионица [Шибовац].**																	
Gornja Mionica [Šibovac] — Горња Мионица [Шибовац]	—	—	15	80	31	134	2	7	—	—	—	—	—	—	269	—	269
Gornja Slatina, *s. opć.* — **Горња Слатина.**																	
Gornja Slatina — Горња Слатина	1	1	—	—	50	290	101	532	4	42	17	145	12	26	1221	25	1246
Gornja Tramošnica, *s. opć.* — **Горња Трамошница.**																	
Gornja Tramošnica — Горња Трамошница	—	—	—	—	4	21	96	519	2	11	2	12	—	—	667	13	680
Gornja Zelinja, *s. opć.* — **Горња Зелиња.**																	
Gornja Zelinja — Горња Зелиња	—	—	—	—	234	755	—	—	—	—	—	—	—	—	989	—	989
Gornji Hrgovi, *s. opć.* — **Горњи Хргови.**																	
Gornji Hrgovi — Горњи Хргови	—	—	—	—	—	—	33	176	—	—	—	—	1	1	211	—	211
Gornji Lukavac, *s. opć.* — **Горњи Лукавац.**																	
Gornji Lukavac — Горњи Лукавац	—	—	—	—	63	290	1	5	—	—	—	—	—	—	359	—	359
Gornji Skugrić, *s. opć.* — **Горњи Скугрић.**																	
Gornji Skugrić — Горњи Скугрић	1	—	—	—	55	251	65	310	3	26	18	124	10	33	896	3	899
Gornji Srebrnik, *s. opć.* — **Горњи Сребрник.**																	
Gornji Srebrnik — Горњи Сребрник	—	—	1	10	118	498		—	—	—	—	—		—	627	19	646
Gornji Žabar, *s. opć.* — **Горњи Жабар.**																	
Gornji Zabar — Горњи Жабар	—	—	1	4	338	1694		—				—	30	111	2178	5	2183
Gradačac, *gr. opć.* — **Градачац.**																	
Gradačac — Градачац	18	105	17	123	306	1530	3	27	—	—		—	46	153	2328	1407	3735
Gušte, *s. opć.* — **Гуште.**																	
Gušte — Гуште	—	—	—	—	25	152	1	5	—	—	—	—		—	183	—	183
Jelovče Selo, *s. opć.* — **Јеловче Село.**																	
Jelovče Selo — Јеловче Село		—	—	—	96	479	—	—		—	—	—	1	—	576	4	580
Kerep, *s. opć.* — **Кереп.**																	
Kerep — Кереп	—	—	—	—	51	227	—	—	—	—	—	—	—	—	278	—	278
Koprivna, *s. opć.* — **Копривна.**																	
Koprivna — Копривна	—	—	—	—	15	62	236	1048	1	5	7	53	3	16	1446	6	1452

Kotar:
Котар: Gradačac — Градачац.

Politička općina Mjesto Политичка опћина Мјесто	Zemljoposjednici sa kmetovima Земљопосједници са кметовима		Zemljoposjednici bez kmetova Земљопосједници без кметова		Slobodni seljaci Слободни сељаци		Kmetovi Кметови		Kmetovi ujedno slobodni seljaci — Кметови уједно слободни сељаци: pretežno slobodni seljaci претежно слободни сељаци		Kmetovi ujedno slobodni seljaci — Кметови уједно слободни сељаци: pretežno kmetovi претежно кметови		Ino u poljodjelstvu zaposleno žiteljstvo Ино у пољодјелству запослено житељство		Ukupni broj žiteljstva, koje se bavi poljoprivredom — Укупни број житељства, које се бави пољопривредом	Ostalo civilno žiteljstvo Остало цивилно житељство	Svega — Свега
	glavari obitelji главари обитељи	svojad — својад	glavari obitelji главари обитељи	svojad — својад	glavari obitelji главари обитељи	svojad — својад	glavari obitelji главари обитељи	svojad — својад	glavari obitelji главари обитељи	svojad — својад	glavari obitelji главари обитељи	svojad — својад	glavari obitelji главари обитељи	svojad — својад			
Kornica, *s. opć.* — **Корница.**																	
Kornica — Корница	—	—	—	—	16	121	1	—	—	—	33	210	—	—	381	12	393
Krečnice, *s. opć.* — **Кречнице.**																	
Krečnice — Кречнице	—	—	—	—	10	41	13	58	3	20	11	55	—	—	211	—	211
Ledenice katoličke, *s. opć.* — **Леденице католичке.**																	
Ledenice katoličke — Леденице католичке	—	—	—	—	69	389	46	188	3	24	8	82	2	5	816	6	822
Ledenice turske, *s. opć.* — **Леденице турске.**																	
Ledenice turske — Леденице турске	—	—	—	—	63	353	7	33	—	—	3	28	2	5	494	—	494
Miloševac, *s. opć.* — **Милошевац.**																	
Miloševac — Милошевац	—	—	2	14	203	1042	—	—	—	—	—	—	—	—	1261	3	1264
Modriča, *gr. opć.* — **Модрича.**																	
Modriča — Модрича	10	44	37	160	161	778	2	16	—	—	—	—	101	296	1605	857	2462
Mrka Ada, *s. opć.* — **Мрка Ада.**																	
Mrka Ada — Мрка Ада	—	—	—	—	—	—	23	165	—	—	—	—	—	—	188	—	188
Novalić, *s. opć.* — **Новалић.**																	
Novalić — Новалић	—	—	—	—	30	118	—	—	—	—	—	—	—	—	148	—	148
Orlovo Polje, *s. opć.* — **Орлово Поље.**																	
Orlovo Polje — Орлово Поље	—	—	—	—	16	84	36	240	—	—	—	—	—	—	376	—	376
Porebrice, *s. opć.* — **Поребрице.**																	
Porebrice — Поребрице	—	—	1	—	117	520	4	11	2	4	—	—	2	8	669	2	671
Riječani, *s. opć.* — **Рјечани.**																	
Riječani — Рјечани	—	—	—	—	91	406	—	—	—	—	—	—	1	—	498	—	498
Simići, *s. opć.* — **Симићи.**																	
Simići — Симићи	—	—	—	—	36	243	—	—	—	—	—	—	—	—	279	—	279
Srednja Slatina, *s. opć* — **Средња Слатина.**																	
Srednja Slatina — Средња Слатина	—	—	—	—	17	107	84	533	—	—	5	72	1	—	819	5	824
Srnice srpske, *s. opć.* — **Срнице српске.**																	
Srnice srpske — Срнице српске	1	7	—	—	25	161	48	256	—	—	—	—	1	1	500	7	507
Srnice turske, *s. opć.* — **Срнице турске.**																	
Srnice turske — Срнице турске	—	—	—	—	6	34	17	122	5	36	2	15	—	—	237	—	237
Špionica katolička, *s. opć.* — **Шпионица католичка.**																	
Špionica katolička — Шпионица католичка	1	2	1	8	25	176	90	454	5	53	3	23	1	—	842	5	847
Špionica srpska, *s. opć.* — **Шпионица српска.**																	
Špionica srpska — Шпионица српска	—	—	—	—	54	298	36	167	2	17	2	14	—	—	590	43	633

Politička općina Mjesto Политичка опћина Мјесто	Zemljoposjednici sa kmetovima Земљопосједници са кметовима		Zemljoposjednici bez kmetova Земљопосједници без кметова		Slobodni seljaci Слободни сељаци		Kmetovi Кметови		Kmetovi ujedno slobodni seljaci — Кметови уједно слободни сељаци				Ino u poljodjelstvu zaposleno žiteljstvo Ино у пољодјелству запослено житељство		Ukupni broj žiteljstva, koje se bavi poljoprivredom — Укупни број житељства, које се бави пољопривредом	Ostalo civilno žiteljstvo Остало цивилно житељство	Svega — Свега
									pretežno slobodni seljaci претежно слободни сељаци		pretežno kmetovi претежно кметови						
	glavari obitelji главари обитељи	svojad — својад	glavari obitelji главари обитељи	svojad — својад	glavari obitelji главари обитељи	svojad — својад	glavari obitelji главари обитељи	svojad — својад	glavari obitelji главари обитељи	svojad — својад	glavari obitelji главари обитељи	svojad — својад	glavari obitelji главари обитељи	svojad — својад			
Špionica turska, *s. opć.* — **Шпионица турска.**																	
Špionica turska — Шпионица турска	—	—	—	—	129	675	—	—	3	13	—	—	1	6	827	2	829
Tarevci, *s. opć.* — **Таревци.**																	
Tarevci — Таревци	9	56	3	12	130	675	25	108	1	11	1	10	87	301	1429	131	1560
Tolisa, *s. opć.* — **Толиса.**																	
Tolisa — Толиса	—	—	—	—	169	784	—	—	—	—	—	—	—	—	953	10	963
Turić, *s. opć.* — **Турић.**																	
Samarevac — Самаревац	—	—	—	—	59	257	—	—	—	—	—	—	—	—	316		316
Turić — Турић	—	—	—	—	166	875	10	50	—	—	—	—	4	12	1117	9	1126
Vida, *s. opć.* — **Вида.**																	
Vida — Вида	—	—	—	—	58	231	—	—	—	—	—	—	—	—	289	—	289
Vranjak, *s. opć.* — **Врањак.**																	
Vranjak — Врањак	—	—	—	—	158	846	55	231	1	12	—	—	2	2	1307	7	1314
Vučkovac, *s. opć.* — **Вучковац.**																	
Vučkovac — Вучковац	—	—		—	198	956	—		—	—	—	—	—	—	1154	—	1154
Zelinja srpska, *s. opć.* — **Зелиња српска.**																	
Zelinja srpska — Зелиња српска	—	—	—	—	204	835	—	—	—	—	—	—	—		1039	—	1039
Ukupno uži kotar Укупно ужи котар	42	215	78	411	4798	22831	1646	8545	70	567	195	1470	340	1097	42305	2756	45061

Kotar: Котар: Gradačac — Градачац.

Kotarska ispostava: Котарска испостава: Bos. Šamac — Бос. Шамац.

Batkuša, *s. opć.* — **Баткуша.**																	
Batkuša — Баткуша	—	—	—	—	44	290	35	194	—		1	13	—	—	577	7	584
Bos. Šamac, *gr. opć.* — **Бос. Шамац.**																	
Bos. Šamac — Бос. Шамац	3	20	7	47	10	18	16		—	—	—	—	5	34	160	1909	2069
Brvnik, *s. opć.* — **Брвник.**																	
Brvnik — Брвник	—	—	—		64	385	—	—	—	—	—	—	1	4	454	—	454
Crkvina, *s. opć.* — **Црквина.**																	
Crkvina — Црквина	—	—	3	6	110	506	50	270	1	10	4	43	—	—	1003	10	1013
Domaljevac, *s. opć.* — **Домаљевац.**																	
Bazik — Базик	—	—	—	—	—	—	53	280	—	—	—	—	—	—	333	—	333
Domaljevac — Домаљевац	—	—	2	4	122	680	194	1170	1	5	—	—	—	—	2178	8	2186
Grebnice, *s. opć.* — **Гребнице.**																	
Grebnice — Гребнице	—	—	—	—	113	621	12	75	3	17	2	10	4	5	862	4	866
Odmut — Одмут	—	—	3	8	35	198	2	9	1	6	—	—	1	4	267	—	267

Kotarska ispostava: Котарска испостава: Bos. Šamac — Бос. Шамац.

Kotar: Котар: Gradačac — Градачац.

Politička općina Mjesto Политичка опћина Мјесто	Zemljoposjednici sa kmetovima Земљопосједници са кметовима		Zemljoposjednici bez kmetova Земљопосједници без кметова		Slobodni seljaci Слободни сељаци		Kmetovi Кметови		Kmetovi ujedno slobodni seljaci — Кметови уједно слободни сељаци				Ino u poljodjelstvu zaposleno žiteljstvo Ино у пољодјелству запослено житељство		Ukupni broj žiteljstva, koje se bavi poljoprivredom — Укупни број житељства, које се бави пољопривредом	Ostalo civilno žiteljstvo Остало цивилно житељство	Svega — Свега
									pretežno slobodni seljaci претежно слободни сељаци		pretežno kmetovi претежно кметови						
	glavari obitelji главари обитељи	svojad — својад	glavari obitelji главари обитељи	svojad — својад	glavari obitelji главари обитељи	svojad — својад	glavari obitelji главари обитељи	svojad — својад	glavari obitelji главари обитељи	svojad — својад	glavari obitelji главари обитељи	svojad — својад	glavari obitelji главари обитељи	svojad — својад			
Hasić, *s. opć.* — **Хасић.**																	
Gornji Hasić — Горњи Хасић	1	—	—	—	37	197	24	154	—	—	—	—	—	—	413	—	413
Gornji Škarić — Горњи Шкарић	—	—	—	—	7	47	7	35	1	3	—	—	—	—	100	—	100
Kruškovo Polje, *s. opć.* — **Крушково Поље.**																	
Kruškovo Polje — Крушково Поље	—	—	—	—	—	—	80	439	1	19	2	15	2	8	566	1	567
Pisari, *s. opć.* — **Писари.**																	
Pisari — Писари	—	—	4	24	54	296	—	—	—	—	—	—	4	10	392	6	398
Prud, *s. opć.* — **Пруд.**																	
Prud — Пруд	—	—	—	—	132	723	—	—	—	—	—	—	1	5	861	14	875
Tišina, *s. opć.* — **Тишина.**																	
Donji Hasić — Доњи Хасић	—	—	—	—	95	449	—	—	—	—	—	—	—	—	544	4	548
Tišina — Тишина	—	—	—	—	191	906	17	108	—	—	—	—	4	13	1239	1	1240
Zasavica, *s. opć.* — **Засавица.**																	
Zasavica — Засавица	—	—	—	—	—	—	51	249	—	—	—	—	1	8	309	—	309
Ukupno kotarska ispostava Укупно котарска испостава	4	20	19	89	1014	5316	541	2983	8	60	9	81	23	91	10258	1964	12222
Cijeli kotar Цијели котар	46	235	97	500	5812	28147	2187	11528	78	627	204	1551	363	1188	52563	4720	57283

Kotar: Котар: Kladanj — Кладањ.

Politička općina Mjesto Политичка опћина Мјесто	Zemljoposjednici sa kmetovima: glavari obitelji	svojad	Zemljoposjednici bez kmetova: glavari obitelji	svojad	Slobodni seljaci: glavari obitelji	svojad	Kmetovi: glavari obitelji	svojad	pretežno slobodni seljaci: glavari obitelji	svojad	pretežno kmetovi: glavari obitelji	svojad	Ino u poljodjelstvu zaposleno žiteljstvo: glavari obitelji	svojad	Ukupni broj žiteljstva, koje se bavi poljoprivredom	Ostalo civilno žiteljstvo	Svega — Свега
Berisalići, *s. opć.* — **Берисалићи.**																	
Berisalići — Берисалићи	1	7	—	—	30	133	25	132	1	8	—	—	5	19	361	15	376
Bijelo Polje, *s. opć.* — **Бијело Поље.**																	
Bijelo Polje — Бијело Поље	—	—	—	—	3	52	46	359	2	17	1	12	—	—	492	3	495
Brateljevići, *s. opć.* — **Братељевићи.**																	
Brateljevići — Братељевићи	—	—	—	—	20	69	1	9	—	—	—	—	—	—	99	—	99
Brloške, *s. opć.* — **Брлошке.**																	
Brloške — Брлошке	—	—	—	—	21	84	—	—	—	—	—	—	—	—	105	6	111
Bukov Do, *s. opć.* — **Буков До.**																	
Bukov Do — Буков До	—	—	—	—	41	179	10	66	1	8	1	3	—	—	309	3	312
Dištica, *s. opć.* — **Диштица.**																	
Dištica — Диштица	—	—	—	—	21	142	—	—	—	—	—	—	—	—	163	4	167
Dole, *s. opć.* — **Доле.**																	
Dole — Доле	—	—	—	—	7	22	13	70	—	—	3	19	—	—	134	1	135

Kotar: Kotap: Kladanj — Кладањ.

Politička općina Mjesto Политичка опћина Мјесто	Zemljoposjednici sa kmetovima Земљопосједници са кметовима		Zemljoposjednici bez kmetova Земљопосједници без кметова		Slobodni seljaci Слободни сељаци		Kmetovi Кметови		Kmetovi ujedno slobodni seljaci — Кметови уједно слободни сељаци: pretežno slobodni seljaci претежно слободни сељаци		Kmetovi ujedno slobodni seljaci — Кметови уједно слободни сељаци: pretežno kmetovi претежно кметови		Ino u poljodjelstvu zaposleno žiteljstvo Ино у пољодјелству запослено житељство		Ukupni broj žiteljstva, koje se bavi poljoprivredom — Укупни број житељства, које се бави пољопривредом	Ostalo civilno žiteljstvo Остало цивилно житељство	Svega — Свега
	glavari obitelji главари обитељи	svojad — својад	glavari obitelji главари обитељи	svojad — својад	glavari obitelji главари обитељи	svojad — својад	glavari obitelji главари обитељи	svojad — својад	glavari obitelji главари обитељи	svojad — својад	glavari obitelji главари обитељи	svojad — својад	glavari obitelji главари обитељи	svojad — својад			
Drecelj, *s. opć.* — **Дрецељ.** Drecelj — Дрецељ	—	—	—	—	15	86	16	120	6	81	1	7	6	26	364	—	364
Dugandžići, *s. opć.* — **Дуганџићи.** Dugandžići — Дуганџићи	2	12	—	—	16	89	41	229	—	—	1	12	4	16	422	—	422
Glavičina, *s. opć.* — **Главичина.** Glavičina — Главичина	—	—	—	—	51	209	—	—	—	—	—	—	—	—	260	8	268
Gojakovići, *s. opć.* — **Гојаковићи.** Gojakovići — Гојаковићи	—	—	—	—	28	92	2	8	—	—	—	—	1	3	134	—	134
Gojsalići, *s. opć.* — **Гојсалићи.** Gojsalići — Гојсалићи	—	—	—	—	18	82	8	49	2	8	6	19	—	—	192	3	195
Gurdići, *s. opć.* — **Гурдићи.** Gurdići — Гурдићи	3	26	—	—	26	133	10	62	1	3	5	38	1	3	311	—	311
Jelaške, *s. opć.* — **Јелашке.** Jelaške — Јелашке	—	—	—	—	31	178	—	—	—	—	—	—	—	—	209	2	211
Kamensko, *s. opć.* — **Каменско.** Kamensko — Каменско	—	—	—	—	63	299	1	1	—	—	—	—	—	—	364	2	366
Kladanj, *gr. opć.* — **Кладањ.** Kladanj — Кладањ	17	66	—	—	75	314	1	3	—	—	—	—	62	140	678	646	1324
Križevići, *s. opć.* — **Крижевићи.** Križevići — Крижевићи	—	—	—	—	17	77	10	36	1	9	3	25	—	—	178	3	181
Kruševo, *s. opć.* — **Крушево.** Kruševo — Крушево	—	—	—	—	36	134	15	119	1	3	3	40	1	2	354	—	354
Magulica, *s. opć.* — **Магулица.** Magulica — Магулица	—	—	—	—	38	207	—	—	—	—	4	18	—	—	267	—	267
Milankovići, *s. opć.* — **Миланковићи.** Milankovići — Миланковићи	—	—	—	—	63	268	—	—	—	—	—	—	—	—	331	—	331
Musići, *s. opć.* — **Мусићи.** Musići — Мусићи	—	—	—	—	73	398	3	15	—	—	—	—	—	—	489	—	489
Noćajevići, *s. opć.* — **Ноћајевићи.** Noćajevići — Ноћајевићи	—	—	—	—	34	151	6	34	1	2	—	—	—	—	228	—	228
Olovci, *s. opć.* — **Оловци.** Olovci — Оловци	—	—	—	—	—	—	16	129	1	12	3	75	—	—	236	—	236
Olovo, *s. opć.* — **Олово.** Olovo — Олово	3	23	—	—	71	368	8	45	3	13	1	2	4	15	556	222	778
Petrovići, *s. opć.* — **Петровићи.** Petrovići — Петровићи	—	—	—	—	20	111	—	—	—	—	—	—	—	—	131	11	142

Kotar:
Котар: Kladanj — Кладањ.

Politička općina Mjesto Политичка опћина Мјесто	Zemljoposjednici sa kmetovima Земљопосједници са кметовима		Zemljoposjednici bez kmetova Земљопосједници без кметова		Slobodni seljaci Слободни сељаци		Kmetovi Кметови		Kmetovi ujedno slobodni seljaci — Кметови уједно слободни сељаци				Ino u poljodjelstvu zaposleno žiteljstvo Ино у пољодјелству запослено житељство		Ukupni broj žiteljstva, koje se bavi poljoprivredom — Укупни број житељства, које се бави пољопривредом	Ostalo civilno žiteljstvo Остало цивилно житељство	Svega — Свега
									pretežno slobodni seljaci претежно слободни сељаци		pretežno kmetovi претежно кметови						
	glavari obitelji главари обитељи	svojad — својад	glavari obitelji главари обитељи	svojad — својад	glavari obitelji главари обитељи	svojad — својад	glavari obitelji главари обитељи	svojad — својад	glavari obitelji главари обитељи	svojad — својад	glavari obitelji главари обитељи	svojad — својад	glavari obitelji главари обитељи	svojad — својад			
Ponijerka, *s. opć.* — **Понијерка.**																	
Ponijerka — Понијерка	—	—	—	—	18	84	2	2	2	15	1	16	3	8	151	—	151
Potpauč, *s. opć.* — **Потпауч.**																	
Potpauč — Потпауч	—	—	—	—	27	126	1	2	—	—	—	—	—	—	156	4	160
Prijanovići, *s. opć.* — **Пријановићи.**																	
Prijanovići — Пријановићи	—	—	—	—	43	148	7	32	—	—	—	—	1	1	232	9	241
Radačići, *s. opć.* — **Радачићи.**																	
Radačići — Радачићи	—	—	—	—	10	72	8	53	—	—	3	23	—	—	169	—	169
Ravne, *s. opć.* — **Равне.**																	
Ravne — Равне	2	5	—	—	25	123	4	9	1	5	—	—	—	—	174	—	174
Rijeka, *s. opć.* — **Ријека.**																	
Rijeka — Ријека	—	—	—	—	52	162	—	—	—	—	—	—	—	—	214	64	278
Slivne, *s. opć.* — **Сливне.**																	
Slivne — Сливне	—	—	—	—	9	56	6	28	1	2	1	3	2	7	115	—	115
Stojčići, *s. opć.* — **Стојчићи.**																	
Stojčići — Стојчићи	—	—	—	—	47	219	—	—	—	—	—	—	—	—	266	—	266
Stupari, *s. opć.* — **Ступари.**																	
Stupari — Ступари	—	—	—	—	21	61	—	—	—	—	—	—	—	—	82	33	115
Tarevo, *s. opć.* — **Тарево.**																	
Lupoglava — Лупоглава	—	—	—	—	—	—	8	44	—	—	4	27	—	—	83	—	83
Tarevo — Тарево	—	—	—	—	51	182	—	—	—	—	—	—	—	—	233	—	233
Tuholj, *s. opć.* — **Тухољ.**																	
Tuholj — Тухољ	1	22	—	—	43	209	5	43	1	4	—	—	—	—	328	2	330
Vranovići, *s. opć.* — **Врановићи.**																	
Vranovići — Врановићи	1	20	—	—	28	128	20	131	4	48	1	9	—	—	390	—	390
Vučinići, *s. opć.* — **Вучинићи.**																	
Vučinići — Вучинићи	—	—	—	—	11	67	18	115	—	3	—	—	—	—	214	—	214
Cijeli kotar Цијели котар	30	181	—	—	1203	5514	311	1945	29	241	42	348	90	240	10174	1041	11215

Politička općina Mjesto Политичка опћина Мјесто	Zemljoposjednici sa kmetovima Земљопосједници са кметовима		Zemljoposjednici bez kmetova Земљопосједници без кметова		Slobodni seljaci Слободни сељаци		Kmetovi Кметови		Kmetovi ujedno slobodni seljaci — Кметови уједно слободни сељаци				Ino u poljodjelstvu zaposleno žiteljstvo Ино у пољодјелству запослено житељство		Ukupni broj žiteljstva, koje se bavi poljoprivredom — Укупни број житељства, које се бави пољопривредом	Ostalo civilno žiteljstvo Остало цивилно житељство	Svega — Свега
									pretežno slobodni seljaci претежно слободни сељаци		pretežno kmetovi претежно кметови						
	glavari obitelji главари обитељи	svojad — својад	glavari obitelji главари обитељи	svojad — својад	glavari obitelji главари обитељи	svojad — својад	glavari obitelji главари обитељи	svojad — својад	glavari obitelji главари обитељи	svojad — својад	glavari obitelji главари обитељи	svojad — својад	glavari obitelji главари обитељи	svojad — својад			
Bajvati, *s. opć.* — **Бајвати.**																	
Bajvati — Бајвати	2	15	—	—	36	159	21	94	5	16	9	64	—	—	421	54	475
Bakotić, *s. opć.* — **Бакотић.**																	
Bakotić — Бакотић	—	—	—	—	8	53	22	115	15	97	17	116	—	—	443	—	443
Curovići — Цуровићи	—	—	—	—	—	—	—	4	3	17	—	—	—	—	24	—	24
Bradići katolički, *s. opć.* — **Брадићи католички.**																	
Bradići katolički — Брадићи католички	—	—	—	—	2	14	7	30	6	43	1	3	—	—	106	—	106
Bradići turski, *s. opć.* — **Брадићи турски.**																	
Bradići turski — Брадићи турски	—	—	—	—	14	67	4	17	5	26	6	30	2	7	178	16	194
Brusnica, *s. opć.* — **Брусница.**																	
Brusnica — Брусница	—	—	—	—	5	24	17	100	13	67	5	29	—	—	260	—	260
Činovići, *s. opć.* — **Чиновићи.**																	
Činovići — Чиновићи	—	—	—	—	80	412	20	109	4	19	9	50	—	—	703	—	703
Čusto Brdo, *s. opć.* — **Чусто Брдо.**																	
Čusto Brdo — Чусто Брдо	—	—	—	—	9	46	19	117	2	5	7	50	—	5	260	—	260
Dolac, *s. opć.* — **Долац.**																	
Dolac — Долац	—	—	—	—	4	21	28	163	—	—	6	52	—	—	274	—	274
Donja Brijesnica, *s. opć.* — **Доња Бријесница.**																	
Donja Brijesnica — Доња Бријесница	—	—	—	—	29	121	64	259	16	115	15	76	—	—	695	—	695
Donja Bukovica, *s. opć.* — **Доња Буковица.**																	
Donja Bukovica — Доња Буковица	1	4	—	—	18	155	14	78	7	50	3	13	—	—	343	1	344
Donja Paklanica, *s. opć.* — **Доња Пакланица.**																	
Donja Paklanica — Доња Пакланица	—	—	—	—	19	105	32	131	11	66	8	50	—	—	422	—	422
Donji Rakovac, *s. opć.* — **Доњи Раковац.**																	
Donji Rakovac — Доњи Раковац	—	—	—	—	3	10	58	297	7	56	10	80	—	—	521	—	521
Gare, *s. opć.* — **Гаре.**																	
Gare — Гаре	12	75	—	—	47	194	5	14	2	9	1	4	5	12	380	8	388
Globarice, *s. opć.* — **Глобарице.**																	
Globarice — Глобарице	2	40	—	—	18	133	43	215	9	49	14	85	1	—	609	26	635
Gornja Brijesnica, *s. opć.* — **Горња Бријесница.**																	
Gornja Brijesnica — Горња Бријесница	—	—	—	—	18	89	28	139	1	3	8	46	3	12	347	—	347
Gornja Bukovica, *s. opć.* — **Горња Буковица.**																	
Gornja Bukovica — Горња Буковица	—	—	—	—	5	28	21	146	1	25	2	9	—	—	237	10	247

Kotar:
Котар: Maglaj — Маглај.

Politička općina Mjesto **Политичка опћина** Мјесто	Zemljoposjednici sa kmetovima Земљопосједници са кметовима		Zemljoposjednici bez kmetova Земљопосједници без кметова		Slobodni seljaci Слободни сељаци		Kmetovi Кметови		Kmetovi ujedno slobodni seljaci — Кметови уједно слободни сељаци				Ino u poljodjelstvu zaposleno žiteljstvo Ино у пољодјелству запослено житељство		Ukupni broj žiteljstva, koje se bavi poljoprivredom — Укупни број житељства, које се бави пољопривредом	Ostalo civilno žiteljstvo Остало цивилно житељство	Svega — Свега
									pretežno slobodni seljaci претежно слободни сељаци		pretežno kmetovi претежно кметови						
	glavari obitelji главари обитељи	svojad — својад	glavari obitelji главари обитељи	svojad — својад	glavari obitelji главари обитељи	svojad — својад	glavari obitelji главари обитељи	svojad — својад	glavari obitelji главари обитељи	svojad — својад	glavari obitelji главари обитељи	svojad — својад	glavari obitelji главари обитељи	svojad — својад			
Gornja Paklanica, *s. opć.* — **Горња Пакланица.**																	
Gornja Paklanica — Горња Пакланица	—	—	1	5	—	—	74	514	3	28	2	22	—	—	649	—	649
Gornji Rakovac, *s. opć.* — **Горњи Раковац.**																	
Gornji Rakovac — Горњи Раковац	—	—	—	—	8	59	71	420	9	62	11	85	—	—	725	6	731
Gostović srpski, *s. opć.* — **Гостовић српски.**																	
Gostović srpski — Гостовић српски	—	—	—	—	—	—	44	256	1	18	7	55	—	—	381	—	381
Gostović turski, *s. opć.* — **Гостовић турски.**																	
Gostović turski — Гостовић турски	—	—	—	—	52	219	5	27	1	3	5	25	—	—	337	—	337
Hajderovići, *s. opć.* — **Хајдеровићи.**																	
Hajderovići — Хајдеровићи	1	8	13	62	81	417	22	112	—	—	1	12	—	—	729	27	756
Hrge, *s. opć.* — **Хрге.**																	
Hrge — Хрге	2	12	—	—	12	108	68	446	4	16	12	84	3	9	776	17	793
Jablanica, *s. opć.* — **Јабланица.**																	
Grabik [Babići] — Грабик [Бабићи]	—	—	—	—	—	—	4	16	4	18	—	—	—	—	42	—	42
Jablanica — Јабланица	—	—	—	—	49	190	17	64	7	27	2	16	—	—	372	3	375
Junuzovići, *s. opć.* — **Јунузовићи.**																	
Junuzovići — Јунузовићи	—	—	—	—	93	391	6	12	1	1	2	9	—	—	515	—	515
Karačići, *s. opć.* — **Карачићи.**																	
Karačići — Карачићи	—	—	—	—	14	122	32	195	2	8	1	3	—	—	377	—	377
Komšići, *s. opć.* — **Комшићи.**																	
Komšići — Комшићи	—	—	—	—	1	6	23	126	9	48	5	28	—	—	246	2	248
Krivaja, *s. opć.* — **Криваја.**																	
Krivaja — Криваја	—	—	—	—	—	—	45	177	—	—	15	70	2	5	314	—	314
Volujak — Волујак	—	—	—	—	—	—	3	20	—	—	—	—	—	—	23	—	23
Krsno Polje, *s. opć.* — **Крсно Поље.**																	
Krsno Polje — Крсно Поље	—	—	—	—	—	—	14	68	7	47	2	15	—	—	153	—	153
Liješnica, *s. opć.* — **Лијешница.**																	
Liješnica — Лијешница	3	22	—	—	62	243	5	26	—	—	2	8	2	6	379	19	398
Lipac, *s. opć.* — **Липац.**																	
Lipac — Липац	—	—	—	—	20	117	35	176	7	61	3	27	—	—	446	25	471
Lozna, *s. opć.* — **Лозна.**																	
Lozna — Лозна	—	—	—	—	4	29	76	468	3	27	3	24	—	—	634	—	634
Ljubatovići, *s. opć.* — **Љубатовићи.**																	
Ljubatovići — Љубатовићи	4	36	—	—	15	90	17	110	4	34	11	73	1	2	397	—	397
Maglaj, *gr. opć.* — **Маглај.**																	
Maglaj — Маглај	101	400	7	13	167	723	1	4	—	—	—	—	9	26	1451	692	2143

Politička općina Mjesto Политичка опћина Мјесто	Zemljoposjednici sa kmetovima Земљопосједници са кметовима		Zemljoposjednici bez kmetova Земљопосједници без кметова		Slobodni seljaci Слободни сељаци		Kmetovi Кметови		Kmetovi ujedno slobodni seljaci — Кметови уједно слободни сељаци				Ino u poljodjelstvu zaposleno žiteljstvo Ино у пољодјелству запослено житељство		Ukupni broj žiteljstva, koje se bavi poljoprivredom — Укупни број житељства, које се бави пољопривредом	Ostalo civilno žiteljstvo Остало цивилно житељство	Svega — Свега
									pretežno slobodni seljaci претежно слободни сељаци		pretežno kmetovi претежно кметови						
	glavari obitelji главари обитељи	svojad — својад	glavari obitelji главари обитељи	svojad — својад	glavari obitelji главари обитељи	svojad — својад	glavari obitelji главари обитељи	svojad — својад	glavari obitelji главари обитељи	svojad — својад	glavari obitelji главари обитељи	svojad — својад	glavari obitelji главари обитељи	svojad — својад			
Mahoje, *s. opć.* — **Махоје.**																	
Mahoje — Махоје	—	—	—	—	24	110	3	17	5	12	1	1	—	—	173	—	173
Žioke — Жиоке	—	—	—	—	—	—	2	13	—	—	6	36	—	—	57	—	57
Mičijevići, *s. opć.* — **Мичијевићи.**																	
Mičijevići — Мичијевићи	—	—	—	—	9	79	42	282	5	40	2	16	—	—	475	—	475
Milino Selo srpsko, *s. opć.* — **Милино Село српско.**																	
Milino Selo srpsko — Милино Село српско	—	—	—	—	2	13	23	99	3	27	13	60	—	—	240	—	240
Milino Selo tursko, *s. opć.* — **Милино Село турско.**																	
Gjurevine — Ђуревине	—	—	—	—	14	52	4	18	3	2	1	5	2	9	110	—	110
Milino Selo tursko — Милино Село турско	—	—	—	—	29	134	14	45	3	14	6	15	—	—	260	—	260
Miljevići, *s. opć.* — **Миљевићи.**																	
Hadžići — Хаџићи	2	11	—	—	7	28	1	3	—	—	—	—	—	—	52	—	52
Miljevići — Миљевићи	—	—	—	—	1	8	29	198	1	14	19	144	—	—	414	8	422
Misurići, *s. opć.* — **Мисурићи.**																	
Misurići — Мисурићи	—	—	—	—	44	212	7	34	—	—	—	—	12	46	355	—	355
Moševac, *s. opć.* — **Мошевац.**																	
Moševac — Мошевац	—	—	—	—	51	248	—	—	—	—	—	—	3	9	311	—	311
Mustajbašići, *s. opć.* — **Мустајбашићи.**																	
Mustajbašići — Мустајбашићи	—	—	—	—	95	389	11	59	1	7	1	2	3	3	571	16	587
Tuk — Тук	—	—	—	—	2	—	—	—	—	—	—	—	—	—	2	103	105
Orahovica srpska, *s. opć.* — **Ораховица српска.**																	
Orahovica srpska — Ораховица српска	—	—	—	—	4	34	27	134	8	60	5	32	—	—	304	—	304
Orahovica turska, *s. opć.* — **Ораховица турска.**																	
Orahovica turska — Ораховица турска	—	—	—	—	47	180	—	—	—	—	—	—	—	—	227	—	227
Osojnica, *s. opć.* — **Осојница.**																	
Osojnica — Осојница	—	—	—	—	28	155	33	149	9	57	2	20	—	—	453	8	461
Ošve, *s. opć.* — **Ошве.**																	
Ošve — Ошве	—	—	—	—	8	70	23	127	2	7	1	9	—	—	247	43	290
Perovići, *s. opć.* — **Перовићи.**																	
Perovići — Перовићи	—	—	—	—	56	291	24	92	1	9	2	16	8	32	531	—	531
Potočani, *s. opć.* — **Поточани.**																	
Potočani — Поточани	—	—	—	—	51	221	1	—	—	—	2	6	—	—	281	—	281
Pridil srpski, *s. opć.* — **Придил српски.**																	
Pridil srpski — Придил српски	—	7	1	8	37	170	23	138	1	9	2	10	—	—	406	10	416

Kotar: Котар: Maglaj — Маглај.

Politička općina Mjesto Политичка опћина Мјесто	Zemljoposjednici sa kmetovima Земљопосједници са кметовима		Zemljoposjednici bez kmetova Земљопосједници без кметова		Slobodni seljaci Слободни сељаци		Kmetovi Кметови		Kmetovi ujedno slobodni seljaci — Кметови уједно слободни сељаци				Ino u poljodjelstvu zaposleno žiteljstvo Ино у пољодјелству запослено житељство		Ukupni broj žiteljstva, koje se bavi poljoprivredom — Укупни број житељства, које се бави пољопривредом	Ostalo civilno žiteljstvo Остало цивилно житељство	Svega — Свега
									pretežno slobodni seljaci претежно слободни сељаци		pretežno kmetovi претежно кметови						
	glavari obitelji главари обитељи	svojad — својад	glavari obitelji главари обитељи	svojad — својад	glavari obitelji главари обитељи	svojad — својад	glavari obitelji главари обитељи	svojad — својад	glavari obitelji главари обитељи	svojad — својад	glavari obitelji главари обитељи	svojad — својад	glavari obitelji главари обитељи	svojad — својад			
Radojčići, *s. opć.* — **Радојчићи.**																	
Crnovići — Црновићи	—	—	—	—	—	—	7	39	—	—	5	34	—	—	85	—	85
Galovac — Галовац	—	—	—	—	—	—	3	24	5	55	4	22	—	—	113	—	113
Glavičari — Главичари	—	—	—	—	11	29	—	—	—	—	—	—	—	—	40	—	40
Rečica srpska, *s. opć.* — **Речица српска.**																	
Rečica srpska — Речица српска	—	—	—	—	5	28	8	41	9	54	12	81	1	—	239	6	245
Rečica turska, *s. opć.* — **Речица турска.**																	
Rečica turska — Речица турска	—	—	—	—	26	97	—	—	—	—	—	—	—	—	123	8	131
Rujnica, *s. opć.* — **Рујница.**																	
Doline — Долине	—	—	—	—	2	12	—	—	2	15	—	—	—	—	31	—	31
Rujnica — Рујница	—	—	—	—	61	271	35	145	2	10	—	—	—	—	524	—	524
Seona, *s. opć.* — **Сеона.**																	
Seona — Сеона	—	—	—	—	66	295	19	77	—	—	3	17	1	8	486	—	486
Smrdin, *s. opć.* — **Смрдин.**																	
Kurtići — Куртићи	—	—	—	—	4	20	—	—	2	3	1	3	—	—	33	—	33
Smrdin — Смрдин	—	—	—	—	45	259	45	256	19	133	33	171	1	5	967	4	971
Strajišće, *s. opć.* — **Страјишће.**																	
Glavica — Главица	—	—	—	—	1	10	1	3	2	23	—	—	—	—	40	—	40
Strajišće — Страјишће	—	—	1	2	18	56	5	18	—	—	—	—	2	8	110	—	110
Striježevica, *s. opć.* — **Стријежевица.**																	
Striježevica — Стријежевица	1	8	—	—	19	113	76	324	6	48	7	57	—	—	659	—	659
Stupari, *s. opć.* — **Ступари.**																	
Stupari — Ступари	—	—	—	—	21	97	28	131	4	16	1	4	—	—	302	1	303
Suhopolje srpsko, *s. opć.* — **Сухопоље српско.**																	
Suhopolje srpsko — Сухопоље српско	—	—	—	—	27	147	—	—	—	—	—	—	—	—	174	—	174
Suhopolje tursko, *s. opć.* — **Сухопоље турско.**																	
Suhopolje tursko — Сухопоље турско	—	—	—	—	27	129	—	—	—	—	—	—	—	—	156	12	168
Svinjašnica, *s. opć.* — **Свињашница.**																	
Svinjašnica — Свињашница	—	—	—	—	—	—	23	151	1	20	—	—	—	—	195	—	195
Ševarlije, *s. opć.* — **Шеварлије.**																	
Ševarlije — Шеварлије	1	5	—	—	104	464	2	4	—	—	—	—	3	1	584	17	601
Tekućica, *s. opć.* — **Текућица.**																	
Tekućica — Текућица	—	—	—	—	33	137	56	264	1	11	—	—	5	13	520	—	520
Trbuk, *s. opć.* — **Трбук.**																	
Trbuk — Трбук	—	—	—	—	1	4	5	28	4	58	—	—	—	—	100	5	105
Tujnica, *s. opć.* — **Тујница.**																	
Tujnica — Тујница	—	—	—	—	18	51	3	11	—	—	—	—	2	6	91	—	91

Kotar: Котар: Maglaj — Маглај.

Politička općina Mjesto Политичка опћина Мјесто	Zemljoposjednici sa kmetovima Земљопосједници са кметовима		Zemljoposjednici bez kmetova Земљопосједници без кметова		Slobodni seljaci Слободни сељаци		Kmetovi Кметови		Kmetovi ujedno slobodni seljaci — Кметови уједно слободни сељаци: pretežno slobodni seljaci претежно слободни сељаци		Kmetovi ujedno slobodni seljaci — Кметови уједно слободни сељаци: pretežno kmetovi претежно кметови		* Ino u poljodjelstvu zaposleno žiteljstvo Ино у пољодјелству запослено житељство		Ukupni broj žiteljstva, koje se bavi poljoprivredom — Укупни број житељства, које се бави пољопривредом	Ostalo civilno žiteljstvo Остало цивилно житељство	Svega — Свега
	glavari obitelji главари обитељи	svojad — својад	glavari obitelji главари обитељи	svojad — својад	glavari obitelji главари обитељи	svojad — својад	glavari obitelji главари обитељи	svojad — својад	glavari obitelji главари обитељи	svojad — својад	glavari obitelji главари обитељи	svojad — својад	glavari obitelji главари обитељи	svojad — својад			
Tumare, *s. opć.* — **Тумаре.**																	
Tumare — Тумаре	—	—	—	—	7	34	44	215	1	12	4	39	—	—	356	5	361
Ulišnjak, *s. opć.* — **Улишњак.**																	
Ulišnjak — Улишњак	—	—	—	—	41	213	4	17	—	—	2	10	1	5	293	6	299
Vasiljevci, *s. opć.* — **Васиљевци.**																	
Vasiljevci — Васиљевци	—	—	—	—	26	178	33	211	1	8	—	—	—	1	458	1	459
Vozuća, *s. opć.* — **Возућа.**																	
Vozuća — Возућа	—	—	—	—	—	—	85	557	4	20	19	123	1	2	811	6	817
Vukovine, *s. opć.* — **Вуковине.**																	
Vukovine — Вуковине	—	—	—	—	6	40	27	123	4	49	—	—	—	—	249	27	276
Cijeli kotar Цијели котар	132	643	23	90	1971	9423	1741	9312	278	1854	359	2246	73	232	28377	1192	29569

Kotar: Котар: Srebrenica — Сребреница.

Politička općina Mjesto Политичка опћина Мјесто	Zemljoposjednici sa kmetovima: glavari obitelji	svojad	Zemljoposjednici bez kmetova: glavari obitelji	svojad	Slobodni seljaci: glavari obitelji	svojad	Kmetovi: glavari obitelji	svojad	pretežno slobodni seljaci: glavari obitelji	svojad	pretežno kmetovi: glavari obitelji	svojad	Ino u poljodjelstvu zaposleno žiteljstvo: glavari obitelji	svojad	Ukupni broj žiteljstva, koje se bavi poljoprivredom	Ostalo civilno žiteljstvo	Svega
Abdulić, *s. opć.* — **Абдулић.**																	
Abdulić — Абдулић	—	—	—	—	12	64	5	16	5	19	1	2	1	4	129	—	129
Babuljice, *s. opć.* — **Бабуљице.**																	
Babuljice — Бабуљице	1	8	—	—	33	151	2	8	—	—	—	—	3	2	208	1	209
Bajramović, *s. opć.* — **Бајрамовић.**																	
Bajramović — Бајрамовић	2	5	—	—	12	54	1	4	—	—	—	—	3	1	82	—	82
Banjević, *s. opć.* — **Бањевић.**																	
Banjević — Бањевић	—	—	—	—	—	—	32	110	—	—	—	—	—	—	142		142
Beširević, *s. opć.* — **Беширевић.**																	
Beširević — Беширевић	—	—	—	—	27	153	—	—	1	4	—	—	—	—	185	10	195
Biljača, *s. opć.* — **Биљача.**																	
Biljača — Биљача	—	—	—	—	16	69	13	39	3	11	2	6	4	13	176	—	176
Blažijević, *s. opć.* — **Блажијевић.**																	
Blažijević — Блажијевић	—	—	—	—	24	236	9	71	6	75	5	32	—	—	458	—	458
Blječeva, *s. opć.* — **Бљечева.**																	
Blječeva — Бљечева	—	—	—	—	1	3	39	179	1	5	5	30	—	—	263	—	263
Boljević, *s. opć.* — **Бољевић.**																	
Boljević — Бољевић	—	—	—	—	13	101	18	168	3	23	8	69	2	5	410	—	410
Bostahovina, *s. opć.* — **Бостаховина.**																	
Bostahovina — Бостаховина	—	—	—	—	22	122	—	—	—	—	—	—	—	—	144	—	144

Kotar: Котар: Srebrenica — Сребреница.

Politička općina Mjesto Политичка опћина Мјесто	Zemljoposjednici sa kmetovima Земљопосједници са кметовима		Zemljoposjednici bez kmetova Земљопосједници без кметова		Slobodni seljaci Слободни сељаци		Kmetovi Кметови		Kmetovi ujedno slobodni seljaci — Кметови уједно слободни сељаци pretežno slobodni seljaci претежно слободни сељаци		Kmetovi ujedno slobodni seljaci — Кметови уједно слободни сељаци pretežno kmetovi претежно кметови		Ino u poljodjelstvu zaposleno žiteljstvo Ино у пољодјелству запослено житељство		Ukupni broj žiteljstva, koje se bavi poljoprivredom — Укупни број житељства, које се бави пољопривредом	Ostalo civilno žiteljstvo Остало цивилно житељство	Svega — Свега
	glavari obitelji главари обитељи	svojad — својад	glavari obitelji главари обитељи	svojad — својад	glavari obitelji главари обитељи	svojad — својад	glavari obitelji главари обитељи	svojad — својад	glavari obitelji главари обитељи	svojad — својад	glavari obitelji главари обитељи	svojad — својад	glavari obitelji главари обитељи	svojad — својад			
Božić, *s. opć.* — **Божић.**																	
Božić — Божић	—	—	—	—	3	32	6	35	9	107	1	29	—	—	222	—	222
Brakovci, *s. opć.* — **Браковци.**																	
Brakovci — Браковци	—	—	—	—	17	80	—	—	1	10	—	—	—	2	110	—	110
Brana-Bačić, *s. opć.* — **Брана-Бачић.**																	
Brana-Bačić — Брана-Бачић	1	6	—	—	1	18	34	200	4	24	12	95	—	—	395	2	397
Brežani, *s. opć.* — **Брежани.**																	
Brežani — Брежани	—	—	—	—	1	4	5	30	6	68	11	93	—	—	218	39	257
Buče, *s. opć.* — **Буче.**																	
Buče — Буче	—	—	—	—	6	17	—	—	1	13	—	—	—	—	37	—	37
Bučinović, *s. opć.* — **Бучиновић.**																	
Bučinović — Бучиновић	1	17	—	—	13	105	—	—	—	—	—	—	—	—	136	—	136
Bujaković, *s. opć.* — **Бујаковић.**																	
Bujaković — Бујаковић	—	—	—	—	1	7	8	55	5	72	5	39	—	—	192	—	192
Crvica, *s. opć.* — **Црвица.**																	
Crvica — Црвица	—	—	—	—	13	176	26	248	6	69	4	42	—	—	584	—	584
Čičevac, *s. opć.* — **Чичевац.**																	
Čičevac — Чичевац	—	—	—	—	1	2	17	91	—	—	3	32	—	—	146	1	147
Dimnići, *s. opć.* — **Димнићи.**																	
Dimnići — Димнићи	—	—	—	—	15	57	1	1	—	—	1	3	1	1	80	—	80
Dobrak, *s. opć.* — **Добрак.**																	
Dobrak — Добрак	—	—	—	—	9	36	7	30	—	—	8	43	—	—	133	—	133
Dubravica, *s. opć.* — **Дубравица.**																	
Dubravica — Дубравица	—	—	—	—	4	30	23	146	1	19	—	—	—	—	223	2	225
Fojhar, *s. opć.* — **Фојхар.**																	
Fojhar — Фојхар	—	—	—	—	14	86	1	5	—	—	1	7	3	13	130	5	135
Gladović, *s. opć.* — **Гладовић.**																	
Gladović — Гладовић	—	—	—	—	38	168	2	11	2	11	—	—	—	—	232	—	232
Glogova, *s. opć.* — **Глогова.**																	
Glogova — Глогова	1	11	—	—	22	116	33	120	7	54	7	39	—	—	410	5	415
Gogjević, *s. opć.* — **Гођевић.**																	
Gogjević — Гођевић	—	—	—	—	14	107	1	9	—	—	—	—	—	—	131	24	155
Gostilj, *s. opć.* — **Гостиљ.**																	
Gostilj — Гостиљ	—	—	—	—	8	46	7	36	1	11	3	15	—	2	129	7	136
Hranča, *s. opć.* — **Хранча.**																	
Hranča — Хранча	1	6	—	—	21	109	6	27	4	20	—	—	—	—	194	—	194

Politička općina Mjesto Политичка опћина Мјесто	Zemljoposjednici sa kmetovima Земљопосједници са кметовима		Zemljoposjednici bez kmetova Земљопосједници без кметова		Slobodni seljaci Слободни сељаци		Kmetovi Кметови		Kmetovi ujedno slobodni seljaci — Кметови уједно слободни сељаци				Ino u poljodjelstvu zaposleno žiteljstvo Ино у пољодјелству запослено житељство		Ukupni broj žiteljstva, koje se bavi poljoprivredom — Укупни број житељства, које се бави пољопривредом	Ostalo civilno žiteljstvo Остало цивилно житељство	Svega — Свега
									pretežno slobodni seljaci претежно слободни сељаци		pretežno kmetovi претежно кметови						
	glavari obitelji главари обитељи	svojad — својад	glavari obitelji главари обитељи	svojad — својад	glavari obitelji главари обитељи	svojad — својад	glavari obitelji главари обитељи	svojad — својад	glavari obitelji главари обитељи	svojad — својад	glavari obitelji главари обитељи	svojad — својад	glavari obitelji главари обитељи	svojad — својад			
Hrnčić, *s. opć.* — **Хрнчић.**																	
Hrnčić — Хрнчић	—	—	—	—	55	270	—	—	—	—	—	—	—	—	325	—	325
Jagodnja, *s. opć.* — **Јагодња.**																	
Jagodnja — Јагодња	1	18	3	49	23	138	—	—	—	—	—	—	—	—	232	—	232
Jaketić, *s. opć.* — **Јакетић.**																	
Jaketić — Јакетић	—	—	—	—	9	112	2	24	2	37	1	18	—	—	205	—	205
Jelah, *s. opć.* — **Јелах.**																	
Jelah — Јелах	—	—	—	—	9	65	1	5	5	32	—	—	—	—	117	—	117
Ježestica, *s. opć.* — **Јежестица.**																	
Ježestica — Јежестица	—	—	—	—	—	—	48	217	—	—	2	14	—	—	281	—	281
Joševa, *s. opć.* — **Јошева.**																	
Joševa — Јошева	1	4	—	—	21	74	—	—	—	—	—	—	—	—	100	—	100
Kalimanić, *s. opć.* — **Калиманић.**																	
Kalimanić — Калиманић	3	35	—	—	3	32	13	114	—	—	3	28	—	—	231	—	231
Karačić, *s. opć.* — **Карачић.**																	
Karačić — Карачић	—	—	—	—	30	154	2	8	—	—	—	—	—	—	194	—	194
Karina, *s. opć.* — **Карина.**																	
Karina — Карина	—	—	—	—	1	10	6	44	17	181	6	60	—	—	325	—	325
Klotijevac, *s. opć.* — **Клотијевац.**																	
Klotijevac — Клотијевац	—	—	28	182	1	5	2	14	—	—	—	—	—	—	232	—	232
Konjević, *s. opć.* — **Коњевић.**																	
Konjević — Коњевић	—	—	—	—	29	184	4	12	6	18	3	8	—	—	264	—	264
Kostolomci, *s. opć.* — **Костоломци.**																	
Kostolomci — Костоломци	3	17	—	—	13	83	8	26	6	46	7	45	—	—	254	—	254
Krasanović, *s. opć.* — **Красановић.**																	
Krasanović — Красановић	—	—	—	—	11	55	6	25	6	49	5	38	1	—	196	2	198
Krnić, *s. opć.* — **Крнић.**																	
Krnić — Крнић	—	—	—	—	16	125	2	5	6	49	—	—	—	—	203	1	204
Krušev Do, *s. opć.* — **Крушев До.**																	
Krušev Do — Крушев До	—	—	—	—	33	188	—	—	—	—	—	—	—	—	221	—	221
Kutezero, *s. opć.* — **Кутезеро.**																	
Kutezero — Кутезеро	—	—	—	—	14	75	—	—	—	—	—	—	—	—	89	—	89
Liješće, *s. opć.* — **Лијешће.**																	
Liješće — Лијешће	6	39	—	—	4	14	10	48	2	18	—	—	—	—	141	—	141
Likari, *s. opć.* — **Ликари.**																	
Likari — Ликари	2	21	—	—	7	39	15	53	6	19	1	6	1	5	175	6	181

Kotar:
Котар: Srebrenica — Сребреница.

Politička općina Mjesto Политичка опћина Мјесто	Zemljoposjednici sa kmetovima Земљопосједници са кметовима		Zemljoposjednici bez kmetova Земљопосједници без кметова		Slobodni seljaci Слободни сељаци		Kmetovi Кметови		Kmetovi ujedno slobodni seljaci — Кметови уједно слободни сељаци				Ino u poljodjelstvu zaposleno žiteljstvo Ино у пољодјелству запослено житељство		Ukupni broj žiteljstva, koje se bavi poljoprivredom — Укупни број житељства, које се бави пољопривредом	Ostalo civilno žiteljstvo Остало цивилно житељство	Svega — Свега
									pretežno slobodni seljaci претежно слободни сељаци		pretežno kmetovi претежно кметови						
	glavari obitelji главари обитељи	svojad — својад	glavari obitelji главари обитељи	svojad — својад	glavari obitelji главари обитељи	svojad — својад	glavari obitelji главари обитељи	svojad — својад	glavari obitelji главари обитељи	svojad — својад	glavari obitelji главари обитељи	svojad — својад	glavari obitelji главари обитељи	svojad — својад			
Lipenović, *s. opć.* — **Липеновић.**																	
Lipenović — Липеновић	1	4	—	—	10	49	11	64	9	46	1	11	—	—	206	—	206
Lipovac, *s. opć.* — **Липовац.**																	
Lipovac — Липовац	—	—	—	—	3	17	1	7	2	10	1	6	—	—	47	2	49
Loznica, *s. opć.* — **Лозница.**																	
Loznica — Лозница	1	9	—	—	9	42	14	59	4	17	4	31	—	—	190	9	199
Luka, *s. opć.* — **Лука.**																	
Luka — Лука	—	—	—	—	66	344	—	—	—	—	—	—	—	—	410	3	413
Ljeskovik, *s. opć.* — **Љесковик.**																	
Ljeskovik — Љесковик	—	—	—	—	41	207	—	—	—	—	—	—	—	—	248	—	248
Magašić, *s. opć.* — **Магашић.**																	
Magašić — Магашић	—	—	—	—	12	69	22	110	9	71	2	24	—	—	319	2	321
Mala Delegošta, *s. opć.* — **Мала Делегошта.**																	
Mala Delegošta — Мала Делегошта	—	—	—	—	16	102	—	—	8	55	4	38	—	—	223	—	223
Mihaljević, *s. opć.* — **Михаљевић.**																	
Mihaljević — Михаљевић	—	—	—	—	20	86	6	16	—	—	—	—	1	4	133	22	155
Mihovljevina, *s. opć.* — **Миховљевина.**																	
Mihovijevina — Миховљевина	3	14	—	—	10	43	—	—	1	3	—	—	—	—	74	—	74
Milačević, *s. opć.* — **Милачевић.**																	
Milačević — Милачевић	5	38	—	—	30	135	6	37	3	20	—	—	—	—	274	2	276
Mlječva, *s. opć.* — **Млечва.**																	
Mlječva — Млечва	—	—	—	—	6	37	7	51	8	69	9	98	1	5	291	39	330
Močević, *s. opć.* — **Мочевић.**																	
Močević — Мочевић	—	—	—	—	24	109	—	—	—	—	—	—	—	—	133	—	133
Mratinci, *s. opć.* — **Мратинци.**																	
Mratinci — Мратинци	1	6	—	—	15	87	14	62	—	—	5	19	—	—	209	—	209
Nogačević, *s. opć.* — **Ногачевић.**																	
Nogačević — Ногачевић	—	—	—	—	5	30	6	31	—	—	—	—	—	—	72	—	72
Obadi, *s. opć.* — **Обади.**																	
Obadi — Обади	—	—	—	—	25	148	11	75	11	69	8	55	—	—	402	—	402
Opeci, *s. opć.* — **Опеци.**																	
Opeci — Опеци	—	—	—	—	11	78	—	—	—	—	—	—	—	—	89	—	89
Opravdić, *s. opć.* — **Оправдић.**																	
Opravdić — Оправдић	—	—	—	—	—	—	75	513	—	—	—	—	—	—	588	13	601
Orahovica, *s. opć.* — **Ораховица.**																	
Orahovica — Ораховица	1	4	—	—	2	13	17	108	3	30	2	24	—	—	204	—	204

Kotar: Котар: Srebrenica — Сребреница.

Politička općina Mjesto Политичка опћина Мјесто	Zemljoposjednici sa kmetovima Земљопосједници са кметовима		Zemljoposjednici bez kmetova Земљопосједници без кметова		Slobodni seljaci Слободни сељаци		Kmetovi Кметови		Kmetovi ujedno slobodni seljaci — Кметови уједно слободни сељаци				Ino u poljodjelstvu zaposleno žiteljstvo Ино у пољодјелству запослено житељство		Ukupni broj žiteljstva, koje se bavi poljoprivredom — Укупни број житељства, које се бави пољопривредом	Ostalo civilno žiteljstvo Остало цивилно житељство	Svega — Свега
									pretežno slobodni seljaci претежно слободни сељаци		pretežno kmetovi претежно кметови						
	glavari obitelji главари обитељи	svojad — својад	glavari obitelji главари обитељи	svojad — својад	glavari obitelji главари обитељи	svojad — својад	glavari obitelji главари обитељи	svojad — својад	glavari obitelji главари обитељи	svojad — својад	glavari obitelji главари обитељи	svojad — својад	glavari obitelji главари обитељи	svojad — својад			
Osatica, *s. opć.* — **Осатица.**																	
Osatica — Осатица	—	—	—	—	38	152	1	3	—	—	—	—	—	—	194	2	196
Osmače, *s. opć.* — **Осмаче.**																	
Osmače — Осмаче	—	—	—	—	66	355	—	—	1	—	—	—	—	—	422	—	422
Osredak, *s. opć.* — **Осредак.**																	
Osredak — Осредак	—	—	—	—	4	28	4	13	1	17	8	51	1	2	129	—	129
Pale, *s. opć.* — **Пале.**																	
Pale — Пале	—	—	—	—	9	39	1	5	9	33	4	25	1	4	130	—	130
Palež, *s. opć.* — **Палеж.**																	
Palež — Палеж	1	8	—	—	5	25	5	36	1	6	—	—	—	—	87	—	87
Paljević, *s. opć.* — **Паљевић.**																	
Paljević — Паљевић	1	4	—	—	40	182	10	28	1	7	1	4	—	—	278	26	304
Peći, *s. opć.* — **Пећи.**																	
Peći — Пећи	—	—	—	—	31	130	6	14	—	—	1	9	4	4	199	—	199
Pećišta, *s. opć.* — **Пећишта.**																	
Pećišta — Пећишта	1	7	—	—	6	16	26	78	4	19	2	10	5	6	180	1	181
Petriča, *s. opć.* — **Петрича.**																	
Petriča — Петрича	—	—	—	—	18	187	—	—	—	—	—	—	—	—	205	—	205
Pirići, *s. opć.* — **Пирићи.**																	
Pirići — Пирићи	—	—	—	—	18	83	3	8	15	75	1	5	—	—	208	—	208
Pobrgje, *s. opć.* — **Побрђе.**																	
Pobrgje — Побрђе	—	—	—	—	1	3	24	123	3	13	—	—	—	—	167	—	167
Pobugje, *s. opć.* — **Побуђе.**																	
Pobugje — Побуђе	4	41	—	—	132	570	—	—	—	—	—	—	1	2	750	1	751
Podgaj, *s. opć.* — **Подгај.**																	
Podgaj — Подгај	—	—	—	—	19	76	—	—	—	—	—	—	—	—	95	3	98
Podosoje, *s. opć.* — **Подосоје.**																	
Podosoje — Подосоје	—	—	—	—	9	42	—	—	1	7	—	—	—	—	59	—	59
Podravno, *s. opć.* — **Подравно.**																	
Podravno — Подравно	—	—	—	—	26	138	22	110	4	29	—	—	—	—	329	—	329
Polom, *s. opć.* — **Полом.**																	
Polom — Полом.	—	—	—	—	13	77	17	90	4	33	3	20	1	1	259	3	262
Postolje, *s. opć.* — **Постоље.**																	
Postolje — Постоље	—	—	—	—	7	87	1	10	—	—	2	32	—	—	139	—	139
Potčauš, *s. opć.* — **Потчауш.**																	
Potčauš — Потчауш	2	23	—	—	16	52	40	162	5	22	—	—	1	2	325	20	345

Kotar: Котар: Srebrenica — Сребреница.

Politička općina Mjesto Политичка опћина Мјесто	Zemljoposjednici sa kmetovima Земљопосједници са кметовима		Zemljoposjednici bez kmetova Земљопосједници без кметова		Slobodni seljaci Слободни сељаци		Kmetovi Кметови		Kmetovi ujedno slobodni seljaci — Кметови уједно слободни сељаци				Ino u poljodjelstvu zaposleno žiteljstvo Ино у пољодјелству запослено житељство		Ukupni broj žiteljstva, koje se bavi poljoprivredom — Укупни број житељства, које се бави пољопривредом	Ostalo civilno žiteljstvo Остало цивилно житељство	Svega — Свега
									pretežno slobodni seljaci претежно слободни сељаци		pretežno kmetovi претежно кметови						
	glavari obitelji главари обитељи	svojad — својад	glavari obitelji главари обитељи	svojad — својад	glavari obitelji главари обитељи	svojad — својад	glavari obitelji главари обитељи	svojad — својад	glavari obitelji главари обитељи	svojad — својад	glavari obitelji главари обитељи	svojad — својад	glavari obitelji главари обитељи	svojad — својад			
Potočari, *s. opć.* — **Поточари.**																	
Potočari — Поточари	11	98	—	—	20	114	33	115	—	—	4	14	3	13	425	3	428
Poznanović, *s. opć.* — **Познановић.**																	
Poznanović — Познановић	—	—	—	—	14	68	6	23	7	47	4	22	—	—	191	—	191
Pribido srpski, *s. opć.* — **Прибидо српски.**																	
Pribido srpski — Прибидо српски	—	—	—	—	6	54	13	85	5	68	2	29	—	—	262	—	262
Pribido turski, *s. opć.* — **Прибидо турски.**																	
Pribido turski — Прибидо турски	2	12	—	—	46	200	3	17	4	37	1	16	1	2	341	—	341
Pribojević, *s. opć.* — **Прибојевић.**																	
Pribojević — Прибојевић	—	—	—	—	7	108	1	17	1	19	1	28	—	—	182	—	182
Prohići-Vučica, *s. opć.* — **Прохићи-Вучица.**																	
Prohići — Прохићи	—	—	—	—	13	43	4	18	1	4	2	12	—	—	97	16	113
Vučica — Вучица	—	—	—	—	8	32	3	15	—	—	1	6	—	—	65	—	65
Pušmulić, *s. opć.* — **Пушмулић.**																	
Pušmulić — Пушмулић	—		—	—	13	80	2	14	—	—	—	—	2	16	127	—	127
Radošević, *s. opć.* — **Радошевић.**																	
Radošević — Радошевић	—	—	—	—	23	204	6	42	9	62	3	59	—	—	408	—	408
Radovčić, *s. opć.* — **Радовчић.**																	
Radovčić — Радовчић	1	17	—	—	9	48	4	28	15	82	7	48	—	—	259	9	268
Ragjenović, *s. opć.* — **Рађеновић.**																	
Ragjenović — Рађеновић	—	—	—	—	35	161	1	2	—	—	2	9	—	—	210	—	210
Rakovac, *s. opć.* — **Раковац.**																	
Rakovac — Раковац	1	14	—	—	2	10	15	36	—	—	—	—	1	—	79	—	79
Ratković, *s. opć.* — **Ратковић.**																	
Ratković — Ратковић	—	—	—	—	18	137	13	73	6	47	9	84	—	—	387	—	387
Repovac, *s. opć.* — **Реповац.**																	
Repovac — Реповац	—	—	—	—	3	21	12	61	5	43	7	36	—	—	188	1	189
Sase, *s. opć.* — **Сасе.**																	
Sase — Сасе	—	—	—	—	32	147	5	24	4	15	1	6	—	—	234	2	236
Sikirić, *s. opć.* — **Сикирић.**																	
Sikirić — Сикирић	1	4	—	—	16	66	7	37	8	63	10	66	—	—	278	11	289
Skenderović, *s. opć.* — **Скендеровић.**																	
Skenderović — Скендеровић	—	—	—	—	19	75	—	—	—	—	—	—	—	—	94	—	94
Slapašnica, *s. opć.* — **Слапашница.**																	
Slapašnica — Слапашница	—	—	—	—	21	154	21	109	16	126	11	82	—	—	540	—	540

Politička općina Mjesto Политичка опћина Мјесто	Zemljoposjednici sa kmetovima Земљопосједници са кметовима		Zemljoposjednici bez kmetova Земљопосједници без кметова		Slobodni seljaci Слободни сељаци		Kmetovi Кметови		Kmetovi ujedno slobodni seljaci — Кметови уједно слободни сељаци				Ino u poljodjelstvu zaposleno žiteljstvo Ино у пољодјелству запослено житељство		Ukupni broj žiteljstva, koje se bavi poljoprivredom — Укупни број житељства, које се бави пољопривредом	Ostalo civilno žiteljstvo Остало цивилно житељство	Svega — Свега
									pretežno slobodni seljaci претежно слободни сељаци		pretežno kmetovi претежно кметови						
	glavari obitelji главари обитељи	svojad — својад	glavari obitelji главари обитељи	svojad — својад	glavari obitelji главари обитељи	svojad — својад	glavari obitelji главари обитељи	svojad — својад	glavari obitelji главари обитељи	svojad — својад	glavari obitelji главари обитељи	svojad — својад	glavari obitelji главари обитељи	svojad — својад			
Slatina, *s. opć.* — **Слатина.**																	
Slatina — Слатина	—	—	—	—	19	108	—	—	2	12	—	—	—	—	141	—	141
Sopotnik, *s. opć.* — **Сопотник.**																	
Sopotnik — Сопотник	—	—	—	—	—	—	22	90	—	—	1	3	—	—	116	2	118
Srebrenica, *gr. opć.* — **Сребреница.**																	
Srebrenica — Сребреница	27	179	—	—	76	304	—	—	—	—	—	—	2	5	593	1019	1612
Stanatović, *s. opć.* — **Станатовић.**																	
Stanatović — Станатовић	—	—	—	—	—	—	20	124	1	9	8	75	—	—	237	—	237
Staroglavica, *s. opć.* — **Староглавица.**																	
Staroglavica — Староглавица	—	—	—	—	9	29	—	—	—	—	—	—	—	—	38	—	38
Sućeska, *s. opć.* — **Сућеска.**																	
Sućeska — Сућеска	—	—	—	—	19	109	—	—	2	14	—	—	—	—	144	—	144
Suha, *s. opć.* — **Суха.**																	
Suha — Суха	14	79	—	—	34	179	35	157	8	68	5	38	1	6	624	37	661
Sulica, *s. opć.* — **Сулица.**																	
Sulica — Сулица	1	7	—	—	29	121	9	19	13	48	6	22	2	10	287	16	303
Šiljković, *s. opć.* — **Шиљковић.**																	
Šiljković — Шиљковић	—	—	—	—	2	11	12	62	3	36	1	5	1	2	135	23	158
Šubin, *s. opć.* — **Шубин.**																	
Šubin — Шубин	—	—	—	—	11	51	—	—	—	—	—	—	—	—	62	—	62
Tegare, *s. opć.* — **Тегаре.**																	
Tegare — Тегаре	—	—	—	—	4	13	23	129	3	33	—	—	1	1	207	4	211
Tokoljak, *s. opć.* — **Токољак.**																	
Tokoljak — Токољак	1	17	1	15	24	117	—	—	11	74	5	31	—	—	296	—	296
Toplica, *s. opć.* — **Топлица.**																	
Toplica — Топлица	—	—	—	—	4	47	23	132	12	136	—	—	—	—	354	5	359
Urišić, *s. opć.* — **Уришић.**																	
Urišić — Уришић	—	—	—	—	23	92	—	—	1	5	—	—	—	—	121	—	121
Urković, *s. opć.* — **Урковић.**																	
Urković — Урковић	—	—	—	—	62	274	2	7	—	—	—	—	—	—	345	2	347
Velika Delegošta, *s. opć.* — **Велика Делегошта.**																	
Velika Delegošta — Велика Делегошта	—	—	—	—	29	134	3	22	—	—	1	7	—	—	196	—	196
Viogor, *s. opć.* — **Виогор.**																	
Viogor — Виогор	1	11	—	—	1	3	19	118	3	24	4	50	1	14	249	—	249

Kotar: Котар: Srebrenica — Сребреница.

Politička općina Mjesto Политичка опћина Мјесто	Zemljoposjednici sa kmetovima Земљопосједници са кметовима		Zemljoposjednici bez kmetova Земљопосједници без кметова		Slobodni seljaci Слободни сељаци		Kmetovi Кметови		Kmetovi ujedno slobodni seljaci — Кметови уједно слободни сељаци				Ino u poljodjelstvu zaposleno žiteljstvo Ино у пољодјелству запослено житељство		Ukupni broj žiteljstva, koje se bavi poljoprivredom — Укупни број житељства, које се бави пољопривредом	Ostalo civilno žiteljstvo Остало цивилно житељство	Svega — Свега
									pretežno slobodni seljaci претежно слободни сељаци		pretežno kmetovi претежно кметови						
	glavari obitelji главари обитељи	svojad — својад	glavari obitelji главари обитељи	svojad — својад	glavari obitelji главари обитељи	svojad — својад	glavari obitelji главари обитељи	svojad — својад	glavari obitelji главари обитељи	svojad — својад	glavari obitelji главари обитељи	svojad — својад	glavari obitelji главари обитељи	svojad — својад			
Vitković, *s. opć.* — **Витковић.**																	
Vitković — Витковић	—	—	—	—	2	5	20	82	3	55	1	5	1	7	181	—	181
Voljavica, *s. opć.* — **Вољавица.**																	
Voljavica — Вољавица	—	—	—	—	7	49	46	245	1	9	—	—	1	—	358	1	359
Vranešević, *s. opć.* — **Враневшевић.**																	
Vranešević — Враневшевић	—	—	—	—	8	38	16	133	—	—	5	60	—	—	260	—	260
Zabukvica srpska, *s. opć.* — **Забуквица српска.**																	
Zabukvica srpska — Забуквица српска	—	—	—	—	8	61	30	208	2	31	8	87	—	—	435	—	435
Zabukvica turska, *s. opć.* — **Забуквица турска.**																	
Zabukvica turska — Забуквица турска	2	5	—	—	21	100	18	86	1	6	—	—	—	—	239	20	259
Zagoni, *s. opć.* — **Загони.**																	
Zagoni — Загони	—	—	—	—	—	—	23	148	—	—	1	1	1	7	181	2	183
Zalužje, *s. opć.* — **Залужје.**																	
Zalužje — Залужје	—	—	—	—	2	3	7	36	14	72	7	28	—	—	169	—	169
Zapolje, *s. opć.* — **Запоље.**																	
Zapolje — Запоље	—	—	—	—	43	176	23	78	12	60	12	45	3	10	462	2	464
Zelinje, *s. opć.* — **Зелиње.**																	
Zelinje — Зелиње	—	—	—	—	—	—	62	392	—	—	1	32	—	—	487	3	490
Žedansko, *s. opć.* — **Жеданско.**																	
Žedansko — Жеданско	3	17	—	—	11	66	2	14	2	7	—	—	—	—	122	—	122
Žlijebac, *s. opć* —. **Жлијебац.**																	
Žlijebac — Жлијебац	—	—	—	—	4	31	24	92	27	162	11	83	—	—	434	13	447
Cijeli kotar Цијели котар	109	805	32	246	2160	11453	1353	7137	431	3189	305	2344	56	171	29791	1444	31235

Gradski i industrijalni kotar: Градски и индустријални котар: Tuzla — Тузла.

Lukavac, *s. opć.* — **Лукавац.**																	
Lukavac — Лукавац	—	—	—	—	—	—	—	—	—	—	—	—	—	—	—	880	880
Simin Han, *s. opć.* — **Симин Хан.**																	
Simin Han — Симин Хан	—	—	—	—	—	—	—	—	—	—	—	—	—	—	—	140	140
Tuzla, *gr. opć.* — **Тузла.**																	
Tuzla — Тузла	97	498	106	537	199	957	—	—	—	—	—	—	15	146	2555	8778	11333
Cijeli kotar Цијели котар	97	498	106	537	199	957	—	—	—	—	—	—	15	146	2555	9798	12353

Politička općina Mjesto **Политичка опћина** Мјесто	Zemljoposjednici sa kmetovima Земљопосједници са кметовима		Zemljoposjednici bez kmetova Земљопосједници без кметова		Slobodni seljaci Слободни сељаци		Kmetovi Кметови		Kmetovi ujedno slobodni seljaci — Кметови уједно слободни сељаци				Ino u poljodjelstvu zaposleno žiteljstvo Ино у пољодјелству запослено житељство		Ukupni broj žiteljstva, koje se bavi poljoprivredom — Укупни број житељства, које се бави пољопривредом	Ostalo civilno žiteljstvo Остало цивилно житељство	Svega — Свега
									pretežno slobodni seljaci претежно слободни сељаци		pretežno kmetovi претежно кметови						
	glavari obitelji главари обитељи	svojad — својад	glavari obitelji главари обитељи	svojad — својад	glavari obitelji главари обитељи	svojad — својад	glavari obitelji главари обитељи	svojad — својад	glavari obitelji главари обитељи	svojad — својад	glavari obitelji главари обитељи	svojad — својад	glavari obitelji главари обитељи	svojad — својад			
Banovići, *s. opć.* — **Бановићи.**																	
Banovići — Бановићи	—	—	—	—	105	386	—	—	—	—	—	—	—	—	491	1	492
Grivice — Гривице	—	—	—	—	90	352	—	—	—	—	—	—	1	1	444	1	445
Milići — Милићи	—	—	—	—	8	16	—	—	—	—	—	—	—	—	24	—	24
Podgorje tursko — Подгорје турско	—	—	—	—	51	176	—	—	—	—	—	—	3	8	238	—	238
Pribitković — Прибитковић	—	—	—	—	8	45	1	2	—	—	1	1	—	—	58	—	58
Repnik — Репник	—	—	—	—	82	365	—	—	—	—	—	—	—	—	447	1	448
Tulovići — Туловићи	—	—	—	—	76	297	—	—	—	—	—	—	—	—	373	—	373
Željevo [Podgorje srpsko] — Жељево [Подгорје српско]	—	—	—	—	22	101	2	10	—	—	—	—	—	—	135	—	135
Bašigovci, *s. opć.* — **Башиговци.**																	
Bašigovci — Башиговци	—	—	—	—	86	354	—	—	—	—	—	—	—	—	440	2	442
Donja Lukavica — Доња Лукавица	—	—	—	—	61	245	—	—	—	—	—	—	—	—	306	—	306
Gornja Lukavica — Горња Лукавица	—	—	—	—	67	311	—	—	—	—	—	—	3	8	389	5	394
Kovači — Ковачи	—	—	—	—	20	98	—	—	—	—	—	—	—	—	118	—	118
Nevrenča — Невренча	—	—	—	—	23	110	—	—	—	—	—	—	—	—	133	—	133
Bistarac, *s. opć.* — **Бистарац.**																	
Bistarac katolički — Бистарац католички	—	—	—	—	51	320	19	86	1	27	16	119	—	—	639	4	643
Bistarac turski — Бистарац турски	4	25	—	—	24	148	25	116	1	8	3	24	1	3	382	17	399
Mijatovići — Мијатовићи	—	—	—	—	—	—	12	107	—	—	—	—	—	—	119	—	119
Plane — Пլане	—	—	—	—	19	121	10	25	2	12	3	15	—	—	207	4	211
Šiće — Шиће	—	—	—	—	5	33	9	56	—	—	3	35	—	—	141	6	147
Bokavić, *s. opć.* — **Бокавић.**																	
Bokavić — Бокавић	—	—	—	—	33	185	2	12	—	—	—	—	9	33	274	—	274
Poljana katolička — Пољана католичка	—	—	—	—	7	31	18	88	—	—	6	36	2	3	191	2	193
Poljana turska — Пољана турска	—	—	—	—	17	72	1	3	—	—	—	—	16	46	155	14	169
Ševar — Шевар	—	—	1	3	28	145	—	—	—	—	—	—	1	5	183	—	183
Crijevčići, *s. opć.* — **Цријевчићи.**																	
Crijevčići — Цријевчићи	—	—	—	—	15	52	1	13	—	—	—	—	—	—	81	—	81
Dunajevići — Дунајевићи	—	—	—	—	2	17	8	22	2	8	—	—	—	—	59	—	59
Gvozdević — Гвоздевић	—	—	—	—	34	136	—	—	—	—	—	—	2	1	173	—	173
Kršići — Кршићи	—	—	—	—	19	59	1	1	—	—	—	—	—	—	80	—	80
Kuljen — Куљен	—	—	—	—	29	118	—	—	—	—	—	—	1	—	148	—	148
Matijevići — Матијевићи	—	—	—	—	2	13	10	53	3	27	2	34	—	—	144	2	146
Zukići — Зукићи	1	2	—	—	25	113	1	3	—	—	—	—	—	—	145	—	145
Dobošnica, *s. opć.* — **Добошница.**																	
Dobošnica-Čifluk — Добошница-Чифлук	—	—	—	—	95	376	—	—	—	—	—	—	—	—	471	35	506
Dobošnica-Garac — Добошница-Гарац	—	—	—	—	56	188	—	—	—	—	—	—	—	—	244	—	244
Dobošnica-Halilbašić — Добошница-Халилбашић	—	—	—	—	89	352	—	—	—	—	—	—	—	—	441	—	441
Smoluća — Смолућа	5	22	—	—	58	269	69	268	4	23	17	105	—	—	840	—	840
Dobrnja, *s. opć.* — **Добрња.**																	
Čanići — Чанићи	—	—	—	—	13	64	24	116	3	14	1	5	—	—	240	—	240
Dobrnja — Добрња	—	—	—	—	94	431	2	1	—	—	—	—	—	—	528	1	529
Marina Glava srpska — Марина Глава српска	—	—	—	—	2	8	7	36	—	—	—	—	—	—	53	—	53
Marina Glava turska — Марина Глава турска	—	—	—	—	30	98	1	1	—	—	—	—	—	—	130	—	130
Milešići — Милешићи	—	—	—	—	11	46	8	45	—	—	—	—	—	—	110	—	110
Mramor — Мрамор	—	—	—	—	4	37	12	68	—	—	3	21	—	—	145	—	145
Dokanj, *s. opć.* — **Докањ.**																	
Breške — Брешке	—	—	—	—	25	131	37	190	5	25	8	56	—	—	477	19	496
Crno Blato — Црно Блато	—	—	—	—	14	94	2	7	4	26	1	5	—	—	153	—	153
Dokanj — Докањ	—	—	—	—	52	432	5	28	3	10	1	1	—	—	532	5	537
Visori — Висори	—	—	—	—	—	—	14	58	—	—	—	—	—	—	72	—	72

Seoski kotar: / Сеоски котар: **Tuzla — Тузла.**

Politička općina Mjesto Политичка опћина Мјесто	Zemljoposjednici sa kmetovima Земљопосједници са кметовима		Zemljoposjednici bez kmetova Земљопосједници без кметова		Slobodni seljaci Слободни сељаци		Kmetovi Кметови		Kmetovi ujedno slobodni seljaci — Кметови уједно слободни сељаци: pretežno slobodni seljaci претежно слободни сељаци		Kmetovi ujedno slobodni seljaci — Кметови уједно слободни сељаци: pretežno kmetovi претежно кметови		Ino u poljodjelstvu zaposleno žiteljstvo Ино у пољодјелству запослено житељство		Ukupni broj žiteljstva, koje se bavi poljoprivredom — Укупни број житељства, које се бави пољопривредом	Ostalo civilno žiteljstvo Остало цивилно житељство	Svega — Свега
	glavari obitelji главари обитељи	svojad — својад	glavari obitelji главари обитељи	svojad — својад	glavari obitelji главари обитељи	svojad — својад	glavari obitelji главари обитељи	svojad — својад	glavari obitelji главари обитељи	svojad — својад	glavari obitelji главари обитељи	svojad — својад	glavari obitelji главари обитељи	svojad — својад			
Dragunja, *s. opć.* — **Драгуња.**																	
Donja Dragunja — Доња Драгуња	—	—	—	—	—	—	36	214	—	—	1	8	—	—	259	—	259
Donja Jasenica — Доња Јасеница	—	—	—	—	37	144	18	125	3	26	12	89	—	—	454	23	477
Drapnići — Драпнићи	—	—	—	—	8	41	12	54	—	—	—	—	—	—	115	—	115
Gornja Dragunja — Горња Драгуња	—	—	—	—	5	44	22	127	2	35	9	106	1	3	354	—	354
Gornja Jasenica — Горња Јасеница	—	—	—	—	88	490	2	33	—	—	1	7	2	—	623	93	716
Osoje — Осоје	—	—	—	—	26	137	3	12	5	17	12	50	—	—	262	—	262
Dubrave, *s. opć.* — **Дубраве.**																	
Donje Dubrave — Доње Дубраве	5	26	18	82	75	247	1	6	—	—	—	—	13	39	512	17	529
Dubrave katoličke — Дубраве католичке	—	—	—	—	16	82	17	69	12	37	6	14	1	1	255	13	268
Gornje Dubrave — Горње Дубраве	4	27	—	—	179	656	—	—	—	—	—	—	24	82	972	42	1014
Falešić, *s. opć.* — **Фалешић.**																	
Brnjičani — Брњичани	—	—	—	—	27	112	—	—	—	—	—	—	19	69	227	—	227
Donji Moranjci — Доњи Моарањци	—	—	—	—	60	297	1	7	—	—	—	—	5	4	374	7	381
Falešić — Фалешић	—	—	—	—	34	157	2	8	—	—	—	—	6	10	217	—	217
Gornji Moranjci — Горњи Морањци	—	—	—	—	71	339	—	—	—	—	—	—	1	—	411	1	412
Gnojnica, *s. opć.* — **Гнојница.**																	
Berkovica — Берковица	—	—	—	—	28	192	—	—	—	—	—	—	—	—	220	—	220
Gnojnica — Гнојница	—	—	—	—	161	678	—	—	—	—	—	—	1	1	841	—	841
Kruševica — Крушевица	—	—	—	—	73	263	—	—	—	—	—	—	1	1	338	—	338
Gornja Tuzla, *s. opć.* — **Горња Тузла.**																	
Čaklovići turski — Чакловићи турски	—	—	—	—	29	114	—	—	—	—	—	—	1	6	150	—	150
Gornja Tuzla — Горња Тузла	41	180	—	—	278	1053	—	—	—	—	—	—	9	10	1571	27	1598
Kovačevo Selo — Ковачево Село	—	—	—	—	18	109	2	2	—	—	—	—	—	—	131	—	131
Gornje Petrovice, *s. opć.* — **Горње Петровице.**																	
Gornje Petrovice — Горње Петровице	1	20	—	—	35	236	—	—	—	—	—	—	17	57	366	20	386
Jeginov Lug — Јегинов Луг	—	—	—	—	7	45	14	79	7	39	10	51	3	10	265	—	265
Svračić — Сврачић	—	—	—	—	27	120	—	—	—	—	—	—	6	12	165	—	165
Gjurgjevik, *s. opć.* — **Ђурђевик.**																	
Djedina — Ђједина	—	—	—	—	25	93	—	—	—	—	—	—	—	—	118	—	118
Gjurgjevik — Ђурђевик	—	—	—	—	158	791	—	—	—	—	1	7	—	—	957	15	972
Vrnojevići — Врнојевићи	—	—	—	—	3	17	9	41	2	11	2	3	—	—	88	—	88
Hrasno, *s. opć.* — **Храсно.**																	
Hrasno — Храсно	—	—	—	—	94	401	5	15	1	5	—	—	20	93	634	4	638
Seljublje — Сељубље	—	—	—	—	42	201	—	—	—	—	—	—	12	44	299	2	301
Kikači, *s. opć.* — **Кикачи.**																	
Babina Luka — Бабина Лука	—	—	—	—	8	41	—	—	—	—	—	—	3	—	52	—	52
Kikači — Кикачи	1	20	—	—	46	228	—	—	—	—	—	—	26	61	382	1	383
Lipovica — Липовица	—	—	—	—	43	234	—	—	—	—	—	—	5	8	290	16	306
Kolovrat, *s. opć.* — **Коловрат.**																	
Grabovica katolička — Грабовица католичка	—	—	—	—	20	104	10	73	5	46	1	8	1	2	270	—	270
Kolovrat — Коловрат	—	—	—	—	2	12	7	31	—	—	2	26	1	5	86	—	86
Kosci — Косци	—	—	—	—	3	16	10	47	—	—	1	8	—	—	85	—	85
Križaone — Крижаоне	—	—	—	—	9	44	18	91	—	—	1	10	1	5	179	—	179
Slavinovići — Славиновићи	2	7	—	—	8	29	4	16	—	—	1	3	1	5	76	—	76
Tetima — Тетима	—	—	—	—	4	26	9	34	—	—	1	3	4	16	97	—	97

Politička općina Mjesto Политичка опћина Мјесто	Zemljoposjednici sa kmetovima Земљопосједници са кметовима		Zemljoposjednici bez kmetova Земљопосједници без кметова		Slobodni seljaci Слободни сељаци		Kmetovi Кметови		Kmetovi ujedno slobodni seljaci — Кметови уједно слободни сељаци				Ino u poljodjelstvu zaposleno žiteljstvo Ино у пољодјелству запослено житељство		Ukupni broj žiteljstva, koje se bavi poljoprivredom — Укупни број житељства, које се бави пољопривредом	Ostalo civilno žiteljstvo Остало цивилно житељство	Svega — Свега
									pretežno slobodni seljaci претежно слободни сељаци		pretežno kmetovi претежно кметови						
	glavari obitelji главари обитељи	svojad — својад	glavari obitelji главари обитељи	svojad — својад	glavari obitelji главари обитељи	svojad — својад	glavari obitelji главари обитељи	svojad — својад	glavari obitelji главари обитељи	svojad — својад	glavari obitelji главари обитељи	svojad — својад	glavari obitelji главари обитељи	svojad — својад			
Lipnica, *s. opć.* — **Липница.**																	
Hudeć — Худећ	—	—	—	—	16	73	11	65	—	—	1	4	2	7	179	91	270
Lipnica katolička — Липница католичка	—	—	—	—	27	156	100	521	11	70	2	13	—	—	900	—	900
Lipnica turska — Липница турска	—	—	—	—	73	293	—	—	—	—	—	—	—	—	366	—	366
Lisovići, *s. opć.* — **Лисовићи.**																	
Brezik — Брезик	1	9	—	—	—	—	8	44	2	18	6	51	2	5	146	1	147
Lisovići — Лисовићи	2	34	—	—	28	210	1	10	—	—	2	10	—	—	297	—	297
Podorašje — Подорашје	—	—	—	—	24	156	1	5	—	—	—	—	5	27	218	5	223
Potpeć — Потпећ	1	8	—	—	44	287	37	210	3	24	2	36	1	2	655	3	658
Tinja srpska — Тиња српска	—	—	—	—	11	53	20	73	1	9	6	27	—	—	200	—	200
Tinja turska — Тиња турска	—	—	—	—	21	115	21	82	1	6	7	19	2	12	286	2	288
Zahirovići — Захировићи	—	—	—	—	27	109	—	—	—	—	1	3	1	1	142	5	147
Lukavac, *s. opć.* — **Лукавац.**																	
Crveno Brdo — Црвено Брдо	—	—	—	—	59	247	3	19	1	1	—	—	—	—	330	8	338
Lukavac srpski — Лукавац српски	—	—	—	—	10	35	21	82	9	74	—	—	1	1	233	—	233
Lukavac turski — Лукавац турски	—	—	—	—	241	1235	8	21	5	21	—	—	—	—	1531	7	1538
Šikulje srpske — Шикуље српске	—	—	—	—	5	30	8	36	3	18	1	4	1	3	109	—	109
Šikulje turske — Шикуље турске	4	22	—	—	72	282	—	—	—	—	—	—	—	—	380	—	380
Ljenobud, *s. opć.* — **Љенобуд.**																	
Cage — Цаге	—	—	—	—	14	69	19	87	1	5	3	18	4	12	232	—	232
Donji Ljenobud — Доњи Љенобуд	—	—	—	—	43	228	—	—	—	—	—	—	13	40	324	12	336
Gornji Ljenobud — Горњи Љенобуд	—	—	—	—	53	296	—	—	—	—	—	—	3	18	370	—	370
Uroža — Урожа	—	—	—	—	37	160	—	—	—	—	—	—	3	3	203	—	203
Ljepunica, *s. opć.* — **Љепуница.**																	
Brgule — Бргуле	—	—	—	—	14	87	1	—	2	5	—	—	—	—	109	—	109
Ljepunica — Љепуница	—	—	—	—	—	—	30	136	—	—	9	84	—	—	259	3	262
Pogorioci — Погориоци	—	—	—	—	12	40	32	134	2	15	7	72	—	—	314	6	320
Rapače — Рапаче	—	—	—	—	13	68	1	2	2	16	—	—	—	—	102	—	102
Ljubače, *s. opć.* — **Љубаче.**																	
Cerik — Церик	—	—	—	—	12	60	—	—	—	—	—	—	—	—	72	—	72
Husina — Хусина	1	10	—	—	4	21	116	655	6	58	26	177	1	—	1075	5	1080
Ljubače — Љубаче	—	—	—	—	25	197	18	99	7	57	19	132	—	—	554	12	566
Miričina, *s. opć.* — **Миричина.**																	
Miričina — Миричина	—	—	—	—	130	539	—	—	—	—	—	—	—	—	669	11	680
Rašljevo — Рашљево	—	—	—	—	80	316	—	—	—	—	—	—	2	—	398	—	398
Seona — Сеона	—	—	—	—	149	672	—	—	—	—	—	—	8	9	838	12	850
Obodnica, *s. opć.* — **Ободница.**																	
Marinovići — Мариновићи	—		—	—	22	108	11	59	—	—	—	—	—	—	200	12	212
Obodnica katolička — Ободница католичка	—	—	—	—	37	193	29	139	3	41	—	—	—	—	442	—	442
Obodnica turska — Ободница турска	—	—	—		65	339	1	11	—	—	—	—	—	—	416	—	416
Odorović, *s. opć.* — **Одоровић.**																	
Brnjica srpska — Брњица српска	—	—	—	—	10	41	8	51	—	—	—	—	—	—	110	—	110
Brnjica turska — Брњица турска	—	—	—	—	20	81	1	4	—	—	—	—	—	—	106	—	106
Donja Višća katolička — Доња Вишћа католичка	—	—	—	—	4	13	12	56	5	25	—	—	—	—	115	—	115
Donja Višća turska — Доња Вишћа турска	—	—	—	—	47	212	—	—	—	—	—	—	—	—	259	—	259
Gornja Višća srpska — Горња Вишћа српска	—	—	—	—	—	—	9	75	—	—	—	—	—	—	84	—	84
Gornja Višća turska — Горња Вишћа турска	—	—	—	—	37	146	—	—	—	—	—	—	—	—	183		183
Odorović — Одоровић	—	—	—	—	34	155	—	—	—	—	—	—	—	—	189	—	189

Seoski kotar: Tuzla — Тузла.
Сеоски котар:

Politička općina Mjesto Политичка опћина Мјесто	Zemljoposjednici sa kmetovima Земљопосједници са кметовима		Zemljoposjednici bez kmetova Земљопосједници без кметова		Slobodni seljaci Слободни сељаци		Kmetovi Кметови		Kmetovi ujedno slobodni seljaci — Кметови уједно слободни сељаци				Ino u poljodjelstvu zaposleno žiteljstvo Ино у пољодјелству запослено житељство		Ukupni broj žiteljstva, koje se bavi poljoprivredom — Укупни број житељства, које се бави пољопривредом	Ostalo civilno žiteljstvo Остало цивилно житељство	Svega — Свега
									pretežno slobodni seljaci претежно слободни сељаци		pretežno kmetovi претежно кметови						
	glavari obitelji главари обитељи	svojad — својад	glavari obitelji главари обитељи	svojad — својад	glavari obitelji главари обитељи	svojad — својад	glavari obitelji главари обитељи	svojad — својад	glavari obitelji главари обитељи	svojad — својад	glavari obitelji главари обитељи	svojad — својад	glavari obitelji главари обитељи	svojad — својад			
Pasci, *s. opć.* — **Пасци.**																	
Donje Petrovice — Доње Петровице	—	—	—	—	30	141	—	—	—	—	—	—	—	—	171	—	171
Orašje — Орашје	—	—	—	—	33	147	—	—	—	—	—	—	1	4	185	4	189
Parselo — Парсело	—	—	1	11	63	364	—	—	—	—	—	—	—	—	439	10	449
Pasci katolički — Пасци католички	—	—	—	—	31	155	5	21	5	37	2	18	1	—	275	—	275
Pasci turski — Пасци турски	—	—	—	—	93	372	—	—	—	—	—	—	1	4	470	—	470
Poljice, *s. opć.* — **Пољице.**																	
Poljice srpsko — Пољице српско	—	—	—	—	6	18	5	15	2	14	3	24	1	2	90	—	90
Poljice tursko — Пољице турско	—	—	—	—	232	1030	—	—	—	—	—	—	1	7	1270	45	1315
Priluk — Прилук	—	—	—	—	132	495	—	—	—	—	—	—	1	2	630	—	630
Šerići — Шерићи	—	—	—	—	106	481	—	—	1	3	—	—	—	—	591	—	591
Požarnica, *s. opć.* — **Пожарница.**																	
Cviljevina — Цвиљевина	—	—	—	—	22	97	26	107	3	14	5	36	—	—	310	—	310
Čaklovići srpski — Чакловићи српски	—	—	—	—	14	83	30	153	5	36	9	47	—	—	377	4	381
Kolimir — Колимир	—	—	—	—	6	33	29	125	—	—	3	18	—	—	214	—	214
Konjikovići — Коњиковићи	—	—	—	—	4	13	6	10	—	—	6	13	—	—	52	9	61
Kovačica — Ковачица	—	—	—	—	18	75	4	12	1	8	3	12	—	—	133	1	134
Potraš — Потраш	—	—	—	—	8	56	3	11	1	6	1	8	—	—	94	—	94
Požarnica — Пожарница	—	—	1	3	38	221	40	165	8	36	18	89	2	1	622	14	636
Puračić, *s. opć.* — **Пурачић.**																	
Devetak — Деветак	—	—	—	—	112	508	2	11	—	—	—	—	15	46	694	4	698
Modrac — Модрац	1	14	—	—	28	164	1	3	—	—	—	—	2	9	222	14	236
Prokosović — Прокосовић	—	—	—	—	89	503	—	—	—	—	—	—	7	19	618	4	622
Puračić — Пурачић	5	29	8	67	139	665	—	—	—	—	—	—	25	85	1023	239	1262
Ribnica, *s. opć.* — **Рибница.**																	
Gosovica — Госовица	—	—	—	—	40	201	2	11	—	—	—	—	2	3	259	4	263
Osječani — Осјечани	—	—	—	—	69	360	—	—	1	4	—	—	—	—	434	1	435
Predražići — Предражићи	—	—	—	—	19	103	7	34	3	13	1	1	—	—	181	—	181
Ribnica — Рибница	1	15	—	—	56	317	10	52	—	—	—	—	2	9	462	51	513
Solina, *s. opć.* — **Солина.**																	
Brgjani — Брђани	—	—	—	—	28	129	—	—	—	—	—	—	—	—	157	—	157
Dolovi — Долови	—	—	—	—	41	238	—	—	—	—	—	—	—	—	279	—	279
Grabovica turska — Грабовица турска	—	—	10	46	28	116	—	—	—	—	—	—	6	12	218	—	218
Rasovac — Расовац	—	—	—	—	32	167	—	—	2	12	—	—	—	—	213	—	213
Slavinović turski — Славиновић турски	—	—	1	5	27	103	1	4	—	—	—	—	4	13	158	3	161
Solina — Солина	—	—	5	21	20	101	—	—	—	—	—	—	3	13	163	14	177
Svojtina — Својтина	—	—	1	1	8	35	3	24	2	8	1	9	—	—	92	—	92
Vršani — Вршани	—	—	2	16	27	133	—	—	—	—	—	—	1	6	185	11	196
Tupković, *s. opć.* — **Тупковић.**																	
Gračanica — Грачаница	1	14	1	9	44	205	1	3	1	3	—	—	40	124	446	9	455
Svojat — Својат	—	—	—	—	24	129	—	—	—	—	—	—	9	21	183	4	187
Tupković srpski — Тупковић српски	—	—	—	—	4	43	10	52	7	43	2	7	1	—	169	—	169
Tupković turski — Тупковић турски	1	5	1	1	58	305	8	33	18	72	2	6	19	60	589	5	594
Zloselo — Злосело	—	—	—	—	18	87	—	—	—	—	—	—	13	38	156	7	163
Turija, *s. opć.* — **Турија.**																	
Babice srpske — Бабице српске	—	—	—	—	—	—	8	43	2	11	—	—	—	—	64	1	65
Babice turske — Бабице турске	—	—	—	—	55	176	—	—	—	—	1	4	4	24	264	3	267
Jaruške srpske — Јарушке српске	—	—	—	—	8	41	1	2	3	19	6	25	—	—	105	—	105
Jaruške turske — Јарушке турске	—	—	—	—	55	284	—	—	—	—	—	—	—	—	339	1	340
Treštenica srpska — Трештеница српска	—	—	—	—	3	5	3	12	6	38	10	45	—	—	122	—	122
Treštenica turska — Трештеница турска	2	7	—	—	88	334	—	—	—	—	—	—	—	—	431	—	431
Turija — Турија	—	—	—	—	71	320	—	—	—	—	—	—	7	26	424	1	425

Šeoski kotar: Сеоски котар: Tuzla — Тузла.

Politička općina Mjesto Политичка опћина Мјесто	Zemljoposjednici sa kmetovima Земљопосједници са кметовима		Zemljoposjednici bez kmetova Земљопосједници без кметова		Slobodni seljaci Слободни сељаци		Kmetovi Кметови		Kmetovi ujedno slobodni seljaci — Кметови уједно слободни сељаци				Ino u poljodjelstvu zaposleno žiteljstvo Ино у пољодјелству запослено житељство		Ukupni broj žiteljstva, koje se bavi poljoprivredom — Укупни број житељства, које се бави пољопривредом	Ostalo civilno žiteljstvo Остало цивилно житељство	Svega — Свега
									pretežno slobodni seljaci претежно слободни сељаци		pretežno kmetovi претежно кметови						
	glavari obitelji главари обитељи	svojad — својад	glavari obitelji главари обитељи	svojad — својад	glavari obitelji главари обитељи	svojad — својад	glavari obitelji главари обитељи	svojad — својад	glavari obitelji главари обитељи	svojad — својад	glavari obitelji главари обитељи	svojad — својад	glavari obitelji главари обитељи	svojad — својад			
Vukovije, *s. opć.* — **Вуковије.**																	
Donje Vukovije — Доње Вуковије	—	—	—	—	105	382	—	—	—	—	—	—	16	40	543	5	548
Gornje Vukovije — Горње Вуковије	—	—	—	—	105	411	—	—	—	—	—	—	11	21	548	9	557
Tojšić — Тојшић	—	—	—	—	99	401	—	—	—	—	—	—	23	71	594	23	617
Živinice, *s. opć.* — **Живинице.**																	
Bučik — Бучик	—	—	—	—	47	193	—	—	—	—	—	—	—	—	240	—	240
Omazići — Омазићи	—	—	—	—	63	283	—	—	—	—	—	—	—	—	346	—	346
Suha — Суха	—	—	—	—	72	309	—	—	—	—	—	—	—	—	381	—	381
Živinice katoličke — Живинице католичке	—	—	—	—	79	411	9	46	1	4	—	—	—	—	550	102	652
Živinice turske — Живинице турске	—	—	—	—	213	831	—	—	1	4	—	—	1	—	1050	4	1054
Cijeli kotar Цијели котар	84	496	50	265	7629	34834	1244	6124	202	1244	291	1862	491	1452	56268	1201	57469
Kotar: Котар: Vlasenica — Власеница.																	
Brajinci, *s. opć.* — **Брајинци.**																	
Petrovići — Петровићи	—	—	—	—	—	—	15	96	—	—	—	—	—	—	111	—	111
Potpola — Потпола	—	—	—	—	9	75	3	7	—	—	—	—	—	—	94	—	94
Selište — Селиште	—	—	—	—	—	—	13	125	—	—	—	—	—	—	138	—	138
Udbina — Удбина	—	—	—	—	—	—	45	317	1	19	—	—	—	—	382	—	382
Vlačići — Влачићи	—	—	—	—	—	—	10	61	—	—	—	—	—	—	71	—	71
Zupci — Зупци	—	—	—	—	—	—	25	198	—	—	—	—	—	—	223	—	223
Cerska, *s. opć.* — **Церска.**																	
Cerska — Церска	—	—	—	—	83	460	1	9	—	—	—	—	—	—	553	—	553
Maćesi — Маћеси	1	3	—	—	65	377	2	10	—	—	—	—	—	—	458	—	458
Raševo srpsko — Рашево српско	—	—	—	—	1	7	21	90	4	57	1	7	—	—	188	—	188
Rovaši — Роваши	—	—	—	—	47	400	—	—	—	—	—	—	—	—	447	—	447
Skugrići srpski — Скугрићи српски	—	—	—	—	—	—	20	114	—	—	—	—	—	—	134	—	134
Skugrići turski — Скугрићи турски	3	50	—	—	53	342	1	5	3	29	2	20	—	—	508	—	508
Cikote, *s. opć.* — **Цикоте.**																	
Bojanići — Бојанићи	—	—	—	—	—	—	5	31	—	—	—	—	—	—	36	—	36
Dobrići — Добрићи	—	—	—	—	—	—	11	83	—	—	—	—	—	—	94	—	94
Gačići — Гачићи	—	—	—	—	—	—	1	10	7	55	1	12	—	—	86	—	86
Lukići — Лукићи	—	—	—	—	—	—	8	50	—	—	1	19	—	—	78	—	78
Mijići — Мијићи	—	—	—	—	1	9	5	18	—	—	—	—	—	—	33	—	33
Pobedarje — Победарје	—	—	—	—	2	12	35	250	—	—	1	4	—	—	304	—	304
Poterkvina — Потцрквина	—	—	—	—	4	42	45	285	1	11	4	35	1	2	430	6	436
Rajevina — Рајевина	—	—	—	—	5	21	8	31	—	—	—	—	1	1	67	—	67
Simići — Симићи	—	—	—	—	—	—	16	107	—	—	—	—	—	—	123	—	123
Stupari — Ступари	—	—	—	—	1	7	3	30	2	26	7	61	—	—	137	—	137
Supčani — Супчани	—	—	—	—	—	—	32	157	—	—	—	—	—	—	189	—	189
Vrelo — Врело	—	—	—	—	13	130	1	4	3	21	5	49	1	1	228	—	228
Crna Rijeka, *s. opć.* — **Црна Ријека.**																	
Balina Poljana — Балина Пољана	—	—	—	—	—	—	—	—	—	—	—	—	5	23	28	—	28
Crna Rijeka — Црна Ријека	—	—	—	—	2	13	11	66	—	—	—	—	—	—	92	56	148
Derventa, *s. opć.* — **Дервента.**																	
Bešići — Бешићи	—	—	—	—	11	53	1	2	—	—	—	—	—	—	67	—	67
Bukovica — Буковица	—	—	—	—	13	101	14	117	1	3	1	20	—	—	270	—	270
Džile — Џиле	—	—	—	—	23	95	—	—	—	—	—	—	—	—	118	2	120
Jeremići — Јеремићи	—	—	—	—	—	—	10	59	—	—	—	—	—	—	69	—	69

Kotar: Vlasenica — Котар: Власеница.

Politička općina Mjesto Политичка опћина Мјесто	Zemljoposjednici sa kmetovima Земљопосједници са кметовима		Zemljoposjednici bez kmetova Земљопосједници без кметова		Slobodni seljaci Слободни сељаци		Kmetovi Кметови		Kmetovi ujedno slobodni seljaci — Кметови уједно слободни сељаци: pretežno slobodni seljaci претежно слободни сељаци		Kmetovi ujedno slobodni seljaci — Кметови уједно слободни сељаци: pretežno kmetovi претежно кметови		Ino u poljodjelstvu zaposleno žiteljstvo Ино у пољодјелству запослено житељство		Ukupni broj žiteljstva, koje se bavi poljoprivredom — Укупни број житељства, које се бави пољопривредом	Ostalo civilno žiteljstvo Остало цивилно житељство	Svega — Свега
	glavari obitelji главари обитељи	svojad — својад	glavari obitelji главари обитељи	svojad — својад	glavari obitelji главари обитељи	svojad — својад	glavari obitelji главари обитељи	svojad — својад	glavari obitelji главари обитељи	svojad — својад	glavari obitelji главари обитељи	svojad — својад	glavari obitelji главари обитељи	svojad — својад			
Koprivno — Копривно	—	—	6	61	26	153	2	36	—	—	—	—	—	—	284	—	284
Kostrača — Кострача	—	—	—	—	4	41	8	35	1	5	—	—	—	—	94	—	94
Nazda — Назда	—	—	—	—	3	22	9	73	—	—	—	—	—	—	107	—	107
Nurići — Нурићи	—	—	—	—	26	89	—	—	—	—	—	—	—	—	115	—	115
Pomol — Помол	—	—	—	—	21	137	5	21	—	—	—	—	—	—	184	2	186
Radava — Радава	—	—	—	—	—	—	—	—	—	—	—	—	—	—	—	—	—
Štedra — Штедра	—	—	—	—	18	67	9	49	—	—	—	—	1	2	146	—	146
Toljevići — Тољевићи	—	—	—	—	—	—	21	103	1	11	—	—	—	—	136	—	136
Donji Zalukovik, *s. opć.* — **Доњи Залуковик.**																	
Baćino Brdo — Баћино Брдо	—	—	—	—	18	78	—	—	—	—	—	—	—	—	96	—	96
Bakići — Бакићи	—	—	—	—	1	4	31	189	—	—	3	19	—	—	247	—	247
Brda — Брда	—	—	—	—	—	—	7	27	—	—	—	—	—	—	34	—	34
Kojčevina — Којчевина	—	—	—	—	—	—	10	56	2	13	—	—	—	—	81	1	82
Tikvarići — Тикварићи	—	—	—	—	11	92	9	45	—	—	—	—	—	—	157	—	157
Trupičevina — Трупичевина	—	—	—	—	6	35	4	26	—	—	—	—	—	—	71	—	71
Džemat srpski, *s. opć.* — **Џемат српски.**																	
Kozja Ravan — Козја Раван	—	—	—	—	—	—	12	65	—	—	—	—	—	—	77	—	77
Rača — Рача	—	—	—	—	—	—	17	55	2	7	—	—	—	—	81	—	81
Solakovina — Солаковина	—	—	—	—	3	9	25	124	—	—	—	—	1	3	165	1	166
Džemat turski, *s. opć.* — **Џемат турски.**																	
Durići — Дурићи	—	—	—	—	10	74	1	5	—	—	1	1	—	—	92	—	92
Gradina — Градина	—	—	—	—	12	37	—	—	1	9	1	4	1	5	70	—	70
Jarovlje — Јаровље	2	14	—	—	—	—	—	—	—	—	—	—	3	13	32	—	32
Maleševina — Малешевина	—	—	—	—	5	12	—	—	—	—	—	—	4	21	42	—	42
Mršići — Мршићи	1	4	—	—	11	47	—	—	—	—	—	—	1	3	67	—	67
Selakovići — Селаковићи	—	—	—	—	19	76	4	12	1	3	—	—	6	26	147	—	147
Šahmanovići — Шахмановићи	—	—	1	3	37	193	8	30	1	7	5	9	10	41	345	16	361
Gojčin, *s. opć.* — **Гојчин.**																	
Jelovo Brdo — Јелово Брдо	—	—	—	—	30	134	—	—	—	—	—	—	2	2	168	—	168
Kovači — Ковачи	—	—	—	—	13	54	4	12	5	40	6	38	2	10	184	4	188
Purkovići — Пурковићи	—	—	—	—	2	4	5	22	4	28	4	39	1	1	110	18	128
Raševo — Рашево	—	—	—	—	—	—	9	76	—	—	3	23	—	—	111	10	121
Šermetovići — Шерметовићи	—	—	—	—	14	47	—	—	—	—	—	—	2	5	68	9	77
Vrelo — Врело	—	—	—	—	3	22	12	70	1	4	6	36	—	—	154	—	154
Vukovina — Вуковина	—	—	—	—	19	109	1	1	—	—	—	—	1	2	133	—	133
Gojkovići, *s. opć.* — **Гојковићи.**																	
Bišina — Бишина	—	—	—	—	3	17	8	31	2	14	7	55	—	—	137	—	137
Dubnica — Дубница	—	—	—	—	4	26	24	117	1	17	—	—	1	1	191	—	191
Glušac — Глушац	—	—	—	—	—	—	25	133	—	—	3	27	—	—	188	—	188
Pavkovići — Павковићи	—	—	—	—	5	43	6	34	1	3	4	44	—	—	140	—	140
Raškovići — Рашковићи	—	—	—	—	—	—	22	111	—	—	—	—	—	—	133	—	133
Sebiočina — Себиочина	—	—	—	—	26	112	1	1	2	5	4	22	—	—	173	3	176
Vukšići — Вукшићи	—	—	—	—	7	34	11	51	1	10	4	34	—	—	152	—	152
Gornji Zalukovik, *s. opć.* — **Горњи Залуковик.**																	
Babići — Бабићи	—	—	—	—	—	—	6	43	—	—	—	—	—	—	49	—	49
Kameniti Dolovi — Камените Долови	—	—	—	—	11	64	1	3	—	—		—	8	28	115	3	118
Kod Odžaka — Код Оџака	—	—	—	—	—	—	9	45	—	—	—	—	1	—	55	—	55
Kulina — Кулина	—	—	—	—	8	28	7	42	1	11	8	62	—	—	167	4	171
Lošići — Лошићи	—	—	—	—	9	54	8	51	—	—	—	—	—	—	122	—	122
Podbirač — Подбирач	—	—	—	—	13	84	6	31	—	—	—	—	—	—	134	—	134
Stojšići — Стојшићи	—	—	—	—	—	—	10	48	—	—	—	—	1	1	60	—	60
Vrli Kraj — Врли Крај	—	—	—	—	15	104	—	—	—	—	—	—	—	—	119	—	119
Grabovica, *s. opć.* — **Грабовица.**																	
Bešići — Бешићи	—	—	—	—	—	—	2	14	2	8	1	5	—	—	32	—	32
Grabovica — Грабовица	—	—	—	—	4	13	11	69	1	3	1	12	—	—	114	—	114

Politička općina Mjesto Политичка опћина Мјесто	Zemljoposjednici sa kmetovima Земљопосједници са кметовима		Zemljoposjednici bez kmetova Земљопосједници без кметова		Slobodni seljaci Слободни сељаци		Kmetovi Кметови		Kmetovi ujedno slobodni seljaci — Кметови уједно слободни сељаци				Ino u poljodjelstvu zaposleno žiteljstvo Ино у пољодјелству запослено житељство		Ukupni broj žiteljstva, koje se bavi poljoprivredom — Укупни број житељства, које се бави пољопривредом	Ostalo civilno žiteljstvo Остало цивилно житељство	Svega — Свега
									pretežno slobodni seljaci претежно слободни сељаци		pretežno kmetovi претежно кметови						
	glavari obitelji главари обитељи	svojad — својад	glavari obitelji главари обитељи	svojad — својад	glavari obitelji главари обитељи	svojad — својад	glavari obitelji главари обитељи	svojad — својад	glavari obitelji главари обитељи	svojad — својад	glavari obitelji главари обитељи	svojad — својад	glavari obitelji главари обитељи	svojad — својад			
Gjurići — Ђурићи	—	—	—	—	—	—	10	52	—	—	—	—	2	5	69	—	69
Jasen — Јасен	—	—	—	—	2	25	5	34	—	—	—	—	—	—	66	1	67
Kliještani — Клијештани	—	—	—	—	—	—	13	89	—	—	—	—	—	—	102	—	102
Straževac — Стражевац	—	—	—	—	1	—	10	55	—	—	1	8	—	—	75	—	75
Turalići — Туралићи	—	—	—	—	19	68	—	—	1	5	—	—	—	—	93	—	93
Knežina, *s. opć.* — **Кнежина.**																	
Batovo — Батово	3	30	—	—	3	19	3	13	—	—	—	—	2	9	82	3	85
Bukovik — Буковик	—	—	—	—	1	4	5	53	—	—	1	6	—	—	70	—	70
Donje Babine — Доње Бабине	—	—	—	—	24	136	11	51	—	—	1	5	1	3	232	1	233
Ivazovići — Ивазовићи	—	—	—	—	6	41	—	—	—	—	—	—	—	—	47	2	49
Ivojevići — Ивојевићи	—	—	—	—	3	23	—	—	—	—	—	—	2	5	33	—	33
Kazimirovići — Казимировићи	—	—	—	—	14	69	1	9	—	—	—	—	1	6	100	—	100
Ketenovići — Кетеновићи	—	—	—	—	16	108	—	—	—	—	—	—	—	—	124	—	124
Knežina — Кнежина	—	—	—	—	22	116	1	4	—	—	1	3	9	17	173	43	216
Turkovići — Турковићи	3	14	—	—	17	77	1	7	—	—	—	—	1	3	123	6	129
Vrapci — Врапци	—	—	—	—	12	68	5	56	—	—	—	—	—	—	141	—	141
Vrućci — Врућци	—	—	—	—	4	23	1	14	—	—	—	—	—	—	42	—	42
Žulj — Жуљ	—	—	—	—	15	73	2	14	—	—	—	—	—	—	104	—	104
Kraljevo Polje-Japaga, *s. opć.* — **Краљево Поље-Јапага.**																	
Han Pijesak — Хан Пијесак	—	—	—	—	—	—	—	—	—	—	—	—	—	—	—	74	74
Japaga — Јапага	—	—	—	—	—	—	2	10	5	59	—	—	2	2	80	4	84
Kraljevo Polje — Краљево Поље	—	—	—	—	1	8	—	—	—	—	—	—	8	34	51	27	78
Kruševci, *s. opć.* — **Крушевци.**																	
Bećari — Бећари	—	—	—	—	21	91	—	—	—	—	—	—	—	—	112	—	112
Ceribašići — Церибашићи	—	—	—	—	6	29	—	—	—	—	—	—	—	—	35	6	41
Drapnići — Драпнићи	—	—	—	—	1	9	9	102	—	—	2	28	—	—	151	—	151
Kruševci — Крушевци	—	—	—	—	7	32	2	23	6	85	—	—	4	10	169	7	176
Mangurići — Мангурићи	3	18	—	—	16	59	2	12	—	—	3	16	—	—	129	—	129
Pilice — Пилице	—	—	—	—	10	63	—	—	—	—	—	—	—	—	73	—	73
Pridvorica — Придворица	—	—	—	—	5	30	—	—	—	—	—	—	—	—	35	—	35
Rudine — Рудине	—	—	—	—	1	4	3	25	2	11	1	2	—	—	49	4	53
Šaševci — Шашевци	1	8	—	—	16	112	—	—	—	—	—	—	—	—	137	2	139
Žunovi — Жунови	—	—	—	—	1	8	—	—	5	66	—	—	—	—	80	—	80
Kusače, *s. opć.* — **Кусаче.**																	
Kusače — Кусаче	1	—	—	—	—	—	16	112	—	—	—	—	1	5	135	52	187
Malo Polje, *s. opć.* — **Мало Поље.**																	
Lučići — Лучићи	—	—	—	—	—	—	5	41	—	—	—	—	—	—	46	—	46
Pištica — Пиштица	—	—	—	—	—	—	11	65	—	—	—	—	9	9	94	10	104
Podigrište — Подигриште	—	—	—	—	—	—	20	83	—	—	—	—	—	—	103	—	103
Potčardak — Потчардак	—	—	—	—	—	—	10	42	—	—	—	—	2	6	60	1	61
Potkozlovača — Поткозловача	—	—	—	—	—	—	6	42	—	—	—	—	1	4	53	14	67
Trešnjevac — Трешњевац	—	—	—	—	—	—	7	41	—	—	—	—	4	13	65	—	65
Milići, *s. opć.* — **Милићи.**																	
Donje Vrsinje — Доње Врсиње	—	—	—	—	42	218	—	—	—	—	1	7	1	—	269	3	272
Golići — Голићи	—	—	—	—	20	109	3	13	—	—	—	—	—	—	145	—	145
Gornje Vrsinje — Горње Врсиње	—	—	—	—	31	170	1	4	4	17	1	9	1	3	241	—	241
Gjurgjevići — Ђурђевићи	—	—	—	—	—	—	11	71	—	—	—	—	3	20	105	1	106
Kokanovići — Кокановићи	—	—	—	—	6	27	7	48	—	—	—	—	—	—	88	2	90
Krajčinovići — Крајчиновићи	—	—	—	—	1	7	12	59	—	—	5	34	—	—	118	—	118
Milići — Милићи	—	—	—	—	3	15	12	60	—	—	—	—	—	—	90	1	91
Mirazovići — Миразовићи	—	—	—	—	—	—	6	22	—	—	—	—	—	—	28	—	28
Mišići — Мишићи	—	—	—	—	2	8	10	46	—	—	1	13	—	—	80	—	80
Mrkalji, *s. opć.* — **Мркаљи.**																	
Čapori — Чапори	—	—	—	—	—	—	16	77	—	—	—	—	4	17	114	7	121
Mironja — Мироња	—	—	—	—	—	—	7	40	—	—	—	—	1	5	53	—	53
Mrkalji — Мркаљи	—	—	—	—	—	—	9	50	—	—	—	—	2	8	69	49	118

Kotar: Котар: Vlasenica — Власеница.

Politička općina Mjesto Политичка опћина Мјесто	Zemljoposjednici sa kmetovima Земљопосједници са кметовима		Zemljoposjednici bez kmetova Земљопосједници без кметова		Slobodni seljaci Слободни сељаци		Kmetovi Кметови		Kmetovi ujedno slobodni seljaci — Кметови уједно слободни сељаци				Ino u poljodjelstvu zaposleno žiteljstvo Ино у пољодјелству запослено житељство		Ukupni broj žiteljstva, koje se bavi poljoprivredom — Укупни број житељства, које се бави пољопривредом	Ostalo civilno žiteljstvo Остало цивилно житељство	Svega — Свега
									pretežno slobodni seljaci претежно слободни сељаци		pretežno kmetovi претежно кметови						
	glavari obitelji главари обитељи	svojad — својад	glavari obitelji главари обитељи	svojad — својад	glavari obitelji главари обитељи	svojad — својад	glavari obitelji главари обитељи	svojad — својад	glavari obitelji главари обитељи	svojad — својад	glavari obitelji главари обитељи	svojad — својад	glavari obitelji главари обитељи	svojad — својад			
Nedjeljište, *s. opć.* — **Недјељиште.**																	
Branovići — Брановићи	—	—	—	—	4	8	1	6	—	—	2	12	—	—	33	—	33
Buljevići — Буљевићи	—	—	—	—	—	—	13	98	—	—	—	—	—	—	111	—	111
Nedjeljište — Недјељиште	—	—	—	—	46	294	10	55	5	50	4	11	2	3	480	15	495
Vandžići — Ванџићи	—	—	—	—	2	6	9	44	—	—	—	—	1	3	65	1	66
Nevačka, *s. opć.* — **Невачка.**																	
Brda — Брда	—	—	—	—	—	—	—	—	—	—	1	6	—	—	7	—	7
Gornje Babine — Горње Бабине	—	—	—	—	1	7	1	24	—	—	2	21	227	7	290	570	860
Klis — Клис	—	—	—	—	9	58	—	—	—	—	—	—	—	—	67	—	67
Mrkov — Мрков	—	—	—	—	—	—	4	26	—	—	1	12	—	—	43	—	43
Nevačka — Невачка	—	—	—	—	39	174	—	—	—	—	1	5	3	9	231	13	244
Ravanjsko — Равањско	—	—	—	—	—	—	5	20	—	—	2	15	—	—	42	—	42
Rubinići — Рубинићи	—	—	—	—	15	86	—	—	—	—	—	—	3	6	110	12	122
Nova Kasaba, *s. opć.* — **Нова Касаба.**																	
Nova Kasaba — Нова Касаба	8	49	—	—	55	197	—	—	1	3	—	—	3	6	322	32	354
Osmaci, *s. opć.* — **Осмаци.**																	
Kakanj — Какањ	—	—	—	—	—	—	35	193	1	16	15	144	—	—	404	—	404
Osmaci — Осмаци	—	—	—	—	—	—	26	123	1	3	9	82	1	1	246	—	246
Papraća, *s. opć.* — **Папрача.**																	
Džanojevići — Џанојевићи	—	—	—	—	1	—	59	360	—	—	—	—	—	—	420	—	420
Korijen — Коријен	—	—	—	—	—	—	31	146	—	—	—	—	1	2	180	14	194
Matkovac — Матковац	—	—	—	—	1	21	10	30	3	19	—	—	—	—	84	—	84
Naborogovo — Наборогово	—	—	—	—	—	—	27	165	—	—	—	—	—	—	192	—	192
Odžaci — Оџаци	—	—	—	—	12	79	12	35	—	—	1	10	—	—	149	—	149
Papraća — Папрача	—	—	—	—	1	5	—	—	—	—	—	—	—	—	6	13	19
Velika Njiva — Велика Њива	—	—	—	—	—	—	23	173	—	—	—	—	—	—	196	—	196
Vilićevići — Вилићевићи	—	—	—	—	2	16	39	196	4	50	—	—	—	—	307	—	307
Zidonje — Зидоње	—	—	—	—	—	—	16	144	—	—	—	—	—	—	160	—	160
Pijuke, *s. opć.* — **Пијуке.**																	
Pijuke — Пијуке	—	—	—	—	29	98	—	—	—	—	—	—	2	9	138	5	143
Šadići, *s. opć.* — **Шадићи.**																	
Bjelanovići — Бјелановићи	—	—	—	—	—	—	20	114	—	—	—	—	—	—	134	—	134
Dragaši — Драгаши	—	—	—	—	7	57	1	3	—	—	—	—	1	4	73	—	73
Gaj — Гај	—	—	—	—	—	—	6	23	—	—	5	15	—	—	49	—	49
Hodžići — Хоџићи	—	—	—	—	4	15	—	—	—	—	—	—	—	—	19	—	19
Peševina — Пешевина	—	—	—	—	2	19	7	31	—	—	1	6	—	—	66	—	66
Smršanj — Смршањ	—	—	—	—	10	85	7	44	1	7	—	—	—	—	154	—	154
Šadići — Шадићи	1	36	—	—	13	76	—	—	—	—	—	—	—	—	126	—	126
Šejkovići, *s. opć.* — **Шејковићи.**																	
Akmačići — Акмачићи	—	—	—	—	—	—	10	92	—	—	—	—	—	—	102	—	102
Čanići — Чанићи	—	—	—	—	—	—	20	119	3	18	—	—	—	—	160	5	165
Gjurići — Ђурићи	—	—	—	—	—	—	34	196	—	—	—	—	—	—	230	—	230
Javor — Јавор	—	—	—	—	—	—	18	115	—	—	1	24	—	—	158	—	158
Markovići — Марковићи	—	—	—	—	—	—	17	136	—	—	—	—	—	—	153	1	154
Šejkovići — Шејковићи	—	—	—	—	—	—	2	7	—	—	—	—	—	—	9	13	22
Tepen — Тепен	—	—	—	—	—	—	23	168	—	—	—	—	—	—	191	—	191
Tupanari, *s. opć.* — **Тупанари.**																	
Dopaske — Допаске	—	—	—	—	10	72	4	30	6	71	1	11	—	—	205	2	207
Plazače — Плазаче	—	—	—	—	—	—	6	56	—	—	—	—	—	—	62	—	62
Podbotanj — Подботањ	—	—	—	—	—	—	20	111	—	—	—	—	—	—	131	—	131
Strmnica — Стрмница	—	—	—	—	7	64	17	143	—	—	—	—	—	—	231	—	231
Trnovo — Трново	—	—	—	—	—	—	32	219	—	—	1	6	1	—	259	—	259
Tupanari — Тупанари	—	—	—	—	—	—	33	261	—	—	—	—	—	—	294	—	294

Kotar:
Котар: Vlasenica — Власеница.

Politička općina Mjesto Политичка опћина Мјесто	Zemljoposjednici sa kmetovima Земљопосједници са кметовима		Zemljoposjednici bez kmetova Земљопосједници без кметова		Slobodni seljaci Слободни сељаци		Kmetovi Кметови		Kmetovi ujedno slobodni seljaci — Кметови уједно слободни сељаци				Ino u poljodjelstvu zaposleno žiteljstvo Ино у пољодјелству запослено житељство		Ukupni broj žiteljstva, koje se bavi poljoprivredom — Укупни број житељства, које се бави пољопривредом	Ostalo civilno žiteljstvo Остало цивилно житељство	Svega — Свега
									pretežno slobodni seljaci претежно слободни сељаци		pretežno kmetovi претежно кметови						
	glavari obitelji главари обитељи	svojad — својад	glavari obitelji главари обитељи	svojad — својад	glavari obitelji главари обитељи	svojad — својад	glavari obitelji главари обитељи	svojad — својад	glavari obitelji главари обитељи	svojad — својад	glavari obitelji главари обитељи	svojad — својад	glavari obitelji главари обитељи	svojad — својад			
Vacetina, *s. opć.* — **Вацетина.**																	
Drvenice — Дрвенице	—	—	—	—	12	38	1	3	1	3	—	—	—	—	58	1	59
Duraci — Дураци	—	—	—	—	12	32	—	—	—	—	—	—	—	—	44	—	44
Like — Лике	—	—	—	—	11	44	—	—	4	33	2	3	1	3	101	—	101
Mramorak — Мраморак	—	—	—	—	—	—	3	27	—	—	1	21	—	—	52	—	52
Pantelići — Пантелићи	—	—	—	—	—	—	8	27	—	—	3	18	—	—	56	—	56
Podborogovo — Подборогово	—	—	—	—	16	68	33	163	7	44	2	11	—	—	344	—	344
Rakino Brdo — Ракино Брдо	—	—	—	—	4	19	9	28	1	16	2	16	—	—	95	—	95
Ravančići — Раванчићи	—	—	—	—	3	18	2	6	—	—	3	23	—	—	55	9	64
Šajtovići — Шајтовићи		—	—	—	18	89	6	15	5	20	6	23		—	182	1	183
Šeherdžik — Шехерџик	—	—	—	—	17	78	—	—	10	35	—	—	2	10	152	4	156
Zelina — Зелина	—	—		—	9	43	3	21	1	6	10	85	1	5	184	—	184
Vasilj, *s. opć.* — **Васиљ.**																	
Božići — Божићи	—	—	—	—	7	40	—	—	—	—	—	—	—	—	47	—	47
Dubačko — Дубачко	—	—	—	—	10	109	2	9	—		—	—	1	3	134	—	134
Dukići — Дукићи	—	—	—	—	—	—	7	49	—		—	—	—	—	56	—	56
Lukići — Лукићи	—	—	—	—	—	—	11	76	—	—	—	—	—	—	87	—	87
Ristijevići — Ристијевићи	—	—	—	—	1	12	4	31	2	8	—	—	—	—	58	—	58
Višnjica — Вишњица	—	—	—	—		—	16	79	1	14	—	—	—	—	110	—	110
Vitići — Витићи	—	—	—	—	—	—	9	68	3	21	1	11	—	—	113	—	113
Zabrgje — Забрђе	—	—	—	—	—	—	13	87	1	20	—	—	—	—	121	—	121
Vlasenica, *gr. opć.* — **Власеница.**																	
Vlasenica — Власеница	90	419	8	39	99	322	23	—	3	—	10	—	49	132	1194	724	1918
Vlasenica, *s. opć.* — **Власеница.**																	
Drum — Друм	—	—	—	—	21	105	3	10	—	—	5	16	15	39	214	7	221
Milkovići — Милковићи	1	3	—	—	9	27	9	32	—	—	2	19	13	25	140	9	149
Pustoše — Пустоше	—	—	—	—	17	72	2	11	—	—	—	—	2	8	112	—	112
Vrtoče, *s. opć.* — **Врточе.**																	
Gerovi — Герови	—	—	—	—	21	115	1	2	—	—	—	—	—	—	139		139
Lukavica — Лукавица		—	—	—	—	—	11	76	—		—	—	1	3	91	—	91
Podgora — Подгора	—	—	—	—	—	—	3	11	—		3	50			67	8	75
Rajići — Рајићи		—	—	—	2	12	22	143	—		—	—		—	179	—	179
Supač — Супач		—	—	—	1	14	48	266	1	4	—			—	334		334
Vrtoče — Врточе	—	—	—	—	1	11	31	154	1	7	4	15	5	19	248	11	259
Vukovići — Вуковићи	—	—	—	—	22	117	9	45		—	—	—	—	—	193	—	193
Zagragje — Заграђе	—	—	—	—	11	56	10	44	—		—	—			121	34	155
Zaklopača, *s. opć.* — **Заклопача.**																	
Biljeg — Биљег	—	—	—	—		—	1	8	2	13			—	—	24	—	24
Podbirač do Sikire — Подбирач до Сикире	—		—	—	1	4	6	23	—	—	—	—	1	4	39		39
Zaklopača — Заклопача	—	—	1	1	15	77	4	18	—	—	—	—	3	13	132	3	135
Žeravice, *s. opć.* — **Жеравице.**																	
Žeravice — Жеравице	—	—	—	—	1	4	14	152	—	—	6	29	2	4	212	21	233
Cijeli kotar Цијели котар	118	648	16	104	1710	9071	1909	11217	143	1143	209	1508	456	693	28945	1983	30928

Kotar: Котар: Zvornik — Зворник.

Politička općina Mjesto Политичка опһина Мјесто	Zemljoposjednici sa kmetovima Земљопосједници са кметовима		Zemljoposjednici bez kmetova Земљопосједници без кметова		Slobodni seljaci Слободни сељаци		Kmetovi Кметови		Kmetovi ujedno slobodni seljaci — Кметови уједно слободни сељаци				Ino u poljodjelstvu zaposleno žiteljstvo Ино у пољодјелству запослено житељство		Ukupni broj žiteljstva, koje se bavi poljoprivredom — Укупни број житељства, које се бави пољопривредом	Ostalo civilno žiteljstvo Остало цивилно житељство	Svega — Свега
									pretežno slobodni seljaci претежно слободни сељаци		pretežno kmetovi претежно кметови						
	glavari obitelji главари обитељи	svojad — својад	glavari obitelji главари обитељи	svojad — својад	glavari obitelji главари обитељи	svojad — својад	glavari obitelji главари обитељи	svojad — својад	glavari obitelji главари обитељи	svojad — својад	glavari obitelji главари обитељи	svojad — својад	glavari obitelji главари обитељи	svojad — својад			
Brijest, *s. opć.* — **Бријест.**																	
Brijest — Бријест	—	—	—	—	30	213	8	36	1	11	—	—	—	—	299	—	299
Bulatovci srpski, *s. opć.* — **Булатовци српски.**																	
Bulatovci srpski — Булатовци српски	—	—	—	—	14	76	12	49	4	24	2	11	1	5	198	5	203
Bulatovci turski, *s. opć.* — **Булатовци турски.**																	
Bulatovci turski — Булатовци турски	2	25	—	—	160	684	4	19	—	—	—	—	—	—	894	9	903
Čolopek, *s. opć.* — **Чолопек.**																	
Čolopek — Чолопек	—	—	—	—	25	125	69	347	1	11	2	13	—	—	593	2	595
Divič, *s. opć.* — **Дивич.**																	
Divič — Дивич	3	10	1	2	40	160	—	—	—	—	—	—	7	13	236	243	479
Donja Baljkovica srpska, *s. opć.* — **Доња Баљковица српска.**																	
Donja Baljkovica srpska — Доња Баљковица српска	—	—	—	—	2	11	3	7	1	19	1	16	—	—	60	—	60
Donja Baljkovica turska, *s. opć.* — **Доња Баљковица турска.**																	
Donja Baljkovica turska — Доња Баљковица турска	—	—	—	—	30	125	5	24	1	8	2	12	—	—	207	—	207
Dubnica, *s. opć.* — **Дубница.**																	
Dubnica — Дубница	—	—	—	—	104	499	5	22	2	23	6	26	6	15	708	1	709
Dugi Dio, *s. opć* — **Дуги Дио.**																	
Dugi Dio — Дуги Дио	—	—	—	—	10	64	—	—	1	4	—	—	—	—	79	—	79
Glodi, *s. opć.* — **Глоди.**																	
Glodi — Глоди	—	—	—	—	61	305	6	20	—	—	2	7	—	—	401	6	407
Glumina srpska, *s. opć* — **Глумина српска.**																	
Glumina srpska — Глумина српска	—	—	—	—	2	10	19	61	—	—	—	—	—	—	92	—	92
Glumina turska, *s. opć.* — **Глумина турска.**																	
Glumina turska — Глумина турска	—	—	—	—	71	340	23	101	—	—	—	—	—	—	535	8	543
Goduš, *s. opć.* — **Годуш.**																	
Goduš — Годуш	—	—	—	—	49	230	—	—	—	—	3	20	1	7	310	1	311
Gornja Baljkovica srpska, *s. opć.* — **Горња Баљковица српска.**																	
Gornja Baljkovica srpska — Горња Баљковица српска	—	—	—	—	20	115	12	39	3	13	2	15	2	3	224	—	224
Gornja Baljkovica turska, *s. opć.* — **Горња Баљковица турска.**																	
Gornja Baljkovica turska — Горња Баљковица турска	—	—	—	—	10	34	1	3	—	—	—	—	—	—	48	—	48

Politička općina Mjesto Политичка опћина Мјесто	Zemljoposjednici sa kmetovima Земљопосједници са кметовима		Zemljoposjednici bez kmetova Земљопосједници без кметова		Slobodni seljaci Слободни сељаци		Kmetovi Кметови		Kmetovi ujedno slobodni seljaci — Кметови уједно слободни сељаци				Ino u poljodjelstvu zaposleno žiteljstvo Ино у пољодјелству запослено житељство		Ukupni broj žiteljstva, koje se bavi poljoprivredom — Укупни број житељства, које се бави пољопривредом	Ostalo civilno žiteljstvo Остало цивилно житељство	Svega — Свега
									pretežno slobodni seljaci претежно слободни сељаци		pretežno kmetovi претежно кметови						
	glavari obitelji главари обитељи	svojad — својад	glavari obitelji главари обитељи	svojad — својад	glavari obitelji главари обитељи	svojad — својад	glavari obitelji главари обитељи	svojad — својад	glavari obitelji главари обитељи	svojad — својад	glavari obitelji главари обитељи	svojad — својад	glavari obitelji главари обитељи	svojad — својад			
Grbavci srpski, *s. opć.* — **Грбавци српски.** Grbavci srpski — Грбавци српски	—	—	—	—	17	68	26	103	7	54	6	35	4	12	332	—	332
Grbavci turski, *s. opć.* — **Грбавци турски.** Grbavci turski — Грбавци турски	—	—	—	—	21	114	15	48	9	33	3	16	1	5	265	4	269
Gušteri srpski, *s. opć.* — **Гуштери српски.** Gušteri srpski — Гуштери српски	—	—	—	—	14	74	11	30	1	28	—	—	—	—	158	—	158
Gušteri turski, *s. opć.* — **Гуштери турски.** Gušteri turski — Гуштери турски	—	—	—	—	23	133	1	6	—	—	—	—	—	—	163	—	163
Gjevanje, *s. opć.* — **Ђевање.** Gjevanje — Ђевање	1	10	—	—	5	33	31	157	—	—	3	22	6	19	287	2	289
Jardan, *s. opć.* — **Јардан.** Jardan — Јардан	—	—	—	—	17	83	6	23	2	12	2	12	14	57	228	—	228
Jusići, *s. opć.* — **Јусићи.** Jusići — Јусићи	—	—	—	—	20	86	—	—	2	12	—	—	1	1	122	—	122
Kalabača, *s. opć.* — **Калабача.** Kalabača — Калабача	—	—	—	—	17	137	1	4	—	—	—	—	—	—	159	—	159
Kalesija srpska, *s. opć.* — **Калесија српска.** Kalesija srpska — Калесија српска	—	—	—	—	45	269	6	21	4	20	10	52	3	9	439	5	444
Kalesija turska, *s. opć.* — **Калесија турска.** Kalesija turska — Калесија турска	—	—	1	5	160	768	—	—	—	—	—	—	13	37	984	17	1001
Kamenica srpska, *s. opć.* — **Каменица српска.** Kamenica srpska — Каменица српска	—	—	—	—	14	86	24	122	7	43	5	23	—	—	324	—	324
Kamenica turska, *s. opć.* — **Каменица турска.** Kamenica turska — Каменица турска	—	—	—	—	167	652	1	2	—	—	3	13	1	—	839	—	839
Karakaja srpska, *s. opć.* — **Каракаја српска.** Karakaja srpska — Каракаја српска	—	—	1	4	4	15	11	38	—	—	4	19	3	11	110	14	124
Karakaja turska, *s. opć.* — **Каракаја турска.** Karakaja turska — Каракаја турска	—	—	—	—	3	19	10	46	1	4	2	5	2	9	101	—	101
Kitovnica, *s. opć.* — **Китовница.** Kitovnica — Китовница	—	—	—	—	20	76	15	57	4	24	11	77	3	11	298	—	298
Kostijerovo srpsko, *s. opć.* — **Костијерово српско.** Kostijerovo srpsko — Костијерово српско	—	—	—	—	5	36	13	67	2	9	5	57	2	6	202	50	252
Kostijerovo tursko, *s. opć.* — **Костијерово турско.** Kostijerovo tursko — Костијерово турско	—	—	—	—	9	46	22	70	—	—	2	7	13	39	208	12	220

Kotar: Котар: Zvornik — Зворник.

Politička općina Mjesto Политичка општина Мјесто	Zemljoposjednici sa kmetovima Земљопосједници са кметовима		Zemljoposjednici bez kmetova Земљопосједници без кметова		Slobodni seljaci Слободни сељаци		Kmetovi Кметови		Kmetovi ujedno slobodni seljaci — Кметови уједно слободни сељаци				Ino u poljodjelstvu zaposleno žiteljstvo Ино у пољодјелству запослено житељство		Ukupni broj žiteljstva, koje se bavi poljoprivredom — Укупни број житељства, које се бави пољопривредом	Ostalo civilno žiteljstvo Остало цивилно житељство	Svega — Свега
									pretežno slobodni seljaci претежно слободни сељаци		pretežno kmetovi претежно кметови						
	glavari obitelji главари обитељи	svojad — својад	glavari obitelji главари обитељи	svojad — својад	glavari obitelji главари обитељи	svojad — својад	glavari obitelji главари обитељи	svojad — својад	glavari obitelji главари обитељи	svojad — својад	glavari obitelji главари обитељи	svojad — својад	glavari obitelji главари обитељи	svojad — својад			
Kozluk, *s. opć.* — **Козлук.**																	
Kozluk — Козлук	10	65	2	4	143	605	1	7	—	—	2	5	3	12	859	204	1063
Kraljevići, *s. opć.* — **Краљевићи.**																	
Kraljevići — Краљевићи	—	—	1	6	59	219	—	—	—	—	—	—	5	10	300	11	311
Križevići, *s. opć.* — **Крижевићи.**																	
Križevići — Крижевићи	—	—	—	—	91	408	2	12	2	21	4	16	6	17	579	7	586
Kučić-kula, *s. opć.* — **Кучић-кула.**																	
Kučić-kula — Кучић-кула	—	—	—	—	1	3	21	109	2	13	3	15	3	9	179	—	179
Kula (gornji grad), *s. opć.* — **Кула (горњи град).**																	
Kula (gornji grad) — Кула (горњи град)	—	—	—	—	66	248	—	—	—	—	—	—	—	—	314	—	314
Kusonje srpske, *s. opć.* — **Кусоње српске.**																	
Kusonje srpske — Кусоње српске	—	—	—	—	22	143	37	180	—	—	—	—	—	—	382	3	385
Kusonje turske, *s. opć.* — **Кусоње турске.**																	
Kusonje turske — Кусоње турске	—	—	—	—	62	315	9	24	2	5	—		1	3	421	—	421
Labucka, *s. opć.* — **Лабуцка.**																	
Labucka — Лабуцка	1	1	—	—	49	305	103	556	7	47	13	115	3	5	1205	138	1343
Liješanj, *s. opć.* — **Лијешањ.**																	
Liješanj — Лијешањ	—	—	—	—	4	25	50	263	2	29	13	106	—	—	492	—	492
Maleševci, *s. opć.* — **Малешевци.**																	
Maleševci — Малешевци	1	1	—	—	5	27	28	145	18	120	5	25	—	—	375	6	381
Megjegja, *s. opć.* — **Мeђeђa.**																	
Megjegja — Међеђа	—	—	—	—	47	210	1	—	—	—	—	—	3	—	261	6	267
Mezgraja, *s. opć.* — **Мезграја.**																	
Mezgraja — Мезграја		—	—	—	15	80	42	158	19	93	6	31	1	—	445		445
Miljanovci, *s. opć.* — **Миљановци.**																	
Miljanovci — Миљановци	—	—	—	—	100	402	—	—	—	—	—	—	3	7	512	6	518
Nezuk srpski, *s. opć.* — **Незук српски.**																	
Nezuk srpski — Незук српски	—	—	—	—	2	15	3	23	3	7	5	22	—	—	80	5	85
Nezuk turski, *s. opć.* — **Незук турски.**																	
Nezuk turski — Незук турски	—	—	—	—	41	167	3	6	—	—	—	—	—	—	217	1	218
Novo Selo, *s. opć.* — **Ново Село.**																	
Novo Selo — Ново Село	—	—	—	—	52	203	7	26	6	28	2	17	1	5	347	1	348
Petkovci, *s. opć.* — **Петковци.**																	
Petkovci — Петковци	—	—	—	—	61	262	25	101	2	11	13	66	1	—	542	1	543

Politička općina Mjesto Политичка опћина Мјесто	Zemljoposjednici sa kmetovima Земљопосједници са кметовима		Zemljoposjednici bez kmetova Земљопосједници без кметова		Slobodni seljaci Слободни сељаци		Kmetovi Кметови		Kmetovi ujedno slobodni seljaci — Кметови уједно слободни сељаци				Ino u poljodjelstvu zaposleno žiteljstvo Ино у пољодјелству запослено житељство		Ukupni broj žiteljstva, koje se bavi poljoprivredom — Укупни број житељства, које се бави пољопривредом	Ostalo civilno žiteljstvo Остало цивилно житељство	Svega — Свега
									pretežno slobodni seljaci претежно слободни сељаци		pretežno kmetovi претежно кметови						
	glavari obitelji главари обитељи	svojad — својад	glavari obitelji главари обитељи	svojad — својад	glavari obitelji главари обитељи	svojad — својад	glavari obitelji главари обитељи	svojad — својад	glavari obitelji главари обитељи	svojad — својад	glavari obitelji главари обитељи	svojad — својад	glavari obitelji главари обитељи	svojad — својад			
Potočani, *s. opć.* — **Поточани.**																	
Potočani — Поточани	2	14	—	—	15	76	4	16	—	—	1	6	2	7	143	—	143
Priboj, *s. opć.* — **Прибој.**																	
Priboj — Прибој	—	—	—	—	123	711	72	379	10	79	21	135	—	—	1530	27	1557
Prnjavor, *s. opć.* — **Прњавор.**																	
Prnjavor — Прњавор	3	8	—	—	119	496	—	—	—	—	—	—	16	38	680	36	716
Rajinci srpski, *s. opć.* — **Рајинци српски.**																	
Rajinci srpski — Рајинци српски	—	—	—	—	8	38	2	5	1	7	6	16	1	1	85	—	85
Rajinci turski, *s. opć.* — **Рајинци турски.**																	
Rajinci turski — Рајинци турски	4	23	1	29	153	685	—	—	—	—	—	—	6	7	908	—	908
Rastočnica, *s. opć.* — **Расточница.**																	
Rastočnica — Расточница	1	2	—	—	76	461	88	452	—	—	18	106	1	—	1205	3	1208
Rojčević srpski, *s. opć.* — **Ројчевић српски.**																	
Rojčević srpski —Ројчевић српски	—	—	—	—	3	12	57	243	21	123	17	97	—	—	573	1	574
Rojčević turski, *s. opć.* — **Ројчевић турски.**																	
Rojčević turski —Ројчевић турски	1	4	—	—	5	31	2	5	1	2	—	—	1	2	54	—	54
Rožanj, *s. opć.* — **Рожањ.**																	
Rožanj — Рожањ	—	—	—	—	49	260	—	—	—	—	—	—	—	—	309	—	309
Sapna, *s. opć.* — **Сапна.**																	
Sapna — Сапна	—	—	—	—	62	300	—	—	—	—	—	—	2	5	369	10	379
Sarači, *s. opć.* — **Сарачи.**																	
Sarači — Сарачи	—	—	—	—	16	93	—	—	—	—	—	—	—	—	109	6	115
Skočić srpski, *s. opć.* — **Скочић српски.**																	
Skočić srpski — Скочић српски	—	—	—	—	74	335	164	636	27	127	32	168	—	—	1563	9	1572
Skočić turski, *s. opć.* — **Скочић турски.**																	
Skočić turski — Скочић турски	15	74	—	—	4	19	42	140	2	6	1	7	—	—	310	49	359
Snagovo srpsko, *s. opć.* — **Снагово српско.**																	
Snagovo srpsko — Снагово српско	—	—	—	—	—	—	28	157	—	—	—	—	—	—	185	—	185
Snagovo tursko, *s. opć.* — **Снагово турско.**																	
Snagovo tursko — Снагово турско	—	—	—	—	175	678	7	21	—	—	—	—	—	—	881	2	883
Šepak srpski, *s. opć.* — **Шепак српски.**																	
Šepak srpski — Шепак српски	—	—	—	—	20	92	3	17	1	14	—	—	1	6	154	11	165
Šepak turski, *s. opć.* — **Шепак турски.**																	
Šepak turski — Шепак турски	2	23	1	3	3	10	86	360	1	14	2	17	6	20	548	18	566
Šetić srpski, *s. opć.* — **Шетић српски.**																	
Šetić srpski — Шетић српски	—	—	—	—	3	14	83	506	6	38	24	200	—	—	874	—	874

Kotar: Котар: Zvornik — Зворник.

Politička općina Mjesto Политичка општина Мјесто	Zemljoposjednici sa kmetovima Земљопосједници са кметовима		Zemljoposjednici bez kmetova Земљопосједници без кметова		Slobodni seljaci Слободни сељаци		Kmetovi Кметови		Kmetovi ujedno slobodni seljaci — Кметови уједно слободни сељаци				Ino u poljodjelstvu zaposleno žiteljstvo Ино у пољодјелству запослено житељство		Ukupni broj žiteljstva, koje se bavi poljoprivredom — Укупни број житељства, које се бави пољопривредом	Ostalo civilno žiteljstvo Остало цивилно житељство	Svega — Свега
									pretežno slobodni seljaci претежно слободни сељаци		pretežno kmetovi претежно кметови						
	glavari obitelji главари обитељи	svojad — својад	glavari obitelji главари обитељи	svojad — својад	glavari obitelji главари обитељи	svojad — својад	glavari obitelji главари обитељи	svojad — својад	glavari obitelji главари обитељи	svojad — својад	glavari obitelji главари обитељи	svojad — својад	glavari obitelji главари обитељи	svojad — својад			
Šetić turski, *s. opć.* — **Шетић турски.**																	
Šetić turski — Шетић турски	—	—	—	—	—	—	17	77	2	16	2	23	—	—	137	—	137
Tabanci, *s. opć.* — **Табанци.**																	
Tabanci — Табанци	—	—	—	—	9	58	46	199	3	25	10	55	—	—	405	—	405
Tavna, *s. opć.* — **Тавна.**																	
Banjica — Бањица	—	—	—	—	29	154	38	163	3	12	1	4	—	—	404	62	466
Bjeloševac — Бјелошевац	—	—	—	—	11	64	69	334	—	—	—	—	—	—	478	—	478
Branjevo — Брањево	—	—	—	—	28	104	—	—	—	—	—	—	3	13	148	33	181
Čengić — Ченгић	—	—	—	—	107	543	29	128	—	—	—	—	2	2	811	4	815
Donja Pilica — Доња Пилица	—	—	—	—	48	260	78	372	—	—	4	22	—	—	784	4	788
Glavičice — Главичице	—	—	—	—	17	90	137	616	—	—	4	19	1	1	885	4	889
Gornja Pilica — Горња Пилица	—	—	—	—	11	49	100	484	—	—	9	80	—	—	733	—	733
Kacevac — Кацевац	—	—	—	—	—	—	50	215	—	—	—	—	1	4	270	—	270
Krćina — Крћина	—	—	—	—	3	8	40	224	1	3	12	55	1	4	351	—	351
Lokanj — Локањ	1	4	—	—	82	398	111	503	10	47	21	126	2	4	1309	—	1309
Trnova srpska — Трнова српска	1	10	—	—	46	264	181	786	2	22	3	19	2	4	1340	4	1344
Trnova turska — Трнова турска	9	74	—	—	46	248	31	115	—	—	—	—	2	9	534	13	547
Teočak, *s. opć.* — **Теочак.**																	
Teočak — Теочак	13	101	—	—	393	1799	3	11	—	—	8	38	53	186	2605	10	2615
Tobut, *s. opć.* — **Тобут.**																	
Tobut — Тобут	1	2	—	—	47	270	94	511	24	155	12	93	1	—	1210	4	1214
Tršić srpski, *s. opć.* — **Тршић српски.**																	
Tršić srpski — Тршић српски	—	—	1	7	34	164	56	248	4	38	11	73	—	—	636	7	643
Tršić turski, *s. opć.* — **Тршић турски.**																	
Tršić turski — Тршић турски	6	23	—	—	3	11	27	109	—	—	—	—	—	—	179	2	181
Vitinica srpska, *s. opć.* — **Витиница српска.**																	
Vitinica srpska — Витиница српска	—	—	—	—	45	220	11	47	3	15	6	28	—	—	375	2	377
Vitinica turska, *s. opć.* — **Витиница турска.**																	
Vitinica turska — Витиница турска	1	2	1	—	105	479	—	—	5	28	1	4	12	26	664	13	677
Zaseok, *s. opć.* — **Засеок.**																	
Zaseok — Засеок	—	—	—	—	29	132	31	76	8	41	13	47	1	1	379	—	379
Zlo Selo, *s. opć.* — **Зло Село.**																	
Zlo Selo — Зло Село	—	—	—	—	30	161	68	389	3	37	3	37	1	2	734	—	734
Zvornik, *gr. opć.* — **Зворник.**																	
Zvornik — Зворник	76	383	7	32	68	274	5	25	—	—	—	—	36	98	1004	2186	3190
Cijeli kotar Цијели котар	154	859	17	92	4108	19384	2552	11701	254	1575	387	2351	267	767	44468	3288	47756
Cijelo okružje tuzlansko Цијело окружје тузланско	977	5484	618	3365	36328	174719	18484	96417	2025	13829	2499	16910	3301	9678	384634	40862	425496

Okružje Banjaluka. — Окружје Бањалука.

Gradski kotar: Градски котар: Banjaluka — Бањалука.

Politička općina Mjesto Политичка општина Мјесто	Zemljoposjednici sa kmetovima Земљопосједници са кметовима		Zemljoposjednici bez kmetova Земљопосједници без кметова		Slobodni seljaci Слободни сељаци		Kmetovi Кметови		Kmetovi ujedno slobodni seljaci — Кметови уједно слободни сељаци: pretežno slobodni seljaci претежно слободни сељаци		Kmetovi ujedno slobodni seljaci — Кметови уједно слободни сељаци: pretežno kmetovi претежно кметови		Ino u poljodjelstvu zaposleno žiteljstvo Ино у пољодјелству запослено житељство		Ukupni broj žiteljstva, koje se bavi poljoprivredom — Укупни број житељства, које се бави пољопривредом	Ostalo civilno žiteljstvo Остало цивилно житељство	Svega — Свега
	glavari obitelji главари обитељи	svojad — својад	glavari obitelji главари обитељи	svojad — својад	glavari obitelji главари обитељи	svojad — својад	glavari obitelji главари обитељи	svojad — својад	glavari obitelji главари обитељи	svojad — својад	glavari obitelji главари обитељи	svojad — својад	glavari obitelji главари обитељи	svojad — својад			
Banjaluka, *gr. opć.* — **Бањалука.**																	
Banjaluka — Бањалука	374	1169	40	136	199	869	30	161	—	—	—	—	766	1586	5330	9470	14800

Seoski kotar: Сеоски котар: Banjaluka — Бањалука.

Politička općina Mjesto Политичка општина Мјесто	Zemljoposjednici sa kmetovima — glavari obitelji	Zemljoposjednici sa kmetovima — svojad	Zemljoposjednici bez kmetova — glavari obitelji	Zemljoposjednici bez kmetova — svojad	Slobodni seljaci — glavari obitelji	Slobodni seljaci — svojad	Kmetovi — glavari obitelji	Kmetovi — svojad	pretežno slobodni seljaci — glavari obitelji	pretežno slobodni seljaci — svojad	pretežno kmetovi — glavari obitelji	pretežno kmetovi — svojad	Ino u poljodjelstvu — glavari obitelji	Ino u poljodjelstvu — svojad	Ukupni broj žiteljstva, koje se bavi poljoprivredom	Ostalo civilno žiteljstvo	Svega — Свега
Agino Selo, *s. opć.* — **Агино Село.**																	
Agići srpski — Агићи српски	—	—	—	—	1	5	94	576	—	—	—	—	8	11	695	5	700
Agići turski — Агићи турски	7	40	—	—	20	83	1	3	—	—	—	—	13	51	218	2	220
Aleksići, *s. opć.* — **Алексићи.**																	
Aleksići — Алексићи	—	—	—	—	—	—	18	86	2	23	5	38	1	—	173	2	175
Azići, *s. opć.* — **Азићи.**																	
Azići — Азићи	—	—	—	—	10	59	35	211	3	12	1	18	—	—	349	4	353
Bakinci, *s. opć.* — **Бакинци.**																	
Bakinci — Бакинци	—	—	—	—	4	29	50	295	—	—	—	—	9	44	431	—	431
Balte, *s. opć.* — **Балте.**																	
Balte — Балте	—	—	—	—	7	33	18	98	—	—	—	—	—	—	156	—	156
Barlovci, *s. opć.* — **Барловци.**																	
Barlovci — Барловци	—	—	—	—	—	—	51	383	2	4	3	18	8	—	469	—	469
Bastasi, *s. opć.* — **Бастаси.**																	
Bastasi srpski — Бастаси српски	—	—	—	—	19	95	6	46	1	9	1	13	1	—	191	—	191
Bastasi turski — Бастаси турски	—	—	—	—	23	105	—	—	—	—	1	3	2	—	134	6	140
Bistrica, *s. opć.* — **Бистрица.**																	
Bistrica — Бистрица	—	—	—	—	15	177	109	932	1	13	3	41	9	16	1316	—	1316
Bočac, *s. opć.* — **Бочац.**																	
Bočac srpski — Бочац српски	2	30	—	—	33	191	65	336	8	54	46	314	13	72	1164	82	1246
Bočac turski — Бочац турски	2	20	—	—	16	61	—	—	—	—	—	—	—		99	4	103
Borkovići, *s. opć.* — **Борковићи.**																	
Borkovići — Борковићи	—	—	—	—	18	128	68	412	6	20	13	88	3	—	756	6	762
Boškovići, *s. opć.* — **Бошковићи.**																	
Boškovići — Бошковићи	—	—	—	—	28	136	13	90	1	5	4	22	1	—	300	17	317
Bronzani Majdan, *s. opć.* — **Бронзани Мајдан.**																	
Bronzani Majdan — Бронзани Мајдан	—	—	—	—	53	245	70	276	7	20	5	35	—	—	711	9	720
Budžak, *s. opć.* — **Буџак.**																	
Budžak — Буџак	1	13	—	—	37	181	10	89	—	—	4	19	6	—	360	383	743
Derviši — Дервиши	—	—	—	—	1	6	12	74	—	—	2	12	3	—	110	9	119

Politička općina Mjesto **Политичка опћина** Мјесто	Zemljoposjednici sa kmetovima Земљопосједници са кметовима		Zemljoposjednici bez kmetova Земљопосједници без кметова		Slobodni seljaci Слободни сељаци		Kmetovi Кметови		Kmetovi ujedno slobodni seljaci — Кметови уједно слободни сељаци				Ino u poljodjelstvu zaposleno žiteljstvo Ино у пољодјелству запослено житељство		Ukupni broj žiteljstva, koje se bavi poljoprivredom — Укупни број житељства, које се бави пољопривредом	Ostalo civilno žiteljstvo Остало цивилно житељство	Svega — Свега
									pretežno slobodni seljaci претежно слободни сељаци		pretežno kmetovi претежно кметови						
	glavari obitelji главари обитељи	svojad — својад	glavari obitelji главари обитељи	svojad — својад	glavari obitelji главари обитељи	svojad — својад	glavari obitelji главари обитељи	svojad — својад	glavari obitelji главари обитељи	svojad — својад	glavari obitelji главари обитељи	svojad — својад	glavari obitelji главари обитељи	svojad — својад			
Bukovica, *s. opć.* — **Буковица.**																	
Bukovica — Буковица	—	—	—	—	16	68	32	166	—	—	5	46	—	—	333	5	338
Čardačani, *s. opć.* — **Чардачани.**																	
Čardačani — Чардачани	—	—	—	—	10	67	45	207	1	—	2	8	13	1	354	5	359
Čelinac srpski, *s. opć.* — **Челинац српски.**																	
Čelinac srpski — Челинац српски	—	—	—	—	80	495	3	17	3	24	3	46	15	15	701	16	717
Čelinac turski, *s. opć.* — **Челинац турски.**																	
Čelinac turski — Челинац турски	—	—	—	—	61	239	2	17	—	—	—		2	4	325	69	394
Česma, *s. opć.* — **Чесма.**																	
Česma — Чесма	—	—	2	1	36	170	7	37	1	5	—		1	—	260	16	276
Čokori, *s. opć.* — **Чокори.**																	
Čokori — Чокори	—	—	—	—	11	96	13	112	1	17	—	—	—	—	250	—	250
Mali Prnjavor — Мали Прњавор	—	—	—	—	—	—	10	109	—	—	5	59	2	8	193	2	195
Debeljaci, *s. opć.* — **Дебељаци.**																	
Debeljaci — Дебељаци	—	—	—	—	21	107	30	153	2	12	6	58	1	3	393	6	399
Dobrnja, *s. opć.* — **Добрња.**																	
Dobrnja — Добрња	—	—	—	—	3	16	129	1063	—	—	3	29	2	6	1251	17	1268
Zelenjci — Зелењци	—	—	—	—	—	—	20	161	—	—	—	—	1	—	182	—	182
Donji Bakinci (poljska kolonija), *s. opć.* — **Доњи Бакинци (пољска колонија).**																	
Donji Bakinci (poljska kolonija) — Доњи Бакинци (пољска колонија)	—	—	—	—	47	251	—	—			—		—		298		298
Donji Pervan, *s. opć.* — **Доњи Перван.**																	
Donji Pervan — Доњи Перван	—	—	—	—	—	—	67	487	—	—	1	10	1	3	569	—	569
Dovići, *s. opć.* — **Довићи.**																	
Dovići — Довићи	—	—	—	—	—	—	2	11	12	67	2	20	—		114	—	114
Dragočaj, *s. opć.* — **Драгочај.**																	
Dragočaj — Драгочај	1	—	—	—	29	199	140	1104	6	82	12	118	2	—	1693	7	1700
Drakulić, *s opć.* — **Дракулић.**																	
Drakulić — Дракулић	—	—	—	—	3	23	24	174	7	87	—	—	4	11	333	13	346
Dujakovci, *s. opć.* — **Дујаковци.**																	
Dujakovci — Дујаковци	—	—	—	—	25	185	34	337	3	28	1	11	—	—	624	—	624
Glamočani, *s. opć.* — **Гламочани.**																	
Glamočani — Гламочани	1	—	—	—	11	50	47	287	3	15	3	32	3	—	452	24	476
Goleši, *s. opć.* — **Голеши.**																	
Goleši — Голеши	—	—	—	—	5	60	77	570	5	62	3	61	—	—	843	—	843
Gornja Slatina, *s. opć.* — **Горња Слатина.**																	
Gornja Slatina — Горња Слатина	—	—	2	9	12	86	37	198	—	—	4	42	3	3	396	9	405

Seoski kotar: Banjaluka — Бањалука.
Сеоски котар:

Politička općina Mjesto Политичка опћина Мјесто	Zemljoposjednici sa kmetovima Земљопосједници са кметовима		Zemljoposjednici bez kmetova Земљопосједници без кметова		Slobodni seljaci Слободни сељаци		Kmetovi Кметови		Kmetovi ujedno slobodni seljaci — Кметови уједно слободни сељаци				Ino u poljodjelstvu zaposleno žiteljstvo Ино у пољодјелству запослено житељство		Ukupni broj žiteljstva, koje se bavi poljoprivredom — Укупни број житељства, које се бави пољопривредом	Ostalo civilno žiteljstvo Остало цивилно житељство	Svega — Свега
									pretežno slobodni seljaci претежно слободни сељаци		pretežno kmetovi претежно кметови						
	glavari obitelji главари обитељи	svojad — својад	glavari obitelji главари обитељи	svojad — својад	glavari obitelji главари обитељи	svojad — својад	glavari obitelji главари обитељи	svojad — својад	glavari obitelji главари обитељи	svojad — својад	glavari obitelji главари обитељи	svojad — својад	glavari obitelji главари обитељи	svojad — својад			
Gornji Bakinci (poljska kolonija), *s. opć.* — **Горњи Бакинци (пољска колонија).**																	
Gornji Bakinci (poljska kolonija) — Горњи Бакинци (пољска колонија)	—	—	—	—	40	245	—	—	—	—	—	—	—	—	285	5	290
Gornji Pervan, *s. opć.* — **Горњи Перван.**																	
Gornji Pervan — Горњи Перван	—	—	—	—	—	—	56	382	—	—	—	—	4	1	443	—	443
Ivanjska, *s. opć.* — **Ивањска.**																	
Ivanjska — Ивањска	—	—	—	—	221	1228	131	769	12	93	41	299	7	21	2822	68	2890
Jablan, *s. opć.* — **Јаблан.**																	
Jablan — Јаблан	—	—	—	—	12	63	27	166	2	7	4	30	2	—	313	—	313
Jagare, *s. opć.* — **Јагаре.**																	
Jagare — Јагаре	—	—	—	—	37	219	44	227	3	50	1	2	1	—	584	5	589
Jakupovci, *s. opć.* — **Јакуповци.**																	
Jakupovci — Јакуповци	—	—	—	—	12	58	59	319	—	—	1	6	2	7	464	57	521
Jaružani, *s. opć.* — **Јаружани.**																	
Četojevići — Ћетојевићи	—	—	—	—	7	52	15	100	—	—	3	24	1	—	202	4	206
Jaružani — Јаружани	—	—	—	—	34	229	1	4	—	—	—	—	2	—	270	—	270
Jošavka, *s. opć.* — **Јошавка.**																	
Jošavka — Јошавка	—	—	—	—	37	219	83	580	2	15	8	69	21	61	1095	28	1123
Kadinjani, *s. opć.* — **Кадињани.**																	
Kadinjani — Кадињани	—	—	—	—	10	65	42	223	—	—	—	—	5	8	353	—	353
Kmećani, *s. opć.* — **Кмећани.**																	
Kmećani — Кмећани	—	—	—	—	18	110	62	352	2	11	2	8	—	—	565	16	581
Kobatovci, *s. opć.* — **Кобатовци.**																	
Kobatovci — Кобатовци	—	—	—	—	3	10	38	199	4	33	1	5	6	13	312	20	332
Kola, *s. opć.* — **Кола.**																	
Kola — Кола	—	—	—	—	—	—	329	2145	—	—	—	—	1	2	2477	10	2487
Krmine, *s. opć.* — **Крмине.**																	
Krmine — Крмине	—	—	—	—	1	7	90	773	—	—	4	21	9	19	924	—	924
Krnete, *s. opć.* — **Крнете.**																	
Krnete — Крнете	—	—	—	—	42	214	10	47	1	8	—	—	8	26	356	—	356
Krupa, *s. opć.* — **Крупа.**																	
Krupa — Крупа	—	—	—	—	2	25	178	1244	—	—	3	37	3	—	1492	4	1496
Kuljani, *s. opć.* — **Куљани.**																	
Kuljani — Куљани	1	1	—	—	—	—	24	140	—	—	3	30	2	—	201	6	207
Laktaši, *s. opć.* — **Лакташи.**																	
Laktaši — Лакташи	—	—	—	—	21	87	74	391	3	27	4	30	3	4	644	12	656

Seoski kotar: Сеоски котар: Banjaluka — Бањалука.

Politička općina Mjesto Политичка опћина Мјесто	Zemljoposjednici sa kmetovima Земљопосједници са кметовима		Zemljoposjednici bez kmetova Земљопосједници без кметова		Slobodni seljaci Слободни сељаци		Kmetovi Кметови		Kmetovi ujedno slobodni seljaci — Кметови уједно слободни сељаци: pretežno slobodni seljaci претежно слободни сељаци		Kmetovi ujedno slobodni seljaci — Кметови уједно слободни сељаци: pretežno kmetovi претежно кметови		Ino u poljodjelstvu zaposleno žiteljstvo Ино у пољодјелству запослено житељство		Ukupni broj žiteljstva, koje se bavi poljoprivredom — Укупни број житељства, које се бави пољопривредом	Ostalo civilno žiteljstvo Остало цивилно житељство	Svega — Свега
	glavari obitelji главари обитељи	svojad — својад	glavari obitelji главари обитељи	svojad — својад	glavari obitelji главари обитељи	svojad — својад	glavari obitelji главари обитељи	svojad — својад	glavari obitelji главари обитељи	svojad — својад	glavari obitelji главари обитељи	svojad — својад	glavari obitelji главари обитељи	svojad — својад			
Lokvari, *s. opć.* — **Локвари.**																	
Lokvari — Локвари	—	—	—	—	28	310	—	—	—	—	—	—	—	—	338	—	338
Lusići, *s. opć.* — **Лусићи.**																	
Lusići — Лусићи	—	—	—	—	—	—	33	297	1	6	2	41	—	—	380	2	382
Ljubačevo, *s. opć.* — **Љубачево.**																	
Ljubačevo — Љубачево	—	—	—	—	3	29	45	365	—	—	5	65	7	7	526	—	526
Maglajani, *s. opć.* — **Маглајани.**																	
Maglajani — Маглајани	—	—	—	—	23	139	88	437	5	39	13	88	11	37	880	1	881
Malo Blaško, *s. opć.* — **Мало Блашко.**																	
Malo Blaško — Мало Блашко	—	—	—	—	5	24	44	266	—	—	1	20	2	—	362	9	371
Maovljani, *s. opć.* — **Маовљани.**																	
Maovljani — Маовљани	—	—	—	—	2	11	31	179	2	14	—	—	4	9	252	11	263
Maovljani (tirolska kolonija), *s. opć.* — **Маовљани (тиролска колонија).**																	
Maovljani (tirolska kolonija) — Маовљани (тиролска колонија)	—	—	—	—	78	426	—	—	—	—	—	—	—	—	504	—	504
Mehovci, *s. opć.* — **Меховци.**																	
Mehovci — Меховци	—	—	—	—	23	105	6	47	2	13	—	—	1	1	198	2	200
Melina, *s. opć.* — **Мелина.**																	
Melina — Мелина	—	—	—	—	22	140	143	794	9	29	2	16	—	—	1155	1	1156
Memići, *s. opć.* — **Мемићи.**																	
Memići — Мемићи	—	—	—	—	20	106	8	52	1	17	1	9	—	—	214	23	237
Miloševci, *s. opć.* — **Милошевци.**																	
Miloševci — Милошевци	—	—	—	—	2	22	50	291	—	—	—	—	2	2	369	4	373
Motike, *s. opć.* — **Мотике.**																	
Motike — Мотике	—	—	—	—	18	135	50	332	28	275	4	22	7	44	915	13	928
Novakovići, *s. opć.* — **Новаковићи.**																	
Novakovići — Новаковићи	—	—	—	—	8	38	8	49	—	—	2	18	3	—	126	3	129
Obrovac, *s. opć.* — **Обровац.**																	
Obrovac — Обровац	1	2	—	—	23	101	111	596	3	17	5	35	—	—	894	2	896
Opsječko, *s. opć.* — **Опсјечко.**																	
Opsječko — Опсјечко	1	—	—	—	12	70	21	142	—	—	4	29	15	64	358	6	364
Opsječko (njemačka kolonija), *s. opć.* — **Опсјечко (њемачка колонија).**																	
Opsječko (njemačka kolonija) — Опсјечко (њемачка колонија)	—	—	1	3	24	102	—	—	—	—	—	—	—	—	130	12	142

Seoski kotar: Banjaluka — Бањалука.
Сеоски котар:

Politička općina Mjesto Политичка општина Мјесто	Zemljoposjednici sa kmetovima Земљопосједници са кметовима		Zemljoposjednici bez kmetova Земљопосједници без кметова		Slobodni seljaci Слободни сељаци		Kmetovi Кметови		Kmetovi ujedno slobodni seljaci — Кметови уједно слободни сељаци				Ino u poljodjelstvu zaposleno žiteljstvo Ино у пољодјелству запослено житељство		Ukupni broj žiteljstva, koje se bavi poljoprivredom — Укупни број житељства, које се бави пољопривредом	Ostalo civilno žiteljstvo Остало цивилно житељство	Svega — Свега
									pretežno slobodni seljaci претежно слободни сељаци		pretežno kmetovi претежно кметови						
	glavari obitelji главари обитељи	svojad — својад	glavari obitelji главари обитељи	svojad — својад	glavari obitelji главари обитељи	svojad — својад	glavari obitelji главари обитељи	svojad — својад	glavari obitelji главари обитељи	svojad — својад	glavari obitelji главари обитељи	svojad — својад	glavari obitelji главари обитељи	svojad — својад			
Opsječko (rusinska kolonija), *s. opć.* — **Опсјечко (русинска колонија).**																	
Opsječko (rusinska kolonija) — Опсјечко (русинска колонија)	—	—	—	—	22	93	—	—	—	—	—	—	3	7	125	—	125
Pavići, *s. opć.* — **Павићи.**																	
Pavići — Павићи	—	—	—	—	36	263	52	308	—	—	—	—	1	—	660	5	665
Pavlovci, *s. opć.* — **Павловци.**																	
Čitluk — Читлук	—	—	—	—	4	11	5	28	—	—	—	—	3	14	65	—	65
Pavlovci — Павловци	—	—	—	1	16	79	18	97	3	21	1	12	9	27	284	—	284
Petoševci, *s. opć.* — **Петошевци.**																	
Petoševci — Петошевци	2	5	—	—	1	12	52	289	—	—	—	—	6	14	381	—	381
Petrićevac, *s. opć.* — **Петрићевац.**																	
Petrićevac — Петрићевац	—	—	1	4	15	64	34	235	3	22	2	27	11	43	461	11	472
Piskavice, *s. opć.* — **Пискавице.**																	
Piskavice — Пискавице	2	6	—	—	25	244	209	1491	4	34	25	254	21	16	2331	31	2362
Ponir, *s. opć.* — **Понир.**																	
Ponir — Понир	—	—	—	—	7	32	14	131	—	—	1	6	1	—	192	1	193
Presnače, *s. opć.* — **Пресначе.**																	
Presnače — Пресначе	—	—	—	—	19	143	2	8	1	16	—	—	1	—	190	—	190
Prijakovci, *s. opć.* — **Пријаковци.**																	
Prijakovci — Пријаковци	—	—	—	—	—	—	30	222	1	2	3	40	4	12	314	—	314
Priječani, *s. opć.* — **Пријечани.**																	
Magjir — Мађир	—	—	—	—	5	19	3	22	1	3	—	—	—	—	53	429	482
Priječani — Пријечани	—	—	—	—	23	114	8	59	1	7	3	24	—	—	239	—	239
Radmanići, *s. opć.* — **Радманићи.**																	
Radmanići — Радманићи	—	—	—	—	—	—	61	436	—	—	—	—	—	—	497	5	502
Radosavska, *s. opć.* — **Радосавска.**																	
Radosavska — Радосавска	—	—	—	—	20	152	34	228	1	5	4	33	2	5	484	16	500
Ramići, *s. opć.* — **Рамићи.**																	
Ramići — Рамићи	—	—	—	—	16	70	34	208	8	35	3	29	—	—	403	10	413
Rebrovac, *s. opć.* — **Ребровац.**																	
Rebrovac — Ребровац	—	—	—	—	37	180	24	110	1	5	1	6	—	—	364	—	364
Rekavice, *s. opć.* — **Рекавице.**																	
Rekavice — Рекавице	—	—	—	—	26	252	206	1412	6	50	11	81	10	—	2054	9	2063
Rudolfstal, *s. opć.* — **Рудолфстал.**																	
Rudolfstal — Рудолфстал	1	1	1	8	65	268	2	12	—	—	—	—	65	13	436	152	588

Politička općina Mjesto Политичка опћина Мјесто	Zemljoposjednici sa kmetovima Земљопосједници са кметовима		Zemljoposjednici bez kmetova Земљопосједници без кметова		Slobodni seljaci Слободни сељаци		Kmetovi Кметови		Kmetovi ujedno slobodni seljaci — Кметови уједно слободни сељаци				Ino u poljodjelstvu zaposleno žiteljstvo Ино у пољодјелству запослено житељство		Ukupni broj žiteljstva, koje se bavi poljoprivredom — Укупни број житељства, које се бави пољопривредом	Ostalo civilno žiteljstvo Остало цивилно житељство	Svega — Свега
									pretežno slobodni seljaci претежно слободни сељаци		pretežno kmetovi претежно кметови						
	glavari obitelji главари обитељи	svojad — својад	glavari obitelji главари обитељи	svojad — својад	glavari obitelji главари обитељи	svojad — својад	glavari obitelji главари обитељи	svojad — својад	glavari obitelji главари обитељи	svojad — својад	glavari obitelji главари обитељи	svojad — својад	glavari obitelji главари обитељи	svojad — својад			
Slavići, *s. opć.* — **Славићи.**																	
Slavići — Славићи	—	—	—	—	6	62	76	423	5	22	15	154	3	—	766	—	766
Sratinska, *s. opć.* — **Сратинска.**																	
Sratinska — Сратинска	1	3	—	—	81	435	56	296	4	8	1	12	5	—	902	2	904
Stričići, *s. opć.* — **Стричићи.**																	
Stričići — Стричићи	—	—	—	—	9	62	43	328	2	10	—	—	2	5	461	—	461
Subotica, *s. opć.* — **Суботица.**																	
Subotica — Суботица	—	—	—	—	2	9	26	120	—	—	1	10	1	—	169	—	169
Šargovac, *s. opć.* — **Шарговац.**																	
Šargovac — Шарговац	—	—	1	3	17	131	45	247	10	83	—	—	5	—	542	—	542
Šimići, *s. opć* — **Шимићи.**																	
Šimići — Шимићи	—	—	—	—	3	9	160	851	13	82	23	156	3	—	1300	2	1302
Šljivno, *s. opć.* — **Шљивно.**																	
Šljivno — Шљивно	—	—	—	—	3	13	59	446	—	—	—	—	2	2	525	1	526
Štrbe, *s. opć.* — **Штрбе.**																	
Junge-Hadži-Alić — Јунге-Хаџи-Алић	1	—	—	—	2	7	25	156	1	8	—	—	8	37	245	12	257
Junge-Hadži-Selim — Јунге-Хаџи-Селим	—	—	—	—	7	38	12	84	—	—	1	7	3	16	168	—	168
Štrbe — Штрбе	—	—	—	—	14	93	10	96	1	9	1	3	7	26	260	6	266
Šušnjari, *s. opć.* — **Шушњари.**																	
Šušnjari — Шушњари	—	—	—	—	—	—	31	268	—	—	—	—	—	—	299	—	299
Trn, *s. opć.* — **Трн.**																	
Trn — Трн	—	—	—	—	20	90	37	201	—	—	27	96	—	—	471	15	486
Veliko Blaško, *s. opć.* — **Велико Блашко.**																	
Veliko Blaško — Велико Блашко	—	—	—	—	3	10	47	268	3	34	2	25	4	10	406	2	408
Vilusi, *s. opć.* — **Вилуси.**																	
Vilusi — Вилуси	—	—	—	—	—	—	125	710	—	—	—	—	—	—	835	6	841
Vrbanja, *s. opć.* — **Врбања.**																	
Vrbanja — Врбања	—	—	4	4	84	548	—	—	1	15	1	3	1	4	665	18	683
Vujnovići, *s. opć.* — **Вујновићи.**																	
Vujnovići — Вујновићи	—	—	—	—	19	63	21	133	—	—	—	—	1	—	237	9	246
Zalužani, *s. opć.* — **Залужани.**																	
Zalužani — Залужани	—	—	—	—	1	4	21	137	—	—	4	18	2	6	193	—	193
Cijeli kotar **Цијели котар**	24	121	12	33	2051	11805	4822	31085	225	1684	382	3061	440	831	56576	1784	58360

Kotar: Котар: Bos. Dubica — Бос. Дубица.

Politička općina Mjesto Политичка опћина Мјесто	Zemljoposjednici sa kmetovima Земљопосједници са кметовима		Zemljoposjednici bez kmetova Земљопосједници без кметова		Slobodni seljaci Слободни сељаци		Kmetovi Кметови		Kmetovi ujedno slobodni seljaci — Кметови уједно слободни сељаци				Ino u poljodjelstvu zaposleno žiteljstvo Ино у пољодјелству запослено житељство		Ukupni broj žiteljstva, koje se bavi poljoprivredom — Укупни број житељства, које се бави пољопривредом	Ostalo civilno žiteljstvo Остало цивилно житељство	Svega — Свега
									pretežno slobodni seljaci претежно слободни сељаци		pretežno kmetovi претежно кметови						
	glavari obitelji главари обитељи	svojad — својад	glavari obitelji главари обитељи	svojad — својад	glavari obitelji главари обитељи	svojad — својад	glavari obitelji главари обитељи	svojad — својад	glavari obitelji главари обитељи	svojad — својад	glavari obitelji главари обитељи	svojad — својад	glavari obitelji главари обитељи	svojad — својад			
Aginci, *s. opć.* — **Агинци.**																	
Aginci — Агинци	—	—	—	—	27	162	17	75	6	30	7	38	1	—	363	—	363
Ajderovci, *s. opć.* — **Ајдеровци.**																	
Ajderovci — Ајдеровци	—	—	—	—	6	36	9	57	2	15	1	6	—	—	132	—	132
Bijakovac, *s. opć.* — **Бијаковац.**																	
Bijakovac — Бијаковац	—	—	—	—	27	174	134	642	2	10	5	31	8	8	1041	—	1041
Bjelajci, *s. opć.* — **Бјелајци.**																	
Bjelajci — Бјелајци	—	—	—	—	2	16	41	215	3	19	1	8	7	2	314	—	314
Hodžinci — Хоџинци	—	—	—	—	—	—	35	209	—	—	—	—	—	—	244	—	244
Bos. Dubica, *gr. opć.* — **Бос. Дубица.**																	
Bos. Dubica — Бос. Дубица	49	207	21	89	189	862	3	12	—	—	1	4	114	426	1977	1500	3477
Božići, *s. opć.* — **Божићи.**																	
Božići — Божићи	—	—	—	—	21	104	33	134	11	84	12	67	—	—	466	—	466
Hadžibajir — Хаџибајир	—	—	—	—	15	88	2	9	—	—	—	—	—	—	114	—	114
Brekinja, *s. opć.* — **Брекиња.**																	
Brekinja — Брекиња	—	—	—	—	6	29	37	238	10	87	1	9	1	—	418	2	420
Čelebinci, *s. opć.* — **Челебинци.**																	
Čelebinci — Челебинци	—	—	—	—	17	127	25	123	3	25	1	1	1	—	323	—	323
Demirovac, *s. opć.* — **Демировац.**																	
Demirovac — Демировац	—	—	—	—	—	—	113	564	1	6	3	33	14	8	742	5	747
Donja Gradina, *s. opć.* — **Доња Градина.**																	
Donja Gradina — Доња Градина	—	—	—	—	—	—	95	481	—	—	2	22	—	—	600	8	608
Donji Jelovac, *s. opć.* — **Доњи Јеловац.**																	
Donji Jelovac — Доњи Јеловац	—	—	—	—	47	329	18	101	2	24	7	70	5	—	603	10	613
Draksenić, *s. opć.* — **Драксенић.**																	
Bok — Бок	—	—	—	—	—	—	44	214	1	3	8	51	1	13	335	—	335
Čuklinac — Ћуклинац	—	—	—	—	—	—	41	195	3	34	5	41	—	—	319	—	319
Ivica — Ивица	—	—	—	—	—	—	38	163	—	—	2	20	—	—	223	—	223
Rakovac — Раковац	—	—	—	—	—	—	36	192	—	—	1	4	—	—	233	2	235
Dvorište, *s. opć.* — **Двориште.**																	
Brdo — Брдо	—	—	—	—	2	8	27	119	3	20	—	—	—	—	179	—	179
Čitluk Ušivac — Читлук Ушивац	—	—	—	—	18	105	5	23	1	14	—	—	—	—	166	2	168
Dvorište — Двориште	—	—	1	—	—	—	44	275	—	—	4	33	1	—	358	19	377
Vasića Potok — Васића Поток	—	—	—	—	7	34	16	99	6	31	2	22	—	—	217	—	217
Furde, *s. opć.* — **Фурде.**																	
Furde — Фурде	—	—	—	—	17	104	—	—	—	—	—	—	—	—	121	—	121
Gornja Gradina, *s. opć.* — **Горња Градина.**																	
Gornja Gradina — Горња Градина	—	—	—	—	—	—	39	192	—	—	1	14	1	1	248	—	248

Politička općina Mjesto Политичка опћина Мјесто	Zemljoposjednici sa kmetovima Земљопосједници са кметовима		Zemljoposjednici bez kmetova Земљопосједници без кметова		Slobodni seljaci Слободни сељаци		Kmetovi Кметови		Kmetovi ujedno slobodni seljaci — Кметови уједно слободни сељаци				Ino u poljodjelstvu zaposleno žiteljstvo Ино у пољодјелству запослено житељство		Ukupni broj žiteljstva, koje se bavi poljoprivredom — Укупни број житељства, које се бави пољопривредом	Ostalo civilno žiteljstvo Остало цивилно житељство	Svega — Свега
									pretežno slobodni seljaci претежно слободни сељаци		pretežno kmetovi претежно кметови						
	glavari obitelji главари обитељи	svojad — својад	glavari obitelji главари обитељи	svojad — својад	glavari obitelji главари обитељи	svojad — својад	glavari obitelji главари обитељи	svojad — својад	glavari obitelji главари обитељи	svojad — својад	glavari obitelji главари обитељи	svojad — својад	glavari obitelji главари обитељи	svojad — својад			
Gornjoševci, *s. opć.* — Горњошевци.																	
Gornjoševci — Горњошевци	—	—	—	—	1	1	—	—	43	273	—	—	—	—	318	16	334
Gunjevci, *s. opć.* — Гуњевци.																	
Gunjevci — Гуњевци	—	—	—	—	—	—	83	436	—	—	2	6	—	—	527	6	533
Jasenje, *s. opć.* — Јасење.																	
Jasenje — Јасење	—	—	—	—	—	—	29	170	—	—	1	14	—	—	214	—	214
Johova, *s. opć.* — Јохова.																	
Dizdarlije — Диздарлије	—	—	—	—	—	—	10	49	—	—	4	49	—	—	112	3	115
Johova — Јохова	—	—	—	—	39	256	—	—	2	8	—	—	1	—	306	4	310
Neorići — Неорићи	—	—	—	—	12	106	—	—	—	—	—	—	—	—	118	—	118
Ševarlije — Шеварлије	1	—	—	—	10	81	15	91	2	24	8	116	3	—	351	5	356
Topolovac — Тополовац	—	—	—	—	13	74	—	—	2	40	—	—	1	3	133	—	133
Jošik, *s. opć.* — Јошик.																	
Jošik — Јошик	—	—	—	—	30	167	1	3	1	4	—	—	8	27	241	318	559
Ličani — Личани	—	—	—	—	—	—	18	96	7	59	—	—	—	—	180	—	180
Jutrogošta, *s. opć.* — Јутрогошта.																	
Jutrogošta — Јутрогошта	—	—	—	—	2	10	37	227	1	21	—	—	1	—	299	—	299
Kadin Jelovac, *s. opć.* — Кадин Јеловац.																	
Kadin Jelovac — Кадин Јеловац	—	—	—	—	33	204	32	146	2	14	6	58	8	8	511	3	514
Klekovci, *s. opć.* — Клековци.																	
Klekovci — Клековци	—	—	—	—	24	128	84	406	15	99	2	24	5	—	787	4	791
Komlenac, *s. opć.* — Комленац.																	
Komlenac — Комленац	—	—	—	—	8	48	41	188	3	18	—	—	2	2	310	—	310
Koturovi, *s. opć.* — Котурови.																	
Koturovi — Котурови	—	—	—	—	56	276	—	—	—	—	—	—	—	—	332	7	339
Kriva Rijeka, *s. opć.* — Крива Ријека.																	
Kriva Rijeka — Крива Ријека	—	—	—	—	8	32	23	114	2	20	3	14	2	—	218	—	218
Maglajci, *s. opć.* — Маглајци.																	
Maglajci — Маглајци	1	—	—	—	15	85	35	194	2	16	8	45	1	—	402	—	402
Megjegja, *s. opć.* — Мeђeђa.																	
Megjegja — Међеђа	2	18	—	—	89	391	80	354	20	99	23	165	8	6	1255	7	1262
Prosara — Просара	—	—	—	—	25	112	—	—	—	—	—	—	—	—	137	—	137
Megjuvogje, *s. opć.* — Међувође.																	
Donja Mlječanica — Доња Мљечаница	—	—	—	—	2	16	22	113	1	6	2	28	1	—	191	—	191
Elezovača — Елезовача	—	—	—	—	13	83	—	—	—	—	—	—	—	—	96	—	96
Gornja Mlječanica — Горња Мљечаница	—	—	—	—	—	—	25	165	—	—	—	—	—	—	190	2	192
Grbavci — Грбавци	—	—	—	—	36	212	—	—	—	—	—	—	3	—	251	—	251
Košća — Кошћа	—	—	—	—	11	89	15	94	—	—	—	—	—	—	209	—	209
Poglegjevo — Поглеђево	—	—	—	—	—	—	20	102	—	—	—	—	—	—	122	—	122
Uremovci — Уремовци	1	—	—	—	26	161	12	69	—	—	—	—	2	—	271	2	273
Mirkovac, *s. opć.* — Мирковац.																	
Mirkovac — Мирковац	—	—	—	—	15	56	37	212	4	21	14	98	11	2	470	10	480

Kotar:
Котар: Bos. Dubica — Бос. Дубица.

Politička općina Mjesto **Политичка општина** Мјесто	Zemljoposjednici sa kmetovima Земљопосједници са кметовима		Zemljoposjednici bez kmetova Земљопосједници без кметова		Slobodni seljaci Слободни сељаци		Kmetovi Кметови		Kmetovi ujedno slobodni seljaci — Кметови уједно слободни сељаци				Ino u poljodjelstvu zaposleno žiteljstvo Ино у пољодјелству запослено житељство		Ukupni broj žiteljstva, koje se bavi poljoprivredom — Укупни број житељства, које се бави пољопривредом	Ostalo civilno žiteljstvo Остало цивилно житељство	Svega — Свега
									pretežno slobodni seljaci претежно слободни сељаци		pretežno kmetovi претежно кметови						
	glavari obitelji главари обитељи	svojad — својад	glavari obitelji главари обитељи	svojad — својад	glavari obitelji главари обитељи	svojad — својад	glavari obitelji главари обитељи	svojad — својад	glavari obitelji главари обитељи	svojad — својад	glavari obitelji главари обитељи	svojad — својад	glavari obitelji главари обитељи	svojad — својад			
Mrazovci, *s. opć.* — **Мразовци.**																	
Mrazovci — Мразовци	—	—	—	—	25	159	12	83	—	—	4	37	—	—	320	—	320
Murati, *s. opć.* — **Мурати.**																	
Murati — Мурати	—	—	—	—	—	—	27	181	—	—	—	—	3	—	211	6	217
Novoselci, *s. opć.* — **Новоселци.**																	
Novoselci — Новоселци	—	—	—	—	14	51	19	89	9	34	9	39	6	3	273	—	273
Parnice, *s. opć.* — **Парнице.**																	
Parnice — Парнице	—	—	—	—	—	—	23	116	2	17	7	53	6	13	237	3	240
Pobrgjani, *s. opć.* — **Побрђани.**																	
Pobrgjani — Побрђани	—	—	—	—	22	167	5	35	—	—	12	87	2	—	330	—	330
Pucari, *s. opć.* — **Пуцари.**																	
Pucari — Пуцари	—	—	—	—	90	438	4	12	4	20	2	11	1	—	582	—	582
Rakovica, *s. opć.* — **Раковица.**																	
Rakovica — Раковица	—	—	—	—	16	58	48	299	1	8	2	18	2	—	452	—	452
Srevlije, *s. opć.* — **Среванје.**																	
Donje Srevlije — Доње Сревлије	—	—	—	—	21	108	22	95	15	101	8	44	7	11	432	—	432
Gornje Srevlije — Горње Сревлије	—	—	1	—	4	28	19	104	—	—	—	—	6	13	175	2	177
Suvaja, *s. opć.* — **Суваја.**																	
Suvaja — Суваја	—	—	—	—	9	44	8	33	2	16	11	59	1	—	183	—	183
Šključani, *s. opć.* — **Шкључани.**																	
Šključani — Шкључани	—	—	1	2	18	129	13	78	3	38	1	14	1	—	298	—	298
Špilja, *s. opć.* — **Шпиља.**																	
Špilja — Шпиља	—	—	—	—	14	66	5	15	1	4	1	6	6	3	121	—	121
Verija — Верија	—	—	—	—	—	—	26	132	—	—	1	7	4	2	172	—	172
Vrioci — Вриоци	—	—	—	—	—	—	14	56	—	—	3	9	4	—	86	—	86
Tuključani, *s. opć.* — **Туклучани.**																	
Tuključani — Туклучани	—	—	—	—	18	154	12	87	—	—	4	28	1	—	304	—	304
Vlaškovci, *s. opć.* — **Влашковци.**																	
Vlaškovci — Влашковци	—	—	—	—	—	—	67	389	—	—	—	—	12	—	468	—	468
Vojskova, *s. opć.* — **Војскова.**																	
Vojskova — Војскова	—	—	—	—	58	318	42	222	3	25	9	71	5	16	769	3	772
Vranovac, *s. opć.* — **Врановац.**																	
Vranovac — Врановац	—	—	—	—	19	123	—	—	—	—	—	—	—	—	142	3	145
Cijeli kotar Цијели котар	54	225	24	91	1197	6609	1837	9587	201	1387	211	1574	278	567	23842	1952	25794

Politička općina Mjesto Политичка опћина Мјесто	Zemljoposjednici sa kmetovima Земљопосједници са кметовима		Zemljoposjednici bez kmetova Земљопосједници без кметова		Slobodni seljaci Слободни сељаци		Kmetovi Кметови		Kmetovi ujedno slobodni seljaci — Кметови уједно слободни сељаци: pretežno slobodni seljaci претежно слободни сељаци		Kmetovi ujedno slobodni seljaci — Кметови уједно слободни сељаци: pretežno kmetovi претежно кметови		Ino u poljodjelstvu zaposleno žiteljstvo Ино у пољодјелству запослено житељство		Ukupni broj žiteljstva, koje se bavi poljoprivredom — Укупни број житељства, које се бави пољопривредом	Ostalo civilno žiteljstvo Остало цивилно житељство	Svega — Свега
	glavari obitelji главари обитељи	svojad — својад	glavari obitelji главари обитељи	svojad — својад	glavari obitelji главари обитељи	svojad — својад	glavari obitelji главари обитељи	svojad — својад	glavari obitelji главари обитељи	svojad — својад	glavari obitelji главари обитељи	svojad — својад	glavari obitelji главари обитељи	svojad — својад			
Bistrica, *s. opć.* — **Бистрица.**																	
Bistrica — Бистрица	—	—	—	—	—	—	165	835	1	7	—	—	5	4	1017	21	1038
Bos. Gradiška, *gr. opć.* — **Бос. Градишка.**																	
Bos. Gradiška — Бос. Градишка	22	106	2	8	104	500	2	10	—	—	—	—	36	104	894	3204	4098
Bos. Gradiška, *s. opć.* — **Бос. Градишка.**																	
Batar — Батар	—	—	—	—	17	89	—	—	—	—	—	—	27	124	257	—	257
Bok-Jankovac — Бок-Јанковац	—	—	13	52	4	15	2	11	—	—	—	—	4	19	120	43	163
Bukovac — Буковац	—	—	10	52	6	27	6	24	—	—	—	—	2	5	132	6	138
Čatrnja — Чатрња	—	—	—	—	23	134	19	89	—	—	—	—	7	28	300	7	307
Nasip — Насип	—	—	—	—	8	45	1	3	—	—	—	—	1	—	58	1	59
Žeravica — Жеравица	—	—	—	—	11	55	—	—	—	—	—	—	9	32	107	10	117
Brestovična, *s. opć.* — **Брестовична.**																	
Brestovična — Брестовична	—	—	1	4	30	169	13	60	—	—	—	—	5	30	312	2	314
Cerovljani, *s. opć.* — **Церовљани.**																	
Bukvik — Буквик	—	—	1	9	23	121	6	20	1	1	—	—	1	9	192	—	192
Cerovljani — Церовљани	—	—	1	4	127	577	13	50	1	6	3	18	4	15	819	—	819
Čelinovac — Челиновац	—	—	—	—	28	167	—	—	—	—	—	—	—	—	195	—	195
Dubrava-Königsfeld — Дубрава-Кенигсфелд	—	—	—	—	62	333	—	—	—	—	—	—	—	2	397	13	410
Cimiroti [Donji Kijevci], *s. opć.* — **Цимироти [Доњи Кијевци].**																	
Cimiroti [Donji Kijevci] — Цимироти [Доњи Кијевци]	—	—	—	—	6	29	83	378	—	—	5	23	3	7	534	—	534
Dolina *s. opć.* — **Долина.**																	
Donja Dolina — Доња Долина	—	—	—	—	81	425	—	—	—	—	—	—	18	66	590	5	595
Gornja Dolina — Горња Долина	—	—	—	—	3	24	80	418	1	7	1	8	17	64	623	6	629
Donji Podgraci, *s. opć.* — **Доњи Подграци.**																	
Donji Podgraci — Доњи Подграци	—	—	—	—	—	—	134	692	1	7	—	—	4	2	840	12	852
Dragelji, *s. opć.* — **Драгељи.**																	
Dragelji — Драгељи	—	—	—	—	36	172	33	168	1	10	5	23	—	—	448	1	449
Dubrava turska, *s. opć.* — **Дубрава турска.**																	
Čikule — Чикуле	—	—	—	—	12	71	—	—	—	—	—	—	8	20	111	4	115
Dubrava turska — Дубрава турска	—	—	—	—	89	519	—	—	—	—	—	—	82	357	1047	33	1080
Liskovac — Лисковац	—	—	—	—	20	87	—	—	—	—	—	—	23	89	219	8	227
Rovine — Ровине	—	—	—	—	—	—	24	113	—	—	2	9	—	—	148	184	332
Gaštica, *s. opć.* — **Гаштица.**																	
Gaštica — Гаштица	—	—	—	—	—	—	116	533	—	—	3	38	2	1	693	—	693
Gornji Kijevci, *s. opć.* — **Горњи Кијевци.**																	
Gornji Kijevci — Горњи Кијевци	—	—	—	—	62	369	18	90	—	—	1	5	2	1	548	2	550
Gornji Podgraci, *s. opć.* — **Горњи Подграци.**																	
Beraja — Бераја	—	—	—	—	18	90	—	—	—	—	—	—	2	15	125	—	125
Gornji Podgraci — Горњи Подграца	1	13	—	—	20	140	156	847	—	—	—	—	6	13	1196	273	1469

Kotar: Котар: Bos. Gradiška — Бос. Градишка.

Politička općina Mjesto Политичка опћина Мјесто	Zemljoposjednici sa kmetovima Земљопосједници са кметовима		Zemljoposjednici bez kmetova Земљопосједници без кметова		Slobodni seljaci Слободни сељаци		Kmetovi Кметови		Kmetovi ujedno slobodni seljaci — Кметови уједно слободни сељаци				Ino u poljodjelstvu zaposleno žiteljstvo Ино у пољодјелству запослено житељство		Ukupni broj žiteljstva, koje se bavi poljoprivredom — Укупни број житељства, које се бави пољопривредом	Ostalo civilno žiteljstvo Остало цивилно житељство	Svega — Свега
									pretežno slobodni seljaci претежно слободни сељаци		pretežno kmetovi претежно кметови						
	glavari obitelji главари обитељи	svojad — својад	glavari obitelji главари обитељи	svojad — својад	glavari obitelji главари обитељи	svojad — својад	glavari obitelji главари обитељи	svojad — својад	glavari obitelji главари обитељи	svojad — својад	glavari obitelji главари обитељи	svojad — својад	glavari obitelji главари обитељи	svojad — својад			
Grbavci, *s. opć.* — **Грбавци.**																	
Grbavci — Грбавци	—	—	—	—	—	—	162	833	—	—	—	—	4	14	1013	13	1026
Jablanica, *s. opć.* — **Јабланица.**																	
Jablanica — Јабланица	—	—	—	—	141	755	66	380	15	88	—	—	1	4	1450	16	1466
Junuzovci, *s. opć.* — **Јунузовци.**																	
Junuzovci — Јунузовци	1	8	—	—	—	—	77	386	—	—	8	51	12	49	592	8	600
Karajzovci, *s. opć.* — **Карајзовци.**																	
Alajbegovci — Алајбеговци	—	—	—	—	21	129	1	2	—	—	—	—	4	25	182	—	182
Karajzovci — Карајзовци	—	—	—	—	90	530	27	138	5	25	3	26	17	74	935	9	944
Kozinci, *s. opć.* — **Козинци.**																	
Greda — Греда	1	—	—	—	—	—	17	66	—	—	3	14	11	29	141	—	141
Kozinci — Козинци	—	—	—	—	30	188	9	63	—	—	1	10	20	82	403	—	403
Mačkovac — Мачковац	—	—	—	—	21	143	27	107	3	19	9	60	12	51	452	—	452
Kukulje, *s. opć.* — **Кукуље.**																	
Kosijerevo — Косијерево	3	4	—	—	37	134	52	262	3	29	1	12	5	1	543	—	543
Kukulje — Кукуље	—	—	—	—	41	189	75	365	4	31	11	66	1	—	783	3	786
Otoke — Отоке	—	—	—	—	14	74	13	48	—	—	—	—	—	—	149	—	149
Vakuf turski — Вакуф турски	—	—	—	—	1	2	3	22	—	—	—	—	17	55	100	—	100
Laminci, *s. opć.* — **Ламинци.**																	
Brezići — Брезићи	—	—	—	—	83	432	14	71	—	—	—	—	7	36	643	—	643
Dubrava — Дубрава	—	—	—	—	72	343	33	145	9	47	5	38	3	13	708	—	708
Jaružani — Јаружани	1	4	—	—	2	13	38	206	5	34	3	20	—	—	326	7	333
Srednjani — Средњани	—	—	—	—	—	—	48	252	—	—	4	25	1	1	331	—	331
Mašići, *s. opć.* — **Машићи.**																	
Jazovac — Јазовац	—	—	—	—	39	233	16	83	—	—	—	—	1	6	378	—	378
Mašići — Машићи	1	3	—	—	25	102	111	564	2	10	5	61	15	9	908	20	928
Vilusi — Вилуси	—	—	—	—	2	12	99	541	—	—	—	—	8	26	688	—	688
Miloševo Brdo, *s. opć.* — **Милошево Брдо.**																	
Miloševo Brdo — Милошево Брдо	—	—	—	—	9	75	66	345	4	22	16	139	3	8	687	2	689
Mrčevci, *s. opć.* — **Мрчевци.**																	
Mrčevci — Мрчевци	1	—	—	—	30	196	34	160	1	11	13	105	1	—	552	2	554
Seferovci — Сеферовци	2	1	—	—	23	128	20	93	—	—	9	58	7	17	358	—	358
Vakuf srpski — Вакуф српски	—	—	—	—	—	—	36	204	—	—	—	—	1	—	241	—	241
Orahova, *s. opć.* — **Орахова.**																	
Orahova — Орахова	—	—	—	—	151	664	—	—	—	—	—	—	10	29	854	65	919
Sivolinac — Сиволинац	—	—	—	—	5	26	5	36	—	—	—	—	1	1	74	—	74
Orubica, *s. opć.* — **Орубица.**																	
Gaj — Гај	—	—	—	—	—	—	34	156	—	—	5	34	2	—	231	7	238
Orubica — Орубица	1	3	—	—	—	—	34	154	—	—	—	—	5	14	211	—	211
Razboj, *s. opć.* — **Разбој.**																	
Bajinci — Бајинци	—	—	—	—	2	12	93	502	—	—	2	23	36	152	822	14	836
Glamočani — Гламочани	—	—	—	—	12	47	36	240	2	14	6	40	16	61	474	24	498
Kladari — Кладари	—	—	—	—	4	29	64	342	—	—	2	21	10	26	498	22	520
Lilić — Лилић	—	—	—	—	1	16	20	139	—	—	1	14	2	4	197	2	199
Razboj — Разбој	1	—	—	—	13	54	73	323	2	5	5	78	9	46	609	3	612

Kotar: Bos. Gradiška — Котар: Бос. Градишка.

Politička općina Mjesto Политичка опћина Мјесто	Zemljoposjednici sa kmetovima — Земљопосједници са кметовима: glavari obitelji — главари обитељи	Zemljoposjednici sa kmetovima — Земљопосједници са кметовима: svojad — својад	Zemljoposjednici bez kmetova — Земљопосједници без кметова: glavari obitelji — главари обитељи	Zemljoposjednici bez kmetova — Земљопосједници без кметова: svojad — својад	Slobodni seljaci — Слободни сељаци: glavari obitelji — главари обитељи	Slobodni seljaci — Слободни сељаци: svojad — својад	Kmetovi — Кметови: glavari obitelji — главари обитељи	Kmetovi — Кметови: svojad — својад	Kmetovi ujedno slobodni seljaci — Кметови уједно слободни сељаци: pretežno slobodni seljaci — претежно слободни сељаци: glavari obitelji — главари обитељи	Kmetovi ujedno slobodni seljaci — Кметови уједно слободни сељаци: pretežno slobodni seljaci — претежно слободни сељаци: svojad — својад	Kmetovi ujedno slobodni seljaci — Кметови уједно слободни сељаци: pretežno kmetovi — претежно кметови: glavari obitelji — главари обитељи	Kmetovi ujedno slobodni seljaci — Кметови уједно слободни сељаци: pretežno kmetovi — претежно кметови: svojad — својад	Ino u poljodjelstvu zaposleno žiteljstvo — Ино у пољодјелству запослено житељство: glavari obitelji — главари обитељи	Ino u poljodjelstvu zaposleno žiteljstvo — Ино у пољодјелству запослено житељство: svojad — својад	Ukupni broj žiteljstva, koje se bavi poljoprivredom — Укупни број житељства, које се бави пољопривредом	Ostalo civilno žiteljstvo — Остало цивилно житељство	Svega — Свега
Remanovci, *s. opć.* — **Ремановци.**																	
Miljevačka Kozara — Миљевачка Козара	—	—	—	—	25	111	—	—	—	—	—	—	—	—	136	—	136
Miljevići — Миљевићи	—	—	—	—	37	162	—	—	—	—	—	—	—	—	199	—	199
Remanovci — Ремановци	2	—	—	—	15	80	128	599	1	8	—	—	6	10	849	16	865
Rogolje, *s. opć.* — **Роголье.**																	
Berek — Берек	—	—	—	—	9	62	34	150	—	—	1	6	—	—	262	8	270
Elezagići — Елезагићи	2	—	—	—	—	—	68	316	1	9	5	59	6	6	472	—	472
Rogolje — Роголье	—	—	—	—	2	3	93	465	—	—	1	17	2	4	587	—	587
Sovljak, *s. opć.* — **Совљак.**																	
Sovljak — Совљак	—	—	—	—	73	459	—	—	—	—	—	—	2	2	536	7	543
Trebovljani, *s. opć.* — **Требовљани.**																	
Trebovljani — Требовљани	—	—	—	—	—	—	78	429	—	—	1	9	5	4	526	5	531
Trošelji, *s. opć.* — **Трошељи.**																	
Trošelji — Трошељи	—	—	—	—	92	420	—	—	—	—	—	—	4	3	519	—	519
Turjak, *s. opć.* — **Турјак.**																	
Šaškinovci — Шашкиновци	—	—	—	—	—	—	21	97	—	—	—	—	—	—	118	—	118
Turjak — Турјак	—	—	—	—	—	—	347	2118	—	—	—	—	6	19	2490	16	2506
Vrbaška, *s. opć.* — **Врбашка.**																	
Vrbaška — Врбашка	—	—	—	—	1	—	147	698	—	—	5	33	3	5	892	11	903
Vrbaška (kolonija) — Врбашка (колонија)	—	—	—	—	21	102	—	—	—	—	—	—	8	—	131	—	131
Windhorst, *s. opć.* — **Виндхорст.**																	
Donji Windhorst — Доњи Виндхорст	—	—	—	—	32	150	—	—	—	—	—	—	—	—	182	6	188
Gornji Windhorst — Горњи Виндхорст	—	—	1	2	84	490	2	16	—	—	—	—	17	—	612	118	730
Srednji Windhorst — Средњи Виндхорст	—	—	2	10	68	368	4	22	—	—	—	—	17	—	491	172	663
Cijeli kotar — Цијели котар	39	142	31	141	2118	11091	3196	16479	63	390	145	1143	586	1893	37457	4411	41868

Kotar: Bos. Novi — Котар: Бос. Нови.

Politička općina Mjesto Политичка опћина Мјесто	Zemljoposjednici sa kmetovima — Земљопосједници са кметовима: glavari obitelji — главари обитељи	Zemljoposjednici sa kmetovima — Земљопосједници са кметовима: svojad — својад	Zemljoposjednici bez kmetova — Земљопосједници без кметова: glavari obitelji — главари обитељи	Zemljoposjednici bez kmetova — Земљопосједници без кметова: svojad — својад	Slobodni seljaci — Слободни сељаци: glavari obitelji — главари обитељи	Slobodni seljaci — Слободни сељаци: svojad — својад	Kmetovi — Кметови: glavari obitelji — главари обитељи	Kmetovi — Кметови: svojad — својад	Kmetovi ujedno slobodni seljaci — Кметови уједно слободни сељаци: pretežno slobodni seljaci — претежно слободни сељаци: glavari obitelji — главари обитељи	Kmetovi ujedno slobodni seljaci — Кметови уједно слободни сељаци: pretežno slobodni seljaci — претежно слободни сељаци: svojad — својад	Kmetovi ujedno slobodni seljaci — Кметови уједно слободни сељаци: pretežno kmetovi — претежно кметови: glavari obitelji — главари обитељи	Kmetovi ujedno slobodni seljaci — Кметови уједно слободни сељаци: pretežno kmetovi — претежно кметови: svojad — својад	Ino u poljodjelstvu zaposleno žiteljstvo — Ино у пољодјелству запослено житељство: glavari obitelji — главари обитељи	Ino u poljodjelstvu zaposleno žiteljstvo — Ино у пољодјелству запослено житељство: svojad — својад	Ukupni broj žiteljstva, koje se bavi poljoprivredom — Укупни број житељства, које се бави пољопривредом	Ostalo civilno žiteljstvo — Остало цивилно житељство	Svega — Свега
Adrapovci, *s. opć.* — **Адраповци.**																	
Adrapovci — Адраповци	7	21	1	5	11	41	27	104	6	41	3	9	4	1	281	32	313
Agići srpski, *s. opć.* — **Агићи српски.**																	
Agići srpski — Агићи српски	—	—	—	—	20	99	94	484	9	49	8	37	2	—	802	—	802
Agići turski, *s. opć.* — **Агићи турски.**																	
Donji Agići — Доњи Агићи	19	116	4	20	16	46	—	—	—	—	—	—	2	4	227	5	232
Gornji Agići — Горњи Агићи	21	100	20	107	27	108	8	33	—		—	—	5	7	436	8	444
Ahmetovci, *s. opć.* — **Ахметовци.**																	
Ahmetovci — Ахметовци	—	—	—	—	22	101	39	245	7	36	3	10	2	—	465	—	465

Kotar:
Котар: Bos. Novi — Бос. Нови.

Politička općina Mjesto **Политичка опћина** Мјесто	Zemljoposjednici sa kmetovima Земљопосједници са кметовима		Zemljoposjednici bez kmetova Земљопосједници без кметова		Slobodni seljaci Слободни сељаци		Kmetovi Кметови		Kmetovi ujedno slobodni seljaci — Кметови уједно слободни сељаци				Ino u poljodjelstvu zaposleno žiteljstvo Ино у пољодјелству запослено житељство		Ukupni broj žiteljstva, koje se bavi poljoprivredom — Укупни број житељства, које се бави пољопривредом	Ostalo civilno žiteljstvo Остало цивилно житељство	Svega — Свега
									pretežno slobodni seljaci претежно слободни сељаци		pretežno kmetovi претежно кметови						
	glavari obitelji главари обитељи	svojad — својад	glavari obitelji главари обитељи	svojad — својад	glavari obitelji главари обитељи	svojad — својад	glavari obitelji главари обитељи	svojad — својад	glavari obitelji главари обитељи	svojad — својад	glavari obitelji главари обитељи	svojad — својад	glavari obitelji главари обитељи	svojad — својад			
Blagaj, *s. opć.* — **Благај.**																	
Blagaj-Japra — Благај-Јапра	—	—	—	—	51	256	—	—	—	—	—	—	—	—	307	3	310
Blagaj-rijeka — Благај-ријека	5	27	—	—	45	232	5	32	2	8	1	9	3	1	370	24	394
Derviši — Дервиши	—	—	—	—	1	8	3	11	2	10	2	28	—	—	65	—	65
Bos. Novi, *gr. opć.* — **Бос. Нови.**																	
Bos. Novi — Бос. Нови	116	432	13	73	148	690	3	3	—	—	—	—	171	199	1848	1461	3309
Cerovica, *s. opć.* — **Церовица.**																	
Donja Cerovica — Доња Церовица	—	—	—	—	1	2	23	169	1	18	—	—	—	—	214	—	214
Gornja Cerovica — Горња Церовица	—	—	—	—	—	—	21	118	1	5	—	—	4	—	149	—	149
Crna Rijeka, *s. opć.* — **Црна Ријека.**																	
Crna Rijeka — Црна Ријека	—	—	—	—	10	52	9	31	4	26	4	25	2	3	166	—	166
Čagjavica, *s. opć.* — **Чађавица.**																	
Jablanička Čagjavica — Јабланичка Чађавица	—	—	—	—	—	—	41	187	—	—	5	51	8	—	292	4	296
Jugovčeva Čagjavica — Југовчева Чађавица	—	—	—	—	2	6	48	234	—	—	—	—	10	12	312	1	313
Muratbegova Čagjavica — Муратбегова Чађавица	—	—	—	—	19	96	22	174	7	73	4	57	4	—	456	—	456
Devetaci, *s. opć.* — **Деветаци.**																	
Devetaci — Деветаци	1	13	—	—	12	119	13	97	7	45	2	12	3	—	324	—	324
Dobrljin, *s. opć.* — **Добрљин.**																	
Dobrljin — Добрљин	—	—	—	—	104	548	—	—	—	—	—	—	8	3	663	519	1182
Dolovljani, *s. opć.* — **Доловљани.**																	
Dolovljani -- Доловљани	1	6	—	—	28	129	2	6	—	—	—	—	1	—	173	3	176
Dombrava, *s. opć.* — **Домбрава.**																	
Dombrava — Домбрава	—	—	—	—	51	256	3	16	—	—	—	—	3	—	329	—	329
Džankića Rakani, *s. opć.* — **Џанкића Ракани.**																	
Džankića Rakani — Џанкића Ракани	3	11	—	—	3	13	22	89	5	50	3	32	3	—	234	—	234
Grabašnica, *s. opć.* — **Грабашница.**																	
Grabašnica — Грабашница	—	—	—	—	2	9	22	113	2	16	3	38	8	8	221	—	221
Hozići, *s. opć.* — **Хозићи.**																	
Hozići — Хозићи	—	—	3	22	50	265	5	20	4	18	—	—	8	10	405	4	409
Joševa, *s. opć.* — **Јошева.**																	
Joševa — Јошева	—	—	—	—	2	15	15	69	—	—	8	45	—	—	154	—	154
Kršlje, *s. opć.* — **Кршље.**																	
Kršlje — Кршље	2	12	—	—	21	125	61	327	3	29	5	54	4	4	647	—	647
Kuljani, *s. opć.* — **Куљани.**																	
Kuljani — Куљани	—	—	—	—	37	204	—	—	—	—	1	8	9	—	259	8	267
Lješljani, *s. opć.* — **Љешљани.**																	
Lješljani — Љешљани	—	—	—	—	—	—	17	144	1	8	3	22	—	—	195	12	207

Politička općina Mjesto Политичка опћина Мјесто	Zemljoposjednici sa kmetovima Земљопосједници са кметовима		Zemljoposjednici bez kmetova Земљопосједници без кметова		Slobodni seljaci Слободни сељаци		Kmetovi Кметови		Kmetovi ujedno slobodni seljaci — Кметови уједно слободни сељаци				Ino u poljodjelstvu zaposleno žiteljstvo Ино у пољодјелству запослено житељство		Ukupni broj žiteljstva, koje se bavi poljoprivredom — Укупни број житељства, које се бави пољопривредом	Ostalo civilno žiteljstvo Остало цивилно житељство	Svega — Свега
									pretežno slobodni seljaci претежно слободни сељаци		pretežno kmetovi претежно кметови						
	glavari obitelji главари обитељи	svojad — својад	glavari obitelji главари обитељи	svojad — својад	glavari obitelji главари обитељи	svojad — својад	glavari obitelji главари обитељи	svojad — својад	glavari obitelji главари обитељи	svojad — својад	glavari obitelji главари обитељи	svojad — својад	glavari obitelji главари обитељи	svojad — својад			
Mala Žuljevica, *s. opć.* — **Мала Жуљевица.**																	
Mala Žuljevica — Мала Жуљевица . . .	—	—	—	—	1	9	27	186	4	30	—	—	5	—	262	—	262
Maslovare, *s. opć.* — **Масловаре.**																	
Maslovare srpske — Масловаре српске .	—	—	—	—	13	61	25	111	6	45	1	3	—	—	265	—	265
Maslovare turske — Масловаре турске .	1	2	—	—	17	112	1	6	—	—	—	—	1	—	140	—	140
Mazići, *s. opć.* — **Мазићи.**																	
Mazići — Мазићи	—	—	—	—	—	—	17	118	—	—	—	—	1	3	139	—	139
Petkovac, *s. opć.* — **Петковац.**																	
Petkovac — Петковац	—	—	—	—	9	59	18	101	10	72	7	41	5	—	322	5	327
Poljavnica, *s. opć.* — **Пољавница.**																	
Bojište — Бојиште	—	—	—	—	5	20	20	89	4	19	—	—	1	3	161	—	161
Srednja Poljavnica — Средња Пољавница	—	—	—	—	2	15	46	298	—	—	—	—	6	—	367	9	376
Zdenjača — Здењача	—	—	—	—	—	—	26	136	—	—	—	—	4	2	168	5	173
Prusci, *s. opć.* — **Прусци.**																	
Prusci — Прусци	—	—	—	—	58	338	40	213	7	72	11	89	11	9	848	—	848
Rakovac, *s. opć* — **Раковац.**																	
Rakovac — Раковац	—	—	—	—	—	—	19	114	—	—	—	—	1	3	137	4	141
Ravnice, *s. opć.* — **Равнице.**																	
Ravnice — Равнице	—	—	—	—	3	12	72	367	1	14	3	16	16	6	510	9	519
Suvača, *s. opć.* — **Сувача.**																	
Mala Suvača — Мала Сувача	2	10	—	—	20	81	—	—	—	—	—	—	1	6	120	1	121
Velika Suvača — Велика Сувача . . .	4	41	—	—	51	266	—	—	—	—	—	—	4	8	374	13	387
Svinjâ, *s. opć.* — **Свињâ.**																	
Svinjâ prva — Свињâ прва	—	—	—	—	1	8	71	388	5	27	33	224	16	14	787	2	789
Svinjâ druga — Свињâ друга	1	5	—	—	2	21	80	523	1	13	1	5	7	9	668	4	672
Svodna, *s. opć.* — **Сводна.**																	
Svodna — Сводна	1	—	—	—	30	182	128	755	9	54	3	21	29	—	1212	26	1238
Trgovište, *s. opć.* — **Трговиште.**																	
Trgovište — Трговиште	—	—	—	—	10	45	61	328	—	—	1	13	5	2	465	2	467
Vedovica, *s. opć.* — **Ведовица.**																	
Vedovica — Ведовица	—	—	—	—	—	—	11	99	—	—	—	—	2	—	112	—	112
Velika Žuljevica, *s. opć.* — **Велика Жуљевица.**																	
Velika Žuljevica — Велика Жуљевица .	—	—	—	—	15	101	60	350	13	138	—	—	6	2	685	—	685
Vitasovci, *s. opć.* — **Витасовци.**																	
Vitasovci — Витасовци	2	11	—	—	3	35	41	238	3	18	18	176	3	—	548	—	548
Vodičevo, *s. opć.* — **Водичево.**																	
Donje Vodičevo — Доње Водичево . . .	—	—	—	—	13	54	104	595	6	46	12	73	2	2	907	9	916
Gornje Vodičevo — Горње Водичево . .	—	—	—	—	27	240	39	281	2	30	5	49	5	3	681	—	681
Ukupno uži kotar Укупно ужи котар . . .	186	807	41	227	963	5079	1409	8002	132	1010	150	1147	395	324	19872	2173	22045

Kotarska ispostava:
Котарска испостава: Bos. Kostajnica — Бос. Костајница.

Kotar:
Котар: Bos. Novi — Бос. Нови.

Politička općina Mjesto Политичка опћина Мјесто	Zemljoposjednici sa kmetovima Земљопосједници са кметовима		Zemljoposjednici bez kmetova Земљопосједници без кметова		Slobodni seljaci Слободни сељаци		Kmetovi Кметови		Kmetovi ujedno slobodni seljaci — Кметови уједно слободни сељаци				Ino u poljodjelstvu zaposleno žiteljstvo Ино у пољодјелству запослено житељство		Ukupni broj žiteljstva, koje se bavi poljoprivredom — Укупни број житељства, које се бави пољопривредом	Ostalo civilno žiteljstvo Остало цивилно житељство	Svega — Свега
									pretežno slobodni seljaci претежно слободни сељаци		pretežno kmetovi претежно кметови						
	glavari obitelji главари обитељи	svojad — својад	glavari obitelji главари обитељи	svojad — својад	glavari obitelji главари обитељи	svojad — својад	glavari obitelji главари обитељи	svojad — својад	glavari obitelji главари обитељи	svojad — својад	glavari obitelji главари обитељи	svojad — својад	glavari obitelji главари обитељи	svojad — својад			
Bačvani i Babinac, *s. opć.* — **Бачвани и Бабинац.**																	
Babinac — Бабинац	1	—	—	—	4	33	40	241	—	—	—	—	2	—	321	—	321
Bačvani — Бачвани	—	—	—	—	—	—	29	193	—	—	—	—	—	—	222	1	223
Bos. Kostajnica, *gr. opć.* — **Бос. Костајница.**																	
Bos. Kostajnica — Бос. Костајница	1	3	3	15	107	495	12	58	2	2	1	12	21	55	787	589	1376
Čitluk, *s. opć.* — **Читлук.**																	
Čitluk — Читлук	—	—	—	—	40	245	63	415	5	35	13	125	11	5	957	1	958
Kalenderi, *s. opć.* — **Календери.**																	
Kalenderi — Календери	2	—	—	—	12	60	55	320	2	11	3	19	7	5	496	2	498
Mrakodo, *s. opć.* — **Мракодо.**																	
Mrakodo — Мракодо	—	—	—	—	55	295	41	228	4	38	1	5	2	—	669	3	672
Petrinja, *s. opć.* — **Петриња.**																	
Petrinja — Петриња	—	—	—	—	11	80	89	473	1	1	1	5	8	—	669	—	669
Pobrgjani, *s. opć.* — **Побрђани.**																	
Guvnjani — Гувњани	—	—	—	—	9	47	7	32	1	7	8	56	3	—	170	—	170
Pobrgjani — Побрђани	—	—	—	—	23	131	12	49	2	15	6	38	6	9	291	1	292
Slabinja, *s. opć.* — **Слабиња.**																	
Slabinja — Слабиња	1	—	—	—	52	370	67	419	5	58	—	—	5	4	981	8	989
Strigova, *s. opć.* — **Стригова.**																	
Strigova — Стригова	—	—	—	—	71	465	27	201	10	48	7	62	5	—	896	2	898
Tavija, *s. opć.* — **Тавија.**																	
Tavija — Тавија	—	—	—	—	27	131	23	114	—	—	1	3	5	10	314	8	322
Ukupno kotarska ispostava Укупно котарска испостава	5	3	3	15	411	2352	465	2743	32	215	41	325	75	88	6773	615	7388
Cijeli kotar Цијели котар	191	810	44	242	1374	7431	1874	10745	164	1225	191	1472	470	412	26645	2788	29433

Kotar:
Котар: Derventa — Дервента.

Agići, *s. opć.* — **Агићи.**																	
Agići — Агићи	—	—	—	—	8	44	28	162	5	38	1	6	7	19	318	—	318
Barica, *s. opć.* — **Барица.**																	
Barica — Барица	—	—	—	—	20	84	26	113	—	—	—	—	4	5	252	—	252
Bijelo Brdo, *s. opć.* — **Бијело Брдо.**																	
Bijelo Brdo — Бијело Брдо	—	—	—	—	61	401	25	142	4	45	—	—	2	3	683	—	683

Kotar: Котар: Derventa — Дервента.

Politička općina Mjesto **Политичка општина** Мјесто	Zemljoposjednici sa kmetovima Земљопосједници са кметовима		Zemljoposjednici bez kmetova Земљопосједници без кметова		Slobodni seljaci Слободни сељаци		Kmetovi Кметови		Kmetovi ujedno slobodni seljaci — Кметови уједно слободни сељаци				Ino u poljodjelstvu zaposleno žiteljstvo Ино у пољодјелству запослено житељство		Ukupni broj žiteljstva, koje se bavi poljoprivredom — Укупни број житељства, које се бави пољопривредом	Ostalo civilno žiteljstvo Остало цивилно житељство	Svega — Свега
									pretežno slobodni seljaci претежно слободни сељаци		pretežno kmetovi претежно кметови						
	glavari obitelji главари обитељи	svojad — својад	glavari obitelji главари обитељи	svojad — својад	glavari obitelji главари обитељи	svojad — својад	glavari obitelji главари обитељи	svojad — својад	glavari obitelji главари обитељи	svojad — својад	glavari obitelji главари обитељи	svojad — својад	glavari obitelji главари обитељи	svojad — својад			
Božinci katolički, *s. opć.* — **Божинци католички.**																	
Božinci katolički — Божинци католички	—	—	—	—	26	151	28	138	—	—	4	31	—	—	378	—	378
Božinci (kolonija), *s. opć.* — **Божинци (колонија).**																	
Božinci (kolonija) — Божинци (колонија)	—	—	—	—	18	80	—	—	—	—	—	—	—	—	98	—	98
Božinci srpski, *s. opć.* — **Божинци српски.**																	
Božinci srpski — Божинци српски . . .	—	—	—	—	29	138	54	231	—	—	1	9	4	—	466	—	466
Brezik, *s. opć.* — **Брезик.**																	
Brezik — Брезик	1	8	—	—	6	43	43	220	2	23	2	13	3	8	372	2	374
Bukovac, *s. opć.* — **Буковац.**																	
Bukovac — Буковац	—	—	—	—	5	15	12	68	—	—	—	—	2	—	102	—	102
Bukovica katolička, *s. opć.* — **Буковина католичка.**																	
Bukovica katolička — Буковица католичка	—	—	—	—	—	—	66	308	—	—	8	45	4	3	434	2	436
Bukovica srpska, *s. opć.* — **Буковица српска.**																	
Bukovica srpska — Буковица српска .	—	—	—	—	8	32	27	107	1	2	3	15	—	—	195	5	200
Bunar, *s. opć.* — **Бунар.**																	
Bunar — Бунар	—	—	—	—	13	59	15	74	7	36	2	24	1	—	231	—	231
Dažnica, *s. opć.* — **Дажница.**																	
Dažnica — Дажница	—	—	—	—	23	115	7	45	1	15	—	—	—	—	206	16	222
Derventa, *gr. opć.* — **Дервента.**																	
Derventa — Дервента	209	500	20	39	173	606	41	35	3	—	2	—	359	932	2919	2444	5363
Detlak, *s. opć.* — **Детлак.**																	
Detlak — Детлак	—	—	—	—	1	4	57	311	—	—	1	9	7	5	395	—	395
Donja Bišnja, *s. opć.* — **Доња Бишња.**																	
Donja Bišnja — Доња Бишња	—	—	—	—	—	—	19	118	—	—	—	—	—	—	137	11	148
Donja Lupljanica, *s. opć.* — **Доња Лупљаница.**																	
Donja Lupljanica — Доња Лупљаница .	—	—	—	—	—	—	101	567	—	—	1	8	2	5	684	—	684
Dubočac, *s. opć.* — **Дубочац.**																	
Dubočac — Дубочац	1	3	—	—	47	196	7	29	—	—	—	—	32	72	387	78	465
Foča, *s. opć.* — **Фоча.**																	
Foča — Фоча	—	—	—	—	—	—	108	641	—	—	5	45	2	6	807	4	811
Glogovica, *s. opć.* — **Глоговица.**																	
Glogovica — Глоговица	—	—	—	—	93	488	2	11	—	—	1	2	1	—	598	2	600

Kotar: Котар: Derventa — Дервента.

Politička općina Mjesto Политичка опћина Мјесто	Zemljoposjednici sa kmetovima Земљопосједници са кметовима		Zemljoposjednici bez kmetova Земљопосједници без кметова		Slobodni seljaci Слободни сељаци		Kmetovi Кметови		Kmetovi ujedno slobodni seljaci — Кметови уједно слободни сељаци				Ino u poljodjelstvu zaposleno žiteljstvo Ино у пољодјелству запослено житељство		Ukupni broj žiteljstva, koje se bavi poljoprivredom — Укупни број житељства, које се бави пољопривредом	Ostalo civilno žiteljstvo Остало цивилно житељство	Svega — Свега
									pretežno slobodni seljaci претежно слободни сељаци		pretežno kmetovi претежно кметови						
	glavari obitelji главари обитељи	svojad — својад	glavari obitelji главари обитељи	svojad — својад	glavari obitelji главари обитељи	svojad — својад	glavari obitelji главари обитељи	svojad — својад	glavari obitelji главари обитељи	svojad — својад	glavari obitelji главари обитељи	svojad — својад	glavari obitelji главари обитељи	svojad — својад			
Gornja Bišnja, *s. opć.* — **Горња Бишња.**																	
Gornja Bišnja — Горња Бишња	—	—	—	—	11	59	36	163	—	—	3	26	—	—	298	9	307
Gornja Lupljanica, *s. opć.* — **Горња Лупљаница.**																	
Gornja Lupljanica — Горња Лупљаница	—	—	—	—	—	—	75	417	—	—	3	20	1	3	519	18	537
Gradac, *s. opć.* — **Градац.**																	
Gradac — Градац	—	—	—	—	15	74	17	81	2	6	1	10	—	—	206	—	206
Gradina, *s. opć.* — **Градина.**																	
Gradina — Градина	—	—	—	—	—	—	15	140	—	—	8	75	3	8	249	4	253
Johovac, *s. opć.* — **Јоховац.**																	
Johovac — Јоховац	—	—	—	—	61	322	56	283	30	194	6	75	—	—	1027	32	1059
Kalenderovci srpski, *s. opć.* — **Календеровци српски.**																	
Kalenderovci srpski — Календеровци српски	—	—	—	—	—	—	31	156	—	—	—	—	27	135	349	1	350
Kalenderovci turski, *s. opć.* — **Календеровци турски.**																	
Kalenderovci turski — Календеровци турски	—	—	—	—	1	5	16	67	—	—	—	—	9	25	123	2	125
Kladari, *s. opć.* — **Кладари.**																	
Kladari — Кладари	—	—	—	—	1	2	37	185	4	23	—	—	—	—	252	—	252
Komarica, *s. opć.* — **Комарица.**																	
Komarica — Комарица	—	—	—	—	46	260	44	205	11	80	7	34	—	4	691	7	698
Korače, *s. opć.* — **Кораће.**																	
Korače — Кораће	—	—	—	—	16	93	114	670	—	—	4	26	4	17	944	11	955
Kostreš, *s. opć.* — **Кострeш.**																	
Kostreš — Кострeш	—	—	—	—	1	15	38	225	—	—	—	—	—	—	279	—	279
Kotorsko, *s. opć.* — **Которско.**																	
Kotorsko — Которско	—	—	—	—	226	989	2	8	—	—	—	—	1	6	1232	14	1246
Kovačevci, *s. opć.* — **Ковачевци.**																	
Kovačevci — Ковачевци	—	—	—	—	15	97	9	38	2	11	—	—	3	5	180	23	203
Kulina, *s. opć.* — **Кулина.**																	
Kulina — Кулина	—	—	—	—	47	274	37	183	1	14	—	—	5	7	568	—	568
Kuljenovci, *s. opć.* — **Куљеновци.**																	
Kuljenovci — Куљеновци	—	—	—	—	20	100	33	187	—	—	—	—	10	14	364	—	364
Lužani Mulabegovi, *s. opć.* — **Лужани Мулабегови.**																	
Lužani Mulabegovi — Лужани Мулабегови	—	—	—	—	55	285	16	82	—	—	—	—	12	11	461	26	487

Politička općina Mjesto Политичка опћина Мјесто	Zemljoposjednici sa kmetovima Земљопосједници са кметовима		Zemljoposjednici bez kmetova Земљопосједници без кметова		Slobodni seljaci Слободни сељаци		Kmetovi Кметови		Kmetovi ujedno slobodni seljaci — Кметови уједно слободни сељаци				Ino u poljodjelstvu zaposleno žiteljstvo Ино у пољодјелству запослено житељство		Ukupni broj žiteljstva, koje se bavi poljoprivredom — Укупни број житељства, које се бави пољопривредом	Ostalo civilno žiteljstvo Остало цивилно житељство	Svega — Свега
									pretežno slobodni seljaci претежно слободни сељаци		pretežno kmetovi претежно кметови						
	glavari obitelji главари обитељи	svojad — својад	glavari obitelji главари обитељи	svojad — својад	glavari obitelji главари обитељи	svojad — својад	glavari obitelji главари обитељи	svojad — својад	glavari obitelji главари обитељи	svojad — својад	glavari obitelji главари обитељи	svojad — својад	glavari obitelji главари обитељи	svojad — својад			
Lužani Šemsibegovi, *s. opć.* — **Лужани Шемсибегови.**																	
Lužani Šemsibegovi — Лужани Шемсибегови	—	—	—	—	57	324	9	63	—	—	—	—	—	—	453	—	453
Majevac, *s. opć.* — **Мајевац.**																	
Majevac — Мајевац	—	—	—	—	8	23	49	215	3	21	19	90	1	—	429	11	440
Mala Sočanica, *s. opć.* — **Мала Сочаница.**																	
Mala Sočanica — Мала Сочаница . . .	—	—	—	—	—	—	56	270	—	—	—	—	2	6	334	—	334
Mali Prnjavor, *s. opć.* — **Мали Прњавор.**																	
Mali Prnjavor — Мали Прњавор	—	—	—	—	11	105	30	152	1	5	8	41	10	29	392	—	392
Mišinci, *s. opć.* — **Мишинци.**																	
Mišinci — Мишинци	—	—	—	—	—	—	101	649	—	—	—	—	1	—	751	6	757
Miškovci, *s. opć.* — **Мишковци.**																	
Miškovci — Мишковци	—	—	—	—	29	103	46	231	—	—	3	15	15	27	469	5	474
Modran, *s. opć.* — **Модран.**																	
Modran — Модран	—	—	—	—	44	310	54	295	5	31	16	99	3	4	861	24	885
Osojci, *s. opć.* — **Осојци.**																	
Osojci — Осојци	—	—	—	—	4	32	7	42	2	18	3	16	3	10	137	—	137
Ovsine, *s. opć.* — **Овсине.**																	
Ovsine — Овсине	—	—	—	—	—	—	24	170	1	7	—	—	—	—	202	—	202
Pjevalovac, *s. opć.* — **Пјеваловац.**																	
Pjevalovac — Пјеваловац	—	—	—	—	11	57	29	115	—	—	4	29	3	10	258	—	258
Podnovlje, *s. opć.* — **Подновље.**																	
Podnovlje — Подновље	—	—	—	—	140	580	8	41	—	—	7	29	8	3	816	25	841
Poljari, *s. opć.* — **Пољари.**																	
Poljari — Пољари	—	—	—	—	18	120	12	109	—	—	1	14	10	11	295	—	295
Polje, *s. opć.* — **Поље.**																	
Polje — Поље	—	—	2	3	37	160	47	261	—	—	—	—	10	29	549	6	555
Rapčani, *s. opć.* — **Рапчани.**																	
Rapčani — Рапчани	—	—	—	—	2	8	14	86	—	—	1	6	7	23	147	—	147
Ritešić, *s. opć.* — **Ритешић.**																	
Ritešić — Ритешић	—	—	1	—	30	143	62	260	13	66	1	6	—	—	582	9	591
Stanići, *s. opć.* — **Станићи.**																	
Stanići — Станићи	—	—	—	—	10	57	30	210	1	10	—	—	—	—	318	—	318
Šušnjari, *s. opć.* — **Шушњари.**																	
Šušnjari — Шушњари	—	—	—	—	27	138	30	132	6	34	—	—	8	16	391	—	391

Kotar:
Котар: Derventa — Дервента.

Politička općina Mjesto Политичка опћина Мјесто	Zemljoposjednici sa kmetovima Земљопосједници са кметовима		Zemljoposjednici bez kmetova Земљопосједници без кметова		Slobodni seljaci Слободни сељаци		Kmetovi Кметови		Kmetovi ujedno slobodni seljaci — Кметови уједно слободни сељаци				Ino u poljodjelstvu zaposleno žiteljstvo Ино у пољодјелству запослено житељство		Ukupni broj žiteljstva, koje se bavi poljoprivredom — Укупни број житељства, које се бави пољопривредом	Ostalo civilno žiteljstvo Остало цивилно житељство	Svega — Свега
									pretežno slobodni seljaci претежно слободни сељаци		pretežno kmetovi претежно кметови						
	glavari obitelji главари обитељи	svojad — својад	glavari obitelji главари обитељи	svojad — својад	glavari obitelji главари обитељи	svojad — својад	glavari obitelji главари обитељи	svojad — својад	glavari obitelji главари обитељи	svojad — својад	glavari obitelji главари обитељи	svojad — својад	glavari obitelji главари обитељи	svojad — својад			
Tetima, *s. opć.* — **Тетима.**																	
Tetima — Тетима	—	—	1	6	19	88	24	134	3	24	3	13	2	2	319	4	323
Trnjani, *s. opć.* — **Трњани.**																	
Trnjani — Трњани	1	—	—	—	14	59	92	439	6	19	5	26	7	5	673	—	673
Trstenci, *s. opć.* — **Трстенци.**																	
Trstenci — Трстенци	2	8	—	—	27	105	47	225	3	31	7	39	18	24	536	1	537
Tunjestala, *s. opć.* — **Туњестала.**																	
Tunjestala — Туњестала	—	—	—	—	17	112	5	26	—	—	1	7	—	—	168	—	168
Velika, *s. opć.* — **Велика.**																	
Velika — Велика	9	50	—	—	20	89	—	—	—	—	—	—	16	43	227	8	235
Velika Sočanica, *s. opć.* — **Велика Сочаница.**																	
Velika Sočanica — Велика Сочаница	—	—	—	—	46	223	106	599	7	54	8	100	4	6	1153	3	1156
Veliki Prnjavor, *s. opć.* — **Велики Прњавор.**																	
Veliki Prnjavor — Велики Прњавор	—	—	—	—	—	—	48	285	—	—	5	40	7	41	426	—	426
Višnjik, *s. opć.* — **Вишњик.**																	
Višnjik — Вишњик	—	—	—	—	27	101	83	469	—	—	2	27	8	3	720	2	722
Vranduk, *s. opć.* — **Врандук.**																	
Vranduk — Врандук	—	—	—	—	23	100	—	—	—	—	—	—	1	2	126	—	126
Vrhovi, *s. opć.* — **Врхови.**																	
Vrhovi — Врхови	—	—	—	—	22	134	17	84	2	9	9	77	2	—	356	16	372
Zarići, *s. opć.* — **Зарићи.**																	
Zarići — Зарићи	—	—	—	—	14	67	6	27	—	—	—	—	7	14	135	3	138
Zelenike, *s. opć.* — **Зеленике.**																	
Zelenike — Зеленике	—	—	—	—	27	129	17	87	4	31	—	—	5	3	303	—	303
Žeravac, *s. opć.* — **Жеравац.**																	
Žeravac — Жеравац	—	—	—	—	35	171	51	272	4	39	3	12	4	1	592	25	617
Živinice, *s. opć.* — **Живинице.**																	
Živinice — Живинице	—	—	—	—	10	64	65	347	—	—	—	—	5	21	512	1	513
Ukupno uži kotar Укупно ужи котар	223	569	24	48	1775	8633	2411	12705	134	886	169	1159	672	1626	31034	2860	33894

Kotar:
Котар: Derventa — Дервента.

Kotarska ispostava:
Котарска испостава: Bos. Brod — Бос. Брод.

Politička općina Mjesto Политичка опћина Мјесто	Zemljoposjednici sa kmetovima Земљопосједници са кметовима		Zemljoposjednici bez kmetova Земљопосједници без кметова		Slobodni seljaci Слободни сељаци		Kmetovi Кметови		Kmetovi ujedno slobodni seljaci — Кметови уједно слободни сељаци				Ino u poljodjelstvu zaposleno žiteljstvo Ино у пољодјелству запослено житељство		Ukupni broj žiteljstva, koje se bavi poljoprivredom — Укупни број житељства, које се бави пољопривредом	Ostalo civilno žiteljstvo Остало цивилно житељство	Svega — Свега
									pretežno slobodni seljaci претежно слободни сељаци		pretežno kmetovi претежно кметови						
	glavari obitelji главари обитељи	svojad — својад	glavari obitelji главари обитељи	svojad — својад	glavari obitelji главари обитељи	svojad — својад	glavari obitelji главари обитељи	svojad — својад	glavari obitelji главари обитељи	svojad — својад	glavari obitelji главари обитељи	svojad — својад	glavari obitelji главари обитељи	svojad — својад			
Bos. Brod, *gr. opć.* — **Бос. Брод.**																	
Bos. Brod — Бос. Брод	4	16	3	13	48	277	17	83	—	—	1	3	4	6	475	2903	3378
Donja Močila, *s. opć.* — **Доња Мочила.**																	
Donja Močila — Доња Мочила	—	—	—	—	21	133	21	120	3	18	—	—	—	—	316	—	316
Donji Klakar, *s. opć.* — **Доњи Клакар.**																	
Donji Klakar — Доњи Клакар	—	—	1	—	22	89	53	262	5	47	19	117	4	6	625	56	681
Gornja Močila, *s. opć.* — **Горња Мочила.**																	
Gornja Močila — Горња Мочила	—	—	—	—	31	207	27	127	1	8	—	—	3	5	409	—	409
Gornji Klakar, *s. opć.* — **Горњи Клакар.**																	
Gornji Klakar — Горњи Клакар	1	2	—	—	28	152	56	259	5	24	3	5	3	—	538	—	538
Grk, *s. opć.* — **Грк.**																	
Grk — Грк	—	—	—	—	5	27	86	420	3	29	8	65	1	8	652	—	652
Kolibe katoličke, *s. opć.* — **Колибе католичке.**																	
Kolibe katoličke — Колибе католичке .	—	—	—	—	38	180	23	108	—	—	3	18	4	15	389	6	395
Kolibe turske, *s. opć.* — **Колибе турске.**																	
Kolibe turske — Колибе турске	—	—	—	—	87	353	12	58	3	21	4	22	8	17	585	64	649
Kričanovo, *s. opć.* — **Кричаново.**																	
Kričanovo — Кричаново	2	12	—	—	41	196	37	180	6	29	3	17	5	5	533	—	533
Liješće, *s. opć.* — **Лијешће.**																	
Liješće — Лијешће	—	—	—	—	78	397	98	493	4	31	10	73	—	—	1184	17	1201
Mala Brusnica, *s. opć.* — **Мала Брусница.**																	
Mala Brusnica — Мала Брусница . . .	—	—	—	—	7	27	60	357	—	—	—	—	1	—	452	—	452
Novo Selo katoličko, *s. opć.* — **Ново Село католичко.**																	
Novo Selo katoličko — Ново Село католичко	—	—	—	—	—	—	152	796	10	79	—	—	1	2	1040	48	1088
Novo Selo srpsko, *s. opć.* — **Ново Село српско.**																	
Novo Selo srpsko — Ново Село српско	—	—	—	—	1	—	63	286	—	—	—	—	3	12	365	12	377
Poloj, *s. opć.* — **Полој.**																	
Poloj — Полој	—	—	—	—	65	317	51	283	1	7	1	7	1	3	736	—	736
Sijekovac, *s. opć.* — **Сијековац.**																	
Sijekovac — Сијековац	1	7	—	—	82	289	—	—	—	—	—	—	2	—	381	253	634
Umka, *s. opć.* — **Умка.**																	
Umka — Умка	—	—	—	—	6	28	28	121	1	2	3	21	6	22	238	—	238

Kotarska ispostava: Котарска испостава: Bos. Brod — Бос. Брод.

Kotar: Котар: Derventa — Дервента.

Politička općina Mjesto Политичка опћина Мјесто	Zemljoposjednici sa kmetovima Земљопосједници са кметовима		Zemljoposjednici bez kmetova Земљопосједници без кметова		Slobodni seljaci Слободни сељаци		Kmetovi Кметови		Kmetovi ujedno slobodni seljaci — Кметови уједно слободни сељаци				Ino u poljodjelstvu zaposleno žiteljstvo Ино у пољодјелству запослено житељство		Ukupni broj žiteljstva, koje se bavi poljoprivredom — Укупни број житељства, које се бави пољопривредом	Ostalo civilno žiteljstvo Остало цивилно житељство	Svega — Свега
									pretežno slobodni seljaci претежно слободни сељаци		pretežno kmetovi претежно кметови						
	glavari obitelji главари обитељи	svojad — својад	glavari obitelji главари обитељи	svojad — својад	glavari obitelji главари обитељи	svojad — својад	glavari obitelji главари обитељи	svojad — својад	glavari obitelji главари обитељи	svojad — својад	glavari obitelji главари обитељи	svojad — својад	glavari obitelji главари обитељи	svojad — својад			
Velika Brusnica, *s. opć.* — **Велика Брусница.**																	
Velika Brusnica — Велика Брусница	—	—	1	6	23	107	111	585	1	17	3	34	—	—	888	13	901
Vinska, *s. opć.* — **Винска.**																	
Vinska — Винска	—	—	—	—	—	—	82	390	1	5	3	28	—	—	509	2	511
Vrela, *s. opć.* — **Врела.**																	
Vrela — Врела	—	—	—	—	27	146	57	265	1	18	7	41	33	112	707	2	709
Ukupno kotarska ispostava Укупно котарска испостава	8	37	5	19	610	2925	1034	5193	45	335	68	451	79	213	11022	3376	14398

Kotarska ispostava: Котарска испостава: Odžak — Оџак.

Kotar: Котар: Derventa — Дервента.

Odžak, *s. opć.* — **Оџак.**																	
Balegovac — Балеговац	1	—	—	—	1	24	154	819	—	—	—	—	12	45	1056	—	1056
Botajica — Ботајица	—	—	1	8	44	215	38	177	4	19	28	143	1	1	679	—	679
Donja Dubica — Доња Дубица	1	6	—	—	105	594	110	582	9	86	51	342	19	54	1959	3	1962
Donji Svilaj — Доњи Свилај	—	—	—	—	20	98	133	972	—	—	—	—	1	1	1225	4	1229
Dugo Polje — Дуго Поље	—	—	1	3	193	1018	8	36	18	104	23	110	3	8	1525	34	1559
Gornja Dubica — Горња Дубица	—	—	—	—	71	478	36	186	—	—	1	19	1	3	795	12	807
Gornji Svilaj — Горњи Свилај	—	—	—	—	1	3	144	763	—	—	1	2	23	75	1012	23	1035
Gnionica — Гнионица	—	—	—	—	8	29	15	63	7	63	43	247	—	—	475	4	479
Jakeš — Јакеш	3	16	1	—	91	404	5	17	—	—	—	—	4	11	552	12	564
Jošava — Јошава	—	—	—	—	8	37	7	28	1	6	16	100	—	—	203	—	203
Novi Grad — Нови Град	—	—	—	—	180	981	12	59	—	—	—	—	1	3	1236	12	1248
Odžak — Оџак	7	22	4	22	115	695	68	335	4	28	3	20	117	468	1908	594	2502
Pećnik — Пећник	—	—	—	—	25	103	47	172	31	185	62	334	1	2	962	12	974
Potočani — Поточани	—	—	—	—	22	88	126	633	16	68	40	247	4	4	1248	10	1258
Srnova — Срнова	—	—	—	—	—	—	67	317	—	—	—	—	6	18	408	—	408
Vlaška Mahala — Влашка Махала	—	—	—	—	102	462	2	14	—	—	—	—	4	—	584	—	584
Vrbovac — Врбовац	—	—	—	—	114	528	22	160	—	—	—	—	22	99	945	—	945
Ukupno kotarska ispostava Укупно котарска испостава	12	44	7	33	1100	5757	994	5333	90	559	268	1564	219	792	16772	720	17492
Cijeli kotar Цијели котар	243	650	36	100	3485	17315	4439	23231	269	1780	505	3174	970	2631	58828	6956	65784

Kotar: Котар: Kotor-Varoš — Котор-Варош.

Bastasi, *s. opć.* — **Бастаси.**																	
Bastasi — Бастаси	—	—	—	—	3	4	22	257	2	37	1	4	—	—	330	—	330
Ježica — Јежица	—	—	—	—	5	31	—	—	1	11	—	—	—	—	48	—	48
Bašići, *s. opć.* — **Башићи.**																	
Bašići — Башићи	—	—	—	—	20	57	3	14	—	—	—	—	1	1	96	—	96
Bilice, *s. opć.* — **Билице.**																	
Bašćine — Башћине	1	7	—	—	26	107	13	61	7	47	2	31	3	8	313	—	313
Bilice — Билице	6	21	—	—	33	136	9	45	2	10	5	31	2	—	300	—	300

Politička općina Mjesto Политичка општина Мјесто	Zemljoposjednici sa kmetovima Земљопосједници са кметовима		Zemljoposjednici bez kmetova Земљопосједници без кметова		Slobodni seljaci Слободни сељаци		Kmetovi Кметови		Kmetovi ujedno slobodni seljaci — Кметови уједно слободни сељаци				Ino u poljodjelstvu zaposleno žiteljstvo Ино у пољодјелству запослено житељство		Ukupni broj žiteljstva, koje se bavi poljoprivredom — Укупни број житељства, које се бави пољопривредом	Ostalo civilno žiteljstvo Остало цивилно житељство	Svega — Свега
									pretežno slobodni seljaci претежно слободни сељаци		pretežno kmetovi претежно кметови						
	glavari obitelji главари обитељи	svojad — својад	glavari obitelji главари обитељи	svojad — својад	glavari obitelji главари обитељи	svojad — својад	glavari obitelji главари обитељи	svojad — својад	glavari obitelji главари обитељи	svojad — својад	glavari obitelji главари обитељи	svojad — својад	glavari obitelji главари обитељи	svojad — својад			
Bokani, *s. opć.* — **Бокани.**																	
Bokani — Бокани	—	—	—	—	11	37	11	118	—	—	7	70	2	6	262	—	262
Kostići — Костићи	—	—	—	—	35	111	12	118	—	—	—	—	—	—	276	—	276
Šolaje — Шолаје	—	—	—	—	—	—	21	188	1	25	5	53	1	—	294	—	294
Boljanić, *s. opć.* — **Бољанић.**																	
Boljanić — Бољанић	—	—	—	—	3	9	15	145	—	—	2	21	—	—	195	—	195
Borak, *s. opć.* — **Борак.**																	
Borak — Борак	1	1	—	—	38	172	17	122	3	72	4	26	3	8	467	—	467
Čarići — Чарићи	—	—	—	—	2	12	9	63	—	—	3	53	1	12	155	—	155
Paunovići — Пауновићи	—	—	—	—	2	3	10	86	—	—	3	28	—	—	132	—	132
Borci, *s. opć.* — **Борци.**																	
Borci — Борци	—	—	—	—	12	82	32	383	1	19	1	63	—	—	593	—	593
Bregovi, *s. opć.* — **Брегови.**																	
Bregovi — Брегови	—	—	—	—	1	5	22	129	4	46	12	127	1	—	347	—	347
Mokri Lug — Мокри Луг	—	—	—	—	—	—	23	214	—	—	—	—	1	—	238	—	238
Burča, *s. opć.* — **Бурча.**																	
Burča — Бурча	—	—	—	—	3	4	9	73	—	—	1	19	—	—	109	—	109
Stopani — Стопани	1	17	—	—	16	86	—	—	—	—	—	—	2	—	122	9	131
Ćukovac, *s. opć.* — **Ћуковац.**																	
Ćukovac — Ћуковац	—	—	—	—	11	101	1	—	—	—	1	1	—	—	115	1	116
Varjače — Варјаче	—	—	—	—	3	20	16	164	—	—	—	—	—	—	203	1	204
Dabovci, *s. opć.* — **Дабовци.**																	
Dabovci — Дабовци	4	3	—	—	31	143	3	12	1	10	3	36	7	25	278	1	279
Dudići — Дудићи	7	30	—	—	44	99	8	21	—	—	—	—	2	—	211	2	213
Duratovci, *s. opć.* — **Дуратовци.**																	
Duratovci — Дуратовци	4	16	—	—	5	9	21	87	5	34	7	55	1	7	251	2	253
Garići, *s. opć.* — **Гарићи.**																	
Garići — Гарићи	11	48	4	14	62	144	5	23	2	45	5	55	1	—	419	—	419
Gornja Plitska, *s. opć.* — **Горња Плитска.**																	
Gornja Plitska — Горња Плитска	1	5	—	—	18	61	14	65	6	36	—	—	2	—	208	1	209
Grabovica, *s. opć.* — **Грабовица.**																	
Golo Brdo — Голо Брдо	—	—	—	—	—	—	25	223	—	—	—	—	—	—	248	—	248
Podgorje — Подгорје	—	—	—	—	—	—	18	206	—	—	—	—	—	—	224	1	225
Podstijenje — Подстијење	—	—	—	—	—	—	32	257	1	7	—	—	—	—	297	—	297
Hadrovci, *s. opć.* — **Хадровци.**																	
Hadrovci — Хадровци	—	—	—	—	38	170	1	2	—	—	—	—	1	—	212	7	219
Hrvaćani, *s. opć.* — **Хрваћани.**																	
Hrvaćani — Хрваћани	3	17	—	—	33	128	—	—	1	3	3	17	2	—	207	6	213
Savići — Савићи	—	—	—	—	2	13	3	20	2	12	9	79	—	—	140	—	140
Imljani, *s. opć.* — **Имљани.**																	
Benići — Бенићи	—	—	—	—	47	171	—	—	—	—	—	—	2	—	220	—	220
Corkovići — Ћорковићи	—	—	—	—	32	95	3	8	—	—	—	—	—	—	138	—	138

Kotar:
Котар: Kotor-Varoš — Котор-Варош.

Politička općina Mjesto **Политичка опћина** Мјесто	Zemljoposjednici sa kmetovima Земљопосједници са кметовима		Zemljoposjednici bez kmetova Земљопосједници без кметова		Slobodni seljaci Слободни сељаци		Kmetovi Кметови		Kmetovi ujedno slobodni seljaci — Кметови уједно слободни сељаци				Ino u poljodjelstvu zaposleno žiteljstvo Ино у пољодјелству запослено житељство		Ukupni broj žiteljstva, koje se bavi poljoprivredom — Укупни број житељства, које се бави пољопривредом	Ostalo civilno žiteljstvo Остало цивилно житељство	Svega — Свега
									pretežno slobodni seljaci претежно слободни сељаци		pretežno kmetovi претежно кметови						
	glavari obitelji главари обитељи	svojad — својад	glavari obitelji главари обитељи	svojad — својад	glavari obitelji главари обитељи	svojad — својад	glavari obitelji главари обитељи	svojad — својад	glavari obitelji главари обитељи	svojad — својад	glavari obitelji главари обитељи	svojad — својад	glavari obitelji главари обитељи	svojad — својад			
Gjenići — Ђенићи	—	—	—	—	36	165	—	—	—	—	—	—	—	—	201	—	201
Makarići — Макарићи	—	—	—	—	41	152	—	—	—	—	—	—	1	—	194	—	194
Ponorci — Понорци	1	24	47	190	—	—	—	—	—	—	—	—	—	—	262	5	267
Jakotina, *s. opć.* — **Јакотина.**																	
Jakotina — Јакотина	—	—	—	—	10	35	19	141	—	—	15	111	—	—	331	—	331
Zubovići — Зубовићи	—	—	—	—	1	5	2	11	—	—	8	76	—	—	103	—	103
Javorani, *s. opć.* — **Јаворани.**																	
Javorani — Јаворани	—	—	—	—	—	—	81	756	—	—	1	11	6	—	855	—	855
Kablovi, *s. opć.* — **Каблови.**																	
Kablovi — Каблови	—	—	—	—	3	25	20	117	1	11	3	50	—	—	230	—	230
Kotor-Varoš, *gr. opć.* — **Котор-Варош.**																	
Kotor-Varoš — Котор-Варош	45	88	12	32	91	296	63	285	2	15	8	49	23	2	1011	537	1548
Kruševo Brdo, *s. opć.* — **Крушево Брдо.**																	
Kruševo Brdo — Крушево Брдо	—	—	—	—	122	477	1	3	—	—	1	26	1	—	631	—	631
Selačka — Селачка	—	—	—	—	35	114	—	—	—	—	1	43	—	—	193	—	193
Liplje, *s. opć.* — **Липље.**																	
Liplje — Липље	2	4	—	—	5	21	86	695	7	46	14	130	5	—	1015	—	1015
Lipovac, *s. opć.* — **Липовац.**																	
Lipovac — Липовац	—	—	—	—	—	—	24	197	4	20	11	95	—	—	351	—	351
Maljevo, *s. opć.* — **Маљево.**																	
Hodžino Brdo — Хоџино Брдо	—	—	—	—	14	44	2	23	1	2	2	26	—	—	114	—	114
Maljevo — Маљево	—	—	—	—	1	5	15	110	1	17	1	22	—	—	172	—	172
Maslovare, *s. opć.* — **Масловаре.**																	
Maslovare — Масловаре	1	—	—	—	7	37	61	461	1	20	5	70	1	—	664	6	670
Obodnik, *s. opć.* — **Ободник.**																	
Kukavica — Кукавица	—	—	—	—	3	7	11	60	1	10	3	15	5	18	133	—	133
Obodnik — Ободник	1	6	—	—	1	—	15	108	—	—	6	64	6	17	224	—	224
Orahovo, *s. opć.* — **Орахово.**																	
Orahovo — Орахово	—	—	—	—	15	64	44	295	4	35	5	68	6	4	540	7	547
Podbrgje, *s. opć.* — **Подбрђе.**																	
Podbrgje — Подбрђе	4	17	—	—	44	191	4	18	3	23	8	100	1	—	413	2	415
Popovac, *s. opć.* — **Поповац.**																	
Popovac — Поповац	—	—	1	1	16	59	17	78	4	38	5	66	7	36	328	—	328
Prisočka, *s. opć.* — **Присочка.**																	
Crijepovi — Црјепови	—	—	—	—	49	174	—	—	—	—	—	—	—	—	223	—	223
Kerle — Керле	—	—	—	—	25	41	—	—	—	—	—	—	—	—	66	—	66
Palivuk — Паливук	—	—	—	—	25	67	—	—	—	—	—	—	—	—	92	—	92
Prisočka — Присочка	—	—	—	—	63	152	—	—	—	—	—	—	2	3	220	—	220
Šiprage — Шипраге	—	—	—	—	24	78	—	—	—	—	—	—	1	—	103	36	139

Politička općina Mjesto Политичка опћина Мјесто	Zemljoposjednici sa kmetovima Земљопосједници са кметовима		Zemljoposjednici bez kmetova Земљопосједници без кметова		Slobodni seljaci Слободни сељаци		Kmetovi Кметови		Kmetovi ujedno slobodni seljaci — Кметови уједно слободни сељаци				Ino u poljodjelstvu zaposleno žiteljstvo Ино у пољодјелству запослено житељство		Ukupni broj žiteljstva, koje se bavi poljoprivredom — Укупни број житељства, које се бави пољопривредом	Ostalo civilno žiteljstvo Остало цивилно житељство	Svega — Свега
									pretežno slobodni seljaci претежно слободни сељаци		pretežno kmetovi претежно кметови						
	glavari obitelji главари обитељи	svojad — својад	glavari obitelji главари обитељи	svojad — својад	glavari obitelji главари обитељи	svojad — својад	glavari obitelji главари обитељи	svojad — својад	glavari obitelji главари обитељи	svojad — својад	glavari obitelji главари обитељи	svojad — својад	glavari obitelji главари обитељи	svojad — својад			
Radohovo, *s. opć.* — **Радохово.**																	
Demići — Демићи	—	—	—	—	29	90	—	—	—	—	—	—	—	—	119	—	119
Dunići — Дунићи	—	—	—	—	14	69	—	—	—	—	—	—	—	—	83	—	83
Gigovići — Гиговићи	—	—	—	—	9	20	—	—	—	—	—	—	—	—	29	4	33
Radohovo — Радохово	—	—	—	—	36	112	—	—	—	—	—	—	—	—	148	4	152
Ragjići, *s. opć.* — **Рађићи.**																	
Ragjići — Рађићи	2	31	—	—	42	198	27	253	7	59	5	72	—	—	696	—	696
Ravne, *s. opć.* — **Равне.**																	
Ravne — Равне	—	—	—	—	36	94	2	9	—	—	—	—	2	4	147	2	149
Skender-Vakuf, *s. opć.* — **Скендер-Вакуф.**																	
Balići — Балићи	—	—	—	—	13	24	—	—	—	—	—	—	—	—	37	—	37
Baština — Баштина	—	—	—	—	11	35	—	—	—	—	—	—	—	—	46	—	46
Skender-Vakuf — Скендер-Вакуф	32	77	—	—	58	197	1	2	—	—	3	10	16	39	435	33	468
Sokoline, *s. opć.* — **Соколине.**																	
Sokoline — Соколине	—	—	—	—	65	179	—	—	—	—	—	—	—	—	244	10	254
Viševica — Вишевица	—	—	—	—	—	—	13	89	—	—	—	—	1	5	108	—	108
Šahinovići, *s. opć.* — **Шахиновићи.**																	
Šahinovići — Шахиновићи	—	—	—	—	4	35	4	39	—	—	3	35	—	—	120	—	120
Šibovi, *s. opć.* — **Шибови.**																	
Podosoje — Подосоје	—	—	—	—	—	—	10	69	—	—	—	—	1	—	80	—	80
Prisoje — Присоје	—	—	—	—	—	—	4	53	—	—	—	—	—	—	57	—	57
Šibovi — Шибови	—	—	—	—	32	138	9	41	—	—	4	28	4	11	267	—	267
Tovladić, *s. opć.* — **Товладић.**																	
Jasik — Јасик	—	—	—	—	—	—	3	12	—	—	3	15	—	—	33	—	33
Timar-Čifluk — Тимар-Чифлук	—	—	—	—	—	—	6	43	1	7	3	26	—	—	86	—	86
Tovladić — Товладић	—	—	—	—	3	15	6	34	—	—	2	28	4	9	101	—	101
Vagani, *s. opć.* — **Вагани.**																	
Vagani — Вагани	—	—	—	—	—	—	21	130	1	12	3	58	—	—	225	2	227
Večići, *s. opć.* — **Вечићи.**																	
Večići — Вечићи	6	17	—	—	90	297	11	83	1	10	9	80	2	13	619	4	623
Vlatkovići, *s. opć.* — **Влатковићи.**																	
Kobilja — Кобиља	—	—	—	—	98	321	9	79	—	—	1	7	1	—	516	—	516
Vlatkovići — Влатковићи	1	21	—	—	71	245	1	9	—	—	5	51	5	8	417	—	417
Zlovarići — Зловарићи	—	—	—	—	19	77	—	—	—	—	—	—	1	2	99	—	99
Vranići, *s. opć.* — **Вранићи.**																	
Vranići — Вранићи	16	54	—	—	45	115	4	17	—	—	—	—	1	—	252	—	252
Vrbanjci, *s. opć.* — **Врбањци.**																	
Podstolje — Подстоље	—	—	—	—	25	73	5	25	—	—	1	6	3	16	154	—	154
Rujevica — Рујевица	—	—	—	—	15	65	4	17	1	1	—	—	1	6	110	4	114
Vrbanjci — Врбањци	17	69	—	—	25	72	5	32	—	—	2	10	5	1	238	47	285
Zabrgje, *s. opć.* — **Забрђе.**																	
Zabrgje — Забрђе	—	—	—	—	19	85	12	54	3	39	8	42	3	7	272	4	276

Kotar: Котар: Kotor-Varoš — Котор-Варош.

Politička općina Mjesto Политичка опћина Мјесто	Zemljoposjednici sa kmetovima Земљопосједници са кметовима		Zemljoposjednici bez kmetova Земљопосједници без кметова		Slobodni seljaci Слободни сељаци		Kmetovi Кметови		Kmetovi ujedno slobodni seljaci — Кметови уједно слободни сељаци				Ino u poljodjelstvu zaposleno žiteljstvo Ино у пољодјелству запослено житељство		Ukupni broj žiteljstva, koje se bavi poljoprivredom — Укупни број житељства, које се бави пољопривредом	Ostalo civilno žiteljstvo Остало цивилно житељство	Svega — Свега
									pretežno slobodni seljaci претежно слободни сељаци		pretežno kmetovi претежно кметови						
	glavari obitelji главари обитељи	svojad — својад	glavari obitelji главари обитељи	svojad — својад	glavari obitelji главари обитељи	svojad — својад	glavari obitelji главари обитељи	svojad — својад	glavari obitelji главари обитељи	svojad — својад	glavari obitelji главари обитељи	svojad — својад	glavari obitelji главари обитељи	svojad — својад			
Zaselje, *s. opć.* — **Засеље.**																	
Zaselje — Засеље	—	—	—	—	—	—	28	237	—	—	4	70	—	—	339	—	339
Živinice, *s. opć.* — **Живинице.**																	
Živinice — Живинице	—	—	—	—	17	88	47	296	—	—	12	184	2	—	646	2	648
Cijeli kotar Цијели котар	167	573	64	237	1943	6863	1075	8085	82	779	239	2513	152	268	23040	740	23780

Kotar: Котар: Prijedor — Приједор.

Politička općina Mjesto Политичка опћина Мјесто	Zemljoposjednici sa kmetovima: glavari obitelji	svojad	Zemljoposjednici bez kmetova: glavari obitelji	svojad	Slobodni seljaci: glavari obitelji	svojad	Kmetovi: glavari obitelji	svojad	pretežno slobodni seljaci: glavari obitelji	svojad	pretežno kmetovi: glavari obitelji	svojad	Ino u poljodjelstvu zaposleno žiteljstvo: glavari obitelji	svojad	Ukupni broj žiteljstva, koje se bavi poljoprivredom	Ostalo civilno žiteljstvo	Svega
Bišćani, *s. opć.* — **Бишћани.**																	
Bišćani — Бишћани	—	—	—	—	55	258	—	—	—	—	—	—	—	—	313	2	315
Božići, *s. opć.* — **Божићи.**																	
Božići — Божићи	—	—	—	—	30	159	31	181	1	5	6	41	1	—	455	—	455
Brezičani, *s. opć.* — **Брезичани.**																	
Brezičani — Брезичани	—	—	—	—	23	139	66	411	2	13	10	52	21	23	760	29	789
Busnovi, *s. opć.* — **Буснови.**																	
Busnovi — Буснови	—	—	—	—	74	457	72	344	1	4	10	58	9	7	1036	6	1042
Cikote, *s. opć.* — **Цикоте.**																	
Cikote — Цикоте	—	—	—	—	—	—	42	228	4	19	—	—	2	—	295	—	295
Crna Dolina, *s. opć.* — **Црна Долина.**																	
Crna Dolina — Црна Долина	—	—	—	—	3	16	31	169	1	6	1	4	1	—	232	5	237
Ćela, *s. opć.* — **Ћела.**																	
Ćela — Ћела	1	4	2	7	67	313	29	112	1	7	1	5	11	23	583	8	591
Čarakovo, *s. opć.* — **Чараково.**																	
Čarakovo — Чараково	1	1	—	—	132	626	1	6	—	—	—	—	7	—	774	8	782
Čejreci, *s. opć.* — **Чејреци.**																	
Čejreci — Чејреци	7	14	—	—	52	178	—	—	—	—	—	—	4	6	261	6	267
Čirkinpolje, *s. opć.* — **Чиркинпоље.**																	
Čirkinpolje — Чиркинпоље	—	—	—	—	23	93	10	41	—	—	4	22	10	—	203	6	209
Donji Garevci, *s. opć.* — **Доњи Гаревци.**																	
Donji Garevci — Доњи Гаревци	—	—	—	—	20	70	23	115	—	—	4	17	2	—	251	—	251
Dragotinja, *s. opć.* — **Драготиња.**																	
Dragotinja — Драготиња	2	5	—	—	27	156	130	893	2	26	3	18	10	1	1273	21	1294
Gaćani, *s. opć.* — **Гаћани.**																	
Gaćani-Bego — Гаћани-Бего	—	—	—	—	7	76	7	56	1	8	2	8	—	—	165	—	165
Gaćani-Dubica — Гаћани-Дубица	—	—	—	—	—	—	49	282	—	—	—	—	6	6	343	—	343
Pejići — Пејићи	5	23	—	—	1	5	34	154	—	—	—	—	4	11	237	—	237

Kotar: Prijedor — Приједор.
Котар:

Politička općina Mjesto Политичка опћина Мјесто	Zemljoposjednici sa kmetovima Земљопосједници са кметовима		Zemljoposjednici bez kmetova Земљопосједници без кметова		Slobodni seljaci Слободни сељаци		Kmetovi Кметови		Kmetovi ujedno slobodni seljaci — Кметови уједно слободни сељаци				Ino u poljodjelstvu zaposleno žiteljstvo Ино у пољодјелству запослено житељство		Ukupni broj žiteljstva, koje se bavi poljoprivredom — Укупни број житељства, које се бави пољопривредом	Ostalo civilno žiteljstvo Остало цивилно житељство	Svega — Свега
									pretežno slobodni seljaci претежно слободни сељаци		pretežno kmetovi претежно кметови						
	glavari obitelji главари обитељи	svojad — својад	glavari obitelji главари обитељи	svojad — својад	glavari obitelji главари обитељи	svojad — својад	glavari obitelji главари обитељи	svojad — својад	glavari obitelji главари обитељи	svojad — својад	glavari obitelji главари обитељи	svojad — својад	glavari obitelji главари обитељи	svojad — својад			
Gornji Garevci, *s. opć.* — **Горњи Гаревци.**																	
Gornji Garevci — Горњи Гаревци . . .	—	—	—	—	32	173	12	78	12	91	—	—	3	12	413	—	413
Gornji Jelovac, *s. opć.* — **Горњи Јеловац.**																	
Gornji Jelovac — Горњи Јеловац . . .	—	2	—	—	8	54	107	571	—	—	—	—	10	6	758	6	764
Gradina, *s. opć.* — **Градина.**																	
Gradina — Градина	—	—	—	—	—	—	103	481	12	60	—	—	11	9	676	4	680
Hambarine, *s. opć.* — **Хамбарине.**																	
Hambarine — Хамбарине	—	—	—	—	59	276	47	204	—	—	1	13	7	—	607	—	607
Jelići, *s. opć.* — **Јелићи.**																	
Jelići — Јелићи	—	—	—	—	31	146	77	392	1	6	5	43	9	1	711	—	711
Jugovci, *s. opć.* — **Југовци.**																	
Jugovci — Југовци	6	26	—	—	13	60	27	102	—	—	21	136	1	—	392	1	393
Jutrogošta, *s. opć.* — **Јутрогошта.**																	
Jutrogošta — Јутрогошта	—	—	—	—	6	23	61	356	8	53	2	23	7	1	540	5	545
Krivaja, *s. opć.* — **Криваја.**																	
Krivaja — Криваја	—	—	—	—	62	397	37	164	12	81	10	86	6	4	859	4	863
Ljeskare, *s. opć.* — **Љескаре.**																	
Ljeskare — Љескаре	—	—	—	—	7	36	9	46	—	—	—	—	1	—	99	—	99
Ljubija katolička, *s. opć.* — **Љубија католичка.**																	
Ljubija katolička — Љубија католичка .	—	—	—	—	44	186	40	190	17	90	14	82	3	—	666	5	671
Ljubija muslimanska, *s. opć.* — **Љубија муслиманска.**																	
Ljubija muslimanska — Љубија муслиманска	18	72	—	—	189	758	28	92	4	42	13	70	5	—	1291	31	1322
Malo Palančište, *s. opć.* — **Мало Паланчиште.**																	
Malo Palančište — Мало Паланчиште .	—	—	—	—	—	—	36	210	—	—	2	22	4	7	281	1	282
Marićka, *s. opć.* — **Марићка.**																	
Marićka — Марићка	—	—	—	—	73	389	125	602	5	30	11	65	6	2	1308	1	1309
Marini, *s. opć.* — **Марини.**																	
Marini — Марини	—	—	—	—	—	—	56	420	2	13	1	8	5	—	505	6	511
Miljakovci, *s. opć.* — **Миљаковци.**																	
Miljakovci — Миљаковци	15	70	—	—	35	127	58	257	3	28	9	63	11	10	686	8	694
Miska Glava, *s. opć.* — **Миска Глава.**																	
Miska Glava — Миска Глава	—	—	—	—	7	42	103	651	—	—	—	—	3	4	810	1	811

Kotar:
Котар: Prijedor — Приједор.

Politička općina Mjesto Политичка опћина Мјесто	Zemljoposjednici sa kmetovima Земљопосједници са кметовима		Zemljoposjednici bez kmetova Земљопосједници без кметова		Slobodni seljaci Слободни сељаци		Kmetovi Кметови		Kmetovi ujedno slobodni seljaci — Кметови уједно слободни сељаци: pretežno slobodni seljaci претежно слободни сељаци		Kmetovi ujedno slobodni seljaci — Кметови уједно слободни сељаци: pretežno kmetovi претежно кметови		Ino u poljodjelstvu zaposleno žiteljstvo Ино у пољодјелству запослено житељство		Ukupni broj žiteljstva, koje se bavi poljoprivredom — Укупни број житељства, које се бави пољопривредом	Ostalo civilno žiteljstvo Остало цивилно житељство	Svega — Свега
	glavari obitelji главари обитељи	svojad — својад	glavari obitelji главари обитељи	svojad — својад	glavari obitelji главари обитељи	svojad — својад	glavari obitelji главари обитељи	svojad — својад	glavari obitelji главари обитељи	svojad — својад	glavari obitelji главари обитељи	svojad — својад	glavari obitelji главари обитељи	svojad — својад			
Orlovci, *s. opć.* — **Орловци.** Orlovci — Орловци	1	3	—	—	34	173	60	292	5	58	10	72	12	5	725	6	731
Prijedor, *gr. opć.* — **Приједор.** Prijedor — Приједор	125	431	19	54	194	926	26	67	6	28	8	39	333	749	3005	2179	5184
Puvarska, *s. opć.* — **Пуварска.** Puvarska — Пуварска	3	20	—	—	39	206	5	16	1	6	3	23	13	36	371	13	384
Rakelići, *s. opć.* — **Ракелићи.** Rakelići — Ракелићи	—	—	—	—	10	54	75	396	1	11	12	84	2	—	645	9	654
Rakovčani, *s. opć* — **Раковчани.** Rakovčani — Раковчани	—	—	—	—	62	335	2	5	—	—	—	—	2	—	406	3	409
Ravska, *s. opć.* — **Равска.** Ravska — Равска	4	7	—	—	13	61	132	644	1	1	6	44	5	1	919	—	919
Rizvanovići, *s. opć.* — **Ризвановићи.** Rizvanovići — Ризвановићи	—	—	—	—	86	318	1	7	—	—	1	6	—	—	419	3	422
Saničani, *s. opć.* — **Саничани.** Saničani — Саничани	1	5	—	—	11	31	30	127	8	46	2	15	2	—	278	8	286
Šurkovac, *s. opć.* — **Шурковац.** Šurkovac — Шурковац	—	—	—	—	10	54	27	111	4	28	37	279	2	—	552	3	555
Tomašica, *s. opć.* — **Томашица.** Tomašica — Томашица	1	—	1	2	53	216	57	289	1	7	16	97	7	—	747	7	754
Veliko Palančište, *s. opć.* — **Велико Паланчиште.** Veliko Palančište — Велико Паланчиште	—	—	—	—	75	343	38	173	3	26	6	46	6	9	725	1	726
Volar katolički, *s. opć.* — **Волар католички.** Volar katolički — Волар католички	—	—	—	—	7	35	30	149	10	63	16	123	4	—	437	—	437
Volar srpski, *s. opć.* — **Волар српски.** Volar srpski — Волар српски	2	11	—	—	3	17	66	307	4	36	11	81	6	1	545	—	545
Ukupno uži kotar Укупно ужи котар	192	694	22	63	1677	7982	2000	10391	133	892	258	1745	574	934	27557	2396	29953

Kotarska ispostava:
Котарска испостава: Kozarac — Козарац.

Kotar:
Котар: Prijedor — Приједор.

Politička općina Mjesto Политичка опћина Мјесто	Zemljoposjednici sa kmetovima Земљопосједници са кметовима		Zemljoposjednici bez kmetova Земљопосједници без кметова		Slobodni seljaci Слободни сељаци		Kmetovi Кметови		Kmetovi ujedno slobodni seljaci — Кметови уједно слободни сељаци: pretežno slobodni seljaci претежно слободни сељаци		Kmetovi ujedno slobodni seljaci — Кметови уједно слободни сељаци: pretežno kmetovi претежно кметови		Ino u poljodjelstvu zaposleno žiteljstvo Ино у пољодјелству запослено житељство		Ukupni broj žiteljstva, koje se bavi poljoprivredom — Укупни број житељства, које се бави пољопривредом	Ostalo civilno žiteljstvo Остало цивилно житељство	Svega — Свега
	glavari obitelji главари обитељи	svojad — својад	glavari obitelji главари обитељи	svojad — својад	glavari obitelji главари обитељи	svojad — својад	glavari obitelji главари обитељи	svojad — својад	glavari obitelji главари обитељи	svojad — својад	glavari obitelji главари обитељи	svojad — својад	glavari obitelji главари обитељи	svojad — својад			
Bistrica, *s. opć.* — **Бистрица.** Bistrica — Бистрица	—	—	—	—	1	9	137	923	3	33	—	—	6	—	1112	24	1136
Ferići, *s. opć.* — **Ферићи.** Ferići — Ферићи	—	—	—	—	—	—	96	735	1	10	—	—	4	—	846	—	846

Kotarska ispostava: Котарска испостава: Kozarac — Козарац.

Kotar: Котар: Prijedor — Приједор.

Politička općina Mjesto Политичка опћина Мјесто	Zemljoposjednici sa kmetovima Земљопосједници са кметовима		Zemljoposjednici bez kmetova Земљопосједници без кметова		Slobodni seljaci Слободни сељаци		Kmetovi Кметови		Kmetovi ujedno slobodni seljaci — Кметови уједно слободни сељаци				Ino u poljodjelstvu zaposleno žiteljstvo Ино у пољодјелству запослено житељство		Ukupni broj žiteljstva, koje se bavi poljoprivredom — Укупни број житељства, које се бави пољопривредом	Ostalo civilno žiteljstvo Остало цивилно житељство	Svega — Свега
									pretežno slobodni seljaci претежно слободни сељаци		pretežno kmetovi претежно кметови						
	glavari obitelji главари обитељи	svojad — својад	glavari obitelji главари обитељи	svojad — својад	glavari obitelji главари обитељи	svojad — својад	glavari obitelji главари обитељи	svojad — својад	glavari obitelji главари обитељи	svojad — својад	glavari obitelji главари обитељи	svojad — својад	glavari obitelji главари обитељи	svojad — својад			
Hadži-Mehtići, *s. opć.* — **Хаџи-Мехтићи.**																	
Hadži-Mehtići — Хаџи-Мехтићи	—	—	—	—	21	116	50	228	12	87	—	—	4	—	518	8	526
Kevljani, *s. opć.* — **Кевљани.**																	
Kevljani — Кевљани	—	—	1	11	37	203	23	123	11	82	—	—	6	3	500	6	506
Kozarac, *s. opć.* — **Козарац.**																	
Babići — Бабићи	—	—	—	—	7	40	24	116	28	198	—	—	2	—	415	1	416
Balte — Балте	—	—	—	—	10	32	16	91	2	19	8	71	5	6	260	6	266
Brgjani — Брђани	5	7	—	—	114	445	—	—	—	—	—	—	9	11	591	7	598
Dera — Дера	9	60	—	—	70	296	—	—	—	—	—	—	21	53	509	35	544
Duraci — Дураци	—	—	—	—	33	163	1	6	—	—	—	—	2	—	205	—	205
Gjorgje-polje — Ђорђе-поље	—	—	—	—	9	47	46	201	5	27	—	—	—	—	335	2	337
Hrnjići — Хрњићи	—	—	—	—	61	303	1	4	—	—	—	—	7	12	388	9	397
Jaruge — Јаруге	1	4	—	—	63	276	17	74	13	84	16	93	11	17	669	16	685
Kalata — Калата	10	36	—	—	88	440	—	—	—	—	—	—	17	24	615	55	670
Kamičani — Камичани	8	37	—	—	252	1031	2	7	—	—	1	11	31	27	1407	28	1435
Kozarac — Козарац	16	105	—	—	15	64	—	—	—	—	—	—	20	11	231	121	352
Kozaruša — Козаруша	1	7	—	—	191	962	—	—	—	—	—	—	25	105	1291	26	1317
Mutnik — Мутник	13	61	—	—	44	182	—	—	—	—	—	—	19	26	345	61	406
Pašini Konaci — Пашини Конаци . . .	—	—	—	—	—	—	—	—	—	—	—	—	—	—	—	209	209
Trnjani — Трњани	—	—	—	—	77	376	—	—	—	—	—	—	8	10	471	23	494
Lomovita, *s. opć.* — **Ломовита.**																	
Lomovita — Ломовита	—	—	—	—	—	—	156	855	11	133	—	—	12	18	1185	2	1187
Niševići, *s. opć.* — **Нишевићи.**																	
Niševići — Нишевићи	—	—	1	5	—	—	65	374	6	40	—	—	6	2	499	9	508
Omaško, *s. opć.* — **Омашко.**																	
Omaško — Омашко	—	—	—	—	—	—	168	986	—	—	—	—	28	60	1242	21	1263
Ukupno kotarska ispostava Укупно котарска испостава . . .	63	317	2	16	1093	4985	802	4723	92	713	25	175	243	385	13634	669	14303
Cijeli kotar Цијели котар . . .	255	1011	24	79	2770	12967	2802	15114	225	1605	283	1920	817	1319	41191	3065	44256
Kotar: Котар: Prnjavor — Прњавор.																	
Babanovci ciganski, *s. opć.* — **Бабановци цигански.**																	
Babanovci ciganski — Бабановци цигански	—	—	—	—	—	—	—	—	—	—	—	—	41	87	128	12	140
Babanovci muslimanski, *s. opć.* — **Бабановци муслимански.**																	
Babanovci muslimanski — Бабановци муслимански	3	4	—	—	46	193	19	74	—	—	—	—	1	5	345	3	348
Branešci, *s opć.* — **Бранешци.**																	
Branešci — Бранешци	—	—	—	—	43	357	43	255	1	5	—	—	1	2	707	—	707
Brezičani, *s. opć.* — **Брезичани.**																	
Brezičani — Брезичани	—	—	—	—	—	—	24	156	—	—	—	—	2	3	185	—	185

Kotar:
Котар: Prnjavor — Прњавор.

Politička općina Mjesto Политичка општина Мјесто	Zemljoposjednici sa kmetovima Земљопосједници са кметовима		Zemljoposjednici bez kmetova Земљопосједници без кметова		Slobodni seljaci Слободни сељаци		Kmetovi Кметови		Kmetovi ujedno slobodni seljaci — Кметови уједно слободни сељаци				Ino u poljodjelstvu zaposleno žiteljstvo Ино у пољодјелству запослено житељство		Ukupni broj žiteljstva, koje se bavi poljoprivredom — Укупни број житељства, које се бави пољопривредом	Ostalo civilno žiteljstvo Остало цивилно житељство	Svega — Свега
									pretežno slobodni seljaci претежно слободни сељаци		pretežno kmetovi претежно кметови						
	glavari obitelji главари обитељи	svojad — својад	glavari obitelji главари обитељи	svojad — својад	glavari obitelji главари обитељи	svojad — својад	glavari obitelji главари обитељи	svojad — својад	glavari obitelji главари обитељи	svojad — својад	glavari obitelji главари обитељи	svojad — својад	glavari obitelji главари обитељи	svojad — својад			
Brezik, *s. opć.* — **Брезик.**																	
Brezik — Брезик	1	9	—	—	15	74	9	31	1	6	1	9	1	6	163	1	164
Brezovljani, *s. opć.* — **Брезовљани.**																	
Brezovljani — Брезовљани	—	—	—	—	9	44	41	159	—	—	1	7	5	9	275	—	275
Brnjavica, *s. opć.* — **Брњавица.**																	
Brnjavica — Брњавица	—	—	—	—	22	94	—	—	—	—	—	—	8	17	141	2	143
Crkvina, *s. opć.* — **Црквина.**																	
Crkvina — Црквина	—	—	—	—	1	1	71	342	—	—	—	—	2	—	417	—	417
Ćukale, *s. opć.* — **Ћукале.**																	
Ćukale — Ћукале	—	—	—	—	29	171	34	145	—	—	—	—	7	10	396	38	434
Čifčije, *s. opć.* — **Чифчије.**																	
Čifčije — Чифчије	—	—	—	—	—	—	29	196	—	—	—	—	1	—	226	—	226
Čorle, *s. opć.* — **Чорле.**																	
Čorle — Чорле	—	—	—	—	21	146	14	93	1	14	1	9	—	—	299	1	300
Devetina, *s. opć.* — **Деветина.**																	
Devetina — Деветина	—	—	—	—	2	10	—	—	—	—	—	—	165	866	1043	7	1050
Donji Smrtići, *s. opć.* — **Доњи Смртићи.**																	
Donji Smrtići — Доњи Смртићи	—	—	—	—	2	5	36	171	—	—	1	5	—	—	220	2	222
Drenova, *s. opć.* — **Дренова.**																	
Drenova — Дренова	—	—	—	—	—	—	65	422	—	—	—	—	1	—	488	1	489
Drugovići, *s. opć.* — **Друговићи.**																	
Drugovići — Друговићи	—	—	—	—	27	205	68	477	—	—	1	4	5	9	796	33	829
Gajevi, *s. opć.* — **Гајеви.**																	
Gajevi — Гајеви	—	—	—	—	15	83	—	—	—	—	—	—	42	218	358	—	358
Galipovci srpski-Ratkovac, *s. opć.* — **Галиповци српски-Ратковац.**																	
Galipovci srpski — Галиповци српски	—	—	—	—	18	57	31	207	7	39	—	—	1	2	362	—	362
Ratkovac — Ратковац	—	—	—	—	21	110	4	9	—	—	—	—	2	9	155	—	155
Galipovci turski, *s. opć.* — **Галиповци турски.**																	
Galipovci turski — Галиповци турски	1	3	—	—	14	49	8	41	—	—	1	9	1	8	135	15	150
Glogovac-Schutzberg, *s. opć.* — **Глоговац-Шуцберг.**																	
Glogovac-Schutzberg — Глоговац-Шуцберг	—	—	1	1	13	55	—	—	—	—	—	—	118	608	796	32	828
Gornji Smrtići, *s. opć.* — **Горњи Смртићи.**																	
Gornji Smrtići — Горњи Смртићи	—	—	6	39	28	163	57	339	—	—	—	—	7	29	668	32	700

Politička općina Mjesto Политичка опћина Мјесто	Zemljoposjednici sa kmetovima Земљопосједници са кметовима		Zemljoposjednici bez kmetova Земљопосједници без кметова		Slobodni seljaci Слободни сељаци		Kmetovi Кметови		Kmetovi ujedno slobodni seljaci — Кметови уједно слободни сељаци				Ino u poljodjelstvu zaposleno žiteljstvo Ино у пољодјелству запослено житељство		Ukupni broj žiteljstva, koje se bavi poljoprivredom — Укупни број житељства, које се бави пољопривредом	Ostalo civilno žiteljstvo Остало цивилно житељство	Svega — Свега
									pretežno slobodni seljaci претежно слободни сељаци		pretežno kmetovi претежно кметови						
	glavari obitelji главари обитељи	svojad — својад	glavari obitelji главари обитељи	svojad — својад	glavari obitelji главари обитељи	svojad — својад	glavari obitelji главари обитељи	svojad — својад	glavari obitelji главари обитељи	svojad — својад	glavari obitelji главари обитељи	svojad — својад	glavari obitelji главари обитељи	svojad — својад			
Grabašnica, *s. opć.* — **Грабашница.**																	
Grabašnica — Грабашница	—	—	—	—	—	—	—	—	—	—	—	—	38	184	222	—	222
Gumjera, *s. opć.* — **Гумјера.**																	
Gumjera — Гумјера	—	—	—	—	5	16	—	—	—	—	—	—	105	524	650	6	656
Hrvaćani, *s. opć.* — **Хрваћани.**																	
Hrvaćani — Хрваћани	—	—	—	—	66	357	15	65	—	—	—	—	3	13	519	18	537
Hrvaćani (naseobina) — Хрваћани (насеобина)	—	—	—	—	57	285	—	—	—	—	—	—	—	—	342	—	342
Husnići, *s. opć.* — **Хуснићи.**																	
Husnići — Хуснићи	—	—	—	—	2	11	11	56	—	—	—	—	—	—	80	—	80
Husrepovci, *s. opć.* — **Хусреповци.**																	
Husrepovci — Хусреповци	—	—	—	—	7	59	19	107	1	9	2	15	—	—	219	—	219
Iličani, *s. opć.* — **Иличани.**																	
Iličani — Иличани	—	—	—	—	24	160	—	—	—	—	—	—	2	12	198	13	211
Ilova-Šereg, *s. opć.* — **Илова-Шерег.**																	
Ilova-Šereg — Илова-Шерег	—	—	1	6	1	7	28	136	—	—	—	—	2	12	193	—	193
Ilova-Tabak, *s. opć.* — **Илова-Табак.**																	
Ilova-Tabak — Илова-Табак	—	—	—	—	—	—	50	269	—	—	—	—	5	17	341	3	344
Inegjol, *s. opć.* — **Инеђол.**																	
Inegjol — Инеђол	—	—	—	—	13	60	—	—	—	—	—	—	38	159	270	18	288
Kamenica, *s. opć.* — **Каменица.**																	
Kamenica — Каменица	—	—	—	—	3	15	—	—	—	—	—	—	50	215	283	—	283
Kaoci, *s. opć.* — **Каоци.**																	
Kaoci — Каоци	—	—	—	—	—	—	89	409	—	—	2	5	4	9	518	37	555
Karači, *s. opć.* — **Карачи.**																	
Doline — Долине	—	—	—	—	9	36	—	—	—	—	—	—	3	10	58	4	62
Karači — Карачи	—	—	—	—	30	150	—	—	—	—	—	—	1	4	185	3	188
Kličkovo Brdo, *s. opć.* — **Кличково Брдо.**																	
Kličkovo Brdo — Кличково Брдо	—	—	—	—	4	26	—	—	—	—	—	—	215	1183	1428	—	1428
Kobaš, *s. opć.* — **Кобаш.**																	
Kobaš — Кобаш	14	49	—	—	94	388	—	—	—	—	—	—	41	115	701	158	859
Kokori, *s. opć.* — **Кокори.**																	
Kokori — Кокори	—	—	—	—	—	—	53	281	—	—	—	—	—	—	334	6	340
Kokorski Lug, *s. opć.* — **Кокорски Луг.**																	
Kokorski Lug — Кокорски Луг	—	—	—	—	—	—	—	—	—	—	—	—	12	75	87	—	87
Koljani, *s. opć.* — **Кољани.**																	
Koljani — Кољани	1	8	—	—	—	—	31	166	—	—	—	—	11	49	266	—	266

Kotar:
Котар: Prnjavor — Прњавор.

Politička općina Mjesto Политичка опћина Мјесто	Zemljoposjednici sa kmetovima Земљопосједници са кметовима		Zemljoposjednici bez kmetova Земљопосједници без кметова		Slobodni seljaci Слободни сељаци		Kmetovi Кметови		Kmetovi ujedno slobodni seljaci — Кметови уједно слободни сељаци				Ino u poljodjelstvu zaposleno žiteljstvo Ино у пољодјелству запослено житељство		Ukupni broj žiteljstva, koje se bavi poljoprivredom — Укупни број житељства, које се бави пољопривредом	Ostalo civilno žiteljstvo Остало цивилно житељство	Svega — Свега
									pretežno slobodni seljaci претежно слободни сељаци		pretežno kmetovi претежно кметови						
	glavari obitelji главари обитељи	svojad — својад	glavari obitelji главари обитељи	svojad — својад	glavari obitelji главари обитељи	svojad — својад	glavari obitelji главари обитељи	svojad — својад	glavari obitelji главари обитељи	svojad — својад	glavari obitelji главари обитељи	svojad — својад	glavari obitelji главари обитељи	svojad — својад			
Konjuhovci, *s. opć.* — **Коњуховци.**																	
Konjuhovci — Коњуховци	—	—	—	—	56	286	19	81		—	—	—	9	19	470	2	472
Korovi-Seferovci, *s. opć.* — **Корови-Сеферовци.**																	
Korovi — Корови	—	—	—	—	12	34	39	180	—	—	1	3	5	13	287	—	287
Seferovci — Сеферовци	—	—	—	—	—	—	5	17	3	28	2	9	5	10	79	—	79
Kremna, *s. opć.* — **Кремна.**																	
Kremna — Кремна	—	—	—	—	—	—	64	397	—	—	—	—	20	85	566	4	570
Kriškovci, *s. opć.* — **Кришковци.**																	
Kriškovci — Кришковци	—	—	—	—	21	129	53	309	—	—	1	10	14	103	640	8	648
Kulaši, *s. opć.* — **Кулаши.**																	
Kulaši — Кулаши	—	—	—	—	—	—	50	301	—	—	—	—	3	15	369	13	382
Kunova, *s. opć.* — **Кунова.**																	
Kunova — Кунова	—	—	—	—	—	—	—	—	—	—	—	—	100	526	626	—	626
Lagjevci, *s. opć.* — **Лађевци.**																	
Lagjevci — Лађевци	—	—	—	—	3	17	41	265	1	5	—	—	—	—	332	8	340
Lepenica, *s. opć.* — **Лепеница.**																	
Lepenica — Лепеница	—	—	—	—	94	356	43	230	1	12	—	—	7	54	797	36	833
Lišnja, *s. opć.* — **Лишња.**																	
Lišnja — Лишња	16	76	—	—	129	510	20	81	3	27	5	24	23	64	978	77	1055
Lišnja-Mujinci (naseobina), *s. opć.* — **Лишња-Мујинци (насеобина).**																	
Lišnja-Mujinci (naseobina) — Лишња-Мујинци (насеобина)	—	—	—	—	112	490	—	—	—	—	—	—	—	—	602	2	604
Lužani, *s. opć.* — **Лужани.**																	
Lužani — Лужани	—	—	—	—	24	130	5	24	—	—	—	—	8	48	239	4	243
Ljubatovci, *s. opć.* — **Љубатовци.**																	
Ljubatovci — Љубатовци	—	—	—	—	—	—	42	223	—	—	—	—	1	—	266	—	266
Mačino Brdo, *s. opć.* — **Мачино Брдо.**																	
Mačino Brdo — Мачино Брдо	—	—	—	—	42	187	—	—	—	—	—	—	3	2	234	8	242
Martinac, *s. opć.* — **Мартинац.**																	
Martinac — Мартинац	1	7	—	—	34	203	11	57	—	—	—	—	16	67	396	10	406
Milosavci, *s. opć.* — **Милосавци.**																	
Milosavci — Милосавци	1	17	—	—	8	29	53	306	1	10	4	23	14	46	512	1	513
Mravica srpska, *s. opć.* — **Мравица српска.**																	
Mravica srpska — Мравица српска	—	—	—	—	28	152	71	395	1	5	7	74	11	50	794	—	794
Mravica turska, *s. opć.* — **Мравица турска.**																	
Mravica turska — Мравица турска	—	—	—	—	43	164	—	—	—	—	—	—	2	7	216	2	218

Politička općina Mjesto **Политичка општина** Мјесто	Zemljoposjednici sa kmetovima Земљопосједници са кметовима		Zemljoposjednici bez kmetova Земљопосједници без кметова		Slobodni seljaci Слободни сељаци		Kmetovi Кметови		Kmetovi ujedno slobodni seljaci — Кметови уједно слободни сељаци				Ino u poljodjelstvu zaposleno žiteljstvo Ино у пољодјелству запослено житељство		Ukupni broj žiteljstva, koje se bavi poljoprivredom — Укупни број житељства, које се бави пољопривредом	Ostalo civilno žiteljstvo Остало цивилно житељство	Svega — Свега
									pretežno slobodni seljaci претежно слободни сељаци		pretežno kmetovi претежно кметови						
	glavari obitelji главари обитељи	svojad — својад	glavari obitelji главари обитељи	svojad — својад	glavari obitelji главари обитељи	svojad — својад	glavari obitelji главари обитељи	svojad — својад	glavari obitelji главари обитељи	svojad — својад	glavari obitelji главари обитељи	svojad — својад	glavari obitelji главари обитељи	svojad — својад			
Mujinci-Mračaj, *s. opć.* — **Мујинци-Мрачај.**																	
Mračaj — Мрачај	—	—	—	—	—	—	8	61	—	—	—	—	—	—	69	—	69
Mujinci — Мујинци	—	—	—	—	6	22	15	104	2	10	—	—	6	28	193	—	193
Nova Dubrava, *s. opć.* — **Нова Дубрава.**																	
Nova Dubrava — Нова Дубрава	—	—	—	—	—	—	—	—	—	—	—	—	112	491	603	—	603
Nova Ves [Kobaški Lug], *s. opć.* — **Нова Вес [Кобашки Луг].**																	
Nova Ves [Kobaški Lug] — Нова Вес [Кобашки Луг]	—	—	—	—	4	11	—	—	—	—	—	—	30	115	160	8	168
Nožičko, *s. opć.* — **Ножичко.**																	
Nožičko — Ножичко	—	—	—	—	41	193	69	287	1	6	12	82	25	72	788	29	817
Otpočivaljka, *s opć.* — **Отпочиваљка.**																	
Otpočivaljka — Отпочиваљка	—	—	—	—	—	—	—	—	—	—	—	—	65	235	300	—	300
Palačkovci, *s. opć.* — **Палачковци.**																	
Palačkovci — Палачковци	6	8	1	8	4	13	124	640	1	5	5	35	4	1	855	25	880
Papažani, *s. opć.* — **Папажани.**																	
Papažani — Папажани	—	—	—	—	21	96	26	139	—	—	—	—	6	20	308	3	311
Paremije, *s. opć.* — **Паремије.**																	
Paremije — Паремије	—	—	—	—	13	58	4	25	—	—	—	—	—	—	100	4	104
Popovići, *s. opć.* — **Поповићи.**																	
Popovići — Поповићи	—	—	—	—	27	205	26	169	—	—	—	—	3	9	439	27	466
Potočani-Gusak, *s. opć.* — **Поточани-Гусак.**																	
Gusak — Гусак	—	—	—	—	25	94	3	12	6	33	1	6	—	—	180	—	180
Potočani — Поточани	2	5	—	—	47	152	10	53	—	—	—	—	8	12	289	14	303
Povelić, *s. opć.* — **Повелић.**																	
Povelić — Повелић	2	6	—	—	3	16	76	291	—	—	1	2	28	95	520	—	520
Pribrijezi, *s. opć.* — **Прибријези.**																	
Pribrijezi — Прибријези	—	—	—	—	14	69	23	112	1	6	—	—	27	72	324	10	334
Prnjavor, *gr. opć.* — **Прњавор.**																	
Prnjavor — Прњавор	11	54	6	11	68	411	2	4	—	—	1	4	51	169	792	1084	1876
Prnjavor (okolica), *s. opć.* — **Прњавор (околица).**																	
Prnjavor (okolica) — Прњавор (околица)	—	—	—	—	38	190	3	17	—	—	—	—	6	14	268	—	268
Prosjek, *s. opć.* — **Просјек.**																	
Prosjek — Просјек	—	—	—	—	14	65	44	281	—	—	—	—	4	21	429	—	429
Rajčevci, *s. opć.* — **Рајчевци.**																	
Rajčevci — Рајчевци	—	—	—	—	—	—	20	125	—	—	—	—	1	—	146	—	146

Kotar: Котар: Prnjavor — Прњавор.

Politička općina Mjesto Политичка опћина Мјесто	Zemljoposjednici sa kmetovima — Земљопосједници са кметовима		Zemljoposjednici bez kmetova — Земљопосједници без кметова		Slobodni seljaci — Слободни сељаци		Kmetovi — Кметови		Kmetovi ujedno slobodni seljaci — Кметови уједно слободни сељаци				Ino u poljodjelstvu zaposleno žiteljstvo — Ино у пољодјелству запослено житељство		Ukupni broj žiteljstva, koje se bavi poljoprivredom — Укупни број житељства, које се бави пољопривредом	Ostalo civilno žiteljstvo — Остало цивилно житељство	Svega — Свега
									pretežno slobodni seljaci — претежно слободни сељаци		pretežno kmetovi — претежно кметови						
	glavari obitelji — главари обитељи	svojad — својад	glavari obitelji — главари обитељи	svojad — својад	glavari obitelji — главари обитељи	svojad — својад	glavari obitelji — главари обитељи	svojad — својад	glavari obitelji — главари обитељи	svojad — својад	glavari obitelji — главари обитељи	svojad — својад	glavari obitelji — главари обитељи	svojad — својад			
Rakovac, *s. opć.* — **Раковац.**																	
Rakovac — Раковац	—	—	—	—	—	—	—	—	—	—	—	—	140	790	930	4	934
Ralutinac, *s opć.* — **Ралутинац.**																	
Ralutinac — Ралутинац	—	—	—	—	13	65	—	—	—	—	—	—	—	—	78	1	79
Rasovac, *s. opć.* — **Расовац.**																	
Rasovac — Расовац	—	—	—	—	—	—	—	—	—	—	—	—	30	146	176	2	178
Razboj, *s. opć.* — **Разбој.**																	
Razboj — Разбој	—	—	—	—	43	254	1	8	—	—	—	—	6	11	323	27	350
Selište, *s. opć.* — **Селиште.**																	
Selište — Селиште	—	—	—	—	26	99	—	—	—	—	—	—	5	21	151	2	153
Sitnež bugarski, *s. opć.* — **Ситнеж бугарски.**																	
Sitnež bugarski — Ситнеж бугарски	—	—	—	—	—	—	—	—	—	—	—	—	33	147	180	38	218
Sitnež srpski, *s. opć.* — **Ситнеж српски.**																	
Sitnež srpski — Ситнеж српски	—	—	—	—	66	371	45	236	3	23	2	20	22	70	858	23	881
Sitnež turski, *s. opć.* — **Ситнеж турски.**																	
Sitnež turski — Ситнеж турски	—	—	—	—	—	—	—	—	—	—	—	—	7	34	41	—	41
Skakavci, *s. opć.* — **Скакавци.**																	
Skakavci — Скакавци	—	—	—	—	1	11	22	144	—	—	—	—	—	—	178	—	178
Skučani-Orašje, *s. opć.* — **Скучани-Орашје.**																	
Orašje — Орашје	—	—	—	—	16	105	14	96	—	—	—	—	—	—	231	—	231
Skučani — Скучани	—	—	—	—	18	88	7	30	2	24	4	31	1	2	207	—	207
Smrtići-Palačkovci, *s. opć.* — **Смртићи-Палачковци.**																	
Smrtići-Palačkovci — Смртићи-Палачковци	—	—	—	—	1	5	—	—	—	—	—	—	25	126	157	—	157
Srgjevići, *s. opć.* — **Срђевићи.**																	
Srgjevići — Срђевићи	—	—	—	—	82	424	55	240	2	28	1	17	23	66	938	23	961
Stara Dubrava, *s. opć.* — **Стара Дубрава.**																	
Stara Dubrava — Стара Дубрава	—	—	—	—	1	5	—	—	—	—	—	—	141	714	861	3	864
Svinjar, *s. opć.* — **Свињар.**																	
Svinjar — Свињар	1	—	—	—	9	51	63	298	—	—	2	17	16	50	507	69	576
Šarinci, *s. opć.* — **Шаринци.**																	
Šarinci — Шаринци	—	—	—	—	70	405	10	51	—	—	—	—	7	8	551	—	551
Šibovska, *s. opć.* — **Шибовска.**																	
Šibovska — Шибовска	—	—	—	—	—	—	—	—	—	—	—	—	78	360	438	9	447
Šiškovci, *s. opć.* — **Шишковци.**																	
Šiškovci — Шишковци	—	—	—	—	—	—	55	230	—	—	—	—	17	62	364	69	433

Kotar: Котар: Prnjavor — Прњавор.

Politička općina Mjesto Политичка опћина Мјесто	Zemljoposjednici sa kmetovima Земљопосједници са кметовима		Zemljoposjednici bez kmetova Земљопосједници без кметова		Slobodni seljaci Слободни сељаци		Kmetovi Кметови		Kmetovi ujedno slobodni seljaci — Кметови уједно слободни сељаци				Ino u poljodjelstvu zaposleno žiteljstvo Ино у пољодјелству запослено житељство		Ukupni broj žiteljstva, koje se bavi poljoprivredom — Укупни број житељства, које се бави пољопривредом	Ostalo civilno žiteljstvo Остало цивилно житељство	Svega — Свега
									pretežno slobodni seljaci претежно слободни сељаци		pretežno kmetovi претежно кметови						
	glavari obitelji главари обитељи	svojad — својад	glavari obitelji главари обитељи	svojad — својад	glavari obitelji главари обитељи	svojad — својад	glavari obitelji главари обитељи	svojad — својад	glavari obitelji главари обитељи	svojad — својад	glavari obitelji главари обитељи	svojad — својад	glavari obitelji главари обитељи	svojad — својад			
Štivor, *s. opć.* — **Штивор.**																	
Štivor — Штивор	—	—	—	—	—	—	1	5	—	—	—	—	41	208	255	—	255
Štrpci, *s. opć.* — **Штрпци.**																	
Štrpci — Штрпци	—	—	—	—	77	404	138	666	—	—	12	75	71	244	1687	34	1721
Velika Ilova, *s. opć.* — **Велика Илова.**																	
Grabik — Грабик	—	—	—	—	1	12	44	245	—	—	—	—	9	32	343	—	343
Pečenegovci — Печенеговци	—	—	—	—	1	10	100	562	—	—	—	—	5	29	707	5	712
Velika Ilova — Велика Илова	—	—	—	—	—	—	105	573	—	—	2	20	14	42	756	5	761
Vijočani, *s. opć.* — **Вијочани.**																	
Vijočani — Вијочани	—	—	—	—	—	—	242	1512	—	—	—	—	5	7	1766	2	1768
Vlaknica-Brusnik, *s. opć.* — **Влакница-Брусник.**																	
Brusnik — Брусник	—	—	—	—	—	—	15	81	—	—	—	—	—	—	96	—	96
Vlaknica — Влакница	—	—	—	—	2	3	21	112	—	—	1	9	4	14	166	3	169
Vršani, *s. opć.* — **Вршани.**																	
Vršani — Вршани	—	—	—	—	8	62	35	217	—	—	3	25	—	—	350	—	350
Vučjak-Jasici, *s. opć.* — **Вучјак-Јасици.**																	
Vučjak-Jasici — Вучјак-Јасици	—	—	—	—	—	—	—	—	—	—	—	—	88	417	505	8	513
Cijeli kotar Цијели котар	60	246	15	65	2007	10043	2791	15098	39	295	77	549	2346	10532	44163	2151	46314

Kotar: Котар: Tešanj — Тешањ.

Bjelobučje, *s. opć.* — **Бјелобучје.**																	
Bjelobučje — Бјелобучје	—	—	—	—	25	328	18	157	7	82	—	—	—	—	617	36	653
Blatnica, *s. opć.* — **Блатница.**																	
Blatnica — Блатница	—	—	—	—	17	133	27	180	35	306	5	51	—	—	754	271	1025
Blaževci, *s. opć.* — **Блажевци.**																	
Blaževci — Блажевци	—	—	—	—	1	12	13	65	1	11	—	—	1	—	104	—	104
Bobare, *s. opć.* — **Бобаре.**																	
Bobare — Бобаре	1	3	—	—	12	65	20	136	—	—	—	—	2	—	239	—	239
Brestovo, *s. opć.* — **Брестово.**																	
Brestovo — Брестово	—	—	—	—	1	5	96	517	—	—	—	—	2	—	621	—	621
Brič, *s. opć.* — **Брич.**																	
Brič — Брич	—	—	—	—	15	164	4	28	1	6	—	—	—	—	218	—	218
Buletić, *s. opć.* — **Булетић.**																	
Buletić — Булетић	—	—	—	—	10	85	93	827	1	4	—	—	3	5	1028	23	1051

Kotar: Котар: Tešanj — Тешањ.

Politička općina Mjesto Политичка опћина Мјесто	Zemljoposjednici sa kmetovima Земљопосједници са кметовима		Zemljoposjednici bez kmetova Земљопосједници без кметова		Slobodni seljaci Слободни сељаци		Kmetovi Кметови		Kmetovi ujedno slobodni seljaci — Кметови уједно слободни сељаци: pretežno slobodni seljaci претежно слободни сељаци		Kmetovi ujedno slobodni seljaci — Кметови уједно слободни сељаци: pretežno kmetovi претежно кметови		Ino u poljodjelstvu zaposleno žiteljstvo Ино у пољодјелству запослено житељство		Ukupni broj žiteljstva, koje se bavi poljoprivredom — Укупни број житељства, које се бави пољопривредом	Ostalo civilno žiteljstvo Остало цивилно житељство	Svega — Свега
	glavari obitelji главари обитељи	svojad — својад	glavari obitelji главари обитељи	svojad — својад	glavari obitelji главари обитељи	svojad — својад	glavari obitelji главари обитељи	svojad — својад	glavari obitelji главари обитељи	svojad — својад	glavari obitelji главари обитељи	svojad — својад	glavari obitelji главари обитељи	svojad — својад			
Cerani, *s. opć.* — **Церани.**																	
Cerani — Церани	1	—	1	9	15	63	108	646	4	31	3	11	17	3	912	—	912
Cerovica, *s. opć.* — **Церовица.**																	
Cerovica — Церовица	—	—	1	—	3	45	67	495	—	—	—	—	6	—	617	3	620
Crnča, *s. opć.* — **Црнча.**																	
Crnča — Црнча	—	—	—	—	3	16	57	352	5	31	—	—	4	—	468	—	468
Cvrtkovci, *s. opć.* — **Цвртковци.**																	
Cvrtkovci — Цвртковци	—	—	—	—	1	10	40	264	—	—	—	—	1	—	316	—	316
Čečava, *s. opć.* — **Чечава.**																	
Čečava — Чечава	—	—	—	—	17	84	179	1145	1	16	4	34	9	31	1520	8	1528
Detlak, *s. opć.* — **Детлак.**																	
Detlak — Детлак	—	—	20	81	35	183	57	304	—	—	3	16	11	2	712	—	712
Donja Ostružnja, *s. opć.* — **Доња Остружња.**																	
Donja Ostružnja — Доња Остружња	—	—	—	—	—	—	35	282	—	—	—	—	1	—	318	—	318
Donja Radnja, *s. opć.* — **Доња Радња.**																	
Donja Radnja — Доња Радња	—	—	—	—	—	—	22	199	—	—	1	5	—	—	227	—	227
Dragalovci, *s. opć.* — **Драгаловци.**																	
Dragalovci — Драгаловци	—	—	—	—	—	—	29	170	43	184	—	—	—	—	426	7	433
Drijen, *s. opć.* — **Дријен.**																	
Drijen — Дријен	—	—	—	—	14	54	37	187	1	4	2	21	3	3	326	—	326
Drinčić, *s. opć.* — **Дринчић.**																	
Drinčić — Дринчић	—	—	—	—	13	46	1	4	—	—	—	—	—	—	64	—	64
Džemilići, *s. opć.* — **Џемилићи.**																	
Džemilići — Џемилићи	—	—	—	—	57	253	5	22	1	13	—	—	2	1	354	—	354
Gornja Ostružnja, *s. opć.* — **Горња Остружња.**																	
Gornja Ostružnja — Горња Остружња	—	—	2	—	—	—	20	164	—	—	—	—	1	7	194	40	234
Gornja Radnja, *s. opć.* — **Горња Радња.**																	
Gornja Radnja — Горња Радња	—	—	—	—	—	—	56	405	—	—	—	—	—	—	461	1	462
Gornja Šnjegotina, *s. opć.* — **Горња Шњеготина.**																	
Gornja Šnjegotina — Горња Шњеготина	—	—	—	—	4	27	51	347	—	—	—	—	—	—	429	72	501
Jablanica, *s. opć.* — **Јабланица.**																	
Jablanica — Јабланица	—	—	—	—	98	435	2	11	—	—	—	—	6	2	554	—	554
Jelah, *s. opć.* — **Јелах.**																	
Jelah — Јелах	2	7	—	—	70	319	41	181	5	25	4	39	31	32	756	48	804

Politička općina Mjesto Политичка опћина Мјесто	Zemljoposjednici sa kmetovima Земљопосједници са кметовима		Zemljoposjednici bez kmetova Земљопосједници без кметова		Slobodni seljaci Слободни сељаци		Kmetovi Кметови		Kmetovi ujedno slobodni seljaci — Кметови уједно слободни сељаци				Ino u poljodjelstvu zaposleno žiteljstvo Ино у пољодјелству запослено житељство		Ukupni broj žiteljstva, koje se bavi poljoprivredom — Укупни број житељства, које се бави пољопривредом	Ostalo civilno žiteljstvo Остало цивилно житељство	Svega — Свега
									pretežno slobodni seljaci претежно слободни сељаци		pretežno kmetovi претежно кметови						
	glavari obitelji главари обитељи	svojad — својад	glavari obitelji главари обитељи	svojad — својад	glavari obitelji главари обитељи	svojad — својад	glavari obitelji главари обитељи	svojad — својад	glavari obitelji главари обитељи	svojad — својад	glavari obitelji главари обитељи	svojad — својад	glavari obitelji главари обитељи	svojad — својад			
Jelanska, *s. opć.* — Јеланска.																	
Jelanska — Јеланска	—	—	—	—	8	47	54	280	—	—	—	—	—	—	389	—	389
Jezera, *s. opć.* — Језера.																	
Jezera — Језера	—	—	—	—	26	293	—	—	1	34	—	—	—	—	354	—	354
Kaloševići, *s. opć.* — Калошевићи.																	
Kaloševići — Калошевићи	5	32	—	—	48	235	16	61	—	—	—	—	26	—	423	1	424
Kamenica katolička, *s. opć.* — Каменица католичка.																	
Kamenica katolička — Каменица католичка	—	—	1	4	23	92	1	5	—	—	—	—	8	32	166	10	176
Kamenica turska, *s. opć.* — Каменица турска.																	
Kamenica turska — Каменица турска	—	—	—	—	55	246	—	—	—	—	—	—	—	—	301	5	306
Karadaglije, *s. opć.* — Карадаглије.																	
Karadaglije — Карадаглије	1	6	—	—	127	581	22	110	—	—	—	—	50	156	1053	16	1069
Komušina, *s. opć.* — Комушина.																	
Komušina — Комушина	—	—	—	—	93	618	21	93	24	160	11	76	1	—	1097	18	1115
Koprivci, *s. opć.* — Копривци.																	
Koprivci — Копривци	—	—	—	—	17	89	—	—	—	—	—	—	2	—	108	1	109
Kosova, *s. opć.* — Косова.																	
Kosova — Косова	—	—	—	—	68	311	2	12	—	—	—	—	12	—	405	1	406
Kraševo, *s. opć.* — Крашево.																	
Kraševo — Крашево	—	—	—	—	46	226	3	17	—	—	—	—	4	4	300	5	305
Lepenica, *s. opć.* — Лепеница.																	
Lepenica — Лепеница	—	—	—	—	68	338	1	10	—	—	—	—	2	—	419	5	424
Lončari, *s. opć.* — Лончари.																	
Lončari — Лончари	—	—	—	—	5	48	10	98	—	—	—	—	2	—	163	—	163
Ljeb, *s. opć.* — Љеб.																	
Ljeb — Љеб	1	1	—	—	—	—	1	10	—	—	20	141	—	—	174	—	174
Ljetinići, *s. opć.* — Љетинићи.																	
Ljetinići — Љетинићи	—	—	—	—	19	106	1	1	—	—	—	—	1	—	128	—	128
Matuzići, *s. opć.* — Матузићи.																	
Matuzići — Матузићи	—	—	—	—	63	299	—	—	—	—	—	—	3	2	367	2	369
Medakovo, *s. opć.* — Медаково.																	
Medakovo — Медаково	3	28	—	—	49	274	9	71	6	15	5	27	6	—	493	12	505
Miljanovci, *s. opć.* — Миљановци.																	
Miljanovci — Миљановци	—	—	—	—	99	481	20	134	18	92	5	38	4	—	891	7	898

Kotar: Котар: Tešanj — Тешањ.

Politička općina Mjesto Политичка опћина Мјесто	Zemljoposjednici sa kmetovima Земљопосједници са кметовима		Zemljoposjednici bez kmetova Земљопосједници без кметова		Slobodni seljaci Слободни сељаци		Kmetovi Кметови		Kmetovi ujedno slobodni seljaci — Кметови уједно слободни сељаци				Ino u poljodjelstvu zaposleno žiteljstvo Ино у пољодјелству запослено житељство		Ukupni broj žiteljstva, koje se bavi poljoprivredom — Укупни број житељства, које се бави пољопривредом	Ostalo civilno žiteljstvo Остало цивилно житељство	Svega — Свега
									pretežno slobodni seljaci претежно слободни сељаци		pretežno kmetovi претежно кметови						
	glavari obitelji главари обитељи	svojad — својад	glavari obitelji главари обитељи	svojad — својад	glavari obitelji главари обитељи	svojad — својад	glavari obitelji главари обитељи	svojad — својад	glavari obitelji главари обитељи	svojad — својад	glavari obitelji главари обитељи	svojad — својад	glavari obitelji главари обитељи	svojad — својад			
Mitrovići, *s. opć.* — **Митровићи.**																	
Mitrovići — Митровићи	—	—	—	—	—	—	33	174	—	—	—	—	1	2	210	—	210
Mladikovina, *s. opć.* — **Младиковина.**																	
Mladikovina — Младиковина	—	—	—	—	9	96	45	429	20	219	1	8	—	—	827	—	827
Mravići, *s. opć.* — **Мравићи.**																	
Mravići — Мравићи	—	—	—	—	58	264	—	—	—	—	—	—	4	7	333	2	335
Mrkotići, *s. opć.* — **Мркотићи.**																	
Mrkotići — Мркотићи	—	—	—	—	63	326	—	—	—	—	—	—	9	—	398	—	398
Novo Selo, *s. opć.* — **Ново Село.**																	
Novo Selo — Ново Село	—	—	—	—	37	151	4	30	2	10	—	—	6	8	248	—	248
Očauš, *s. opć.* — **Очауш.**																	
Očauš — Очауш	1	—	—	—	22	274	9	53	4	65	—	—	—	—	428	—	428
Omanjska, *s. opć.* — **Омањска.**																	
Omanjska — Омањска	—	—	—	—	3	26	60	481	2	16	6	77	3	—	674	5	679
Orašje-Planje, *s. opć.* — **Орашје-Плање.**																	
Orašje-Planje — Орашје-Плање	1	2	—	—	38	170	4	28	—	—	—	—	6	—	249	—	249
Osinja, *s. opć.* — **Осиња.**																	
Osinja — Осиња	1	13	—	—	—	—	88	729	—	—	5	61	10	7	914	9	923
Osivica, *s. opć.* — **Осивица.**																	
Osivica — Осивица	—	—	—	—	11	95	42	268	—	—	—	—	1	—	417	1	418
Osredak, *s. opć.* — **Оседак.**																	
Osredak — Оседак	1	—	—	—	6	46	24	141	—	—	1	5	6	19	249	—	249
Piljužići, *s. opć.* — **Пиљужићи.**																	
Piljužići — Пиљужићи	1	4	—	—	67	281	12	89	—	—	—	—	3	14	471	4	475
Pojezna, *s. opć.* — **Појезна.**																	
Pojezna — Појезна	—	—	—	—	1	1	78	491	—	—	1	7	8	5	592	11	603
Pribinić, *s. opć.* — **Прибинић.**																	
Pribinić — Прибинић	1	27	—	—	24	309	75	588	2	15	1	7	5	15	1069	95	1164
Raduša, *s. opć.* — **Радуша.**																	
Raduša — Радуша	6	40	—	—	196	797	17	60	1	4	2	12	17	7	1159	43	1202
Rajševo, *s. opć.* — **Рајшево.**																	
Rajševo — Рајшево	5	50	—	—	22	80	1	27	7	43	3	16	1	—	255	73	328
Rankovići, *s. opć.* — **Ранковићи.**																	
Rankovići — Ранковићи	14	91	—	—	63	237	21	132	4	32	5	49	8	15	671	7	678
Rastuša, *s. opć.* — **Растуша.**																	
Rastuša — Растуша	—	—	—	—	2	4	46	355	11	85	—	—	3	—	506	3	509

Politička općina Mjesto Политичка опћина Мјесто	Zemljoposjednici sa kmetovima Земљопосједници са кметовима		Zemljoposjednici bez kmetova Земљопосједници без кметова		Slobodni seljaci Слободни сељаци		Kmetovi Кметови		Kmetovi ujedno slobodni seljaci — Кметови уједно слободни сељаци				Ino u poljodjelstvu zaposleno žiteljstvo Ино у пољодјелству запослено житељство		Ukupni broj žiteljstva, koje se bavi poljoprivredom — Укупни број житељства, које се бави пољопривредом	Ostalo civilno žiteljstvo Остало цивилно житељство	Svega — Свега
									pretežno slobodni seljaci претежно слободни сељаци		pretežno kmetovi претежно кметови						
	glavari obitelji главари обитељи	svojad — својад	glavari obitelji главари обитељи	svojad — својад	glavari obitelji главари обитељи	svojad — својад	glavari obitelji главари обитељи	svojad — својад	glavari obitelji главари обитељи	svojad — својад	glavari obitelji главари обитељи	svojad — својад	glavari obitelji главари обитељи	svojad — својад			
Raškovci, *s. opć.* — **Рашковци.**																	
Raškovci — Рашковци	—	—	—	—	11	78	19	124	—	—	—	—	—	—	232	—	232
Ravna, *s. opć.* — **Равна.**																	
Ravna — Равна	—	—	—	—	26	113	2	10	2	5	—	—	6	7	171	—	171
Ripna, *s. opć.* — **Рипна.**																	
Ripna — Рипна	—	—	—	—	15	61	—	—	—	—	—	—	—	—	76	—	76
Ružević, *s. opć.* — **Ружевић.**																	
Ružević — Ружевић	1	19	—	—	25	170	50	329	2	8	2	22	9	30	667	—	667
Srednja Šnjegotina, *s. opć.* — **Средња Шњеготина.**																	
Srednja Šnjegotina — Средња Шњеготина	—	—	—	—	17	138	31	244	1	12	—	—	1	6	450	8	458
Stanari, *s. opć.* — **Станари.**																	
Stanari — Станари	—	—	—	—	1	1	46	291	—	—	—	—	—	—	339	5	344
Stenjak, *s. opć.* — **Стењак.**																	
Stenjak — Стењак	2	8	2	8	63	214	5	34	1	4	—	—	2	1	344	856	1200
Studenci, *s. opć.* — **Студенци.**																	
Studenci — Студенци	—	—	—	—	—	—	16	75	3	37	6	57	1	—	195	—	195
Šije, *s. opć.* — **Шије.**																	
Šije — Шије	—	—	—	—	90	457	—	—	—	—	—	—	2	—	549	3	552
Šivša, *s. opć.* — **Шивша.**																	
Šivša — Шивша	—	—	—	—	1	1	55	350	—	—	—	—	2	—	409	3	412
Šnjegotina Agjulagina, *s. opć.* — **Шњеготина Ађулагина.**																	
Šnjegotina Agjulagina [Donja Šnjegotina] — Шњеготина Ађулагина [Доња Шњеготина]	—	—	—	—	8	40	34	237	—	—	—	—	4	3	326	1	327
Šnjegotina Omerbegova, *s. opć.* — **Шњеготина Омербегова.**																	
Šnjegotina Omerbegova — Шњеготина Омербегова	—	—	—	—	—	—	58	441	1	8	1	17	4	5	535	—	535
Teslić, *s. opć.* — **Теслић.**																	
Teslić — Теслић	2	4	—	—	152	780	48	254	17	175	28	185	8	—	1653	176	1829
Tešanj, *gr. opć.* — **Тешањ.**																	
Tešanj — Тешањ	93	389	23	87	167	750	—	—	—	—	—	—	8	21	1538	1530	3068
Tisovac, *s. opć.* — **Тисовац.**																	
Tisovac — Тисовац	—	—	—	—	—	—	19	98	—	—	—	—	—	—	117	1	118
Trepče, *s. opć.* — **Трепче.**																	
Trepče — Трепче	—	—	—	—	89	425	5	34	—	—	—	—	12	28	593	—	593

Kotar: Котар: Tešanj — Тешањ.

Politička općina Mjesto Политичка опћина Мјесто	Zemljoposjednici sa kmetovima Земљопосједници са кметовима		Zemljoposjednici bez kmetova Земљопосједници без кметова		Slobodni seljaci Слободни сељаци		Kmetovi Кметови		Kmetovi ujedno slobodni seljaci — Кметови уједно слободни сељаци				Ino u poljodjelstvu zaposleno žiteljstvo Ино у пољодјелству запослено житељство		Ukupni broj žiteljstva, koje se bavi poljoprivredom — Укупни број житељства, које се бави пољопривредом	Ostalo civilno žiteljstvo Остало цивилно житељство	Svega — Свега
									pretežno slobodni seljaci претежно слободни сељаци		pretežno kmetovi претежно кметови						
	glavari obitelji главари обитељи	svojad — својад	glavari obitelji главари обитељи	svojad — својад	glavari obitelji главари обитељи	svojad — својад	glavari obitelji главари обитељи	svojad — својад	glavari obitelji главари обитељи	svojad — својад	glavari obitelji главари обитељи	svojad — својад	glavari obitelji главари обитељи	svojad — својад			
Ugodnović, *s. opć.* — **Угодновић.**																	
Ugodnović — Угодновић	2	70	—	—	12	158	13	134	6	46	1	10	—	—	452	9	461
Ukrinica, *s. opć.* — **Укриница.**																	
Ukrinica — Укриница	—	—	—	—	4	31	43	375	1	20	—	—	—	—	474	3	477
Vitkovci, *s. opć.* — **Витковци.**																	
Vitkovci — Витковци	1	17	—	—	—	—	56	473	—	—	—	—	—	—	547	—	547
Vrela, *s. opć.* — **Врела.**																	
Vrela — Врела	—	—	—	—	—	—	35	202	—	—	—	—	—	—	237	14	251
Vrućica, *s. opć.* — **Врућица.**																	
Vrućica — Врућица	—	—	—	—	46	331	138	850	12	168	22	177	2	6	1752	32	1784
Vukovo, *s. opć.* — **Вуково.**																	
Vukovo — Вуково	—	—	—	—	77	345	26	102	—	—	1	1	7	7	566	20	586
Žabljak, *s. opć.* — **Жабљак.**																	
Žabljak — Жабљак	—	—	—	—	3	12	38	264	—	—	2	26	2	—	347	10	357
Žarkovina, *s. opć.* — **Жарковина.**																	
Žarkovina — Жарковина	—	—	—	—	—	—	26	150	—	—	—	—	—	—	176	—	176
Ukupno uži kotar Укупно ужи котар	146	811	50	189	2654	13873	2561	17136	253	1986	151	1196	382	493	41881	3516	45397
Kotarska ispostava: Котарска испостава: Doboj — Добој.															Kotar: Котар: Tešanj — Тешањ.		
Alibegovci, *s. opć.* — **Алибеговци.**																	
Alibegovci — Алибеговци	3	22	—	—	15	68	38	198	2	15	7	39	2	—	409	4	413
Čajre, *s opć.* — **Чајре.**																	
Čajre — Чајре	—	—	—	—	29	105	1	3	—	—	—	—	3	7	148	—	148
Orašje — Орашје	—	—	—	—	31	125	—	—	—	—	—	—	3	1	160	—	160
Čifčije, *s. opć.* — **Чифчије.**																	
Čifčije — Чифчије	—	—	—	—	7	46	26	123	—	—	3	23	6	4	238	12	250
Doboj, *gr. opć.* — **Добој.**																	
Doboj — Добој	20	70	—	—	152	703	—	—	—	—	—	—	72	168	1185	2195	3380
Ljeskove Vode, *s. opć.* — **Љесковe Воде.**																	
Ljeskove Vode — Љесковe Воде	—	—	—	—	—	—	29	156	1	13	—	—	—	—	199	12	211
Makljenovac katolički, *s. opć.* — **Макљеновац католички.**																	
Makljenovac katolički — Макљеновац католички	—	—	—	—	25	168	17	99	1	13	3	55	2	—	383	—	383

Kotar: Котар: Tešanj — Тешањ.

Kotarska ispostava: Котарска испостава: Doboj — Добој.

Politička općina Mjesto Политичка општина Мјесто	Zemljoposjednici sa kmetovima Земљопосједници са кметовима		Zemljoposjednici bez kmetova Земљопосједници без кметова		Slobodni seljaci Слободни сељаци		Kmetovi Кметови		Kmetovi ujedno slobodni seljaci — Кметови уједно слободни сељаци				Ino u poljodjelstvu zaposleno žiteljstvo Ино у пољодјелству запослено житељство		Ukupni broj žiteljstva, koje se bavi poljoprivredom — Укупни број житељства, које се бави пољопривредом	Ostalo civilno žiteljstvo Остало цивилно житељство	Svega — Свега
									pretežno slobodni seljaci претежно слободни сељаци		pretežno kmetovi претежно кметови						
	glavari obitelji главари обитељи	svojad — својад	glavari obitelji главари обитељи	svojad — својад	glavari obitelji главари обитељи	svojad — својад	glavari obitelji главари обитељи	svojad — својад	glavari obitelji главари обитељи	svojad — својад	glavari obitelji главари обитељи	svojad — својад	glavari obitelji главари обитељи	svojad — својад			
Makljenovac turski, *s. opć.* — **Макљеновац турски.**																	
Makljenovac turski — Макљеновац турски	—	—	—	—	31	136	1	4	—	—	—	—	2	6	180	3	183
Mala Bukovica, *s. opć.* — **Мала Буковица.**																	
Mala Bukovica — Мала Буковица . . .	3	11	2	12	14	53	23	93	—	—	1	10	18	52	292	23	315
Miljkovac, *s. opć.* — **Миљковац.**																	
Miljkovac — Миљковац	—	—	—	—	58	239	—	—	—	—	—	—	3	—	300	3	303
Nove Ularice, *s. opć.* — **Нове Уларице.**																	
Nove Ularice — Нове Уларице	—	—	—	—	19	93	—	—	—	—	—	—	2	1	115	2	117
Pločnik, *s. opć.* — **Плочник.**																	
Pločnik — Плочник	—	—	—	—	—	—	18	79	—	—	1	15	12	32	157	7	164
Potkamen, *s. opć.* — **Поткамен.**																	
Potkamen — Поткамен	—	—	—	—	13	56	13	64	—	—	—	—	2	—	148	40	188
Prisadi, *s. opć.* — **Присади.**																	
Prisadi — Присади	1	7	—	—	14	52	16	66	—	—	4	31	—	—	191	—	191
Stanovi, *s. opć.* — **Станови.**																	
Stanovi — Станови	—	—	—	—	4	21	102	490	4	34	—	—	4	—	659	9	668
Stare Ularice, *s. opć.* — **Старе Уларице.**																	
Stare Ularice — Старе Уларице	—	—	—	—	6	19	32	199	2	14	6	61	2	—	341	—	341
Velika Bukovica, *s. opć.* — **Велика Буковица.**																	
Velika Bukovica — Велика Буковица .	—	—	—	—	14	49	74	350	5	48	5	31	8	1	585	31	616
Ukupno kotarska ispostava Укупно котарска испостава . . .	27	110	2	12	432	1933	390	1924	15	137	30	265	141	272	5690	2341	8031
Cijeli kotar Цијели котар . . .	173	921	52	201	3086	15806	2951	19060	268	2123	181	1461	523	765	47571	5857	53428
Cijelo okružje banjalučko Цијело окружје бањалучко . . .	1580	5868	342	1325	20230	100799	25817	148645	1536	11268	2214	16867	7348	20804	364643	39174	403817

Okružje Bihać. — Окружје Бихаћ.

Kotar: Котар: Bihać — Бихаћ.

Politička općina Mjesto Политичка опћина Мјесто	Zemljoposjednici sa kmetovima Земљопосједници са кметовима		Zemljoposjednici bez kmetova Земљопосједници без кметова		Slobodni seljaci Слободни сељаци		Kmetovi Кметови		Kmetovi ujedno slobodni seljaci — Кметови уједно слободни сељаци				Ino u poljodjelstvu zaposleno žiteljstvo Ино у пољодјелству запослено житељство		Ukupni broj žiteljstva, koje se bavi poljoprivredom — Укупни број житељства, које се бави пољопривредом	Ostalo civilno žiteljstvo Остало цивилно житељство	Svega — Свега
									pretežno slobodni seljaci претежно слободни сељаци		pretežno kmetovi претежно кметови						
	glavari obitelji главари обитељи	svojad — својад	glavari obitelji главари обитељи	svojad — својад	glavari obitelji главари обитељи	svojad — својад	glavari obitelji главари обитељи	svojad — својад	glavari obitelji главари обитељи	svojad — својад	glavari obitelji главари обитељи	svojad — својад	glavari obitelji главари обитељи	svojad — својад			
Bihać, *gr. opć.* — **Бихаћ.**																	
Bihać — Бихаћ	53	318	4	15	605	2598	30	97	7	33	29	151	45	83	4068	2133	6201
Brekavica, *s. opć.* — **Брекавица.**																	
Brekavica — Брекавица	—	—	—	—	142	812	12	57	—	—	1	9	28	25	1086	8	1094
Bugar, *s. opć.* — **Бугар.**																	
Bugar — Бугар	—	—	—	—	70	314	—	—	6	29	3	20	2	—	444	27	471
Ćukovi, *s. opć.* — **Ћукови.**																	
Ćukovi — Ћукови	—	—	1	5	65	287	1	2	1	16	—	—	3	—	381	10	391
Čekrlije, *s. opć.* — **Чекрлије.**																	
Čekrlije — Чекрлије	—	—	—	—	34	160	2	7	—	—	—	—	—	—	203	6	209
Doljani, *s. opć.* — **Дољани.**																	
Doljani — Дољани	—	—	—	—	7	45	72	416	14	129	11	135	2	—	831	4	835
Gata turska, *s. opć.* — **Гата турска.**																	
Gata turska — Гата турска	4	30	1	7	128	545	1	2	—	—	9	32	—	—	759	149	908
Golubić, *s. opć.* — **Голубић.**																	
Golubić — Голубић	14	85	—	—	119	422	15	54	4	11	18	71	6	4	823	6	829
Gorijevac, *s. opć.* — **Горијевац.**																	
Gorijevac — Горијевац	—	—	—	—	29	201	22	100	17	153	7	53	1	—	583	10	593
Gornja Gata, *s. opć.* — **Горња Гата.**																	
Gornja Gata — Горња Гата	—	—	—	—	34	190	2	1	13	62	30	102	1	3	438	1	439
Grabež, *s. opć.* — **Грабеж.**																	
Grabež — Грабеж	—	—	—	—	25	116	1	7	1	12	1	2	2	—	167	6	173
Grmuša, *s. opć.* — **Грмуша.**																	
Grmuša — Грмуша	—	—	—	—	54	373	40	213	9	67	4	35	1	—	796	17	813
Hrgar, *s. opć.* — **Хргар.**																	
Hrgar — Хргар	1	21	—	—	24	123	84	404	9	73	26	181	3	6	955	15	970
Izačić-grad, *s. opć.* — **Изачић-град.**																	
Izačić-grad — Изачић-град	8	66	—	—	87	376	—	—	—	—	—	—	3	1	541	51	592
Izačić-kula, *s. opć.* — **Изачић-кула.**																	
Izačić-kula — Изачић-кула	1	7	—	—	45	184	—	—	—	—	—	—	2	4	243	1	244
Izačić-Prnjavor, *s. opć.* — **Изачић-Прњавор.**																	
Izačić-Prnjavor — Изачић-Прњавор . .	4	28	—	—	69	313	—	—	—	—	—	—	3	—	417	39	456
Klišević, *s. opć.* — **Клишевић.**																	
Klišević — Клишевић	13	72	—	—	2	8	19	109	7	64	2	15	4	4	319	1	320

Kotar: Bihać — Бихаћ.
Котар:

Politička općina Mjesto Политичка опћина Мјесто	Zemljoposjednici sa kmetovima Земљопосједници са кметовима		Zemljoposjednici bez kmetova Земљопосједници без кметова		Slobodni seljaci Слободни сељаци		Kmetovi Кметови		Kmetovi ujedno slobodni seljaci — Кметови уједно слободни сељаци				Ino u poljodjelstvu zaposleno žiteljstvo Ино у пољодјелству запослено житељство		Ukupni broj žiteljstva, koje se bavi poljoprivredom — Укупни број житељства, које се бави пољопривредом	Ostalo civilno žiteljstvo Остало цивилно житељство	Svega — Свега
									pretežno slobodni seljaci претежно слободни сељаци		pretežno kmetovi претежно кметови						
	glavari obitelji главари обитељи	svojad — својад	glavari obitelji главари обитељи	svojad — својад	glavari obitelji главари обитељи	svojad — својад	glavari obitelji главари обитељи	svojad — својад	glavari obitelji главари обитељи	svojad — својад	glavari obitelji главари обитељи	svojad — својад	glavari obitelji главари обитељи	svojad — својад			
Klokot, *s. opć.* — **Клокот.**																	
Klokot — Клокот	—	—	—	—	73	327	—	—	—	—	—	—	—	—	400	—	400
Kralje, *s. opć.* — **Краље.**																	
Kralje — Краље	—	—	—	—	61	314	19	130	9	69	11	96	—	—	709	—	709
Lipa, *s. opć.* — **Липа.**																	
Lipa — Липа	—	—	1	3	16	104	23	128	16	117	7	68	6	—	489	16	505
Lohovo, *s. opć.* — **Лохово.**																	
Lohovo — Лохово	—	—	—	—	9	47	28	89	10	67	22	125	1	—	398	1	399
Lohovsko Brdo, *s. opć.* — **Лоховско Брдо.**																	
Lohovsko Brdo — Лоховско Брдо	—	—	—	—	24	107	12	68	5	18	3	21	1	1	260	—	260
Muslić-selo, *s. opć.* — **Муслић-село.**																	
Muslić-selo — Муслић-село	—	—	—	—	22	111	8	34	1	1	4	21	—	—	202	3	205
Papari, *s. opć.* — **Папари.**																	
Papari — Папари	—	—	—	—	64	283	—	—	—	—	—	—	—	—	347	4	351
Pokoj, *s. opć.* — **Покој.**																	
Pokoj — Покој	—	—	—	—	60	279	—	—	—	—	3	6	—	—	348	6	354
Pritoka, *s. opć.* — **Притока.**																	
Pritoka — Притока	—	—	—	—	21	106	81	548	—	—	4	16	3	1	780	8	788
Privilica, *s. opć.* — **Привилица.**1)																	
Privilica — Привилица	4	14	1	7	18	65	2	15	—	—	—	—	1	—	127	11	138
Račić, *s. opć.* — **Рачић.**																	
Račić — Рачић	4	30	1	2	2	7	50	251	14	110	10	71	—	—	552	—	552
Ribić, *s. opć.* — **Рибић.**																	
Ribić — Рибић	2	9	—	—	91	413	2	16	1	7	—	—	2	6	549	13	562
Ripač, *s. opć.* — **Рипач.**																	
Ripač — Рипач	45	214	—	—	115	457	5	22	—	—	3	6	17	18	902	67	969
Seoce, *s. opć.* — **Сеоце.**																	
Seoce — Сеоце	—	—	—	—	8	38	10	52	3	19	—	—	1	—	131	—	131
Sokolac, *s opć.* — **Соколац.**																	
Sokolac — Соколац	—	—	—	—	82	393	—	—	—	—	—	—	—	—	475	—	475
Spahići, *s. opć.* — **Спахићи.**																	
Spahići — Спахићи	—	—	—	—	46	239	—	—	—	—	—	—	—	—	285	2	287
Srbljani, *s. opć.* — **Србљани.**																	
Srbljani — Србљани	—	—	—	-	115	550	1	9	—	—	3	13	6	4	701	26	727

---

1) Poslije popisa pripojena gradskoj općini Bihać. — Послије пописа припојена градској опћини Бихаћ.

Kotar: Котар: Bihać — Бихаћ.

Politička općina Mjesto Политичка опћина Мјесто	Zemljoposjednici sa kmetovima Земљопосједници са кметовима		Zemljoposjednici bez kmetova Земљопосједници без кметова		Slobodni seljaci Слободни сељаци		Kmetovi Кметови		Kmetovi ujedno slobodni seljaci — Кметови уједно слободни сељаци				Ino u poljodjelstvu zaposleno žiteljstvo Ино у пољодјелству запослено житељство		Ukupni broj žiteljstva, koje se bavi poljoprivredom — Укупни број житељства, које се бави пољопривредом	Ostalo civilno žiteljstvo Остало цивилно житељство	Svega — Свега
									pretežno slobodni seljaci претежно слободни сељаци		pretežno kmetovi претежно кметови						
	glavari obitelji главари обитељи	svojad — својад	glavari obitelji главари обитељи	svojad — својад	glavari obitelji главари обитељи	svojad — својад	glavari obitelji главари обитељи	svojad — својад	glavari obitelji главари обитељи	svojad — својад	glavari obitelji главари обитељи	svojad — својад	glavari obitelji главари обитељи	svojad — својад			
Teočak, *s. opć.* — **Теочак.**																	
Teočak — Теочак	—	—	—	—	50	343	15	95	4	48	12	91	4	1	663	2	665
Turija, *s. opć.* — **Турија.**																	
Turija — Турија	—	—	—	—	125	613	—	—	—	—	—	—	—	—	738	—	738
Vedro Polje, *s. opć.* — **Ведро Поље.**																	
Vedro Polje — Ведро Поље	—	—	—	—	29	176	7	61	—	—	5	42	—	—	320	—	320
Vinica, *s. opć.* — **Виница.**																	
Vinica — Виница	—	—	—	—	28	211	5	17	—	—	—	—	3	—	264	—	264
Vrtoče, *s. opć.* — **Врточе.**																	
Vrtoče — Врточе	—	—	—	—	72	523	48	232	32	247	18	119	1	—	1292	10	1302
Založe-Alibegovići, *s. opć.* — **Заложе-Алибеговићи.**																	
Založe-Alibegovići — Заложе-Алибеговићи	—	—	—	—	41	226	—	—	—	—	—	—	2	—	269	6	275
Založe-Čavkići, *s opć.* — **Заложе-Чавкићи.**																	
Založe-Čavkići — Заложе-Чавкићи	—	—	—	—	71	420	—	—	—	—	—	—	—	—	491	6	497
Založe srpsko, *s. opć.* — **Заложе српско.**																	
Založe srpsko — Заложе српско	—	—	—	—	5	27	9	21	5	46	9	72	—	—	194	—	194
Zlopoljac, *s. opć.* — **Злопољац.**																	
Zlopoljac — Злопољац	—	—	—	—	24	122	15	50	3	13	10	59	4	2	302	—	302
Cijeli kotar Цијели котар	153	894	9	39	2811	13568	641	3307	191	1411	265	1632	158	163	25242	2665	27907

Kotar: Котар: Bos. Krupa — Бос. Крупа

Politička općina Mjesto Политичка опћина Мјесто	Zemljoposjednici sa kmetovima Земљопосједници са кметовима		Zemljoposjednici bez kmetova Земљопосједници без кметова		Slobodni seljaci Слободни сељаци		Kmetovi Кметови		Kmetovi ujedno slobodni seljaci — Кметови уједно слободни сељаци				Ino u poljodjelstvu zaposleno žiteljstvo Ино у пољодјелству запослено житељство		Ukupni broj žiteljstva, koje se bavi poljoprivredom — Укупни број житељства, које се бави пољопривредом	Ostalo civilno žiteljstvo Остало цивилно житељство	Svega — Свега
									pretežno slobodni seljaci претежно слободни сељаци		pretežno kmetovi претежно кметови						
	glavari obitelji главари обитељи	svojad — својад	glavari obitelji главари обитељи	svojad — својад	glavari obitelji главари обитељи	svojad — својад	glavari obitelji главари обитељи	svojad — својад	glavari obitelji главари обитељи	svojad — својад	glavari obitelji главари обитељи	svojad — својад	glavari obitelji главари обитељи	svojad — својад			
Arapuša, *s. opć.* — **Арапуша.**																	
Arapuša — Арапуша	10	85	18	114	1	7	2	11	—	—	1	2	6	7	264	8	272
Donja Mahala — Доња Махала	5	27	7	45	—	—	—	—	—	—	—	—	—	—	84	—	84
Luke — Луке	1	8	7	40	—	—	—	—	—	—	—	—	—	—	56	—	56
Bag, *s. opć.* — **Баг.**																	
Bag — Баг	3	30	—	—	43	265	—	—	—	—	—	—	—	—	341	—	341
Velića Selo — Велића Село	—	—	—	—	7	41	—	—	—	—	—	—	—	—	48	—	48
Banjani, *s. opć.* — **Бањани.**																	
Banjani — Бањани	—	—	—	—	7	38	48	329	4	62	2	26	—	—	516	—	516
Bulećani — Булећани	—	—	—	—	17	109	29	185	7	83	8	64	1	—	503	2	505
Novkovići — Новковићи	—	—	—	—	9	47	17	98	8	74	—	—	—	—	253	—	253
Baštra, *s. opć.* — **Баштра.**																	
Baštra — Баштра	—	—	—	—	9	81	14	74	7	70	—	—	1	—	256	4	260
Bjelajci — Бјелајци	—	—	—	—	2	7	10	53	7	90	—	—	2	—	171	—	171
Glodina — Глодина	—	—	1	2	1	6	4	30	3	25	—	—	—	—	72	—	72

Politička općina Mjesto Политичка опћина Мјесто	Zemljoposjednici sa kmetovima Земљопосједници са кметовима		Zemljoposjednici bez kmetova Земљопосједници без кметова		Slobodni seljaci Слободни сељаци		Kmetovi Кметови		Kmetovi ujedno slobodni seljaci — Кметови уједно слободни сељаци				Ino u poljodjelstvu zaposleno žiteljstvo Ино у пољодјелству запослено житељство		Ukupni broj žiteljstva, koje se bavi poljoprivredom — Укупни број житељства, које се бави пољопривредом	Ostalo civilno žiteljstvo Остало цивилно житељство	Svega — Свега
									pretežno slobodni seljaci претежно слободни сељаци		pretežno kmetovi претежно кметови						
	glavari obitelji главари обитељи	svojad — својад	glavari obitelji главари обитељи	svojad — својад	glavari obitelji главари обитељи	svojad — својад	glavari obitelji главари обитељи	svojad — својад	glavari obitelji главари обитељи	svojad — својад	glavari obitelji главари обитељи	svojad — својад	glavari obitelji главари обитељи	svojad — својад			
Benakovac, *s. opć.* — **Бенаковац.**																	
Bobića Glavica — Бобића Главица	—	—	—	—	5	44	23	131	3	17	—	—	—	—	223	4	227
Ponor — Понор	—	—	—	—	2	17	8	32	1	10	—	—	—	—	70	—	70
Prisjeka — Присјека	—	—	—	—	—	—	9	52	4	48	2	12	3	6	136	3	139
Vodice — Водице	—	—	—	—	2	11	6	34	2	10	—	—	—	—	65	—	65
Bos. Krupa, *gr. opć.* — **Бос. Крупа.**																	
Bos. Krupa — Бос. Крупа	117	573	152	692	37	184	20	91	4	32	3	17	100	164	2186	1020	3206
Bušević-Blatna, *s. opć.* — **Бушевић-Блатна.**																	
Blatna — Блатна	—	—	—	—	2	11	15	61	3	21	2	8	—	—	123	14	137
Brdo — Брдо	—	—	—	—	2	23	8	20	—	—	—	—	—	—	53	14	67
Kolundžin — Колунџин	—	—	—	—	—	—	7	39	—	—	1	4	—	—	51	13	64
Kozline — Козлине	1	14	—	—	1	4	4	13	—	—	—	—	—	—	37	7	44
Varoš — Варош	—	—	—	—	1	6	12	52	2	14	—	—	—	—	87	8	95
Zelovac — Зеловац	—	—	—	—	1	9	15	56	—	—	—	—	—	—	81	25	106
Bušević-Šljivovac, *s. opć.* — **Бушевић-Шљивовац.**																	
Stankovića Brdo — Станковића Брдо	—	—	—	—	1	12	4	25	—	—	—	—	—	—	42	—	42
Stolovi — Столови	—	—	—	—	8	65	20	128	2	11	11	70	—	—	315	—	315
Šljivovac — Шљивовац	—	—	—	—	10	67	26	147	2	4	4	40	2	—	302	1	303
Tomaševac — Томашевац	—	—	—	—	2	11	9	42	—	—	1	10	—	—	75	11	86
Bužim, *s. opć.* — **Бужим.**																	
Bužim — Бужим	7	54	—	—	17	63	—	—	—	—	—	—	2	2	145	9	154
Kamenica — Каменица	8	74	—	—	8	50	—	—	—	—	—	—	3	2	145	16	161
Kupusnice — Купуснице	10	46	—	—	19	109	—	—	—	—	—	—	—	—	184	—	184
Luke — Луке	12	85	—	—	14	84	—	—	—	—	—	—	3	5	203	1	204
Čaglica, *s. opć.* — **Чаглица.**																	
Crvarevac — Црваревац	8	65	—	—	15	88	12	69	—	—	2	25	—	—	284	—	284
Čaglica — Чаглица	3	34	—	—	20	122	4	24	—	—	—	—	—	—	207	4	211
Tunjevac — Туњевац	—	—	—	—	23	109	—	—	—	—	—	—	—	—	132	3	135
Dobro Selo, *s. opć.* — **Добро Село.**																	
Čava — Чава	14	110	—	—	23	140	12	47	1	7	1	8	6	2	371	1	372
Dobro Selo — Добро Село	—	—	—	—	1	10	48	365	2	35	5	65	—	—	531	1	532
Radač — Радач	—	—	—	—	6	38	107	750	1	20	—	—	2	—	924	—	924
Donja Suhaja, *s. opć.* — **Доња Сухаја.**																	
Brda — Брда	—	—	—	—	—	—	26	173	—	—	—	—	1	—	200	5	205
Donja Suhaja — Доња Сухаја	—	—	—	—	7	51	23	144	3	44	1	18	1	—	292	—	292
Gudavac — Гудавац	—	—	—	—	—	—	15	77	—	—	—	—	1	—	93	—	93
Donji Petrovići, *s opć.* — **Доњи Петровићи.**																	
Donji Petrovići — Доњи Петровићи	—	—	—	—	13	70	13	66	3	18	5	46	—	—	234	—	234
Grabovac — Грабовац	—	—	—	—	2	9	7	29	1	7	6	40	—	—	101	—	101
Lipa — Липа	—	—	—	—	3	13	5	40	11	69	3	28	—	—	172	—	172
Drenova Glavica, *s. opć.* — **Дренова Главица.**																	
Brdo — Брдо	—	—	—	—	—	—	12	48	—	—	—	—	4	4	68	—	68
Drenova Glavica — Дренова Главица	2	20	1	6	10	67	4	29	—	—	2	8	2	6	157	—	157
Dubovik Alajbegov, *s. opć.* — **Дубовик Алајбегов.**																	
Bijeli Potok — Бијели Поток	—	—	—	—	8	64	30	185	6	45	1	5	1	4	349	—	349
Kupres — Купрес	—	—	—	—	8	69	5	29	1	6	—	—	1	—	119	—	119
Zagaj — Загај	—	—	—	—	9	50	—	—	—	—	—	—	1	—	60	—	60

Kotar: Котар: Boš. Krupa — Бос. Крупа.

Politička općina Mjesto Политичка општина Мјесто	Zemljoposjednici sa kmetovima Земљопосједници са кметовима		Zemljoposjednici bez kmetova Земљопосједници без кметова		Slobodni seljaci Слободни сељаци		Kmetovi Кметови		Kmetovi ujedno slobodni seljaci — Кметови уједно слободни сељаци				Ino u poljodjelstvu zaposleno žiteljstvo Ино у пољодјелству запослено житељство		Ukupni broj žiteljstva, koje se bavi poljoprivredom — Укупни број житељства, које се бави пољопривредом	Ostalo civilno žiteljstvo Остало цивилно житељство	Svega — Свега
									pretežno slobodni seljaci претежно слободни сељаци		pretežno kmetovi претежно кметови						
	glavari obitelji главари обитељи	svojad — својад	glavari obitelji главари обитељи	svojad — својад	glavari obitelji главари обитељи	svojad — својад	glavari obitelji главари обитељи	svojad — својад	glavari obitelji главари обитељи	svojad — својад	glavari obitelji главари обитељи	svojad — својад	glavari obitelji главари обитељи	svojad — својад			
Dubovik Alibegov, *s. opć.* — **Дубовик Алибегов**																	
Baline Bare — Балине Баре	—	—	—	—	1	6	—	—	2	23	—	—	—	—	32	—	32
Krupića Kosa — Крупића Коса	—	—	—	—	4	33	23	112	9	58	—	—	—	—	239	—	239
Mraova Kosa — Мраова Коса	—	—	—	—	2	21	19	109	4	29	1	8	—	—	193	—	193
Dubovik Malićbegov, *s. opć.* — **Дубовик Малићбегов.**																	
Drobnjaci — Дробњаци	—	—	—	—	6	41	15	79	2	28	2	11	1	—	185	—	185
Majkića Potok — Мајкића Поток	—	—	—	—	2	15	31	191	2	18	1	10	1	—	271	—	271
Zbjeg — Збјег	—	—	—	—	6	35	31	157	—	—	—	—	—	—	229	—	229
Dubovik turski, *s. opć.* — **Дубовик турски.**																	
Dubovik turski — Дубовик турски	13	84	—	—	22	103	—	—	—	—	—	—	1	—	223	13	236
Glavica — Главица	—	—	—	—	5	28	4	22	1	6	—	—	—	—	66	—	66
Glibaja — Глибаја	—	—	—	—	2	6	20	93	—	—	2	23	—	—	146	—	146
Harbaševića Brdo — Харбашевића Брдо	—	—	—	—	8	36	—	—	—	—	—	—	—	—	44	—	44
Pričelje — Причеље	—	—	—	—	—	—	13	56	—	—	—	—	—	—	69	—	69
Vojskova — Војскова	—	—	—	—	6	16	5	20	—	—	—	—	—	—	47	—	47
Glavica, *s. opć.* — **Главица.**																	
Glavica — Главица	—	—	—	—	10	127	4	26	—	—	—	—	1	—	168	—	168
Halilovac — Халиловац	—	—	—	—	3	21	—	—	—	—	—	—	1	3	28	—	28
Velika Dobrinja — Велика Добриња	—	—	—	—	8	88	9	74	—	—	1	4	—	—	184	—	184
Gorinja, *s. opć.* — **Гориња.**																	
Brda — Брда	—	—	—	—	4	31	20	118	—	—	2	29	2	9	215	—	215
Crkvina — Црквина	—	—	—	—	—	—	39	193	—	—	—	—	7	5	244	—	244
Gorinja — Гориња	—	—	—	—	—	—	1	8	1	16	1	20	—	—	67	—	47
Gornja Suhaja, *s. opć.* — **Горња Сухаја.**																	
Gornja Suhaja — Горња Сухаја	—	—	—	—	3	35	52	356	—	—	1	18	5	—	470	—	470
Gudavac — Гудавац	—	—	—	—	—	—	20	108	1	6	1	4	—	—	140	—	140
Podoklinak — Подоклинак	—	—	—	—	—	—	10	57	—	—	—	—	—	—	67	—	67
Gornji Petrovići, *s. opć.* — **Горњи Петровићи.**																	
Krivač — Кривач	1	33	—	—	4	15	19	90	6	41	3	13	2	1	228	—	228
Lisina — Лисина	—	—	—	—	4	19	10	43	4	25	2	12	2	—	121	—	121
Sedića Luke — Седића Луке	—	—	—	—	8	39	14	80	6	39	1	4	5	4	200	—	200
Gudavac, *s. opć.* — **Гудавац.**																	
Gudavac — Гудавац	—	—	—	—	12	66	26	119	6	49	6	45	8	—	337	—	337
Kabljagići — Каблагићи	—	—	—	—	6	28	7	36	7	19	9	43	5	2	162	—	162
Hašani, *s. opć.* — **Хашани.**																	
Hašani — Хашани	8	54	—	—	12	60	24	143	7	65	5	45	4	—	427	23	450
Slanac — Сланац	—	—	—	—	1	5	27	177	2	22	—	—	3	—	237	1	238
Živoskup — Живоскуп	1	6	—	—	23	135	26	133	2	10	1	7	—	—	344	1	345
Ivanjska, *s. opć.* — **Ивањска.**																	
Alukića Brdo — Алукића Брдо	—	—	—	—	5	29	15	81	5	33	—	—	1	1	170	—	170
Gvozdenovac — Гвозденовац	—	—	—	—	6	43	3	25	—	—	—	—	—	—	77	—	77
Krmuljin — Крмуљин	—	—	—	—	13	94	21	90	5	35	—	—	1	—	259	—	259
Mujagića Brdo — Мујагића Брдо	—	—	—	—	7	42	17	88	12	108	—	—	—	—	274	—	274
Otave — Отаве	—	—	—	—	8	107	11	54	7	30	—	—	1	—	218	—	218
Jasenica Hadžibegova, *s. opć.* — **Јасеница Хаџибегова.**																	
Komuševac — Комушевац	—	—	—	—	5	24	33	172	—	—	—	—	1	—	235	—	235
Poljana — Пољана	—	—	—	—	—	—	6	23	1	13	—	—	1	—	44	—	44

Kotar: Котар: Bos. Krupa — Бос. Крупа.

Politička općina Mjesto Политичка општина Мјесто	Zemljoposjednici sa kmetovima Земљопосједници са кметовима		Zemljoposjednici bez kmetova Земљопосједници без кметова		Slobodni seljaci Слободни сељаци		Kmetovi Кметови		Kmetovi ujedno slobodni seljaci — Кметови уједно слободни сељаци				Ino u poljodjelstvu zaposleno žiteljstvo Ино у пољодјелству запослено житељство		Ukupni broj žiteljstva, koje se bavi poljoprivredom — Укупни број житељства, које се бави пољопривредом	Ostalo civilno žiteljstvo Остало цивилно житељство	Svega — Свега
									pretežno slobodni seljaci претежно слободни сељаци		pretežno kmetovi претежно кметови						
	glavari obitelji главари обитељи	svojad — својад	glavari obitelji главари обитељи	svojad — својад	glavari obitelji главари обитељи	svojad — својад	glavari obitelji главари обитељи	svojad — својад	glavari obitelji главари обитељи	svojad — својад	glavari obitelji главари обитељи	svojad — својад	glavari obitelji главари обитељи	svojad — својад			
Jasenica Hasanbegova, *s. opć.* — **Јасеница Хасанбегова.**																	
Kravljak — Крављак	—	—	—	—	—	—	15	122	—	—	1	12	—	—	150	1	151
Metla — Метла	—	—	—	—	—	—	37	225	1	—	6	51	7	—	327	11	338
Potok — Поток	—	—	—	—	2	9	19	116	—	—	6	60	2	—	214	—	214
Jasenica turska, *s. opć.* — **Јасеница турска.**																	
Jasenica turska — Јасеница турска	1	3	—	—	25	108	—	—	—	—	—	—	—	—	137	11	148
Rupe — Рупе	7	52	—	—	11	52	—	—	—	—	—	—	—	—	122	—	122
Zaspa — Заспа	—	—	—	—	15	55	—	—	—	—	2	8	1	—	81	—	81
Jezerski Grad, *s. opć.* — **Језерски Град.**																	
Ada — Ада	—	—	—	—	7	47	3	20	—	—	4	24	—	—	105	—	105
Čejreci — Чејреци	—	—	—	—	2	8	4	14	1	6	1	10	—	—	46	—	46
Jezerski Grad — Језерски Град	1	11	1	1	18	107	1	—	—	—	—	—	—	—	140	—	140
Kosa — Коса	—	—	—	—	41	223	3	11	—	—	—	—	—	—	278	—	278
Krčevina — Крчевина	—	—	—	—	16	72	—	—	—	—	—	—	—	—	88	—	88
Menići — Менићи	—	—	—	—	26	130	14	45	13	70	7	52	—	2	359	—	359
Polje — Поље	1	3	—	—	32	140	—	—	1	3	—	—	—	—	180	1	181
Ponor — Понор	—	—	—	—	22	94	—	—	—	—	—	—	—	—	116	3	119
Jezersko-Dijelovi, *s. opć.* — **Језерско-Дијелови.**																	
Debeljak — Дебељак	—	—	—	—	23	124	—	—	—	—	—	—	3	—	150	1	151
Dijelovi — Дијелови	1	7	—	—	30	150	2	16	—	—	—	—	1	—	207	3	210
Durakovića Brdo — Дураковића Брдо	—	—	—	—	37	172	—	—	—	—	—	—	—	—	209	—	209
Konjoder, *s. opć.* — **Коњодер.**																	
Hrgari — Хргари	—	—	—	—	7	35	—	—	—	—	—	—	—	—	42	—	42
Konjoder — Коњодер	10	69	—	—	31	188	4	18	—	—	—	—	—	—	320	5	325
Pajalići — Пајалићи	1	14	—	—	24	104	—	—	—	—	—	—	—	—	143	1	144
Pehlići — Пехлићи	3	29	—	—	12	89	—	—	—	—	—	—	1	—	134	—	134
Žutići — Жутићи	—	—	—	—	13	35	—	—	—	—	—	—	—	—	48	—	48
Krupića Rakani, *s. opć.* — **Крупића Ракани.**																	
Ljeskar — Љескар	1	6	—	—	4	25	11	37	—	—	1	12	—	—	97	—	97
Krupića Rakani — Крупића Ракани	—	—	—	—	10	43	—	—	—	—	—	—	—	—	53	—	53
Slapovi — Слапови	—	—	—	—	4	23	3	21	—	—	2	18	—	—	71	—	71
Vis — Вис	—	—	—	—	—	—	4	27	7	38	5	29	1	—	111	—	111
Lubarda, *s. opć.* — **Лубарда.**																	
Elkasova Rijeka — Елкасова Ријека	3	40	—	—	83	420	—	—	—	—	—	—	7	—	553	—	553
Lubarda — Лубарда	8	88	—	—	65	290	—	—	—	—	—	—	5	3	459	6	465
Trebinja — Требиња	—	—	—	—	44	194	—	—	—	—	—	—	3	—	241	—	241
Ljusina, *s. opć.* — **Љусина.**																	
Čardačina — Чардачина	1	5	—	—	—	—	17	85	2	20	—	—	6	—	136	3	139
Dizdarev Potok — Диздарев Поток	4	43	—	—	6	56	10	71	—	—	4	34	5	8	241	—	241
Ljusina — Љусина	—	—	—	—	3	30	12	51	3	22	3	17	6	4	151	—	151
Ponor — Понор	—	—	—	—	3	12	3	23	2	10	—	—	—	—	53	—	53
Mahmića Selo, *s. opć.* — **Махмића Село.**																	
Emrića Selo — Емрића Село	—	—	—	—	23	149	—	—	—	—	1	7	—	—	180	5	185
Hadžića Selo — Хаџића Село	4	36	—	—	25	134	2	5	—	—	—	—	—	—	206	—	206
Mahmića Selo — Махмића Село	4	22	—	—	23	147	2	6	1	12	1	12	—	—	230	15	245
Trepešnica — Трепешница	5	35	—	—	23	131	8	44	1	5	2	24	2	—	280	—	280

Kotar: Котар: Bos. Krupa — Бос. Крупа.

Politička općina Mjesto Политичка опћина Мјесто	Zemljoposjednici sa kmetovima Земљопосједници са кметовима		Zemljoposjednici bez kmetova Земљопосједници без кметова		Slobodni seljaci Слободни сељаци		Kmetovi Кметови		Kmetovi ujedno slobodni seljaci — Кметови уједно слободни сељаци				Ino u poljodjelstvu zaposleno žiteljstvo Ино у пољодјелству запослено житељство		Ukupni broj žiteljstva, koje se bavi poljoprivredom — Укупни број житељства, које се бави пољопривредом	Ostalo civilno žiteljstvo Остало цивилно житељство	Svega — Свега
									pretežno slobodni seljaci претежно слободни сељаци		pretežno kmetovi претежно кметови						
	glavari obitelji главари обитељи	svojad — својад	glavari obitelji главари обитељи	svojad — својад	glavari obitelji главари обитељи	svojad — својад	glavari obitelji главари обитељи	svojad — својад	glavari obitelji главари обитељи	svojad — својад	glavari obitelji главари обитељи	svojad — својад	glavari obitelji главари обитељи	svojad — својад			
Mala Rujiška, *s. opć.* — **Мала Рујишка.**																	
Blagojevići — Влагојевићи	1	9	—	—	4	36	19	80	2	28	—	—	—	—	179	—	179
Stupari — Ступари	—	—	—	—	15	133	9	36	—	—	—	—	—	—	193	—	193
Umićevića Rijeka — Умићевића Ријека	—	—	—	—	6	27	35	249	—	—	1	31	1	7	357	—	357
Mali Badić, *s. opć.* — **Мали Бадић.**																	
Mali Badić — Мали Бадић	14	82	—	—	16	87	—	—	—	—	—	—	2	—	201	2	203
Selište — Селиште	—	—	—	—	4	22	—	—	1	12	—	—	1	—	40	—	40
Vučkovac — Вучковац	—	—	—	—	5	18	2	9	1	5	—	—	1	—	41	—	41
Mali Radić, *s. opć.* — **Мали Радић.**																	
Kamenica — Каменица	—	—	—	—	13	82	8	31	—	—	3	19	1	—	157	—	157
Obljaj — Обљај	2	26	—	—	14	107	15	72	9	86	—	—	3	—	334	—	334
Ravna Dolina — Равна Долина	—	—	—	—	2	17	—	—	1	11	—	—	—	—	31	—	31
Matavazi, *s. opć.* — **Матавази.**																	
Bosnića Selo — Боснића Село	—	—	—	—	30	154	7	37	1	—	1	9	1	—	240	—	240
Crkvina — Црквина	—	—	—	—	—	—	25	164	3	18	6	45	2	—	263	—	263
Matavazi — Матавази	1	21	—	—	16	105	20	87	—	—	6	30	—	—	286	—	286
Mrazovac, *s. opć.* — **Мразовац.**																	
Bregovi — Брегови	8	86	—	—	61	270	3	8	—	—	—	—	1	—	437	6	443
Bučevci — Бучевци	—	—	—	—	14	85	10	43	3	28	1	5	1	1	191	—	191
Mrazovac — Мразовац	28	244	—	—	33	179	3	12	2	13	2	15	—	—	531	—	531
Mrazovo — Мразово	15	116	—	—	35	146	—	—	1	12	—	—	1	—	326	4	330
Ostrožnica, *s. opć.* — **Острожница.**																	
Ostrožnica — Острожница	2	35	—	—	45	179	15	63	1	2	2	8	5	1	358	18	376
Otoka, *s. opć.* — **Отока.**																	
Brod — Брод	4	13	—	—	50	236	5	27	—	—	2	4	13	5	359	52	411
Bukovska — Буковска	4	19	—	—	32	164	1	4	1	8	1	6	7	7	254	17	271
Crkvina — Црквина	—	—	—	—	26	145	7	28	1	8	1	5	3	5	229	8	237
Ljusina Otoka — Љусина-Отока	7	75	—	—	14	66	—	—	—	—	—	—	1	2	165	—	165
Orašlje — Орашље	15	76	—	—	68	293	—	—	—	—	—	—	4	4	460	20	480
Otoka — Отока	18	104	—	—	51	217	—	—	—	—	1	12	14	8	425	49	474
Pecka — Пецка	—	—	—	—	5	28	7	28	9	50	3	25	1	5	161	9	170
Smrdan — Смрдан	2	10	—	—	18	80	1	2	2	12	—	—	5	6	138	9	147
Smrdan turski — Смрдан турски	1	10	—	—	7	40	1	1	—	—	—	—	—	—	60	3	63
Vučkovac — Вучковац	—	—	—	—	6	24	1	6	—	—	2	9	2	3	53	2	55
Perna, *s. opć.* — **Перна.**																	
Grabež — Грабеж	—	—	—	—	4	11	1	—	6	26	1	7	6	11	73	3	76
Krivodo — Криводо	—	—	—	—	2	17	—	—	—	—	—	—	1	—	20	—	20
Perna — Перна	—	—	—	—	22	125	8	39	3	13	3	17	13	5	248	3	251
Podgomila Ćojluk, *s. opć.* — **Подгомила Ћојлук.**																	
Grabež — Грабеж	—	—	—	—	6	36	11	67	1	8	5	35	2	—	171	3	174
Okrugljak — Округљак	—	—	—	—	1	3	4	13	—	—	2	8	—	—	31	—	31
Podgomila — Подгомила	—	—	—	—	3	15	24	109	3	17	11	81	1	—	264	16	280
Podvran, *s. opć.* — **Подвран.**																	
Podvran — Подвран	2	24	—	—	3	18	19	76	1	2	6	35	—	—	186	—	186
Vreoca — Вреоца	—	—	—	—	—	—	5	28	—	—	—	—	—	—	33	—	33

Politička općina Mjesto Политичка опћина Мјесто	Zemljoposjednici sa kmetovima Земљопосједници са кметовима		Zemljoposjednici bez kmetova Земљопосједници без кметова		Slobodni seljaci Слободни сељаци		Kmetovi Кметови		Kmetovi ujedno slobodni seljaci — Кметови уједно слободни сељаци				Ino u poljodjelstvu zaposleno žiteljstvo Ино у пољодјелству запослено житељство		Ukupni broj žiteljstva, koje se bavi poljoprivredom — Укупни број житељства, које се бави пољопривредом	Ostalo civilno žiteljstvo Остало цивилно житељство	Svega — Свега
									pretežno slobodni seljaci претежно слободни сељаци		pretežno kmetovi претежно кметови						
	glavari obitelji главари обитељи	svojad — својад	glavari obitelji главари обитељи	svojad — својад	glavari obitelji главари обитељи	svojad — својад	glavari obitelji главари обитељи	svojad — својад	glavari obitelji главари обитељи	svojad — својад	glavari obitelji главари обитељи	svojad — својад	glavari obitelji главари обитељи	svojad — својад			
Potkalinje, *s. opć.* — **Поткалиње.**																	
Mračaj — Мрачај	—	—	—	—	2	8	16	93	3	19	2	34	2	—	179	1	180
Potkalinje — Поткалиње	12	61	10	33	5	21	29	147	6	53	9	68	6	—	460	—	460
Potoci — Потоци	—	—	—	—	—	—	7	33	—	—	—	—	—	—	40	—	40
Pučenik, *s. opć.* — **Пученик.**																	
Alat — Алат	—	—	—	—	13	107	21	98	3	32	3	11	2	—	290	—	290
Brezik — Брезик	—	—	—	—	—	—	14	73	—	—	2	11	—	—	100	—	100
Srednji Pučenik — Средњи Пученик	—	—	—	—	3	14	16	96	6	53	5	35	—	—	228	2	230
Srednji Bušević, *s. opć.* — **Средњи Бушевић.**																	
Trojnovac — Тројновац	6	41	1	2	15	90	21	131	9	66	11	80	1	6	480	—	480
Vranovina — Врановина	—	—	—	—	2	10	14	48	3	20	6	38	28	7	176	—	176
Stabandža, *s. opć.* — **Стабанџа.**																	
Crkvina — Црквина	1	8	—	—	15	114	19	114	3	24	4	41	5	8	356	2	358
Drenovac — Дреновац	1	9	—	—	1	19	15	104	2	29	18	149	9	2	358	5	363
Ravnice — Равнице	—	—	—	—	6	74	28	174	6	31	13	106	1	—	439	—	439
Stabandža — Стабанџа	1	5	—	—	11	68	25	127	3	12	4	43	4	1	304	—	304
Varoška Rijeka, *s. opć.* — **Варошка Ријека.**																	
Bučevci — Бучевци	—	—	—	—	19	104	—	—	—	—	—	—	—	—	123	—	123
Radostovo — Радостово	4	52	—	—	63	262	—	—	—	—	—	—	1	—	382	—	382
Varošine — Варошине	5	37	1	13	54	287	18	89	8	52	2	6	3	—	575	—	575
Varoška Rijeka — Варошка Ријека	6	58	1	11	74	392	—	—	—	—	—	—	3	—	545	8	553
Velika Rujiška, *s. opć.* — **Велика Рујишка.**																	
Osredak — Оседак	—	—	—	—	—	—	28	206	—	—	—	—	2	—	236	2	238
Rašće — Рашће	—	—	—	—	—	—	43	336	—	—	4	27	4	4	418	—	418
Rujiška — Рујишка	—	—	—	—	—	—	32	258	—	—	1	34	2	6	333	5	338
Veliki Badić, *s. opć.* — **Велики Бадић.**																	
Jôvica — Jôвица	—	—	—	—	22	129	—	—	1	15	—	—	3	—	170	—	170
Mustelji — Мустељи	—	—	—	—	68	327	1	4	2	17	—	—	3	—	422	8	430
Šabići — Шабићи	5	46	—	—	14	91	—	—	—	—	—	—	2	—	158	5	163
Veliki Radić, *s. opć.* — **Велики Радић.**																	
Brda — Брда	—	—	—	—	3	10	18	112	3	24	4	17	2	2	195	1	196
Polje — Поље	—	—	—	—	4	22	25	115	6	45	11	72	8	7	315	—	315
Tuk — Тук	—	—	—	—	18	70	21	102	7	43	3	19	10	1	294	4	298
Vojevac, *s. opć.* — **Војевац.**																	
Gorinja — Гориња	—	—	—	—	—	—	19	130	—	—	—	—	1	—	150	—	150
Potkraj — Поткрај	—	—	—	—	—	—	15	113	—	—	3	35	—	—	166	11	177
Vojevac — Војевац	1	—	—	—	—	—	47	277	—	—	7	76	2	—	410	7	417
Vranjska Badnjevića, *s. opć.* — **Врањска Бадњевића.**																	
Vranjska Badnjevića — Врањска Бадњевића	—	—	—	—	4	19	17	83	—	—	3	25	—	—	151	4	155
Vučjak — Вучјак	—	—	—	—	3	14	9	44	—	—	5	39	4	1	119	—	119
Vranjska Beširevića, *s. opć.* — **Врањска Беширевића.**																	
Čardačine — Чардачине	2	16	—	—	—	—	8	37	1	8	—	—	—	—	72	—	72
Vranjska Beširevića — Врањска Беширевића	—	—	—	—	15	56	24	133	2	13	3	30	4	—	280	—	280

Kotar: Котар: Bos. Krupa — Бос. Крупа.

Politička općina Mjesto Политичка опћина Мјесто	Zemljoposjednici sa kmetovima Земљопосједници са кметовима		Zemljoposjednici bez kmetova Земљопосједници без кметова		Slobodni seljaci Слободни сељаци		Kmetovi Кметови		Kmetovi ujedno slobodni seljaci — Кметови уједно слободни сељаци				Ino u poljodjelstvu zaposleno žiteljstvo Ино у пољодјелству запослено житељство		Ukupni broj žiteljstva, koje se bavi poljoprivredom — Укупни број житељства, које се бави пољопривредом	Ostalo civilno žiteljstvo Остало цивилно житељство	Svega — Свега
									pretežno slobodni seljaci претежно слободни сељаци		pretežno kmetovi претежно кметови						
	glavari obitelji главари обитељи	svojad — својад	glavari obitelji главари обитељи	svojad — својад	glavari obitelji главари обитељи	svojad — својад	glavari obitelji главари обитељи	svojad — својад	glavari obitelji главари обитељи	svojad — својад	glavari obitelji главари обитељи	svojad — својад	glavari obitelji главари обитељи	svojad — својад			
Vranjska Mosura, *s. opć.* — **Врањска Мосура.**																	
Bujadnica — Бујадница	—	—	—	—	1	9	5	15	5	29	3	22	1	—	90	—	90
Vranjska Mosura — Врањска Мосура	—	—	—	—	2	17	15	58	—	—	—	—	1	—	93	—	93
Zalin, *s. opć.* — **Залин.**																	
Brda — Брда	—	—	—	—	9	50	7	21	—	—	1	6	1	—	95	1	96
Zalin — Залин	—	—	—	—	23	153	12	49	2	11	4	36	1	—	291	—	291
Zborište, *s. opć.* — **Збориште.**																	
Breze — Брезе	—	—	—	—	10	52	21	99	5	44	3	18	7	3	262	—	262
Lončanik — Лончаник	—	—	—	—	14	54	9	56	1	5	—	—	5	2	146	—	146
Prosinja — Просиња	—	—	—	—	2	21	13	89	8	50	1	7	5	—	196	8	204
Zborište — Збориште	—	—	—	—	21	127	21	132	2	14	2	16	3	—	338	—	338
Cijeli kotar Цијели котар	447	3148	200	959	2439	13171	2301	12983	361	2749	343	2669	475	364	42609	1576	44185

Kotar: Котар: Bos. Petrovac — Бос. Петровац.

Bara, *s. opć.* — **Бара.**																	
Bara — Бара	—	—	—	—	—	—	40	249	—	—	4	60	—	—	353	—	353
Bjelaj, *s. opć.* — **Бјелај.**																	
Bjelaj — Бјелај	36	156	13	48	69	331	—	—	—	—	—	—	5	18	676	10	686
Bos. Petrovac, *gr. opć.* — **Бос. Петровац.**																	
Bos. Petrovac — Бос. Петровац	89	251	57	177	243	1223	8	28	2	12	4	21	50	35	2200	706	2906
Brestovac, *s opć.* — **Брестовац.**																	
Brestovac — Брестовац	—	—	—	—	19	102	21	129	1	15	2	25	—	—	314	—	314
Bukovača, *s. opć.* — **Буковача.**																	
Bukovača — Буковача	1	5	—	—	2	3	65	376	—	—	10	83	2	13	560	5	565
Busije, *s. opć.* — **Бусије.**																	
Busije — Бусије	2	3	—	—	8	40	43	199	9	64	11	73	1	—	453	4	457
Cimeša, *s. opć.* — **Цимеша.**																	
Cimeša — Цимеша	—	—	—	—	26	178	8	47	6	44	11	73	4	11	408	—	408
Drinić, *s. opć.* — **Дринић.**																	
Drinić — Дринић	—	—	—	—	3	23	105	579	1	10	1	7	3	—	732	201	933
Janjila, *s. opć.* — **Јањила.**																	
Janjila — Јањила	—	—	—	—	6	45	57	325	1	4	6	71	—	—	515	8	523
Kapljuh, *s. opć.* — **Капљух.**																	
Kapljuh — Капљух	—	—	—	—	7	75	51	342	1	9	1	2	2	—	490	1	491
Kolunić, *s. opć.* — **Колунић.**																	
Kolunić — Колунић	3	8	—	—	19	104	131	699	16	125	36	299	10	4	1454	9	1463

Politička općina Mjesto Политичка опћина Мјесто	Zemljoposjednici sa kmetovima Земљопосједници са кметовима		Zemljoposjednici bez kmetova Земљопосједници без кметова		Slobodni seljaci Слободни сељаци		Kmetovi Кметови		Kmetovi ujedno slobodni seljaci — Кметови уједно слободни сељаци				Ino u poljodjelstvu zaposleno žiteljstvo Ино у пољодјелству запослено житељство		Ukupni broj žiteljstva, koje se bavi poljoprivredom — Укупни број житељства, које се бави пољопривредом	Ostalo civilno žiteljstvo Остало цивилно житељство	Svega — Свега
									pretežno slobodni seljaci претежно слободни сељаци		pretežno kmetovi претежно кметови						
	glavari obitelji главари обитељи	svojad — својад	glavari obitelji главари обитељи	svojad — својад	glavari obitelji главари обитељи	svojad — својад	glavari obitelji главари обитељи	svojad — својад	glavari obitelji главари обитељи	svojad — својад	glavari obitelji главари обитељи	svojad — својад	glavari obitelji главари обитељи	svojad — својад			
Krnja Jela, *s. opć.* — **Крња Јела.**																	
Krnja Jela — Крња Јела	—	—	—	—	15	81	24	149	1	10	7	60	—	—	347	—	347
Krnjeuša, *s. opć.* — **Крњеуша.**																	
Krnjeuša — Крњеуша	—	—	—	—	14	62	105	662	20	165	7	40	4	—	1079	20	1099
Lastve, *s. opć.* — **Ластве.**																	
Lastve — Ластве	—	—	—	—	19	163	38	222	2	11	2	15	1	—	473	6	479
Medeno Polje, *s. opć.* — **Медено Поље.**																	
Medeno Polje — Медено Поље	—	—	—	—	23	138	—	—	2	22	—	—	2	2	189	—	189
Rašinovac srpski, *s. opć.* — **Рашиновац српски.**																	
Rašinovac srpski — Рашиновац српски	—	—	1	—	13	75	33	155	5	43	15	87	5	6	438	2	440
Rašinovac turski, *s. opć.* — **Рашиновац турски.**																	
Rašinovac turski — Рашиновац турски	2	14	—	—	41	173	—	—	—	—	1	3	—	—	234	22	256
Risovac, *s. opć.* — **Рисовац.**																	
Risovac — Рисовац	—	—	—	—	15	83	78	544	2	10	5	20	4	7	768	17	785
Skakavac, *s. opć.* — **Скакавац.**																	
Skakavac — Скакавац	—	—	—	—	—	—	62	463	—	—	6	41	—	—	572	1	573
Smoljana, *s. opć.* — **Смољана.**																	
Smoljana — Смољана	—	—	—	—	36	239	103	554	1	8	25	176	1	—	1143	9	1152
Suhaja, *s. opć.* — **Сухаја.**																	
Suhaja — Сухаја	—	—	—	—	1	11	109	710	2	15	20	148	2	—	1018	5	1023
Tuk-Dživar, *s. opć.* — **Тук-Џивар.**																	
Tuk-Dživar — Тук-Џивар	—	—	—	—	12	55	25	132	4	25	13	67	1	—	334	—	334
Vaganac bjelajski, *s. opć.* — **Ваганац бјелајски.**																	
Vaganac bjelajski — Ваганац бјелајски	—	—	—	—	10	63	18	125	4	33	12	80	—	—	345	—	345
Vaganac bravski, *s. opć.* — **Ваганац бравски.**																	
Vaganac bravski — Ваганац бравски	—	—	—	—	5	44	48	323	—	—	4	42	—	—	466	—	466
Vedro Polje, *s. opć.* — **Ведро Поље.**																	
Vedro Polje — Ведро Поље	—	—	—	—	—	—	40	199	1	22	5	57	—	—	324	—	324
Vogjenica, *s. opć.* — **Вођеница.**																	
Vogjenica — Вођеница	—	—	2	—	8	43	157	930	8	75	26	210	2	—	1461	4	1465
Vranovina, *s. pé.* — **Врановина.**																	
Vranovina — Врановина	—	—	—	—	14	87	73	454	1	17	2	22	3	—	673	1	674
Ukupno uži kotar Укупно ужи котар	133	437	73	225	628	3441	1442	8595	90	739	236	1782	102	96	18019	1031	19050

Kotarska ispostava: Котарска испостава: Drvar — Дрвар.

Kotar: Котар: Bos. Petrovac — Бос. Петровац.

Politička općina Mjesto Политичка опћина Мјесто	Zemljoposjednici sa kmetovima Земљопосједници са кметовима		Zemljoposjednici bez kmetova Земљопосједници без кметова		Slobodni seljaci Слободни сељаци		Kmetovi Кметови		Kmetovi ujedno slobodni seljaci — Кметови уједно слободни сељаци: pretežno slobodni seljaci претежно слободни сељаци		Kmetovi ujedno slobodni seljaci — Кметови уједно слободни сељаци: pretežno kmetovi претежно кметови		Ino u poljodjelstvu zaposleno žiteljstvo Ино у пољодјелству запослено житељство		Ukupni broj žiteljstva, koje se bavi poljoprivredom — Укупни број житељства, које се бави пољопривредом	Ostalo civilno žiteljstvo Остало цивилно житељство	Svega — Свега
	glavari obitelji главари обитељи	svojad — својад	glavari obitelji главари обитељи	svojad — својад	glavari obitelji главари обитељи	svojad — својад	glavari obitelji главари обитељи	svojad — својад	glavari obitelji главари обитељи	svojad — својад	glavari obitelji главари обитељи	svojad — својад	glavari obitelji главари обитељи	svojad — својад			
Bastasi, *s. opć.* — **Бастаси.** Bastasi — Бастаси	—	—	—	—	1	—	208	1434	—	—	—	—	2	6	1651	10	1661
Begluci, *s. opć.* — **Беглуци.** Begluci — Беглуци	—	—	—	—	—	—	63	346	—	—	2	29	—	—	440	1	441
Boboljušci, *s. opć.* — **Бобољушци.** Boboljušci — Бобољушци	—	—	—	—	61	288	68	389	—	—	6	69	—	—	881	—	881
Donje Vrtoče, *s. opć.* — **Доње Врточе.** Donje Vrtoče — Доње Врточе	1	—	—	—	1	—	117	715	4	70	2	29	14	3	956	386	1342
Drvar, *gr. opć.* — **Дрвар.** Drvar — Дрвар	—	—	6	23	12	68	69	399	4	7	4	23	7	3	625	1980	2605
Drvar, *s. opć.* — **Дрвар.** Drvar — Дрвар	—	—	—	—	27	178	43	267	4	28	10	97	6	13	673	—	673
Gornje Vrtoče, *s. opć.* — **Горње Врточе.** Gornje Vrtoče — Горње Врточе	—	—	—	—	—	—	112	663	—	—	—	—	—	—	775	—	775
Mali Cvjetnić, *s. opć.* — **Мали Цвјетнић.** Mali Cvjetnić — Мали Цвјетнић	—	—	—	—	51	320	—	—	—	—	—	—	—	—	371	—	371
Osreci, *s. opć.* — **Осреци.** Osreci — Осреци	—	—	—	—	—	—	79	456	—	—	3	13	—	—	551	—	551
Šipovljani, *s. opć.* — **Шиповљани.** Šipovljani — Шиповљани	—	—	—	—	52	317	46	289	4	30	6	57	6	4	811	5	816
Tiškovac, *s. opć.* — **Тишковац.** Tiškovac — Тишковац	—	—	—	—	—	—	44	283	—	—	—	—	—	—	327	4	331
Trnjinića Brijeg, *s opć.* — **Трњинића Бријег.** Trnjinića Brijeg — Трњинића Бријег	—	—	—	—	—	—	78	466	—	—	1	4	8	3	560	11	571
Trubar, *s. opć.* — **Трубар.** Trubar — Трубар	—	—	—	—	—	—	143	867	—	—	1	7	39	—	1057	18	1075
Veliki Cvjetnić, *s opć.* — **Велики Цвјетнић.** Veliki Cvjetnić — Велики Цвјетнић	—	—	—	—	58	363	22	124	6	44	3	15	—	—	635	8	643
Ukupno kotarska ispostava Укупно котарска испостава	1	—	6	23	263	1534	1092	6698	22	179	38	343	82	32	10313	2423	12736

Kotarska ispostava: Котарска испостава: Kulen-Vakuf — Кулен-Вакуф.

Kotar: Котар: Bos. Petrovac — Бос. Петровац.

Bušević, *s. opć.* — **Бушевић.** Bušević — Бушевић	—	—	—	—	10	45	32	122	7	32	23	100	1	—	372	127	499
Dživar-Vakuf, *s. opć.* — **Џивар-Вакуф.** Dživar-Vakuf — Џивар-Вакуф	—	—	—	—	8	26	28	115	5	43	11	49	3	—	288	1	289

Kotar: Котар: Bos. Petrovac — Бос. Петровац.

Kotarska ispostava: Котарска испостава: Kulen-Vakuf — Кулен-Вакуф.

Politička općina Mjesto **Политичка опћина** Мјесто	Zemljoposjednici sa kmetovima Земљопосједници са кметовима		Zemljoposjednici bez kmetova Земљопосједници без кметова		Slobodni seljaci Слободни сељаци		Kmetovi Кметови		Kmetovi ujedno slobodni seljaci — Кметови уједно слободни сељаци				Ino u poljodjelstvu zaposleno žiteljstvo Ино у пољодјелству запослено житељство		Ukupni broj žiteljstva, koje se bavi poljoprivredom — Укупни број житељства, које се бави пољопривредом	Ostalo civilno žiteljstvo Остало цивилно житељство	Svega — Свега
									pretežno slobodni seljaci претежно слободни сељаци		pretežno kmetovi претежно кметови						
	glavari obitelji главари обитељи	svojad — својад	glavari obitelji главари обитељи	svojad — својад	glavari obitelji главари обитељи	svojad — својад	glavari obitelji главари обитељи	svojad — својад	glavari obitelji главари обитељи	svojad — својад	glavari obitelji главари обитељи	svojad — својад	glavari obitelji главари обитељи	svojad — својад			
Kalati, *s. opć.* — **Калати.**																	
Kalati — Калати	—	—	—	—	11	92	37	182	10	99	13	97	1	—	542	—	542
Kestenovac, *s. opć.* — **Кестеновац.**																	
Kestenovac — Кестеновац	—	—	—	—	13	43	34	127	2	18	18	81	—	—	336	110	446
Klisa, *s. opć.* — **Клиса.**																	
Klisa — Клиса	12	57	1	—	69	262	3	13	1	13	2	7	4	3	447	6	453
Kulen-Vakuf, *gr. opć.* — **Кулен-Вакуф.**																	
Kulen-Vakuf — Кулен-Вакуф	136	336	21	63	102	329	3	13	—	—	—	—	17	10	1030	238	1268
Lončić, *s. opć.* — **Лончић.**																	
Lončić — Лончић	—	—	—	—	4	40	15	76	—	—	9	55	—	—	199	—	199
Malo Očijevo, *s. opć.* — **Мало Очијево.**																	
Malo Očijevo — Мало Очијево	—	—	—	—	3	31	29	174	4	26	3	30	2	—	302	1	303
Očigrije, *s. opć.* — **Очигрије.**																	
Očigrije — Очигрије	—	—	—	—	34	191	11	47	—	—	1	5	4	2	295	3	298
Orešac, *s. opć.* — **Орешац.**																	
Orešac — Орешац	4	28	3	17	235	1095	1	5	—	—	4	17	2	1	1412	—	1412
Oreško Brdo, *s. opć.* — **Орешко Брдо.**																	
Oreško Brdo — Орешко Брдо	—	—	—	—	16	114	21	113	15	97	17	125	—	—	518	—	518
Ostrovica, *s. opć.* — **Островица.**																	
Ostrovica — Островица	1	5	—	—	48	206	3	12	—	—	2	16	—	—	293	3	296
Prkosi, *s. opć.* — **Пркоси.**																	
Prkosi — Пркоси	—	—	—	—	2	29	108	693	1	8	6	55	1	—	903	8	911
Rajnovci, *s. opć.* — **Рајновци.**																	
Rajnovci — Рајновци	2	16	—	—	—	—	69	359	—	—	5	28	2	—	481	4	485
Štrpci, *s. opć.* — **Штрпци.**																	
Štrpci — Штрпци	—	—	—	—	8	36	32	142	1	14	1	5	4	—	243	80	323
Veliki Stijenjani, *s. opć.* — **Велики Стијењани.**																	
Mali Stijenjani — Мали Стијењани	—	—	—	—	11	71	6	37	1	1	3	20	2	—	152	—	152
Veliki Stijenjani — Велики Стијењани	1	7	—	—	33	159	28	126	1	8	2	23	—	—	388	9	397
Veliko Očijevo, *s. opć.* — **Велико Очијево.**																	
Veliko Očijevo — Велико Очијево	—	—	—	—	—	—	50	285	—	—	10	89	—	—	434	—	434
Ukupno kotarska ispostava Укупно котарска испостава	156	449	25	80	607	2769	510	2641	48	359	130	802	43	16	8635	590	9225
Cijeli kotar Цијели котар	290	886	104	328	1498	7744	3044	17934	160	1277	404	2927	227	144	36967	4044	41011

Kotar:
Котар: Cazin — Цазин.

Politička općina Mjesto Политичка опћина Мјесто	Zemljoposjednici sa kmetovima — Земљопосједници са кметовима		Zemljoposjednici bez kmetova — Земљопосједници без кметова		Slobodni seljaci — Слободни сељаци		Kmetovi — Кметови		Kmetovi ujedno slobodni seljaci — Кметови уједно слободни сељаци				Ino u poljodjelstvu zaposleno žiteljstvo — Ино у пољодјелству запослено житељство		Ukupni broj žiteljstva, koje se bavi poljoprivredom — Укупни број житељства, које се бави пољопривредом	Ostalo civilno žiteljstvo — Остало цивилно житељство	Svega — Свега
									pretežno slobodni seljaci — претежно слободни сељаци		pretežno kmetovi — претежно кметови						
	glavari obitelji — главари обитељи	svojad — својад	glavari obitelji — главари обитељи	svojad — својад	glavari obitelji — главари обитељи	svojad — својад	glavari obitelji — главари обитељи	svojad — својад	glavari obitelji — главари обитељи	svojad — својад	glavari obitelji — главари обитељи	svojad — својад	glavari obitelji — главари обитељи	svojad — својад			
Cazin, *gr. opć.* — **Цазин.**																	
Cazin — Цазин	25	135	11	54	265	1222	—	—	—	—	1	6	28	39	1786	535	2321
Ćoralići, *s. opć.* — **Ћоралићи.**																	
Ćoralići — Ћоралићи	12	62	45	194	193	968	11	50	3	8	—	—	19	21	1586	23	1609
Donja Koprivna, *s. opć.* — **Доња Копривна.**																	
Donja Koprivna — Доња Копривна	1	5	—	—	132	510	2	11	—	—	—	—	2	6	669	9	678
Glogovac, *s. opć.* — **Глоговац.**																	
Glogovac — Глоговац	—	—	—	—	59	254	—	—	—	—	—	—	1	6	320	8	328
Gnjilovac, *s. opć.* — **Гњиловац.**																	
Gnjilovac — Гњиловац	—	—	1	7	91	522	—	—	—	—	—	—	—	—	621	—	621
Gornja Koprivna, *s. opć.* — **Горња Копривна.**																	
Brezova Kosa — Брезова Коса	—	—	1	16	84	424	—	—	—	—	—	—	4	13	542	2	544
Gornja Koprivna — Горња Копривна	—	—	—	—	161	621	—	—	—	—	—	—	—	—	782	12	794
Gradina, *s. opć.* — **Градина.**																	
Gradina — Градина	—	—	—	—	20	93	1	7	10	89	1	17	—	—	238	—	238
Ligjani-Ljubijankić, *s. opć.* — **Лиђани-Љубијанкић.**																	
Ligjani — Лиђани	—	—	—	—	17	95	—	—	—	—	—	—	—	—	112	—	112
Ljubijankić — Љубијанкић	—	—	—	—	36	289	—	—	—	—	—	—	—	—	325	—	325
Miostra, *s. opć.* — **Миострa.**																	
Miostra — Миостра	—	—	1	5	66	361	8	38	7	41	5	25	7	—	564	—	564
Osredak, *s. opć.* — **Оседак.**																	
Osredak — Оседак	—	—	—	—	59	293	14	61	11	107	1	15	2	14	577	—	577
Ostrožac, *s. opć.* — **Острожац.**																	
Majetići — Мајетићи	—	—	—	—	78	376	—	—	—	—	—	—	6	—	460	8	468
Ostrožac — Острожац	23	135	1	1	112	507	—	—	—	—	—	—	—	—	779	6	785
Peći, *s. opć.* — **Пећи.**																	
Barska — Барска	6	51	—	—	112	532	—	—	—	—	—	—	11	4	716	1	717
Beganovići — Бегановићи	—	—	—	—	120	617	—	—	—	—	—	—	1	6	744	9	753
Krakača — Кракача	—	—	—	—	143	563	—	—	—	—	—	—	—	—	706	—	706
Kudići — Кудићи	—	—	1	7	298	998	4	14	—	—	—	—	8	9	1339	16	1355
Lučka — Лучка	—	—	—	—	168	621	—	—	—	—	—	—	1	—	790	26	816
Pećigrad — Пећиград	—	—	—	—	121	680	—	—	—	—	—	—	3	—	804	30	834
Šabići — Шабићи	—	—	—	—	216	842	—	—	—	—	—	—	12	18	1088	6	1094
Pištaline, *s. opć.* — **Пишталине.**																	
Pištaline — Пишталине	1	5	—	—	78	540	82	427	5	38	30	231	—	—	1437	4	1441
Polje, *s. opć.* — **Поље.**																	
Polje — Поље	—	—	—	—	102	573	—	—	—	—	—	—	—	—	675	2	677
Prošići, *s. opć.* — **Прошићи.**																	
Prošići — Прошићи	—	—	—	—	40	209	1	—	—	—	—	—	1	—	251	4	255

Kotar:
Котар: Cazin — Цазин.

Politička općina Mjesto Политичка опћина Мјесто	Zemljoposjednici sa kmetovima Земљопосједници са кметовима		Zemljoposjednici bez kmetova Земљопосједници без кметова		Slobodni seljaci Слободни сељаци		Kmetovi Кметови		Kmetovi ujedno slobodni seljaci — Кметови уједно слободни сељаци				Ino u poljodjelstvu zaposleno žiteljstvo Ино у пољодјелству запослено житељство		Ukupni broj žiteljstva, koje se bavi poljoprivredom — Укупни број житељства, које се бави пољопривредом	Ostalo civilno žiteljstvo Остало цивилно житељство	Svega — Свега
									pretežno slobodni seljaci претежно слободни сељаци		pretežno kmetovi претежно кметови						
	glavari obitelji главари обитељи	svojad — својад	glavari obitelji главари обитељи	svojad — својад	glavari obitelji главари обитељи	svojad — својад	glavari obitelji главари обитељи	svojad — својад	glavari obitelji главари обитељи	svojad — својад	glavari obitelji главари обитељи	svojad — својад	glavari obitelji главари обитељи	svojad — својад			
Slatina, *s. opć.* — **Слатина.**																	
Slatina — Слатина	—	—	—	—	69	348	—	—	—	—	—	—	1	—	418	—	418
Stijena, *s. opć.* — **Стијена.**																	
Stijena — Стијена	6	56	—	—	380	1829	6	41	—	—	—	—	4	4	2326	19	2345
Todorovo, *s. opć.* — **Тодорово.**																	
Golubovići — Голубовићи	—	—	—	—	71	345	—	—	—	—	—	—	7	11	434	4	438
Ponjevići — Пољевићи	—	—	—	—	44	231	—	—	—	—	—	—	1	—	276	1	277
Slapnica — Слапница	—	—	—	—	76	484	—	—	—	—	—	—	—	8	568	1	569
Todorovski Grad — Тодоровски Град	—	—	—	—	321	1657	—	—	—	—	—	—	20	8	2006	2	2008
Tržačka Raštela, *s. opć.* — **Тржачка Раштела.**																	
Agića Krndija — Агића Крндија	—	—	—	—	1	6	3	12	2	4	—	—	—	—	28	—	28
Bukovica — Буковица	—	—	—	—	1	6	31	142	2	14	5	34	—	—	235	—	235
Donja Gata — Доња Гата	—	—	—	—	9	46	49	265	6	53	8	43	—	—	479	—	479
Krivaja — Криваја	—	—	—	—	60	307	—	—	—	—	—	—	—	—	367	6	373
Mutnik — Мутник	—	—	—	—	198	1022	13	67	2	16	3	24	4	1	1350	25	1375
Rujnica — Рујница	—	—	—	—	11	38	62	263	2	9	18	124	5	2	534	20	554
Šturlić — Штурлић	—	—	—	—	270	1490	7	24	6	37	—	—	—	—	1834	1	1835
Tržački Grad — Тржачки Град	—	—	2	14	317	1717	—	—	—	—	—	—	13	1	2064	11	2075
Tržačka Raštela — Тржачка Раштела	—	—	—	—	6	29	—	—	—	—	—	—	1	—	36	37	73
Vrelo, *s. opć.* — **Врело.**																	
Vrelo — Врело	—	—	—	—	49	267	—	—	18	148	1	13	—	—	496	—	496
Ukupno uži kotar Укупно ужи котар	74	449	63	298	4654	22532	294	1422	74	564	73	532	162	171	31362	828	32190

Kotar:
Котар: Cazin — Цазин.

Kotarska ispostava:
Котарска испостава: Velika Kladuša — Велика Кладуша.

Velika Kladuša, *s. opć.* — **Велика Кладуша.**																	
Mala Kladuša — Мала Кладуша	2	18	2	12	384	1714	—	—	—	—	—	—	2	12	2146	39	2185
Podzvizd — Подзвизд	2	28	2	23	319	1572	20	79	8	50	2	12	9	5	2131	26	2157
Šiljkovača — Шиљковача	—	—	—	—	57	299	4	14	—	—	4	17	6	—	401	—	401
Velika Kladuša — Велика Кладуша	1	4	1	1	480	2048	—	—	—	—	—	—	38	29	2602	93	2695
Vidovska — Видовска	2	13	—	—	134	820	21	93	2	6	2	9	4	1	1107	9	1116
Vranograč, *s. opć.* — **Враноград.**																	
Bojna — Бојна	—	—	—	—	67	356	118	747	—	—	—	—	35	36	1359	2	1361
Glinica — Глиница	—	—	—	—	120	727	189	1065	—	—	—	—	24	18	2143	12	2155
Vranograč — Вранограч	14	93	—	—	324	1577	3	20	1	10	—	—	7	—	2049	48	2097
Ukupno kotarska ispostava Укупно котарска испостава	21	156	5	36	1885	9113	355	2018	11	66	8	38	125	101	13938	229	14167
Cijeli kotar Цијели котар	95	605	68	334	6539	31645	649	3440	85	630	81	570	287	272	45300	1057	46357

Kotar: Котар: Ključ — Кључ.

Politička općina Mjesto Политичка опћина Мјесто	Zemljoposjednici sa kmetovima Земљопосједници са кметовима		Zemljoposjednici bez kmetova Земљопосједници без кметова		Slobodni seljaci Слободни сељаци		Kmetovi Кметови		Kmetovi ujedno slobodni seljaci — Кметови уједно слободни сељаци				Ino u poljodjelstvu zaposleno žiteljstvo Ино у пољодјелству запослено житељство		Ukupni broj žiteljstva, koje se bavi poljoprivredom — Укупни број житељства, које се бави пољопривредом	Ostalo civilno žiteljstvo Остало цивилно житељство	Svega — Свега
									pretežno slobodni seljaci претежно слободни сељаци		pretežno kmetovi претежно кметови						
	glavari obitelji главари обитељи	svojad — својад	glavari obitelji главари обитељи	svojad — својад	glavari obitelji главари обитељи	svojad — својад	glavari obitelji главари обитељи	svojad — својад	glavari obitelji главари обитељи	svojad — својад	glavari obitelji главари обитељи	svojad — својад	glavari obitelji главари обитељи	svojad — својад			
Biljani hrišćanski, *s. opć.* — **Биљани хришћански.**																	
Biljani hrišćanski — Биљани хришћански	—	—	—	—	11	48	9	29	7	40	5	40	—	—	189	—	189
Biljani turski, *s. opć.* — **Биљани турски.**																	
Biljani turski — Биљани турски	9	47	—	—	97	511	3	14	—	—	3	15	1	—	700	45	745
Blaževići, *s. opć.* — **Блажевићи.**																	
Blaževići — Блажевићи	—	—	—	—	23	118	1	1	3	31	1	6	—	—	184	—	184
Bravsko, *s. opć.* — **Бравско.**																	
Bravsko — Бравско	1	6	—	—	37	191	75	383	17	163	18	152	31	36	1110	53	1163
Crljeni, *s. opć.* — **Црљени.**																	
Crljeni — Црљени	4	20	—	—	44	221	3	17	—	—	—	—	1	6	316	4	320
Častovići, *s. opć.* — **Частовићи.**																	
Častovići — Частовићи	—	—	—	—	10	44	—	—	—	—	—	—	—	—	54	7	61
Donja Sanica, *s. opć.* — **Доња Саница.**																	
Donja Sanica — Доња Саница	4	26	—	—	55	242	—	—	—	—	—	—	1	—	328	7	335
Donja Slatina, *s. opć.* — **Доња Слатина.**																	
Donja Slatina — Доња Слатина	—	—	—	—	1	5	5	18	6	30	20	153	1	4	243	—	243
Donje Ratkovo, *s. opć.* — **Доње Ратково.**																	
Donje Ratkovo — Доње Ратково	—	—	—	—	199	1115	37	184	8	42	16	91	—	—	1692	—	1692
Donji Budelj, *s. opć.* — **Доњи Будељ.**																	
Donji Budelj — Доњи Будељ	1	—	—	—	31	187	—	—	—	—	—	—	1	7	227	15	242
Donji Ribnik, *s. opć.* — **Доњи Рибник.**																	
Donji Ribnik — Доњи Рибник	—	—	—	—	35	210	60	286	16	188	15	132	—	—	942	—	942
Dragočaj, *s. opć.* — **Драгочај.**																	
Dragočaj — Драгочај	—	—	—	—	—	—	27	165	1	7	—	—	—	—	200	5	205
Dubočani, *s. opć.* — **Дубочани.**																	
Dubočani — Дубочани	—	—	—	—	22	99	—	—	—	—	—	—	5	20	146	5	151
Gornja Sanica, *s. opć.* — **Горња Саница.**																	
Gornja Sanica — Горња Саница	27	179	—	—	57	235	1	3	—	—	2	6	16	5	531	86	617
Gornja Slatina, *s. opć.* — **Горња Слатина.**																	
Gornja Slatina — Горња Слатина . . .	—	—	—	—	4	65	28	128	1	9	10	101	1	—	347	1	348
Gornje Ratkovo, *s. opć.* — **Горње Ратково.**																	
Gornje Ratkovo — Горње Ратково . . .	—	—	—	—	180	1173	5	34	4	62	7	89	1	—	1555	1	1556
Gornji Budelj srpski, *s. opć.* — **Горњи Будељ српски.**																	
Gornji Budelj srpski — Горњи Будељ српски	—	—	—	—	18	121	11	70	5	37	5	25	—	—	292	177	469

Politička općina Mjesto Политичка опћина Мјесто	Zemljoposjednici sa kmetovima Земљопосједници са кметовима		Zemljoposjednici bez kmetova Земљопосједници без кметова		Slobodni seljaci Слободни сељаци		Kmetovi Кметови		Kmetovi ujedno slobodni seljaci — Кметови уједно слободни сељаци				Ino u poljodjelstvu zaposleno žiteljstvo Ино у пољодјелству запослено житељство		Ukupni broj žiteljstva, koje se bavi poljoprivredom — Укупни број житељства, које се бави пољопривредом	Ostalo civilno žiteljstvo Остало цивилно житељство	Svega — Свега
									pretežno slobodni seljaci претежно слободни сељаци		pretežno kmetovi претежно кметови						
	glavari obitelji главари обитељи	svojad — својад	glavari obitelji главари обитељи	svojad — својад	glavari obitelji главари обитељи	svojad — својад	glavari obitelji главари обитељи	svojad — својад	glavari obitelji главари обитељи	svojad — својад	glavari obitelji главари обитељи	svojad — својад	glavari obitelji главари обитељи	svojad — својад			
Gornji Budelj turski, *s. opć.* — **Горњи Будељ турски.**																	
Gornji Budelj turski — Горњи Будељ турски	—	—	—	—	33	169	—	—	—	—	—	—	—	—	202	2	204
Gornji Ribnik, *s. opć.* — **Горњи Рибник.**																	
Gornji Ribnik — Горњи Рибник	—	—	—	—	42	203	132	733	22	132	30	289	18	12	1613	393	2006
Graci, *s. opć.* — **Граци.**																	
Graci — Граци	4	11	—	—	8	41	111	661	4	68	18	174	3	—	1103	1	1104
Hadžići, *s. opć.* — **Хаџићи.**																	
Hadžići — Хаџићи	—	—	—	—	38	158	4	8	2	15	—	—	2	5	232	21	253
Hasići, *s. opć.* — **Хасићи.**																	
Hasići — Хасићи	—	—	—	—	27	123	—	—	—	—	—	—	3	2	155	—	155
Hripavci, *s. opć.* — **Хрипавци.**																	
Hripavci — Хрипавци	4	31	—	—	71	353	—	—	—	—	—	—	2	—	461	—	461
Hrustovo, *s. opć.* — **Хрустово.**																	
Hrustovo — Хрустово	—	—	—	—	112	523	—	—	—	—	—	—	—	—	635	—	635
Humići, *s. opć.* — **Хумићи.**																	
Humići — Хумићи	6	33	—	—	22	67	—	—	—	—	—	—	30	58	216	1	217
Jarice, *s. opć.* — **Јарице.**																	
Jarice — Јарице	—	—	—	—	12	59	1	9	—	—	—	—	—	—	81	—	81
Kamičak, *s. opć.* — **Камичак.**																	
Kamičak — Камичак	3	11	—	—	66	330	1	5	—	—	—	—	3	4	423	5	428
Ključ, *gr. opć.* — **Кључ.**																	
Ključ — Кључ	44	138	10	44	82	334	14	58	—	—	2	8	20	55	809	946	1755
Kopljenica, *s. opć.* — **Копљеница.**																	
Kopljenica — Копљеница	—	—	—	—	1	1	70	348	—	—	4	35	1	4	464	13	477
Korjenovo, *s. opć.* — **Корјеново.**																	
Korjenovo — Корјеново	—	—	—	—	15	96	31	175	8	79	13	96	1	—	514	—	514
Krasulje, *s. opć.* — **Красуље.**																	
Krasulje — Красуље	4	27	—	—	105	454	—	—	—	—	—	—	3	—	593	6	599
Majkići, *s. opć.* — **Мајкићи.**																	
Majkići — Мајкићи	—	—	—	—	9	54	—	—	—	—	—	—	—	—	63	—	63
Orahovljani, *s. opć.* — **Ораховљани.**																	
Orahovljani — Ораховљани	5	33	—	—	4	15	49	281	6	50	12	126	3	—	584	—	584
Peći, *s. opć.* — **Пећи.**																	
Peći — Пећи	—	—	—	—	7	50	13	80	15	144	19	124	3	—	455	—	455

Kotar: Котар: **Ključ — Кључ.**

Politička općina Mjesto Политичка опћина Мјесто	Zemljoposjednici sa kmetovima Земљопосједници са кметовима		Zemljoposjednici bez kmetova Земљопосједници без кметова		Slobodni seljaci Слободни сељаци		Kmetovi Кметови		Kmetovi ujedno slobodni seljaci — Кметови уједно слободни сељаци				Ino u poljodjelstvu zaposleno žiteljstvo Ино у пољодјелству запослено житељство		Ukupni broj žiteljstva, koje se bavi poljoprivredom — Укупни број житељства, које се бави пољопривредом	Ostalo civilno žiteljstvo Остало цивилно житељство	Svega — Свега
									pretežno slobodni seljaci претежно слободни сељаци		pretežno kmetovi претежно кметови						
	glavari obitelji главари обитељи	svojad — својад	glavari obitelji главари обитељи	svojad — својад	glavari obitelji главари обитељи	svojad — својад	glavari obitelji главари обитељи	svojad — својад	glavari obitelji главари обитељи	svojad — својад	glavari obitelji главари обитељи	svojad — својад	glavari obitelji главари обитељи	svojad — својад			
Pištenica, *s. opć.* — **Пиштеница.**																	
Pištenica — Пиштеница	—	—	—	—	6	32	11	50	8	50	6	27	1	—	191	—	191
Plamenica, *s. opć.* — **Пламеница.**																	
Plamenica — Пламеница	7	46	—	—	22	105	—	—	—	—	3	15	—	—	198	—	198
Previja, *s. opć.* — **Превија.**																	
Previja — Превија	—	—	—	—	10	56	38	272	—	—	—	—	—	—	376	2	378
Prhovo, *s. opć.* — **Прхово.**																	
Prhovo — Прхово	—	—	—	—	19	83	—	—	—	—	—	—	3	14	119	3	122
Prisjeka Muhamedbegova, *s. opć.* — **Присјека Мухамедбегова.**																	
Prisjeka Muhamedbegova — Присјека Мухамедбегова	—	—	—	—	—	—	23	157	1	11	—	—	1	5	198	—	198
Prisjeka Smailbegova, *s. opć.* — **Присјека Смаилбегова.**																	
Prisjeka Smailbegova — Присјека Смаилбегова	1	2	—	—	2	22	39	182	5	55	6	34	3	—	351	6	357
Ramići, *s. opć.* — **Рамићи.**																	
Ramići — Рамићи	—	—	—	—	64	278	1	3	—	—	—	—	—	—	346	2	348
Rastoka hrišćanska, *s. opć.* — **Растока хришћанска.**																	
Rastoka hrišćanska — Растока хришћанска	1	19	—	—	4	33	87	458	5	26	—	—	—	—	633	—	633
Rastoka turska, *s. opć.* — **Растока турска.**																	
Rastoka turska — Растока турска	26	98	1	4	8	26	2	7	—	—	—	—	—	—	172	7	179
Rejzovići, *s. opć.* — **Рејзовићи.**																	
Rejzovići — Рејзовићи	1	2	1	8	38	148	—	—	—	—	—	—	2	—	200	14	214
Sanica hrišćanska, *s. opć.* — **Саница хришћанска.**																	
Sanica hrišćanska — Саница хришћанска	—	—	—	—	29	160	66	306	17	115	45	277	71	28	1114	4	1118
Sitnica, *s. opć.* — **Ситница.**																	
Sitnica — Ситница	3	7	—	—	—	—	8	37	1	15	2	13	1	5	92	41	133
Sokolovo, *s. opć.* — **Соколово.**																	
Sokolovo — Соколово	—	—	—	—	—	—	187	1382	7	99	18	116	19	1	1829	5	1834
Stražice, *s. opć.* — **Стражице.**																	
Stražice — Стражице	—	—	—	—	2	20	93	521	—	—	3	47	14	—	700	—	700
Velagići, *s. opć.* — **Велагићи.**																	
Velagići — Велагићи	—	—	—	—	40	195	—	—	—	—	3	15	—	—	253	8	261
Velečevo, *s. opć.* — **Велечево.**																	
Velečevo — Велечево	2	2	—	—	66	278	2	15	—	—	—	—	2	7	374	—	374

Kotar: Котар: Ključ — Кључ.

Politička općina Mjesto **Политичка општина** Мјесто	Zemljoposjednici sa kmetovima Земљопосједници са кметовима		Zemljoposjednici bez kmetova Земљопосједници без кметова		Slobodni seljaci Слободни сељаци		Kmetovi Кметови		Kmetovi ujedno slobodni seljaci — Кметови уједно слободни сељаци				Ino u poljodjelstvu zaposleno žiteljstvo Ино у пољодјелству запослено житељство		Ukupni broj žiteljstva, koje se bavi poljoprivredom — Укупни број житељства, које се бави пољопривредом	Ostalo civilno žiteljstvo Остало цивилно житељство	Svega — Свега
									pretežno slobodni seljaci претежно слободни сељаци		pretežno kmetovi претежно кметови						
	glavari obitelji главари обитељи	svojad — својад	glavari obitelji главари обитељи	svojad — својад	glavari obitelji главари обитељи	svojad — својад	glavari obitelji главари обитељи	svojad — својад	glavari obitelji главари обитељи	svojad — својад	glavari obitelji главари обитељи	svojad — својад	glavari obitelji главари обитељи	svojad — својад			
Velije, *s. opć.* — **Велије.**																	
Velije — Велије	—	—	—	—	37	192	—	—	—	—	—	—	1	4	234	3	237
Vojići, *s. opć.* — **Војићи.**																	
Vojići — Војићи	1	5	—	—	30	112	—	—	—	—	—	—	—	—	148	2	150
Vrbljani, *s. opć.* — **Врбљани.**																	
Vrbljani — Врбљани	2	8	—	—	66	428	176	865	11	70	53	358	4	—	2041	11	2052
Vrpolje, *s. opć.* — **Врпоље.**																	
Vrpolje — Врпоље	5	47	1	11	110	462	—	—	—	—	—	—	—	—	636	7	643
Zablaće hrišćansko, *s. opć.* — **Заблаће хришћанско.**																	
Zablaće hrišćansko — Заблаће хришћанско	—	—	—	—	17	131	27	131	—	—	—	-	—	—	306	2	308
Zablaće tursko, *s. opć.* — **Заблаће турско.**																	
Zablaće tursko — Заблаће турско . . .	1	6	—	—	15	66	—	—	—	—	—	—	—	—	88	—	88
Zagragje, *s. opć.* — **Заграђе.**																	
Zagragje — Заграђе	—	—	—	—	21	104	37	176	12	101	29	234	1	—	715	1	716
Zgon, *s. opć.* — **Згон.**																	
Zgon — Згон	—	—	—	—	28	162	6	39	—	—	—	—	14	42	291	13	304
Cijeli kotar Цијели котар . . .	166	804	13	67	2112	10708	1494	8291	192	1639	368	2798	288	324	29264	1925	31189
Kotar: Котар: Sanski Most — Сански Мост.																	
Dabar, *s. opć.* — **Дабар.**																	
Dabar — Дабар	—	—	—	—	3	15	247	1495	1	26	3	30	—	—	1820	4	1824
Eminovci, *s. opć.* — **Еминовци.**																	
Bošnjaci — Бошњаци	—	—	—	—	16	132	25	138	—	—	3	15	—	—	329	—	329
Eminovci — Еминовци	—	—	—	—	53	298	23	107	1	4	4	34	—	—	524	5	529
Grdanovci — Грдановци	1	15	—	—	42	269	8	67	—	—	6	59	—	—	467	—	467
Jelašinovci, *s. opć.* — **Јелашиновци.**																	
Jelašinovci — Јелашиновци	—	—	—	—	13	68	88	463	16	91	16	95	3	—	853	7	860
Kamengrad, *s. opć.* — **Каменград.**																	
Djedovača — Дједовача	—	—	—	—	3	23	16	112	2	25	—	—	—	—	181	—	181
Donji Kamengrad — Доњи Каменград .	7	82	—	—	143	831	26	153	6	46	—	—	2	—	1296	9	1305
Gornji Kamengrad — Горњи Каменград	1	5	—	—	104	639	—	—	—	—	—	—	3	2	754	3	757
Kljevci, *s. opć.* — **Кљевци.**																	
Kljevci — Кљевци	11	69	—	—	89	515	90	449	19	145	29	183	1	—	1600	—	1600

Kotar: Котар: Sanski Most — Сански Мост.

Politička općina Mjesto Политичка опћина Мјесто	Zemljoposjednici sa kmetovima Земљопосједници са кметовима		Zemljoposjednici bez kmetova Земљопосједници без кметова		Slobodni seljaci Слободни сељаци		Kmetovi Кметови		Kmetovi ujedno slobodni seljaci — Кметови уједно слободни сељаци				Ino u poljodjelstvu zaposleno žiteljstvo Ино у пољодјелству запослено житељство		Ukupni broj žiteljstva, koje se bavi poljoprivredom — Укупни број житељства, које се бави пољопривредом	Ostalo civilno žiteljstvo Остало цивилно житељство	Svega — Свега
									pretežno slobodni seljaci претежно слободни сељаци		pretežno kmetovi претежно кметови						
	glavari obitelji главари обитељи	svojad — својад	glavari obitelji главари обитељи	svojad — својад	glavari obitelji главари обитељи	svojad — својад	glavari obitelji главари обитељи	svojad — својад	glavari obitelji главари обитељи	svojad — својад	glavari obitelji главари обитељи	svojad — својад	glavari obitelji главари обитељи	svojad — својад			
Kozica, *s. opć.* — **Козица.**																	
Kozica — Козица	—	—	—	—	49	255	113	833	—	—	6	61	3	7	1327	1	1328
Podovi — Подови	—	—	—	—	1	16	35	208	—	—	3	29	—	—	292	1	293
Tramošnja — Трамошња	1	11	—	—	28	184	111	535	7	64	20	160	5	1	1127	5	1132
Lipnik, *s. opć.* — **Липник.**																	
Lipnik — Липник	—	—	—	—	22	150	82	419	4	27	10	71	2	—	787	3	790
Lušci-palanka, *s. opć.* — **Лушци-паланка.**																	
Lušci-palanka — Лушци-паланка	4	5	—	—	57	243	91	434	4	35	22	175	11	1	1082	145	1227
Miljevci — Миљевци	—	—	—	—	27	152	50	232	2	11	7	47	—	—	528	1	529
Tukbobija — Тукбобија	1	2	—	—	66	335	46	228	16	102	14	62	5	—	877	5	882
Majkića Japra, *s. opć.* — **Мајкића Јапра.**																	
Majkića Japra — Мајкића Јапра	1	7	—	—	—	—	178	1008	2	25	3	17	6	—	1247	18	1265
Mutići — Мутићи	1	2	—	—	4	17	10	33	1	7	2	11	—	—	88	—	88
Podbrežje, *s. opć.* — **Подбрежје.**																	
Krkojevci — Кркојевци	—	—	—	—	1	7	12	64	—	—	5	44	—	—	133	—	133
Podbrežje — Подбрежје	1	2	—	—	35	180	—	—	1	7	—	—	—	1	227	9	236
Podlug — Подлуг	—	—	—	—	3	22	9	50	—	—	8	76	—	—	168	—	168
Zdena — Здена	4	27	—	—	17	88	13	62	—	—	4	19	1	1	236	—	236
Sanski Most, *gr. opć.* — **Сански Мост.**																	
Sanski Most — Сански Мост	60	289	21	82	82	406	20	93	2	19	1	7	67	196	1345	889	2234
Sasina, *s. opć.* — **Сасина.**																	
Kruvari — Круварп	—	—	—	—	11	65	74	413	6	35	12	73	3	1	693	9	702
Sasina — Сасина	—	—	—	—	48	244	11	33	26	165	52	355	3	1	938	6	944
Šehovci — Шеховци	6	27	—	—	55	285	9	48	11	54	9	51	2	2	559	5	564
Škrljevita — Шкрљевита	—	—	—	—	36	240	—	—	15	72	8	36	—	—	407	—	407
Trnova — Трнова	—	—	—	—	98	404	3	—	11	68	3	16	—	—	603	12	615
Usorci — Усорци	—	—	—	—	5	25	21	116	15	153	21	126	2	—	484	—	484
Skucani Vakuf, *s. opć.* — **Скуцани Вакуф.**																	
Gorica — Горица	3	29	—	—	28	112	3	40	—	—	—	—	—	—	215	1	216
Naprelje — Напреље	6	20	—	—	70	383	1	2	—	—	—	—	—	—	482	1	483
Skucani Vakuf — Скуцани Вакуф	3	18	—	—	103	535	12	46	4	31	5	28	3	—	788	—	788
Tomina, *s. opć.* — **Томина.**																	
Čaplje — Чапље	—	—	4	11	84	402	14	57	3	20	3	17	3	7	625	15	640
Ilidža — Илиџа	—	—	—	—	—	—	49	305	—	—	—	—	2	3	359	9	368
Kijevo — Кијево	7	26	—	—	101	376	35	158	10	50	11	57	1	—	832	7	839
Lužani — Лужани	5	20	2	16	6	29	14	85	1	12	2	14	—	—	206	3	209
Tomina — Томина	—	—	—	—	—	—	101	594	7	50	8	64	10	1	835	9	844
Ukupno uži kotar Укупно ужи котар	123	656	27	109	1503	7945	1640	9080	193	1344	300	2032	138	224	25314	1182	26496

Kotarska ispostava: Котарска испостава: Stari Majdan — Стари Мајдан.

Kotar: Котар: Sanski Most — Сански Мост.

Politička općina Mjesto	Zemljoposjednici sa kmetovima glavari obitelji	Zemljoposjednici sa kmetovima svojad	Zemljoposjednici bez kmetova glavari obitelji	Zemljoposjednici bez kmetova svojad	Slobodni seljaci glavari obitelji	Slobodni seljaci svojad	Kmetovi glavari obitelji	Kmetovi svojad	pretežno slobodni seljaci glavari obitelji	pretežno slobodni seljaci svojad	pretežno kmetovi glavari obitelji	pretežno kmetovi svojad	Ino u poljodjelstvu zaposleno žiteljstvo glavari obitelji	Ino u poljodjelstvu zaposleno žiteljstvo svojad	Ukupni broj žiteljstva, koje se bavi poljoprivredom	Ostalo civilno žiteljstvo	Svega
Brdari, *s. opć.* — **Брдари.**																	
Brdari — Брдари	1	3	—	—	21	118	23	99	1	8	4	27	4	7	316	—	316
Dživar — Џивар	—	—	—	—	19	105	25	124	8	47	6	30	5	—	369	6	375
Suvača — Сувача	—	—	—	—	4	24	36	190	2	21	3	33	—	—	313	—	313

Kotar: Котар: Sanski Most — Сански Мост.

Kotarska ispostava: Котарска испостава: Stari Majdan — Стари Мајдан.

Politička općina Mjesto Политичка опћина Мјесто	Zemljoposjednici sa kmetovima Земљопосједници са кметовима		Zemljoposjednici bez kmetova Земљопосједници без кметова		Slobodni seljaci Слободни сељаци		Kmetovi Кметови		Kmetovi ujedno slobodni seljaci — Кметови уједно слободни сељаци				Ino u poljodjelstvu zaposleno žiteljstvo Ино у пољодјелству запослено житељство		Ukupni broj žiteljstva, koje se bavi poljoprivredom — Укупни број житељства, које се бави пољопривредом	Ostalo civilno žiteljstvo Остало цивилно житељство	Svega — Свега
									pretežno slobodni seljaci претежно слободни сељаци		pretežno kmetovi претежно кметови						
	glavari obitelji главари обитељи	svojad — својад	glavari obitelji главари обитељи	svojad — својад	glavari obitelji главари обитељи	svojad — својад	glavari obitelji главари обитељи	svojad — својад	glavari obitelji главари обитељи	svojad — својад	glavari obitelji главари обитељи	svojad — својад	glavari obitelji главари обитељи	svojad — својад			
Budimlića Japra, *s. opć.* — **Будимлића Јапра.**																	
Budimlića Japra — Будимлића Јапра	20	98	—	—	47	176	33	158	4	13	21	109	—	1	680	29	709
Ćele — Ћеле	1	7	—	—	1	1	10	53	1	9	8	51	1	3	146	—	146
Duge Njive — Дуге Њиве	—	—	—	—	3	15	3	9	5	43	5	30	—	—	113	—	113
Halilovci — Халиловци	4	27	—	—	11	72	13	58	9	48	5	35	1	—	283	9	292
Mala Rujiška, *s. opć.* — **Мала Рујишка.**																	
Jôvica — Jôвица	1	1	—	—	8	50	26	132	5	33	5	26	—	—	287	—	287
Mala Rujiška — Мала Рујишка	—	—	—	—	19	128	59	318	4	46	8	57	—	—	639	2	641
Modra, *s. opć.* — **Модра.**																	
Čirkići — Чиркићи	—	—	—	—	22	96	—	—	—	—	—	—	1	—	119	—	119
Fajtovci — Фајтовци	6	50	—	—	2	14	32	151	1	11	12	89	—	—	368	2	370
Kalenderi — Календери	—	—	—	—	11	65	2	9	—	—	—	—	1	—	88	—	88
Lukavice — Лукавице	7	49	—	—	14	74	35	199	2	21	2	25	1	4	433	1	434
Modra — Модра	2	12	—	—	60	282	—	—	—	—	—	—	—	—	356	8	364
Mrkalji, *s. opć.* — **Мркаљи.**																	
Hadrovci — Хадровци	1	4	—	—	1	5	10	67	5	36	5	32	—	—	166	—	166
Kozin — Козин	—	—	—	—	4	14	34	138	1	10	5	30	2	—	238	4	242
Mrkalji — Мркаљи	—	—	1	4	9	44	33	130	3	18	3	21	1	6	273	—	273
Podvidača, *s. opć.* — **Подвидача.**																	
Podvidača — Подвидача	2	8	—	—	7	28	63	339	1	7	5	24	2	—	486	1	487
Rasavci, *s. opć.* — **Расавци.**																	
Ališići — Алишићи	6	36	—	—	10	73	2	5	1	9	—	—	3	3	148	—	148
Kestenjar — Кестењар	2	19	—	—	9	44	15	60	—	—	1	3	3	—	156	7	163
Koprivna — Копривна	—	—	—	—	16	92	30	163	1	10	13	123	7	—	455	12	467
Ništovci — Ништовци	—	—	—	—	—	—	14	76	—	—	1	9	2	6	108	—	108
Oštra Luka — Оштра Лука	2	10	—	—	12	68	53	280	—	—	5	45	12	—	487	5	492
Rasavci — Расавци	—	—	—	—	18	69	82	421	18	121	16	118	2	7	872	15	887
Zecovi — Зецови	—	—	—	—	43	218	11	57	3	31	2	18	1	—	384	3	387
Slatina, *s. opć.* — **Слатина.**																	
Slatina — Слатина	—	—	—	—	1	10	27	141	5	35	2	8	—	—	229	—	229
Zenkovići — Зенковићи	8	55	—	—	16	77	11	59	1	3	2	13	1	3	249	—	249
Stara Rijeka, *s. opć.* — **Стара Ријека.**																	
Batkovci — Батковци	—	—	—	—	25	136	13	65	3	24	—	—	3	—	269	—	269
Briševo — Бришево	—	—	—	—	14	59	12	53	5	35	19	144	2	—	343	4	347
Marini — Марини	—	—	—	—	1	5	14	84	—	—	12	74	1	—	191	—	191
Ovanjska — Овањска	—	—	—	—	5	20	5	18	8	57	10	51	—	—	174	—	174
Stara Rijeka — Стара Ријека	3	24	—	—	44	266	8	29	20	96	11	73	9	—	583	7	590
Tisova — Тисова	—	—	—	—	42	207	1	9	1	2	4	25	2	—	293	—	293
Stari Majdan, *gr. opć.* — **Стари Мајдан.**																	
Stari Majdan — Стари Мајдан	84	180	46	114	96	346	1	3	4	23	—	—	10	4	911	286	1197
Ukupno kotarska ispostava Укупно котарска испостава	150	583	47	118	615	3001	736	3697	122	817	195	1323	77	44	11525	401	11926
Cijeli kotar Цијели котар	273	1239	74	227	2118	10946	2376	12777	315	2161	495	3355	215	268	36839	1583	38422
Cijelo okružje bihaćko Цијело окружје бихаћко	1424	7576	468	1954	17517	87782	10505	58732	1304	9867	1956	13951	1650	1535	216221	12850	229071

Okružje Travnik. — Округжје Травник.

Kotar: Котар: Bugojno — Бугојно.

Politička općina Mjesto Политичка опћина Мјесто	Zemljoposjednici sa kmetovima Земљопосједници са кметовима		Zemljoposjednici bez kmetova Земљопосједници без кметова		Slobodni seljaci Слободни сељаци		Kmetovi Кметови		Kmetovi ujedno slobodni seljaci — Кметови уједно слободни сељаци				Ino u poljodjelstvu zaposleno žiteljstvo Ино у пољодјелству запослено житељство		Ukupni broj žiteljstva, koje se bavi poljoprivredom — Укупни број житељства, које се бави пољопривредом	Ostalo civilno žiteljstvo Остало цивилно житељство	Svega — Свега
									pretežno slobodni seljaci претежно слободни сељаци		pretežno kmetovi претежно кметови						
	glavari obitelji главари обитељи	svojad — својад	glavari obitelji главари обитељи	svojad — својад	glavari obitelji главари обитељи	svojad — својад	glavari obitelji главари обитељи	svojad — својад	glavari obitelji главари обитељи	svojad — својад	glavari obitelji главари обитељи	svojad — својад	glavari obitelji главари обитељи	svojad — својад			
Bugojno, *gr. opć.* — **Бугојно.**																	
Bugojno — Бугојно	81	154	132	368	4	10	2	10	2	4	—	—	29	4	800	1136	1936
Crniče, *s. opć.* — **Црниче.**																	
Crniče — Црниче	4	18	—	—	45	128	25	94	6	13	11	42	12	8	406	11	417
Jaklić — Јаклић	3	6	9	34	26	94	4	14	—	—	1	2	16	23	232	58	290
Malo Selo — Мало Село	9	6	12	17	4	22	9	26	4	17	—	—	10	16	152	39	191
Sultanovići — Султановићи	—	—	—	—	10	17	8	41	—	—	—	—	5	—	81	23	104
Vrhpeć — Врхпећ	—	—	—	—	38	67	5	9	6	24	6	25	2	4	186	—	186
Čaušlije, *s. opć.* — **Чаушлије.**																	
Čaušlije — Чаушлије	—	—	2	13	7	32	14	69	—	—	—	—	—	—	137	11	148
Čipuljić, *s. opć.* — **Чипуљић.**																	
Čipuljić — Чипуљић	—	—	1	2	22	140	8	37	—	—	6	22	4	12	254	235	489
Glavice, *s. opć.* — **Главице.**																	
Brda — Брда	—	—	—	—	12	50	3	10	1	17	—	—	3	—	96	6	102
Glavice — Главице	2	1	—	—	99	346	16	115	—	—	—	—	5	9	593	24	617
Golo Brdo — Голо Брдо	2	19	—	—	45	153	15	84	5	45	1	9	4	9	391	10	401
Hapstići — Хапстићи	—	—	—	—	14	65	19	120	4	26	—	—	5	3	256	—	256
Hum-Zlokuće — Хум-Злокуће	—	—	—	—	33	116	13	80	1	3	—	—	2	—	248	—	248
Jagodići — Јагодићи	—	—	—	—	14	95	1	6	—	—	—	—	1	1	118	6	124
Seferovići — Сеферовићи	—	—	—	—	43	177	5	34	—	—	—	—	3	3	265	14	279
Gornji Odžak, *s. opć.* — **Горњи Оџак.**																	
Gornji Odžak — Горњи Оџак	9	41	—	—	11	40	6	33	1	14	2	20	23	50	250	7	257
Goruša — Горуша	—	—	—	—	20	78	7	35	—	—	1	11	4	8	164	12	176
Kruševica — Крушевица	—	—	—	—	—	—	13	69	1	10	—	—	3	4	100	—	100
Pavice — Павице	—	—	—	—	30	141	—	—	—	—	—	—	10	31	212	—	212
Zanesenovići — Занесеновићи	—	—	—	—	29	150	8	29	—	—	—	—	6	11	233	52	285
Ljubnić, *s. opć.* — **Љубнић.**																	
Boganovci — Богановци	—	—	—	—	—	—	14	60	2	11	4	22	11	35	159	—	159
Kula — Кула	3	13	2	1	12	35	9	41	—	—	—	—	3	7	126	5	131
Ljubnić — Љубнић	1	5	—	—	37	120	7	29	—	—	20	69	7	1	296	—	296
Rovna — Ровна	—	—	—	—	66	182	9	44	—	—	2	11	6	19	339	—	339
Poriče, *s. opć.* — **Пориче.**																	
Alibegovići — Алибеговићи	4	4	4	12	15	29	1	4	—	—	—	—	7	7	87	—	87
Berića Gaj — Берића Гај	1	4	—	—	8	35	18	60	2	23	4	27	10	28	220	51	271
Karadže — Караџе	—	—	—	—	18	64	12	36	—	—	—	—	2	2	134	—	134
Kotege — Котеге	—	—	—	—	15	66	2	7	—	—	—	—	4	8	102	—	102
Milanovići — Милановићи	2	—	—	—	19	31	2	1	—	—	—	—	2	—	57	6	63
Poriče — Пориче	7	24	—	—	46	95	8	78	—	—	3	6	15	29	311	30	341
Ždralovići — Ждраловићи	2	6	2	15	17	75	3	5	2	8	3	14	4	12	168	—	168
Rogoušac, *s. opć.* — **Рогоушац.**																	
Ceribašići — Церибашићи	2	11	—	—	11	36	9	24	—	—	1	6	3	13	116	—	116
Drvetine — Дрветине	6	20	—	—	27	75	30	98	2	6	24	40	25	59	412	—	412
Podripci — Подрипци	—	—	—	—	15	33	2	4	4	15	9	11	2	—	95	—	95
Vesela, *s. opć.* — **Весела.**																	
Bevrnjići — Беврњићи	—	—	—	—	13	43	3	11	—	—	—	—	2	—	72	7	79
Garačići — Гарачићи	—	—	—	—	27	107	6	25	11	35	—	—	5	19	235	13	248
Vesela — Весела	4	9	—	—	74	203	15	62	—	—	—	—	29	79	475	18	493

Politička općina Mjesto Политичка опћина Мјесто	Zemljoposjednici sa kmetovima Земљопосједници са кметовима		Zemljoposjednici bez kmetova Земљопосједници без кметова		Slobodni seljaci Слободни сељаци		Kmetovi Кметови		Kmetovi ujedno slobodni seljaci — Кметови уједно слободни сељаци				Ino u poljodjelstvu zaposleno žiteljstvo Ино у пољодјелству запослено житељство		Ukupni broj žiteljstva, koje se bavi poljoprivredom — Укупни број житељства, које се бави пољопривредом	Ostalo civilno žiteljstvo Остало цивилно житељство	Svega — Свега
									pretežno slobodni seljaci претежно слободни сељаци		pretežno kmetovi претежно кметови						
	glavari obitelji главари обитељи	svojad — својад	glavari obitelji главари обитељи	svojad — својад	glavari obitelji главари обитељи	svojad — својад	glavari obitelji главари обитељи	svojad — својад	glavari obitelji главари обитељи	svojad — својад	glavari obitelji главари обитељи	svojad — својад	glavari obitelji главари обитељи	svojad — својад			
Ziamet-Golo Brdo, *s. opć.* — **Зиамет-Голо Брдо.**																	
Harambašići — Харамбашићи	—	—	—	—	23	83	2	7	1	3	10	24	1	—	154	—	154
Ziamet-Golo Brdo — Зиамет-Голо Брдо	—	—	—	—	83	197	4	17	—	—	—	—	7	14	322	—	322
Žeoča — Жеоча	1	1	1	—	76	147	1	2	4	14	6	15	11	13	292	—	292
Ukupno uži kotar Укупно ужи котар	143	342	165	462	1108	3577	338	1530	59	288	114	376	303	541	9346	1774	11120

Kotar: Котар: Bugojno — Бугојно.

Kotarska ispostava: Котарска испостава: Donji Vakuf — Доњи Вакуф.

Ćehajići, *s. opć.* — **Ћехајићи.**																	
Brezičani — Брезичани	—	—	—	—	2	8	8	34	—	—	3	9	4	25	93	—	93
Ćehajići — Ћехајићи	6	22	—	—	13	43	3	14	—	—	1	8	7	16	133	1	134
Ćemalovići — Ћемаловићи	—	—	1	4	16	41	—	—	—	—	—	—	1	—	63	—	63
Karići — Карићи	—	—	—	—	10	40	—	—	—	—	—	—	—	—	50	—	50
Korenići — Коренићи	—	—	—	—	39	179	—	—	—	—	—	—	2	3	223	—	223
Sultanovići — Султановићи	—	—	—	—	8	22	7	35	—	—	3	6	2	7	90	—	90
Donji Vakuf, *gr. opć.* — **Доњи Вакуф.**																	
Donji Vakuf — Доњи Вакуф	127	305	75	171	102	315	1	4	—	—	—	—	29	64	1193	834	2027
Donji Vakuf, *s. opć.* — **Доњи Вакуф.**																	
Blagaj — Благај	—	—	—	—	22	66	—	—	—	—	4	15	2	1	110	7	117
Jankovići — Јанковићи	—	—	—	—	22	87	2	9	—	—	—	—	—	—	120	1	121
Jemanlići — Јеманлићи	16	24	—	—	13	51	15	41	—	—	2	10	9	11	192	16	208
Kutanja — Кутања	—	—	—	—	11	49	23	103	—	—	22	99	6	9	322	18	340
Lagjevići — Лађевићи	—	—	—	—	16	55	8	23	—	—	2	7	1	3	115	—	115
Ponjevići — Поњевићи	1	4	—	—	—	—	11	24	2	9	11	38	5	2	107	—	107
Rudina — Рудина	2	13	1	8	10	41	7	14	—	—	7	17	1	13	134	—	134
Šutkovići — Шутковићи	1	7	4	—	11	41	11	19	—	—	—	—	3	6	103	—	103
Kopčić, *s. opć.* — **Копчић.**																	
Ćurčića Lug — Ћурчића Луг	—	—	—	—	11	57	3	17	8	20	3	10	3	12	144	—	144
Gmići — Гмићи	—	—	—	—	5	29	4	18	—	—	3	33	—	—	92	4	96
Kopčić — Копчић	4	31	—	—	30	121	18	100	—	—	6	20	17	31	378	16	394
Udurlije — Удурлије	—	—	—	—	10	79	10	46	1	17	7	47	1	—	218	—	218
Novo Selo, *s. opć.* — **Ново Село.**																	
Babino Selo — Бабино Село	—	—	—	—	36	88	10	18	—	—	—	—	2	5	159	37	196
Barice — Барице	1	3	—	—	9	40	11	19	—	—	—	—	2	9	94	13	107
Novo Selo — Ново Село	—	—	—	—	11	40	13	16	—	—	14	38	6	15	153	—	153
Orahovljani — Ораховљани	—	—	—	—	2	8	17	58	—	—	—	—	—	—	85	—	85
Rastičevo — Растичево	—	—	—	—	11	43	9	19	6	12	-	—	3	19	122	6	128
Sandžak — Санџак	—	—	—	—	30	74	—	—	—	—	—	—	—	—	104	—	104
Subašić — Субашић	—	—	—	—	3	18	5	31	—	—	—	—	2	11	70	—	70
Zapatak — Запатак	—	—	—	—	4	19	—	—	—	—	—	—	2	7	32	2	34
Oborci, *s. opć.* — **Оборци.**																	
Babino Selo — Бабино Село	—	—	—	—	6	29	6	29	2	12	2	8	2	16	112	—	112
Balihodžići — Балиходжићи	—	—	—	—	47	68	—	—	—	—	2	8	2	10	137	10	147
Ćorići — Ћорићи	1	7	—	—	6	11	—	—	—	—	1	7	5	33	71	9	80
Grabantić — Грабантић	—	—	—	—	22	50	12	38	3	5	13	14	1	2	160	11	171
Gredina — Гредина	—	—	—	—	30	51	13	31	1	7	3	12	4	1	153	19	172
Hemići — Хемићи	—	—	—	—	12	38	8	30	6	10	6	10	1	3	124	6	130
Kurčele — Курчеле	—	—	—	—	14	36	5	7	—	—	—	—	—	—	62	—	62

Kotarska ispostava: Котарска испостава: Donji Vakuf — Доњи Вакуф. Kotar: Котар: Bugojno — Бугојно.

Politička općina Mjesto Политичка опћина Мјесто	Zemljoposjednici sa kmetovima Земљопосједници са кметовима		Zemljoposjednici bez kmetova Земљопосједници без кметова		Slobodni seljaci Слободни сељаци		Kmetovi Кметови		Kmetovi ujedno slobodni seljaci — Кметови уједно слободни сељаци				Ino u poljodjelstvu zaposleno žiteljstvo Ино у пољодјелству запослено житељство		Ukupni broj žiteljstva, koje se bavi poljoprivredom — Укупни број житељства, које се бави пољопривредом	Ostalo civilno žiteljstvo Остало цивилно житељство	Svega — Свега
									pretežno slobodni seljaci претежно слободни сељаци		pretežno kmetovi претежно кметови						
	glavari obitelji главари обитељи	svojad — својад	glavari obitelji главари обитељи	svojad — својад	glavari obitelji главари обитељи	svojad — својад	glavari obitelji главари обитељи	svojad — својад	glavari obitelji главари обитељи	svojad — својад	glavari obitelji главари обитељи	svojad — својад	glavari obitelji главари обитељи	svojad — својад			
Piljužići — Пиљужићи	—	—	—	—	22	71	—	—	—	—	—	—	—	—	93	—	93
Savići — Савићи	—	—	—	—	1	2	3	17	—	—	—	—	2	11	36	—	36
Silajdževina — Силајџевина	—	—	—	—	—	—	23	42	—	—	—	—	2	17	84	5	89
Sovići — Совићи	—	—	—	—	—	—	—	—	—	—	—	—	—	—	—	—	—
Suhodo — Суходо	4	12	—	—	33	104	16	29	2	4	4	22	4	10	244	9	253
Suljići — Суљићи	—	—	—	—	42	102	2	12	—	—	8	22	1	1	190	—	190
Šatare — Шатаре	—	—	—	—	25	94	—	—	2	7	—	—	1	—	129	1	130
Topola — Топола	—	—	—	—	40	69	8	29	—	—	3	18	4	—	171	8	179
Vrljaj — Врљај	—	—	—	—	7	30	1	7	—	—	—	—	—	—	45	—	45
Prusac, *s. opć.* — **Прусац.**																	
Fakići — Факићи	—	—	—	—	6	25	10	55	—	—	1	5	3	7	112	—	112
Guvna — Гувна	—	—	—	—	15	97	2	15	3	41	3	17	3	—	196	—	196
Jablan — Јаблан	—	—	—	—	—	—	—	—	2	8	9	37	—	—	56	—	56
Košćani — Кошћани	—	—	—	—	10	32	7	56	1	8	9	64	3	10	200	3	203
Privraća — Привраћа	—	—	—	—	3	15	3	18	—	—	10	122	2	—	173	—	173
Prusac — Прусац	19	65	—	—	162	635	4	25	1	3	5	30	22	61	1032	40	1072
Urija — Урија	—	—	—	—	4	20	10	44	1	20	6	27	2	—	134	—	134
Rasavci, *s. opć.* — **Расавци.**																	
Balić — Балић	2	11	—	—	13	23	1	7	—	—	—	—	—	—	57	—	57
Džihanići — Џиханићи	2	—	—	—	14	38	—	—	—	—	—	—	3	15	72	—	72
Rasavci — Расавци	—	—	—	—	1	12	10	56	—	—	2	24	3	11	119	—	119
Semin — Семин	—	—	—	—	—	—	3	13	—	—	2	16	—	—	34	—	34
Slatina — Слатина	—	—	—	—	3	6	1	4	5	19	6	69	3	—	116	—	116
Vukovo — Вуково	—	—	—	—	13	50	1	2	—	—	2	7	1	5	81	—	81
Skakavci, *s. opć.* — **Скакавци.**																	
Servani — Сервани	3	3	8	15	14	47	3	18	—	—	7	14	3	—	135	—	135
Skakavci — Скакавци	—	—	—	—	47	162	17	52	—	—	13	40	8	3	342	—	342
Vidrička — Видричка	1	15	—	—	77	218	14	47	1	8	4	32	9	9	435	—	435
Ukupno kotarska ispostava Укупно котарска испостава	190	522	89	198	1146	3789	379	1345	47	210	209	982	204	494	9804	1076	10880

Kotarska ispostava: Котарска испостава: Gornji Vakuf — Горњи Вакуф. Kotar: Котар: Bugojno — Бугојно.

Bojska, *s. opć.* — **Бојска.**																	
Bojska — Бојска	1	17	—	—	59	300	2	27	2	10	2	12	—	—	432	34	466
Lužani — Лужани	—	—	—	—	22	121	6	39	2	16	1	21	1	—	229	48	277
Ričica — Ричица	1	2	—	—	15	64	22	98	—	—	—	—	1	10	213	8	221
Dobrošin, *s. opć.* — **Доброшин.**																	
Boljkovac — Бољковац	—	—	—	—	27	88	—	—	—	—	—	—	1	—	116	1	117
Dobrošin — Доброшин	—	—	—	—	73	217	—	—	—	—	—	—	3	—	293	5	298
Mračaj — Мрачај	—	—	—	—	32	89	—	—	—	—	—	—	—	—	121	—	121
Gornji Vakuf, *gr. opć.* — **Горњи Вакуф.**																	
Gornji Vakuf — Горњи Вакуф	48	191	1	4	142	637	—	—	—	—	—	—	2	—	1025	548	1573
Gornji Vakuf, *s. opć.* — **Горњи Вакуф.**																	
Batuša — Батуша	—	—	—	—	17	67	—	—	1	9	2	14	—	—	110	8	118
Krupa — Крупа	—	—	—	—	7	85	—	—	—	—	4	49	—	—	145	5	150
Paloč — Палоч	—	—	—	—	19	81	8	33	3	25	10	51	—	—	230	2	232
Pidriš — Пидриш	—	—	—	—	9	48	1	3	9	69	3	22	—	—	164	—	164
Pogragje — Пограђе	—	—	—	—	14	54	2	11	9	25	11	52	—	—	178	22	200
Ponir — Понир	—	—	—	—	3	24	1	4	—	—	—	—	—	—	32	—	32

Kotar:
Котар: Bugojno — Бугојно.

Kotarska ispostava:
Котарска испостава: Gornji Vakuf — Горњи Вакуф.

Politička općina Mjesto **Политичка опћина** Мјесто	Zemljoposjednici sa kmetovima Земљопосједници са кметовима		Zemljoposjednici bez kmetova Земљопосједници без кметова		Slobodni seljaci Слободни сељаци		Kmetovi Кметови		Kmetovi ujedno slobodni seljaci — Кметови уједно слободни сељаци				Ino u poljodjelstvu zaposleno žiteljstvo Ино у пољодјелству запослено житељство		Ukupni broj žiteljstva, koje se bavi poljoprivredom — Укупни број житељства, које се бави пољопривредом	Ostalo civilno žiteljstvo Остало цивилно житељство	**Svega — Свега**
									pretežno slobodni seljaci претежно слободни сељаци		pretežno kmetovi претежно кметови						
	glavari obitelji главари обитељи	svojad — својад	glavari obitelji главари обитељи	svojad — својад	glavari obitelji главари обитељи	svojad — својад	glavari obitelji главари обитељи	svojad — својад	glavari obitelji главари обитељи	svojad — својад	glavari obitelji главари обитељи	svojad — својад	glavari obitelji главари обитељи	svojad — својад			
Seoci — Сеоци	—	—	—	—	8	36	1	6	—	—	—	—	—	—	51	—	51
Uzričje — Узричје	—	—	—	—	26	129	3	9	2	17	7	55	4	—	252	—	352
Vrse — Врсе	—	—	—	—	33	145	6	30	7	69	2	10	—	—	302	7	209
Zvizde — Звизде	—	—	—	—	3	19	1	—	—	—	3	5	—	—	31	—	31
Ždrimci — Ждримци	—	—	—	—	27	130	10	48	2	12	14	92	—	—	335	—	335
Gračanica, *s. opć.* — **Грачаница.**																	
Bilobučje — Билобучје	—	—	—	—	5	13	1	12	—	—	—	—	—	—	31	—	31
Gračanica — Грачаница	10	50	—	—	40	165	5	31	2	27	7	100	7	—	444	62	506
Ivica — Ивица	1	10	—	—	11	50	1	7	—	—	—	—	2	—	82	3	85
Kordići — Кордићи	2	19	—	—	9	40	7	41	—	—	2	19	3	—	142	20	162
Planinica — Планиница	1	30	—	—	19	103	—	—	—	—	—	—	—	—	153	—	153
Skrti — Скрти	—	—	—	—	10	51	4	16	1	12	—	—	1	—	95	—	95
Zla Vast — Зла Васт	1	2	—	—	8	44	6	17	—	—	2	15	—	—	95	38	133
Privor, *s. opć.* — **Привор.**																	
Borova Ravan — Борова Раван	—	—	—	—	23	61	—	—	—	—	—	—	—	—	84	—	84
Crkvice — Црквице	—	—	—	—	19	69	—	—	—	—	—	—	2	7	97	—	97
Cvrće — Цврће	—	—	—	—	55	122	—	—	—	—	—	—	—	—	177	1	178
Jelići — Јелићи	—	—	—	—	11	31	—	—	—	—	—	—	4	12	58	1	59
Kozica — Козица	—	—	—	—	18	33	—	—	—	—	—	—	—	—	51	—	51
Pridvorci — Придворци	—	—	—	—	35	70	—	—	—	—	—	—	2	12	119	1	120
Seferovići — Сеферовићи	—	—	1	—	16	47	—	—	—	—	—	—	3	—	67	12	79
Smrčevica — Смрчевица	—	—	—	—	6	8	7	28	—	—	3	2	3	—	57	2	59
Svilići — Свилићи	—	—	—	—	19	43	—	—	—	—	—	—	—	—	62	—	62
Valice — Валице	—	—	—	—	26	54	—	—	—	—	—	—	—	—	80	4	84
Voljevac — Вољевац	—	—	—	—	58	158	—	—	—	—	—	—	2	—	218	—	218
Zastinje — Застиње	—	—	—	—	24	77	—	—	—	—	—	—	—	—	101	2	103
Saraj-Vilić, *s. opć.* — **Сарај-Вилић.**																	
Bistrica — Бистрица	3	11	—	—	61	260	11	55	11	47	1	4	8	5	477	23	500
Grnica — Грница	7	24	—	—	58	249	7	33	—	—	—	—	10	—	388	11	399
Hrasnica — Храсница	—	—	—	—	29	122	5	12	3	20	1	6	4	—	202	—	202
Mošćani — Мошћани	2	5	—	—	23	86	1	1	4	16	—	—	3	4	145	14	159
Saraj-Vilić — Сарај-Вилић	2	11	—	—	8	23	6	30	4	23	2	16	5	6	136	8	144
Tihomišlje, *s. opć.* — **Тихомишље.**																	
Dražev Do — Дражев До	3	10	—	—	43	191	2	16	2	24	1	7	8	13	320	4	324
Duratbegov Do — Дуратбегов До	9	27	—	—	14	64	4	21	—	—	—	—	4	8	151	—	151
Pernice — Пернице	—	—	—	—	2	5	4	11	2	24	—	—	1	—	49	—	49
Tihomišlje — Тихомишље	—	—	—	—	1	8	5	21	4	38	—	—	2	—	79	—	79
Voljice, *s. opć.* — **Вољице.**																	
Jagnjid — Јагњид	—	—	—	—	17	75	1	10	—	—	1	7	1	4	116	—	116
Kute — Куте	—	—	—	—	24	119	—	—	—	—	4	52	2	12	213	—	213
Osredak — Оседак	—	—	—	—	26	158	—	—	—	—	—	—	1	—	185	—	185
Vaganjac — Вагањац	—	—	—	—	19	80	2	6	10	97	4	33	1	—	252	3	255
Voljice — Вољице	1	—	—	—	39	179	3	11	—	—	2	14	5	1	255	34	289
Ukupno kotarska ispostava Укупно котарска испостава	92	409	2	4	1312	5192	145	687	80	580	89	658	96	94	9440	931	10371

Kotarska ispostava: Котарска испостава: Kupres — Купрес.

Kotar: Котар: Bugojno — Бугојно.

Politička općina Mjesto Политичка опћина Мјесто	Zemljoposjednici sa kmetovima Земљопосједници са кметовима		Zemljoposjednici bez kmetova Земљопосједници без кметова		Slobodni seljaci Слободни сељаци		Kmetovi Кметови		Kmetovi ujedno slobodni seljaci — Кметови уједно слободни сељаци: pretežno slobodni seljaci претежно слободни сељаци		Kmetovi ujedno slobodni seljaci — Кметови уједно слободни сељаци: pretežno kmetovi претежно кметови		Ino u poljodjelstvu zaposleno žiteljstvo Ино у пољодјелству запослено житељство		Ukupni broj žiteljstva, koje se bavi poljoprivredom — Укупни број житељства, које се бави пољопривредом	Ostalo civilno žiteljstvo Остало цивилно житељство	Svega — Свега
	glavari obitelji главари обитељи	svojad — својад	glavari obitelji главари обитељи	svojad — својад	glavari obitelji главари обитељи	svojad — својад	glavari obitelji главари обитељи	svojad — својад	glavari obitelji главари обитељи	svojad — својад	glavari obitelji главари обитељи	svojad — својад	glavari obitelji главари обитељи	svojad — својад			
Blagaj, *s. opć.* — **Благај.**																	
Blagaj — Благај	—	—	—	—	14	79	75	461	7	59	3	32	—	—	730	—	730
Mrgjanovci — Мрђановци	—	—	—	—	12	77	13	120	5	29	1	4	—	—	261	—	261
Novo Selo — Ново Село	—	—	—	—	20	75	44	251	4	57	11	67	2	5	536	6	542
Šemanovci — Шемановци	—	—	—	—	30	96	13	105	10	81	10	76	—	—	421	—	421
Donje Vukovsko, *s. opć.* — **Доње Вуковско.**																	
Donje Vukovsko — Доње Вуковско	4	21	—	—	2	9	95	555	3	19	15	80	14	9	826	2	828
Šumelje — Шумеље	—	—	1	3	—	—	40	210	—	—	34	232	5	1	526	4	530
Gornje Vukovsko, *s. opć.* — **Горње Вуковско.**																	
Gornje Vukovsko — Горње Вуковско	—	—	—	—	—	—	85	525	2	15	62	405	7	7	1108	1	1109
Kupres, *s. opć.* — **Купрес.**																	
Koprivnica — Копривница	—	—	—	—	10	42	—	—	1	1	—	—	6	18	78	7	85
Kupres — Купрес	17	63	1	5	25	114	7	54	—	—	—	—	26	84	396	256	652
Olovo — Олово	—	—	—	—	—	—	18	78	—	—	2	11	—	—	109	—	109
Osmanlije — Османлије	3	23	—	—	11	68	56	354	7	61	10	75	21	1	690	3	693
Malovan, *s. opć.* — **Малован.**																	
Ćemalić — Ћемалић	1	4	—	—	2	9	9	44	2	26	1	6	3	9	116	12	128
Donji Malovan — Доњи Малован	1	—	—	—	2	10	31	287	2	13	5	76	11	8	446	—	446
Gornji Malovan — Горњи Малован	—	—	—	—	—	—	26	189	—	—	1	13	1	—	230	—	230
Stržanj — Стржањ	—	—	—	—	1	—	—	—	—	—	—	—	2	—	3	17	20
Otinovci, *s. opć.* — **Отиновци.**																	
Alajbegov Odžak — Алајбегов Оџак	5	12	—	—	1	5	18	103	2	12	3	23	2	7	193	8	201
Begovo Selo — Бегово Село	—	—	—	—	8	71	11	78	—	—	7	47	2	—	224	—	224
Goravci — Горавци	—	—	—	—	5	27	8	51	5	45	5	27	1	3	177	—	177
Otinovci — Отиновци	3	12	—	—	3	6	14	97	—	—	4	28	13	40	220	13	233
Rastičevo, *s. opć.* — **Растичево.**																	
Jurići — Јурићи	—	—	—	—	—	—	10	41	1	27	—	—	—	—	79	—	79
Mrgjebare — Мрђебаре	—	—	—	—	1	4	6	48	—	—	1	6	—	—	66	—	66
Rastičevo — Растичево	—	—	—	—	18	53	92	587	6	39	10	45	8	—	858	6	864
Stražbenica — Стражбеница	—	—	—	—	—	—	7	91	—	—	—	—	—	—	98	—	98
Suhova — Сухова	—	—	—	—	—	—	15	109	—	—	—	—	1	—	125	—	125
Ravno, *s. opć.* — **Равно.**																	
Musići — Мусићи	—	—	—	—	—	—	30	183	—	—	1	5	—	—	219	3	222
Ravno — Равно	—	—	—	—	20	61	124	746	—	—	13	117	3	—	1084	—	1084
Zvirnjača — Звирњача	—	—	—	—	4	28	12	73	9	35	14	75	3	—	253	—	253
Rilić, *s. opć.* — **Рилић.**																	
Rilić — Рилић	—	—	—	—	53	374	41	277	1	8	11	45	11	—	821	—	821
Vrila, *s. opć.* — **Врила.**																	
Botun — Ботун	—	—	—	—	—	—	12	122	—	—	17	42	—	—	193	—	193
Brda — Брда	—	—	—	—	19	87	18	135	—	—	—	—	10	23	292	—	292
Kukavice — Кукавице	3	25	—	—	13	36	11	63	—	—	—	—	4	4	159	—	159
Kuti — Кути	—	—	—	—	23	96	3	37	4	1	5	15	—	—	184	—	184
Mlakva — Млаква	—	—	—	—	—	—	13	98	—	—	—	—	2	—	113	—	113
Vrila — Врила	9	16	—	—	1	3	4	28	—	—	—	—	10	6	77	—	77
Vukovski Mračaj, *s. opć.* — **Вуковски Мрачај.**																	
Donji Mračaj — Доњи Мрачај	—	—	—	—	—	—	1	6	—	—	12	69	3	—	91	—	91
Gornji Mračaj — Горњи Мрачај	—	—	—	—	—	—	1	3	1	8	14	76	1	—	104	—	104

Kotar: Котар: Bugojno — Бугојно.

Kotarska ispostava: Котарска испостава: Kupres — Купрес.

Politička općina Mjesto Политичка опћина Мјесто	Zemljoposjednici sa kmetovima Земљопосједници са кметовима		Zemljoposjednici bez kmetova Земљопосједници без кметова		Slobodni seljaci Слободни сељаци		Kmetovi Кметови		Kmetovi ujedno slobodni seljaci — Кметови уједно слободни сељаци				Ino u poljodjelstvu zaposleno žiteljstvo Ино у пољодјелству запослено житељство		Ukupni broj žiteljstva, koje se bavi poljoprivredom — Укупни број житељства, које се бави пољопривредом	Ostalo civilno žiteljstvo Остало цивилно житељство	Svega — Свега
									pretežno slobodni seljaci претежно слободни сељаци		pretežno kmetovi претежно кметови						
	glavari obitelji главари обитељи	svojad — својад	glavari obitelji главари обитељи	svojad — својад	glavari obitelji главари обитељи	svojad — својад	glavari obitelji главари обитељи	svojad — својад	glavari obitelji главари обитељи	svojad — својад	glavari obitelji главари обитељи	svojad — својад	glavari obitelji главари обитељи	svojad — својад			
Zloselo, *s. opć.* — **Злосело.**																	
Bili Potok — Били Поток	—	—	—	—	12	84	14	80	4	19	—	—	3	15	231	8	239
Stražbenica — Стражбеница	—	—	—	—	—	—	1	10	—	—	—	—	3	14	28	—	28
Zloselo — Злосело	2	11	—	—	41	245	71	414	9	84	27	235	26	43	1208	3	1211
Ukupno kotarska ispostava Укупно котарска испостава	48	187	2	8	351	1759	1049	6713	85	639	299	1932	204	297	13573	349	13922
Cijeli kotar Цијели котар	473	1460	258	672	3917	14317	1911	10275	271	1717	711	3948	807	1426	42163	4130	46293

Kotar: Котар: Glamoč — Гламоч.

Politička općina Mjesto Политичка опћина Мјесто	Zemljoposjednici sa kmetovima — glavari obitelji	Zemljoposjednici sa kmetovima — svojad	Zemljoposjednici bez kmetova — glavari obitelji	Zemljoposjednici bez kmetova — svojad	Slobodni seljaci — glavari obitelji	Slobodni seljaci — svojad	Kmetovi — glavari obitelji	Kmetovi — svojad	pretežno slobodni seljaci — glavari obitelji	pretežno slobodni seljaci — svojad	pretežno kmetovi — glavari obitelji	pretežno kmetovi — svojad	Ino u poljodjelstvu zaposleno žiteljstvo — glavari obitelji	Ino u poljodjelstvu zaposleno žiteljstvo — svojad	Ukupni broj žiteljstva, koje se bavi poljoprivredom	Ostalo civilno žiteljstvo	Svega — Свега
Crni Vrh, *s. opć.* — **Црни Врх.**																	
Balaći — Балаћи	—	—	—	—	—	—	9	71	—	—	—	—	—	—	80	—	80
Ćulumi — Ћулуми	—	—	—	—	—	—	9	62	—	—	—	—	—	—	71	—	71
Motike — Мотике	—	—	—	—	—	—	18	160	—	—	1	12	—	—	191	—	191
Rore — Роре	—	—	—	—	30	114	29	172	8	33	10	58	4	—	458	11	469
Srdići — Срдићи	—	—	—	—	—	—	25	184	—	—	2	22	1	—	234	2	236
Filipovića Odžak, *s. opć.* — **Филиповића Оџак.**																	
Debeljak — Дебељак	—	—	—	—	4	9	10	41	—	—	—	—	3	—	67	11	78
Krasinac — Краснинац	—	—	—	—	5	39	—	—	—	—	2	14	—	—	60	—	60
Odžak — Оџак	3	17	—	—	8	46	8	28	—	—	—	—	5	14	129	1	130
Podgreda — Подгреда	—	—	—	—	1	4	11	81	3	35	3	14	—	—	152	—	152
Prijani — Пријани	—	—	—	—	13	113	14	134	6	32	4	40	3	—	359	—	359
Glamoč, *gr. opć.* — **Гламоч.**																	
Glamoč — Гламоч	67	253	93	321	113	440	10	25	4	19	2	18	51	40	1456	357	1813
Halapić, *s. opć.* — **Халапић.**																	
Branješci — Брањешци	—	—	—	—	8	48	10	67	1	11	—	—	—	—	145	—	145
Glavice — Главице	1	—	—	—	8	33	23	153	6	42	8	77	1	—	352	11	363
Halapić — Халапић	1	12	—	—	57	225	25	143	1	11	—	—	—	—	475	—	475
Medena Selišta — Медена Селишта	—	—	—	—	—	—	11	50	3	8	1	4	—	—	77	—	77
Rudići — Рудићи	—	—	—	—	13	57	20	110	1	6	—	—	—	—	207	—	207
Staretina — Старетина	—	—	—	—	—	—	—	—	—	—	—	—	5	—	5	—	5
Hasanbegovci, *s. opć.* — **Хасанбеговци.**																	
Brajići — Брајићи	—	—	—	—	3	26	9	48	—	—	3	37	1	—	127	—	127
Čardak — Чардак	—	—	—	—	—	—	—	—	—	—	—	—	14	19	33	—	33
Hasanbegovci — Хасанбеговци	—	—	—	—	7	24	10	42	—	—	7	48	3	—	141	—	141
Mladeškovci — Младешковци	—	—	—	—	33	225	4	13	—	—	—	—	6	—	281	1	282
Opačići — Опачићи	—	—	—	—	26	158	4	31	1	3	—	—	—	—	223	2	225
Isakovci, *s. opć.* — **Исаковци.**																	
Dubrave — Дубраве	—	—	—	—	—	—	15	66	4	20	1	6	1	—	113	—	113
Isakovci — Исаковци	—	—	—	—	44	187	5	17	—	—	—	—	3	—	256	—	256
Pribelja — Прибеља	—	—	—	—	14	65	29	166	8	101	13	150	1	—	547	5	552
Jakir, *s. opć.* — **Јакир.**																	
Ćirići — Ћирићи	1	8	—	—	19	82	—	—	—	—	—	—	—	—	110	—	110
Hrbljina — Хрбљина	—	—	—	—	—	—	1	2	—	—	—	—	6	1	10	—	10
Jakir — Јакир	4	17	—	—	42	121	19	87	4	12	6	29	1	—	342	5	347
Kamen — Камен	1	3	—	—	22	82	15	67	11	54	4	14	—	—	273	1	274
Podgradina — Подградина	—	—	—	—	12	33	8	48	3	26	3	11	—	—	144	—	144
Rudine — Рудине	—	—	—	—	14	111	5	35	1	10	—	—	1	—	177	12	189
Zajaruga — Зајаруга	—	—	—	—	22	148	10	60	7	41	11	35	4	—	338	—	338

Kotar:
Котар: Glamoč — Гламоч.

Politička općina Mjesto **Политичка опћина** Мјесто	Zemljoposjednici sa kmetovima Земљопосједници са кметовима		Zemljoposjednici bez kmetova Земљопосједници без кметова		Slobodni seljaci Слободни сељаци		Kmetovi Кметови		Kmetovi ujedno slobodni seljaci — Кметови уједно слободни сељаци				Ino u poljodjelstvu zaposleno žiteljstvo Ино у пољодјелству запослено житељство		Ukupni broj žiteljstva, koje se bavi poljoprivredom — Укупни број житељства, које се бави пољопривредом	Ostalo civilno žiteljstvo Остало цивилно житељство	Svega — Свега
									pretežno slobodni seljaci претежно слободни сељаци		pretežno kmetovi претежно кметови						
	glavari obitelji главари обитељи	svojad — својад	glavari obitelji главари обитељи	svojad — својад	glavari obitelji главари обитељи	svojad — својад	glavari obitelji главари обитељи	svojad — својад	glavari obitelji главари обитељи	svojad — својад	glavari obitelji главари обитељи	svojad — својад	glavari obitelji главари обитељи	svojad — својад			
Kovačevci, *s. opć.* — **Ковачевци.**																	
Biličić — Биличић	—	—	—	—	43	149	9	45	—	—	—	—	—	—	246	8	254
Ćoslije — Ћослије	—	—	—	—	47	188	8	50	1	3	—	—	—	—	297	10	307
Hozići — Хозићи	—	—	—	—	18	77	2	7	—	—	—	—	3	4	111	—	111
Kovačevci — Ковачевци	5	28	—	—	51	208	17	88	7	17	2	11	—	—	434	1	435
Ljeskovica, *s. opć.* — **Љесковица.**																	
Ljeskovica — Љесковица	—	—	—	—	—	—	39	285	—	—	3	23	1	1	352	—	352
Potoci — Потоци	—	—	—	—	—	—	—	—	—	—	—	—	—	—	—	733	733
Prekaja — Прекаја	—	—	—	—	5	49	63	478	2	17	9	167	6	—	796	18	814
Mali Štrpci, *s. opć.* — **Мали Штрпци.**																	
Bunčevac — Бунчевац	—	—	—	—	—	—	28	38	2	9	1	4	—	—	82	—	82
Mala Župa — Мала Жупа	—	—	—	—	—	—	43	161	—	—	—	—	2	—	206	—	206
Poljice — Пољице	—	—	1	14	2	17	47	196	—	—	1	8	—	—	286	7	293
Malkočevci, *s. opć.* — **Малкочевци.**																	
Brdo — Брдо	—	—	—	—	4	11	4	23	2	9	2	14	—	—	69	—	69
Gjuličani — Ђуличани	1	2	—	—	20	116	6	36	1	15	—	—	—	—	197	—	197
Hrbljina — Хрбљина	—	—	—	—	11	3	1	1	—	—	29	8	—	—	53	—	53
Malkočevci — Малкочевци	3	19	—	—	44	189	3	14	—	—	—	—	—	—	272	2	274
Petrovo Vrelo — Петрово Врело	—	—	—	—	14	110	12	66	—	—	3	23	1	—	229	—	229
Podgradina, *s. opć.* — **Подградина.**																	
Hotkovci — Хотковци	—	—	—	—	—	13	40	273	—	—	2	30	1	—	359	1	360
Maslina Strana — Маслина Страна	—	—	—	—	—	—	9	64	1	7	—	—	—	—	81	—	81
Perduhovo Selo — Пердухово Село	—	—	—	—	—	—	16	86	7	52	—	—	1	—	162	2	164
Podgradina — Подградина	—	—	—	—	—	—	17	123	3	30	—	—	—	—	173	—	173
Stekerovci — Стекеровци	—	—	—	—	1	27	62	444	2	25	6	113	—	—	680	10	690
Popovići, *s. opć.* — **Поповићи.**																	
Popovići — Поповићи	—	—	—	—	5	17	42	284	—	—	4	25	—	—	377	1	378
Šumnjaci — Шумњаци	—	—	—	—	5	31	38	230	2	28	12	82	—	—	428	4	432
Vagan — Ваган	—	—	—	—	8	53	30	173	7	49	7	41	—	—	368	4	372
Preodac, *s. opć.* — **Преодац.**																	
Preodac — Преодац	—	—	—	—	2	20	59	480	—	—	13	88	—	—	662	8	670
Veliko Tičevo — Велико Тичево	—	—	—	—	5	27	18	154	—	—	12	43	1	—	260	—	260
Veliki Štrpci, *s. opć.* — **Велики Штрпци.**																	
Brda — Брда	—	—	—	—	—	—	11	61	—	—	—	—	1	—	73	—	73
Malo Tičevo — Мало Тичево	—	—	—	—	—	—	28	218	—	—	—	—	1	—	247	3	250
Motike — Мотике	—	—	—	—	—	—	14	86	—	—	—	—	—	—	100	—	100
Podići — Подићи	—	—	—	—	—	—	32	197	—	—	—	—	—	—	229	—	229
Šajnovac — Шајновац	—	—	—	—	—	—	12	71	—	—	—	—	1	—	84	—	84
Velika Župa — Велика Жупа	—	—	—	—	—	—	9	61	—	—	—	—	—	—	70	—	70
Vidinlije, *s. opć.* — **Видинлије.**																	
Dolac — Долац	5	25	—	—	16	88	17	76	1	7	5	1	—	—	241	7	248
Dragnić — Драгнић	13	30	—	—	12	47	6	26	4	19	3	15	8	17	200	—	200
Hrbljina — Хрбљина	—	—	—	—	4	3	1	3	—	—	—	—	43	32	86	—	86
Karlovac — Карловац	—	—	—	—	1	8	22	100	—	—	2	6	—	—	139	—	139
Kopići — Копићи	2	1	—	—	12	69	2	12	5	20	6	35	5	15	184	—	184
Raškova Glavica — Рашкова Главица	—	—	—	—	—	—	9	45	1	9	1	10	1	—	76	—	76
Skucani — Скуцани	—	—	—	—	3	18	8	22	14	71	4	32	8	3	183	—	183
Staro Selo — Старо Село	—	—	—	—	3	25	9	49	2	16	—	—	—	—	104	6	110
Vidinlije — Видинлије	11	43	—	—	57	159	26	107	2	14	2	10	3	10	444	14	458
Zaglavica — Заглавица	—	—	—	—	2	13	9	17	6	38	—	—	2	3	90	—	90

Kotar:
Котар: Glamoč — Гламоч.

Politička općina Mjesto Политичка опћина Мјесто	Zemljoposjednici sa kmetovima Земљопосједници са кметовима		Zemljoposjednici bez kmetova Земљопосједници без кметова		Slobodni seljaci Слободни сељаци		Kmetovi Кметови		Kmetovi ujedno slobodni seljaci — Кметови уједно слободни сељаци				Ino u poljodjelstvu zaposleno žiteljstvo Ино у пољодјелству запослено житељство		Ukupni broj žiteljstva, koje se bavi poljoprivredom — Укупни број житељства, које се бави пољопривредом	Ostalo civilno žiteljstvo Остало цивилно житељство	Svega — Свега
									pretežno slobodni seljaci претежно слободни сељаци		pretežno kmetovi претежно кметови						
	glavari obitelji главари обитељи	svojad — својад	glavari obitelji главари обитељи	svojad — својад	glavari obitelji главари обитељи	svojad — својад	glavari obitelji главари обитељи	svojad — својад	glavari obitelji главари обитељи	svojad — својад	glavari obitelji главари обитељи	svojad — својад	glavari obitelji главари обитељи	svojad — својад			
Vidovo Selo, *s. opć.* — **Видово Село.**																	
Mokronoge — Мокроноге	—	—	—	—	23	141	48	372	8	71	5	50	1	—	719	8	727
Mrgje — Мрђе	—	—	—	—	43	262	35	158	—	—	4	22	—	—	524	—	524
Podgreda — Подгреда	—	—	—	—	—	—	3	13	1	4	—	—	—	—	21	—	21
Vidovo Selo — Видово Село	—	—	—	—	32	203	36	232	2	25	3	19	—	—	552	—	552
Cijeli kotar Цијели котар	118	458	94	335	1011	4731	1316	7888	155	1019	222	1469	204	159	19179	1266	20445

Kotar:
Котар: Jajce — Јајце.

Politička općina Mjesto Политичка опћина Мјесто	Zemljoposjednici sa kmetovima — glavari obitelji	Zemljoposjednici sa kmetovima — svojad	Zemljoposjednici bez kmetova — glavari obitelji	Zemljoposjednici bez kmetova — svojad	Slobodni seljaci — glavari obitelji	Slobodni seljaci — svojad	Kmetovi — glavari obitelji	Kmetovi — svojad	pretežno slobodni seljaci — glavari obitelji	pretežno slobodni seljaci — svojad	pretežno kmetovi — glavari obitelji	pretežno kmetovi — svojad	Ino u poljodjelstvu — glavari obitelji	Ino u poljodjelstvu — svojad	Ukupni broj	Ostalo civilno žiteljstvo	Svega — Свега
Babići, *s. opć.* — **Бабићи.**																	
Babići — Бабићи	—	—	—	—	39	160	46	346	8	26	10	38	—	—	673	—	673
Babin Do — Бабин До	1	6	—	—	49	179	22	184	18	56	3	15	2	—	535	12	547
Ljuša — Љуша	—	—	—	—	8	39	47	343	1	6	—	—	—	—	444	6	450
Podobzir — Подобзир	—	—	—	—	33	127	12	144	—	—	—	—	—	—	316	8	324
Barevo, *s. opć.* — **Барево.**																	
Brdo — Брдо	—	—	—	—	4	13	—	—	3	18	6	11	1	1	57	—	57
Brgjani — Брђани	—	—	—	—	14	44	13	54	8	35	2	8	1	1	180	—	180
Dubrave — Дубраве	—	—	—	—	3	17	—	—	—	—	2	17	11	11	61	—	61
Gladovići — Гладовићи	—	—	—	—	38	114	9	39	7	10	16	48	3	2	286	5	291
Klimenta — Климента	—	—	—	—	2	9	6	19	1	2	2	6	1	6	54	—	54
Mačkovica — Мачковица	—	—	—	—	3	11	2	12	6	11	4	10	—	—	59	—	59
Mahala — Махала	1	—	—	—	37	104	5	19	—	—	—	—	4	13	183	1	184
Peratovci — Пературовци	—	—	—	—	10	46	7	28	1	4	10	61	1	—	168	7	175
Prudi — Пруди	1	—	—	—	9	45	10	39	—	—	1	9	3	7	124	6	130
Pšenik — Пшеник	—	—	—	—	49	153	—	—	—	—	—	—	1	—	203	—	203
Bešpelj, *s. opć.* — **Бешпељ.**																	
Cvitovići — Цвитовићи	—	—	—	—	41	117	—	—	5	18	—	—	3	4	188	—	188
Doljevac — Дољевац	—	—	—	—	8	41	7	15	2	11	1	6	1	2	94	—	94
Donji Bešpelj — Доњи Бешпељ	1	—	—	—	32	163	5	18	14	48	18	63	1	—	363	—	363
Gornji Bešpelj — Горњи Бешпељ	—	—	—	—	26	79	7	31	6	20	28	68	2	—	267	4	271
Seoci — Сеоци	—	—	—	—	7	17	6	35	30	76	11	33	—	—	215	—	215
Smionica — Смионица	—	—	—	—	19	57	13	51	13	40	7	16	7	14	237	—	237
Crepanjska, *s. opć.* — **Црепањска.**																	
Bijokovina — Бијоковина	7	22	—	—	20	48	6	34	—	—	—	—	2	—	139	1	140
Božikovac — Божиковац	—	—	—	—	—	—	4	37	—	—	—	—	—	—	41	7	48
Brvanci — Брванци	—	—	—	—	4	11	—	—	—	—	11	119	—	—	145	—	145
Bukovica — Буковица	—	—	—	—	14	64	9	44	3	37	9	72	15	26	293	45	338
Dubrava — Дубрава	—	—	—	—	16	70	1	11	2	17	2	6	4	20	149	—	149
Grdovo — Грдово	—	—	1	—	16	111	—	—	—	—	1	17	2	—	148	—	148
Kokići — Кокићи	—	—	—	—	18	76	—	—	—	—	—	—	1	—	95	1	96
Krezluk — Крезлук	—	—	1	6	6	35	—	—	—	—	1	8	—	—	57	—	57
Obraduše — Обрадуше	—	—	—	—	—	—	3	20	—	—	2	21	—	—	46	—	46
Rijeka — Ријека	—	—	—	—	16	68	5	13	—	—	8	28	3	—	141	8	149
Stare Kuće — Старе Куће	—	—	—	—	6	22	4	17	—	—	3	11	2	11	76	—	76
Šerići — Шерићи	—	—	—	—	14	52	5	26	—	—	3	15	2	12	129	—	129
Ćusine, *s. opć.* — **Ћусине.**																	
Bravnice — Бравнице	—	—	—	—	11	18	3	19	—	—	—	—	2	4	57	17	74
Brišće — Бришће	—	—	—	—	29	89	—	—	2	2	2	7	1	—	132	—	132
Ćusine — Ћусине	—	—	—	—	4	10	4	26	—	—	7	48	1	—	100	—	100
Zaskoplje — Заскопље	—	—	—	—	7	12	5	18	5	18	1	3	4	11	84	5	89

Kotar:
Котар: Jajce — Јајце.

Politička općina Mjesto Политичка опћина Мјесто	Zemljoposjednici sa kmetovima Земљопосједници са кметовима		Zemljoposjednici bez kmetova Земљопосједници без кметова		Slobodni seljaci Слободни сељаци		Kmetovi Кметови		Kmetovi ujedno slobodni seljaci — Кметови уједно слободни сељаци				Ino u poljodjelstvu zaposleno žiteljstvo Ино у пољодјелству запослено житељство		Ukupni broj žiteljstva, koje se bavi poljoprivredom — Укупни број житељства, које се бави пољопривредом	Ostalo civilno žiteljstvo Остало цивилно житељство	Svega — Свега
									pretežno slobodni seljaci претежно слободни сељаци		pretežno kmetovi претежно кметови						
	glavari obitelji главари обитељи	svojad — својад	glavari obitelji главари обитељи	svojad — својад	glavari obitelji главари обитељи	svojad — својад	glavari obitelji главари обитељи	svojad — својад	glavari obitelji главари обитељи	svojad — својад	glavari obitelji главари обитељи	svojad — својад	glavari obitelji главари обитељи	svojad — својад			
Dnoluka, *s. opć.* — **Днолука.**																	
Bare — Баре	—	—	—	—	—	—	5	27	—	—	2	4	—	—	38	—	38
Bistrica — Бистрица	1	—	—	—	83	272	4	27	—	—	5	18	—	—	410	—	410
Bučići — Бучићи	5	21	—	—	28	96	—	—	—	—	—	—	—	—	150	—	150
Bulići — Булићи	—	—	—	—	49	158	3	12	5	16	—	—	4	14	261	—	261
Bungurovina — Бунгуровина	—	—	—	—	10	31	2	6	—	—	—	—	—	—	49	—	49
Divičani — Дивичани	1	6	—	—	59	153	1	2	—	—	6	11	—	—	239	11	250
Donja Lupnica — Доња Лупница	—	—	—	—	40	112	8	36	—	—	—	—	—	—	196	12	208
Doribaba — Дорибаба	—	—	—	—	32	91	25	56	1	4	7	42	—	—	258	1	259
Gornja Lupnica — Горња Лупница	—	—	—	—	42	68	—	—	—	—	—	—	—	—	110	1	111
Karići — Карићи	—	—	—	—	25	63	2	6	—	—	—	—	—	—	96	—	96
Kruščica — Крушчица	—	—	—	—	49	212	4	22	—	—	3	3	—	—	293	—	293
Kuprešani — Купрешани	—	—	—	—	42	132	4	36	—	—	—	—	—	—	214	8	222
Lendići — Лендићи	—	—	—	—	50	129	2	16	2	5	4	10	2	12	232	4	236
Magarovci — Магаровци	—	—	—	—	—	—	7	55	—	—	5	25	1	—	93	—	93
Podlipci — Подлипци	—	—	—	—	18	67	1	9	2	5	—	—	—	—	102	—	102
Podmilačje — Подмилачје	1	4	—	—	45	120	2	6	2	6	5	9	3	5	208	9	217
Pothum — Потхум	—	—	—	—	16	43	4	25	—	—	—	—	—	—	88	—	88
Šibenica — Шибеница	—	—	—	—	81	235	1	3	—	—	4	25	—	—	349	—	349
Vukićevci — Вукићевци	1	—	—	—	32	97	7	39	—	—	4	11	2	4	197	—	197
Grbavica, *s. opć.* — **Грбавица.**																	
Čuklići — Чуклићи	—	—	—	—	22	72	15	153	20	43	13	36	—	—	374	—	374
Grbavica — Грбавица	—	—	—	—	20	40	16	102	8	16	2	8	1	—	213	2	215
Greda — Греда	—	—	—	—	20	55	6	54	24	63	14	21	4	9	270	1	271
Kneževići — Кнежевићи	—	—	—	—	78	166	1	9	—	—	9	9	—	—	272	—	272
Natpolje — Натпоље	—	—	—	—	47	108	16	109	—	—	41	112	3	—	436	—	436
Jajce, *gr. opć.* — **Јајце.**																	
Jajce — Јајце	94	298	48	149	222	750	15	91	7	46	18	72	131	206	2147	2089	4236
Jezero-Prisoje, *s. opć.* — **Језеро-Присоје.**																	
Čerkazovići — Черказовићи	17	29	—	—	30	103	—	—	1	4	—	—	1	—	185	2	187
Gavrići — Гаврићи	—	—	—	—	23	58	6	21	14	43	13	27	4	2	211	—	211
Gogići — Гогићи	—	—	—	—	1	4	9	39	6	1	3	13	3	5	84	—	84
Gjumezlije — Ђумезлије	—	—	—	—	39	152	1	9	5	15	2	3	1	—	227	8	235
Hotomalj — Хотомаљ	—	—	—	—	2	4	—	—	—	—	—	—	11	23	40	52	92
Jezero — Језеро	80	114	—	—	69	156	1	2	1	3	—	—	50	30	506	206	712
Jezurine — Језурине	2	7	—	—	21	58	—	—	—	—	2	7	1	6	104	6	110
Ljoljići — Љољићи	7	5	—	—	56	146	1	4	—	—	—	—	1	—	220	4	224
Savatići — Саватићи	—	—	—	—	9	22	3	10	—	—	1	5	1	4	55	—	55
Žaovine — Жаовине	2	6	—	—	28	98	3	11	2	8	2	4	2	3	169	—	169
Mile, *s. opć* — **Миле.**																	
Borci — Борци	—	—	—	—	48	115	8	34	3	9	7	11	2	—	237	—	237
Mile — Миле	2	11	—	—	22	75	17	59	3	15	21	72	9	4	310	—	310
Vrbica — Врбица	1	6	1	7	13	46	10	48	3	15	8	26	3	4	191	3	194
Pljeva [Pliva], *s. opć.* — **Пљева [Плива].**																	
Brgjani — Брђани	—	—	—	—	14	56	26	134	—	—	4	24	—	—	258	—	258
Ćosići — Ћосићи	—	—	—	—	23	75	—	—	—	—	—	—	—	—	98	—	98
Glavaši — Главаши	—	—	—	—	10	24	—	—	—	—	—	—	1	—	35	—	35
Kudići — Кудићи	—	—	—	—	27	63	—	—	—	—	—	—	—	—	90	—	90
Lekići — Лекићи	—	—	—	—	12	42	—	—	—	—	—	—	—	—	54	—	54
Majevac — Мајевац	—	—	—	—	42	173	19	101	2	12	15	68	4	2	438	5	443
Olići — Олићи	1	2	—	—	44	132	2	9	6	28	6	22	—	—	252	—	252
Pljevski Podovi — Пљевски Подови	—	—	—	—	12	72	3	14	10	52	10	19	—	—	192	8	200
Sarići — Сарићи	1	15	—	—	44	155	28	128	7	42	5	22	3	9	459	—	459
Šarampov — Шарампов	—	—	—	—	17	47	2	6	—	—	3	14	—	—	89	—	89
Pougarje, *s. opć* — **Поугарје.**																	
Bajtačići — Бајтачићи	—	—	—	—	11	31	—	—	4	11	—	—	—	—	57	—	57
Brnjići — Брњићи	—	—	—	—	37	74	1	20	11	43	4	12	—	—	202	9	211

Politička općina Mjesto Политичка опћина Мјесто	Zemljoposjednici sa kmetovima Земљопосједници са кметовима		Zemljoposjednici bez kmetova Земљопосједници без кметова		Slobodni seljaci Слободни сељаци		Kmetovi Кметови		Kmetovi ujedno slobodni seljaci — Кметови уједно слободни сељаци				Ino u poljodjelstvu zaposleno žiteljstvo Ино у пољодјелству запослено житељство		Ukupni broj žiteljstva, koje se bavi poljoprivredom — Укупни број житељства, које се бави пољопривредом	Ostalo civilno žiteljstvo Остало цивилно житељство	Svega — Свега
									pretežno slobodni seljaci претежно слободни сељаци		pretežno kmetovi претежно кметови						
	glavari obitelji главари обитељи	svojad — својад	glavari obitelji главари обитељи	svojad — својад	glavari obitelji главари обитељи	svojad — својад	glavari obitelji главари обитељи	svojad — својад	glavari obitelji главари обитељи	svojad — својад	glavari obitelji главари обитељи	svojad — својад	glavari obitelji главари обитељи	svojad — својад			
Bunar — Бунар	—	—	—	—	2	26	2	3	9	28	4	20	—	—	94	—	94
Davidovići — Давидовићи	—	—	—	—	20	48	6	32	—	—	8	1	—	—	115	—	115
Donji Orašac — Доњи Орашац	—	—	—	—	17	43	1	10	—	—	—	—	—	—	71	—	71
Gornji Orašac — Горњи Орашац	—	—	—	—	38	98	1	8	—	—	—	—	—	—	145	—	145
Jejići — Јејићи	—	—	—	—	—	—	2	13	—	—	8	23	—	—	46	—	46
Kričići — Кричићи	—	—	—	—	33	94	—	—	4	7	—	—	—	—	138	—	138
Melina — Мелина	—	—	—	—	—	—	19	180	1	4	25	140	—	—	369	—	369
Mijatovići — Мијатовићи	—	—	—	—	4	13	—	—	9	26	13	16	—	—	81	—	81
Milaševci — Милашевци	—	—	—	—	3	16	13	82	—	—	—	—	—	—	114	—	114
Pavlovići — Павловићи	—	—	—	—	—	—	1	13	3	26	5	9	—	—	57	—	57
Prisjeka — Присјека	—	—	—	—	2	2	7	61	—	—	—	—	1	2	75	—	75
Slijepčevići — Слијепчевићи	—	—	—	—	5	25	—	—	4	2	1	1	—	—	38	—	38
Vukovići — Вуковићи	—	—	—	—	—	—	10	73	12	63	—	—	—	—	158	—	158
Zapeće — Запеће	—	—	—	—	1	3	3	10	—	—	34	67	—	—	118	—	118
Zasavice — Засавице	—	—	—	—	—	—	3	31	5	12	6	23	1	—	81	—	81
Zubovići — Зубовићи	—	—	—	—	18	65	1	5	—	—	1	10	—	—	100	—	100
Staro Selo, *s. opć.* — **Старо Село.**																	
Doganovci — Догановци	—	—	—	—	52	100	—	—	—	—	—	—	—	—	152	7	159
Ipota — Ипота	—	—	—	—	17	51	6	24	—	—	13	34	—	—	145	—	145
Kasumi — Касуми	—	—	—	—	13	56	2	7	—	—	1	3	—	—	82	—	82
Osmići — Осмићи	—	—	—	—	8	15	—	—	—	—	—	—	—	—	23	—	23
Selište — Селиште	—	—	—	—	22	84	—	—	—	—	—	—	—	—	106	—	106
Sokolina — Соколина	—	—	—	—	42	117	3	17	—	—	—	—	—	—	179	—	179
Staro Selo — Старо Село	—	—	—	—	67	218	—	—	—	—	9	37	—	—	331	17	348
Strojice, *s. opć.* — **Стројице.**																	
Gjukići — Ђукићи	—	—	—	—	38	177	9	55	—	—	18	75	—	—	372	—	372
Lipovača — Липовача	—	—	—	—	49	205	1	4	7	26	6	17	—	—	315	—	315
Podosoje — Подосоје	—	—	—	—	1	6	19	116	3	16	8	34	1	4	208	—	208
Popuže — Попуже	—	—	—	—	5	25	7	57	10	39	22	88	—	—	253	—	253
Todorići — Тодорићи	—	—	—	—	29	179	2	11	9	60	4	44	—	—	338	8	346
Stupna, *s. opć.* — **Ступна.**																	
Alinovac — Алиновац	—	—	—	—	5	18	—	—	2	7	—	—	—	—	32		32
Brdo — Брдо	—	—	—	—	33	93	—	—	—	—	—	—	—	—	126	—	126
Dočić — Дочић	1	1	—	—	10	38	1	15	—	—	1	4	1	—	72	—	72
Donja Mahala — Доња Махала	—	—	—	—	17	59	1	1	—	—	—	—	1	5	84	2	86
Glavica — Главица	4	7	—	—	17	68	1	2	2	8	—	—	1	—	110	—	110
Gornja Mahala — Горња Махала	—	—	—	—	4	15	1	—	4	15	1	6	—	—	46	—	46
Jovišići — Јовишићи	—	—	—	—	21	56	—	—	—	—	—	—	—	—	77	—	77
Kovačevac — Ковачевац	—	—	—	—	28	90	1	4	—	—	—	—	1	1	125	—	125
Perućica — Перућица	1	7	—	—	22	72	2	4	—	—	—	—		—	108	4	112
Poljice — Пољице	1	2	—	—	10	48	2	5	1	2	—	—	—	—	71	—	71
Radići — Радићи	—	—	—	—	11	34	—	—	—	—	—	—	—	—	45	—	45
Tonkovac — Тонковац	1	—	—	—	58	160	—	—	—	—	—	—	—	—	219	—	219
Šipovo, *s. opć.* — **Шипово.**																	
Bešnjevo — Бешњево	—	—	—	—	79	285	9	28	2	11	—	—	—	—	414	6	420
Duljci — Дуљци	—	—	—	—	65	153	3	13	6	13	3	7	—	—	263	4	267
Lobovo — Лобово	—	—	—	—	123	446	—	—	1	14	2	6	1	—	593	2	595
Šipovo — Шипово	—	—	1	3	69	250	1	5	5	7	1	4	1	4	351	17	368
Vražići — Вражићи	—	—	—	—	66	266	12	37	9	16	8	38	4	14	470	11	481
Vaganj, *s. opć.* — **Вагањ.**																	
Pribeljci — Прибељци	1	16	—	—	78	405	30	188	8	71	5	62	8	—	872	1	873
Vaganj — Вагањ	1	—	—	—	2	6	57	481	1	8	5	79	6	6	652	8	660
Vinac, *s. opć.* — **Винац.**																	
Bavar — Бавар	—	—	—	—	21	100	4	26	1	4	5	26	—	—	187	—	187
Bilinčić — Билинчић	—	—	—	—	—	—	—	—	—	—	5	17	1	9	32	—	32
Cipići — Ципићи	—	—	—	—	7	18	—	—	9	22	4	13	2	—	75	—	75
Ćojluk — Ћојлук	—	—	—	—	—	—	—	—	7	9	12	14	—	—	42	—	42

Kotar: Котар: Jajce — Jajце.

Politička općina Mjesto Политичка опћина Мјесто	Zemljoposjednici sa kmetovima Земљопосједници са кметовима		Zemljoposjednici bez kmetova Земљопосједници без кметова		Slobodni seljaci Слободни сељаци		Kmetovi Кметови		Kmetovi ujedno slobodni seljaci — Кметови уједно слободни сељаци				Ino u poljodjelstvu zaposleno žiteljstvo Ино у пољодјелству запослено житељство		Ukupni broj žiteljstva, koje se bavi poljoprivredom — Укупни број житељства, које се бави пољопривредом	Ostalo civilno žiteljstvo Остало цивилно житељство	Svega — Свега
									pretežno slobodni seljaci претежно слободни сељаци		pretežno kmetovi претежно кметови						
	glavari obitelji главари обитељи	svojad — својад	glavari obitelji главари обитељи	svojad — својад	glavari obitelji главари обитељи	svojad — својад	glavari obitelji главари обитељи	svojad — својад	glavari obitelji главари обитељи	svojad — својад	glavari obitelji главари обитељи	svojad — својад	glavari obitelji главари обитељи	svojad — својад			
Dobro Brdo — Добро Брдо	—	—	—	—	13	84	1	3	—	—	—	—	—	—	101	—	101
Drenov Do — Дренов До	—	—	—	—	44	150	—	—	1	3	10	21	—	—	229	11	240
Gorica — Горица	—	—	—	—	5	21	1	1	—	—	4	22	—	-	54	—	54
Grabanta — Грабанта	—	—	—	—	16	38	3	11	—	—	3	22	—	—	93	—	93
Šanjkara — Шањкара	—	—	—	—	3	10	5	18	—	—	12	40	1	—	89	1	90
Vinac — Винац	—	—	2	5	70	161	—	—	—	—	1	7	1	—	247	32	279
Volari, *s. opć.* — **Волари.**																	
Čifluk — Чифлук	—	—	—	—	54	151	8	35	5	26	5	16	3	2	305	3	308
Donji Mujdžići — Доњи Мујџићи	—	—	—	—	28	104	7	63	1	3	2	5	1	5	219	1	220
Donji Volari — Доњи Волари	—	—	—	—	47	125	7	28	—	—	1	4	4	9	225	7	232
Gorica — Горица	—	—	—	—	16	118	—	—	1	6	10	12	—	—	163	1	164
Gornji Mujdžići — Горњи Мујџићи	5	11	—	—	96	279	6	29	2	13	5	17	6	8	477	8	485
Gornji Volari — Горњи Волари	—	—	—	—	47	141	1	4	—	—	1	5	1	2	202	10	212
Krčevine — Крчевине	1	—	—	—	59	258	6	23	—	—	9	8	1	—	365	—	365
Močila — Мочила	—	—	—	—	36	107	4	18	7	17	4	12	1	—	206	1	207
Močioci — Мочиоци	1	—	—	—	1	6	7	35	6	11	12	56	—	—	135	—	135
Cijeli kotar Цијели котар	244	596	54	170	4143	13571	856	5081	441	1555	736	2694	378	558	31077	2736	33813

Kotar: Котар: Livno — Ливно.

Baljci, *s. opć* — **Баљци.**																	
Baljci — Баљци	—	—	—	—	13	69	3	21	6	53	7	47	6	13	238	3	241
Bastasi, *s. opć.* — **Бастаси.**																	
Bastasi — Бастаси	1	—	—	—	3	11	54	299	7	36	3	31	—	—	445	—	445
Bila, *s. opć.* — **Била.**																	
Bila — Била	—	—	—	—	48	206	36	180	—	—	14	71	—	—	555	2	557
Bogdaši, *s. opć.* — **Богдаши.**																	
Bogdaši — Богдаши	—	—	—	—	—	—	41	333	—	—	—	—	—	—	374	—	374
Bojmonti, *s. opć.* — **Бојмонти.**																	
Bojmonti — Бојмонти	—	—	—	—	11	67	10	54	4	21	10	63	—	—	240	-	240
Crni Lug, *s. opć.* — **Црни Луг.**																	
Crni Lug — Црни Луг	—	—	—	—	11	61	83	390	8	66	32	245	2	—	898	10	908
Čajić, *s. opć.* — **Чајић.**																	
Čajić — Чајић	—	—	—	—	15	83	7	44	22	175	—	—	—	—	346	1	347
Čaprazlije, *s. opć.* — **Чапразлије.**																	
Čaprazlije — Чапразлије	—	—	—	—	34	161	21	139	27	137	13	54	1	—	587	11	598
Čelebić, *s. opć.* — **Челебић.**																	
Čelebić — Челебић	2	—	1	—	13	147	28	255	10	116	11	130	5	—	718	1	719
Čosanlije, *s. opć.* — **Чосанлије.**																	
Čosanlije — Чосанлије	—	—	—	—	—	—	15	77	—	—	10	34	1	—	137	—	137

Politička općina Mjesto Политичка опћина Мјесто	Zemljoposjednici sa kmetovima Земљопосједници са кметовима		Zemljoposjednici bez kmetova Земљопосједници без кметова		Slobodni seljaci Слободни сељаци		Kmetovi Кметови		Kmetovi ujedno slobodni seljaci — Кметови уједно слободни сељаци pretežno slobodni seljaci претежно слободни сељаци		pretežno kmetovi претежно кметови		Ino u poljodjelstvu zaposleno žiteljstvo Ино у пољодјелству запослено житељство		Ukupni broj žiteljstva, koje se bavi poljoprivredom — Укупни број житељства, које се бави пољопривредом	Ostalo civilno žiteljstvo Остало цивилно житељство	Svega — Свега
	glavari obitelji главари обитељи	svojad — својад	glavari obitelji главари обитељи	svojad — својад	glavari obitelji главари обитељи	svojad — својад	glavari obitelji главари обитељи	svojad — својад	glavari obitelji главари обитељи	svojad — својад	glavari obitelji главари обитељи	svojad — својад	glavari obitelji главари обитељи	svojad — својад			
Čuklić, *s. opć.* — **Чуклић.**																	
Čuklić — Чуклић	—	—	—	—	1	8	20	120	2	8	4	59	—	—	222	4	226
Dobro, *s opć.* — **Добро.**																	
Dobro — Добро	—	—	—	—	24	98	43	284	1	5	12	56	2	6	531	3	534
Donji Rujani, *s. opć.* — **Доњи Рујани.**																	
Donji Rujani — Доњи Рујани	2	19	—	—	30	99	54	399	5	29	27	138	3	1	806	8	814
Držanlije, *s. opć.* — **Држанлије.**																	
Držanlije — Држанлије	—	—	—	—	12	61	18	105	1	9	15	84	—	—	305	1	306
Galičić, *s. opć.* — **Галичић.**																	
Galičić — Галичић	—	—	—	—	4	16	12	80	4	64	4	49	4	—	237	6	243
Golinjevo, *s. opć.* — **Голињево.**																	
Golinjevo — Голињево	1	—	—	—	43	246	41	316	7	50	18	138	4	3	867	13	880
Gornji Rujani, *s. opć.* — **Горњи Рујани.**																	
Gornji Rujani — Горњи Рујани	5	8	—	—	11	59	46	264	16	103	12	52	1	—	577	2	579
Grborezi, *s. opć.* — **Грборези.**																	
Grborezi — Грборези	—	—	1	1	32	130	23	108	8	34	10	33	2	5	387	—	387
Grgurići, *s. opć.* — **Гргурићи.**																	
Grgurići — Гргурићи	2	7	—	—	22	142	24	131	5	66	18	151	—	—	568	1	569
Gubin, *s. opć.* — **Губин.**																	
Gubin — Губин	1	—	—	—	30	153	17	144	25	135	8	52	1	3	569	6	575
Kablić, *s. opć.* — **Каблић.**																	
Mali Kablić — Мали Каблић	—	—	—	—	17	54	3	10	3	20	2	22	7	3	141	5	146
Veliki Kablić — Велики Каблић	—	—	—	—	22	110	29	194	4	27	4	19	5	—	414	1	415
Kazanci, *s. opć.* — **Казанци.**																	
Kazanci — Казанци	—	—	—	—	1	1	18	170	3	13	44	381	—	—	631	—	631
Komorani, *s. opć.* — **Коморани.**																	
Komorani — Коморани	—	—	—	—	16	73	7	31	1	15	5	28	1	—	177	—	177
Kovačić, *s. opć.* — **Ковачић.**																	
Kovačić — Ковачић	—	—	—	—	12	77	11	80	2	36	2	19	—	—	239	—	239
Lipa, *s. opć.* — **Липа.**																	
Lipa — Липа	—	—	—	—	27	129	12	47	7	21	14	76	—	—	333	—	333
Lištani, *s. opć.* — **Лиштани.**																	
Lištani — Лиштани	—	—	—	—	4	30	54	370	4	36	—	—	1	—	499	8	507
Livno, *gr. opć.* — **Ливно.**																	
Livno — Ливно	58	181	186	602	2	4	1	—	—	—	—	—	77	153	1264	3465	4729

Kotar: Котар: Livno — Ливно.

Politička općina Mjesto Политичка опћина Мјесто	Zemljoposjednici sa kmetovima Земљопосједници са кметовима		Zemljoposjednici bez kmetova Земљопосједници без кметова		Slobodni seljaci Слободни сељаци		Kmetovi Кметови		Kmetovi ujedno slobodni seljaci — Кметови уједно слободни сељаци				Ino u poljodjelstvu zaposleno žiteljstvo Ино у пољодјелству запослено житељство		Ukupni broj žiteljstva, koje se bavi poljoprivredom — Укупни број житељства, које се бави пољопривредом	Ostalo civilno žiteljstvo Остало цивилно житељство	Svega — Свега
									pretežno slobodni seljaci претежно слободни сељаци		pretežno kmetovi претежно кметови						
	glavari obitelji главари обитељи	svojad — својад	glavari obitelji главари обитељи	svojad — својад	glavari obitelji главари обитељи	svojad — својад	glavari obitelji главари обитељи	svojad — својад	glavari obitelji главари обитељи	svojad — својад	glavari obitelji главари обитељи	svojad — својад	glavari obitelji главари обитељи	svojad — својад			
Lusnić, *s. opć.* — **Луснић.**																	
Lusnić — Луснић	—	—	—	—	23	216	11	54	2	18	11	98	1	—	434	—	434
Ljubunčić, *s. opć.* — **Љубунчић.**																	
Ljubunčić — Љубунчић	—	—	—	—	9	105	22	236	7	35	11	98	1	—	524	10	534
Mali Guber, *s. opć.* — **Мали Губер.**																	
Mali Guber — Мали Губер	—	—	—	—	16	66	10	38	—	—	7	49	4	16	206	4	210
Miši, *s. opć* — **Миши.**																	
Miši — Миши	—	—	—	—	34	121	9	38	6	24	32	176	2	—	442	2	444
Nuglašica, *s. opć.* — **Нуглашица.**																	
Nuglašica — Нуглашица	—	—	—	—	33	142	85	387	8	27	10	31	2	—	725	—	725
Odžak, *s. opć.* — **Оџак.**																	
Odžak — Оџак	—	—	—	—	17	71	29	172	6	75	12	75	1	—	458	—	458
Orguz, *s. opć.* — **Оргуз.**																	
Orguz — Оргуз	2	—	—	—	17	70	19	130	10	37	18	80	1	—	384	—	384
Pothum, *s. opć.* — **Потхум.**																	
Pothum — Потхум	1	2	—	—	47	218	27	177	3	11	18	179	2	—	685	5	690
Potočani, *s. opć.* — **Поточани.**																	
Potočani — Поточани	2	25	1	5	29	114	31	217	1	3	12	66	6	—	512	8	520
Priluka, *s. opć.* — **Прилука.**																	
Priluka — Прилука	1	6	—	—	21	126	31	209	10	89	10	101	7	—	611	16	627
Prisap, *s. opć.* — **Присап.**																	
Prisap — Присап	—	—	—	—	8	28	27	170	5	41	5	37	—	—	321	—	321
Prolog, *s. opć.* — **Пролог.**																	
Prolog — Пролог	—	—	—	—	66	363	85	289	39	171	17	104	1	—	1135	31	1166
Provo, *s. opć.* — **Прово.**																	
Provo — Прово	—	—	—	—	30	99	38	242	2	13	5	34	—	—	463	—	463
Radanovci, *s. opć.* — **Радановци.**																	
Radanovci — Радановци	—	—	—	—	14	86	11	104	1	16	—	—	1	—	233	—	233
Sajković, *s. opć.* — **Сајковић.**																	
Sajković — Сајковић	—	—	—	—	26	124	36	211	5	21	32	126	—	—	581	—	581
Smričani, *s. opć.* — **Смричани**																	
Lopatice — Лопатице	—	—	—	—	3	10	12	76	11	48	8	19	—	—	187	—	187
Smričani — Смричани	—	—	—	—	14	78	42	193	—	—	6	46	—	—	379	—	379
Srgjević, *s. opć.* — **Срђевић.**																	
Srgjević — Срђевић	—	—	—	—	27	119	77	432	5	10	11	49	1	—	731	6	737

Politička općina Mjesto Политичка опћина Мјесто	Zemljoposjednici sa kmetovima Земљопосједници са кметовима		Zemljoposjednici bez kmetova Земљопосједници без кметова		Slobodni seljaci Слободни сељаци		Kmetovi Кметови		Kmetovi ujedno slobodni seljaci — Кметови уједно слободни сељаци				Ino u poljodjelstvu zaposleno žiteljstvo Ино у пољодјелству запослено житељство		Ukupni broj žiteljstva, koje se bavi poljoprivredom — Укупни број житељства, које се бави пољопривредом	Ostalo civilno žiteljstvo Остало цивилно житељство	Svega — Свега
									pretežno slobodni seljaci претежно слободни сељаци		pretežno kmetovi претежно кметови						
	glavari obitelji главари обитељи	svojad — својад	glavari obitelji главари обитељи	svojad — својад	glavari obitelji главари обитељи	svojad — својад	glavari obitelji главари обитељи	svojad — својад	glavari obitelji главари обитељи	svojad — својад	glavari obitelji главари обитељи	svojad — својад	glavari obitelji главари обитељи	svojad — својад			
Strupnić, *s. opć.* — **Струпнић.**																	
Strupnić — Струпнић	2	37	—	—	16	107	1	11	2	34	29	232	—	—	471	7	478
Stržanj, *s. opć.* — **Стржањ.**																	
Stržanj — Стржањ	1	1	—	—	3	15	24	196	—	—	—	—	6	44	290	12	302
Suhača, *s. opć.* — **Сухача.**																	
Suhača — Сухача	—	—	—	—	12	46	14	71	4	29	4	23	3	5	211	1	212
Šujica, *s. opć.* — **Шујица.**																	
Šujica — Шујица	3	16	—	—	55	217	32	180	6	54	18	155	22	5	763	107	870
Tribić, *s. opć.* — **Трибић.**																	
Tribić — Трибић	—	—	—	—	7	51	9	46	—	—	3	19	1	—	136	—	136
Veliki Guber, *s. opć.* — **Велики Губер.**																	
Veliki Guber — Велики Губер	—	—	—	—	8	40	34	269	16	54	21	89	10	20	561	3	564
Vidoši, *s. opć.* — **Видоши.**																	
Drenova Megja — Дренова Међа	—	—	—	—	4	20	17	94	4	13	—	—	—	—	152	4	156
Vidoši — Видоши	5	8	—	—	29	99	13	58	6	20	5	26	—	—	269	34	303
Vrbica, *s. opć.* — **Врбица.**																	
Vrbica — Врбица	—	—	—	—	1	2	26	225	—	—	3	40	—	—	297	—	297
Vržerale, *s. opć.* — **Вржерале.**																	
Vržerale — Вржерале	—	—	—	—	48	194	50	360	3	55	22	166	—	—	898	7	905
Zabrišće, *s. opć.* — **Забришће.**																	
Zabrišće — Забришће	—	—	—	—	17	110	19	109	1	1	9	51	—	—	317	2	319
Zagoričani, *s. opć.* — **Загоричани.**																	
Zagoričani — Загоричани	1	—	—	—	34	224	11	47	6	35	9	55	1	2	425	11	436
Zastinje, *s. opć.* — **Застиње.**																	
Zastinje — Застиње	—	—	—	—	10	49	18	85	—	—	—	—	14	11	187	9	196
Žabljak, *s. opć.* — **Жабљак.**																	
Žabljak — Жабљак	10	45	—	—	41	204	23	197	4	17	9	47	25	55	677	119	796
Žirović, *s. opć.* — **Жировић.**																	
Žirović — Жировић	—	—	—	—	8	56	5	28	8	84	4	36	1	—	230	—	230
Ukupno uži kotar Укупно ужи котар	100	355	189	608	1185	5885	1629	9996	363	2310	660	4339	236	345	28200	3949	32149

Kotarska ispostava: Котарска испостава: Grahovo — Грахово.

Kotar: Котар: Livno — Ливно.

Politička općina Mjesto Политичка опћина Мјесто	Zemljoposjednici sa kmetovima Земљопосједници са кметовима		Zemljoposjednici bez kmetova Земљопосједници без кметова		Slobodni seljaci Слободни сељаци		Kmetovi Кметови		Kmetovi ujedno slobodni seljaci — Кметови уједно слободни сељаци				Ino u poljodjelstvu zaposleno žiteljstvo Ино у пољодјелству запослено житељство		Ukupni broj žiteljstva, koje se bavi poljoprivredom — Укупни број житељства, које се бави пољопривредом	Ostalo civilno žiteljstvo Остало цивилно житељство	Svega — Свега
									pretežno slobodni seljaci претежно слободни сељаци		pretežno kmetovi претежно кметови						
	glavari obitelji главари обитељи	svojad — својад	glavari obitelji главари обитељи	svojad — својад	glavari obitelji главари обитељи	svojad — својад	glavari obitelji главари обитељи	svojad — својад	glavari obitelji главари обитељи	svojad — својад	glavari obitelji главари обитељи	svojad — својад	glavari obitelji главари обитељи	svojad — својад			
Grahovo [Arežin Brijeg], *s. opć.* — **Грахово [Арежин Брjeг].**																	
Grahovo [Arežin Brijeg] — Грахово [Арежин Брjeг]	—	—	1	6	—	—	28	165	—	—	1	1	—	—	202	88	290
Korita — Корита	—	—	—	—	1	4	21	167	—	—	4	30	—	—	227	—	227
Luka — Лука	—	—	—	—	9	72	4	20	38	290	2	39	—	—	474	4	478
Obljaj — Обљај	—	—	—	—	7	37	61	387	4	44	4	24	1	—	569	1	570
Pečenci — Печенци	—	—	—	—	—	—	35	208	2	18	—	—	1	—	264	5	269
Ugarci — Угарци	—	—	—	—	17	108	26	169	4	34	1	14	3	—	376	5	381
Grkovci, *s. opć.* — **Грковци.**																	
Grkovci — Грковци	—	—	—	—	—	—	49	292	—	—	6	41	5	—	393	9	402
Kesići, *s. opć.* — **Кесићи.**																	
Kesići — Кесићи	—	—	—	—	—	—	28	239	—	—	—	—	—	—	267	—	267
Vidovići — Видовићи	—	—	—	—	—	—	20	118	—	—	—	—	—	—	138	—	138
Maleševci, *s. opć.* — **Малешевци.**																	
Maleševci — Малешевци	—	—	—	—	—	—	49	332	—	—	—	—	6	—	387	—	387
Radlovići — Радловићи	—	—	—	—	2	—	20	99	—	—	—	—	—	—	121	1	122
Marinkovci, *s. opć.* — **Маринковци.**																	
Marinkovci — Маринковци	—	—	—	—	—	—	52	377	—	—	4	33	—	—	466	4	470
Mračaj, *s. opć.* — **Мрачај.**																	
Mali Mračaj — Мали Мрачај	—	—	—	—	—	—	7	53	—	—	—	—	—	—	60	—	60
Stožišta — Стожишта	—	—	—	—	3	28	24	111	—	—	—	—	1	—	167	—	167
Veliki Mračaj — Велики Мрачај	—	—	—	—	1	2	29	134	—	—	—	—	—	—	166	—	166
Zaseok — Засеок	—	—	—	—	—	—	23	153	—	—	1	11	—	—	188	13	201
Peći, *s. opć.* — **Пећи.**																	
Peći — Пећи	—	—	—	—	—	—	84	439	—	—	—	—	1	—	524	14	538
Peulje, *s. opć.* — **Пеуље.**																	
Donje Peulje — Доње Пеуље	—	—	—	—	—	—	63	376	—	—	—	—	2	—	441	—	441
Gornje Peulje — Горње Пеуље	—	—	—	—	5	—	71	491	—	—	4	33	1	—	605	—	605
Resanovci, *s. opć.* — **Ресановци.**																	
Resanovci — Ресановци	—	—	—	—	—	—	87	538	—	—	—	—	2	—	627	5	632
Tiškovac, *s. opć.* — **Тишковац.**																	
Crni Potoci — Црни Потоци	—	—	—	—	—	—	5	26	—	—	—	—	—	—	31	—	31
Duler — Дулер	—	—	—	—	—	—	41	219	—	—	—	—	—	—	260	—	260
Zakošani — Закошани	—	—	—	—	1	5	20	155	3	18	4	33	—	—	239	—	239
Zavogjani — Завођани	—	—	—	—	13	44	23	119	4	10	4	32	—	—	249	—	249
Uništa, *s. opć.* — **Уништа.**																	
Uništa — Уништа	—	—	—	—	47	311	1	8	—	—	—	—	—	—	367	4	371
Zebe, *s. opć.* — **Зебе.**																	
Isjek — Исјек	—	—	—	—	—	—	26	206	—	—	—	12	—	—	244	—	244
Zebe — Зебе	—	—	—	—	—	—	46	259	—	—	—	—	2	—	307	—	307
Ukupno kotarska ispostava Укупно котарска испостава	—	—	1	6	106	611	943	5860	55	414	35	303	25	—	8359	153	8512
Cijeli kotar Цијели котар	100	355	190	614	1291	6496	2572	15856	418	2724	695	4642	261	345	36559	4102	40661

Kotar: Котар: Prozor — Прозор.

Politička općina Mjesto Политичка опћина Мјесто	Zemljoposjednici sa kmetovima Земљопосједници са кметовима		Zemljoposjednici bez kmetova Земљопосједници без кметова		Slobodni seljaci Слободни сељаци		Kmetovi Кметови		Kmetovi ujedno slobodni seljaci — Кметови уједно слободни сељаци				Ino u poljodjelstvu zaposleno žiteljstvo Ино у пољодјелству запослено житељство		Ukupni broj žiteljstva, koje se bavi poljoprivredom — Укупни број житељства, које се бави пољопривредом	Ostalo civilno žiteljstvo Остало цивилно житељство	Svega — Свега
									pretežno slobodni seljaci претежно слободни сељаци		pretežno kmetovi претежно кметови						
	glavari obitelji главари обитељи	svojad — својад	glavari obitelji главари обитељи	svojad — својад	glavari obitelji главари обитељи	svojad — својад	glavari obitelji главари обитељи	svojad — својад	glavari obitelji главари обитељи	svojad — својад	glavari obitelji главари обитељи	svojad — својад	glavari obitelji главари обитељи	svojad — својад			
Doljani, *s. opć.* — **Дољани.**																	
Doljani — Дољани	2	24	6	40	103	430	6	24	1	7	—	—	—	—	643	33	676
Mejopotočje — Мејопоточје	—	—	—	—	17	100	—	—	—	—	—	—	1	—	118	9	127
Parcani — Парцани	—	—	—	—	14	63	1	4	—	—	—	—	1	1	84	2	86
Ravnica — Равница	—	—	—	—	11	31	1	3	—	—	—	—	—	—	46	—	46
Slatina — Слатина	—	—	6	51	20	82	10	58	—	—	—	—	1	—	228	8	236
Trišćani — Тришћани	—	—	—	—	24	118	—	—	—	—	—	—	6	—	148	—	148
Donja Vas, *s. opć.* — **Доња Вас.**																	
Donja Vas — Доња Вас	—	—	12	32	14	61	16	40	3	8	9	22	2	—	219	2	221
Kranjčići — Крањчићи	—	—	—	—	32	81	12	33	3	19	9	32	1	—	222	8	230
Uzdo — Уздо	—	—	—	—	17	58	9	49	13	44	13	66	5	—	274	3	277
Duge, *s. opć.* — **Дуге.**																	
Duge — Дуге	21	75	—	—	40	132	—	—	1	3	—	—	4	2	278	11	289
Lug — Луг	1	4	—	—	28	82	5	20	2	25	—	—	5	5	177	4	181
Gmiće, *s. opć.* — **Гмиће.**																	
Blace — Блаце	—	—	—	—	8	68	8	56	—	—	—	—	8	17	165	—	165
Gmiće — Гмиће	—	—	—	—	25	139	24	134	—	—	—	—	16	42	380	13	393
Kopčići, *s. opć.* — **Копчићи.**																	
Kopčići — Копчићи	23	119	46	140	—	—	16	77	—	—	—	—	8	1	430	11	441
Lapsunj, *s. opć.* — **Лапсуњ.**																	
Draževo — Дражево	—	—	—	—	17	66	3	17	—	—	—	—	1	1	105	—	105
Družinovići — Дружиновићи	—	—	—	—	8	49	4	19	—	—	1	7	1	—	89	—	89
Jaklići — Јаклићи	—	—	—	—	50	221	5	20	—	—	—	—	—	—	296	1	297
Lapsunj — Лапсуњ	—	—	—	—	18	128	8	53	—	—	—	—	4	20	231	—	231
Ripci — Рипци	—	—	—	—	25	145	6	32	—	—	1	7	—	—	216	2	218
Šlimac — Шлимац	—	—	—	—	14	54	4	33	—	—	—	—	—	—	105	—	105
Lizoperci, *s. opć.* — **Лизоперци.**																	
Grevići — Гревићи	—	—	1	4	23	74	—	—	5	23	2	22	—	—	154	—	154
Heljdovi — Хељдови	—	—	—	—	13	64	1	2	—	—	1	21	—	—	102	—	102
Hudutsko — Худутско	—	—	—	—	2	11	12	44	—	—	6	24	1	—	100	3	103
Klek — Клек	—	—	—	—	25	127	—	—	—	—	—	—	—	—	152	—	152
Kućani — Кућани	—	—	—	—	24	86	4	22	2	15	4	17	—	—	174	—	174
Lizoperci — Лизоперци	—	—	—	—	21	117	—	—	—	—	1	6	—	—	145	4	149
Tošćanica — Тошћаница	—	—	—	—	12	64	3	12	—	—	1	7	—	—	99	—	99
Ustirama — Устирама	1	7	—	—	12	72	1	5	2	23	12	72	2	—	209	1	210
Orašac, *s. opć.* — **Орашац.**																	
Donji Višnjani — Доњи Вишњани	—	—	—	—	11	40	—	—	—	—	3	26	—	—	80	—	80
Gornji Višnjani — Горњи Вишњани	—	—	—	—	10	61	2	2	1	9	1	11	—	—	97	—	97
Orašac — Орашац	2	25	—	—	79	352	2	12	2	7	1	1	3	—	486	8	494
Podbor, *s. opć.* — **Подбор.**																	
Mluša — Млуша	—	—	—	—	1	4	2	11	6	34	3	20	1	—	82	—	82
Ploča — Плоча	—	—	—	—	29	103	—	—	—	—	—	—	1	—	133	3	136
Podbor — Подбор	—	—	—	—	48	237	2	18	1	8	—	—	2	—	316	—	316
Proslap, *s. opć.* — **Прослап.**																	
Kovačevo Polje — Ковачево Поље	—	—	—	—	20	95	11	47	1	6	1	6	—	3	190	—	190
Maglice — Маглице	—	—	—	—	15	72	2	26	4	25	—	—	3	—	147	—	147
Podosoje — Подосоје	—	—	—	—	21	113	1	8	—	—	1	2	—	—	146	—	146
Proslap — Прослап	—	—	—	—	113	382	9	24	3	17	—	—	5	9	562	12	574
Šćit — Шћит	—	—	—	—	12	54	—	—	—	—	—	—	1	5	72	26	98

Kotar: Котар: Prozor — Прозор.

Politička općina Mjesto Политичка опћина Мјесто	Zemljoposjednici sa kmetovima Земљопосједници са кметовима		Zemljoposjednici bez kmetova Земљопосједници без кметова		Slobodni seljaci Слободни сељаци		Kmetovi Кметови		Kmetovi ujedno slobodni seljaci — Кметови уједно слободни сељаци				Ino u poljodjelstvu zaposleno žiteljstvo Ино у пољодјелству запослено житељство		Ukupni broj žiteljstva, koje se bavi poljoprivredom — Укупни број житељства, које се бави пољопривредом	Ostalo civilno žiteljstvo Остало цивилно житељство	Svega — Свега
									pretežno slobodni seljaci претежно слободни сељаци		pretežno kmetovi претежно кметови						
	glavari obitelji главари обитељи	svojad — својад	glavari obitelji главари обитељи	svojad — својад	glavari obitelji главари обитељи	svojad — својад	glavari obitelji главари обитељи	svojad — својад	glavari obitelji главари обитељи	svojad — својад	glavari obitelji главари обитељи	svojad — својад	glavari obitelji главари обитељи	svojad — својад			
Prozor, *gr. opć.* — **Прозор.**																	
Prozor — Прозор	23	105	107	395	—	—	11	57	—	—	—	—	—	—	698	409	1107
Sovići, *s. opć.* — **Совићи.**																	
Gorica — Горица	—	—	4	8	13	60	3	8	3	21	2	6	—	—	128	—	128
Paroš — Парош	—	—	—	—	16	53	—	—	—	—	3	6	—	—	78	—	78
Skrobučani — Скробучани	—	—	4	32	44	216	6	26	—	—	—	—	2	—	330	7	337
Sovići — Совићи	2	9	9	68	107	489	—	—	—	—	1	5	—	—	690	—	690
Šćipe, *s. opć.* — **Шћипе.**																	
Here — Хере	8	60	1	8	—	—	—	—	—	—	—	—	1	—	78	—	78
Kute — Куте	—	—	—	—	22	80	—	—	—	—	—	—	1	—	103	—	103
Ljubunci — Љубунци	—	—	—	—	27	125	6	19	4	27	5	34	4	—	251	4	255
Pajići — Пајићи	—	—	—	—	17	53	1	9	—	—	—	—	—	—	80	—	80
Šćipe — Шћипе	—	—	—	—	62	263	—	—	10	32	3	32	3	—	405	5	410
Varvara, *s. opć.* — **Варвара.**																	
Rumboci — Румбоци	—	—	23	75	53	243	5	24	10	33	13	48	5	—	532	7	539
Varvara — Варвара	—	—	40	128	27	90	4	31	—	—	4	28	14	34	400	13	413
Zahum — Захум	—	—	10	61	12	77	4	22	2	14	4	20	7	20	253	7	260
Cijeli kotar Цијели котар	83	428	269	1042	1376	5985	230	1101	79	400	105	548	120	160	11926	616	12542
Kotar: Котар: Travnik — Травник.																	
Bila, *s. opć.* — **Била.**																	
Alihodža — Алихоџа	1	14	—	—	4	34	1	3	2	—	—	—	—	—	59	—	59
Bando — Бандо	—	—	—	—	20	114	4	19	—	—	—	—	3	1	161	—	161
Brajići — Брајићи	—	—	—	—	14	72	3	10	—	—	—	—	2	—	101	—	101
Dolac — Долац	—	—	—	—	12	42	18	69	1	2	—	—	—	—	144	—	144
Karahodža — Карахоџа	—	—	—	—	9	64	2	5	—	—	—	—	—	—	80	—	80
Kljaci — Кљаци	—	—	—	—	47	244	—	—	—	—	—	—	—	—	291	—	291
Mala Bukovica — Мала Буковица	—	—	—	—	6	27	—	—	—	—	8	87	—	—	128	—	128
Mosor — Мосор	—	—	—	—	24	98	—	—	2	4	6	22	1	—	157	—	157
Brajkovići, *s. opć.* — **Брајковићи.**																	
Brajkovići — Брајковићи	—	—	—	—	31	179	5	29	3	10	1	5	1	—	264	3	267
Čukle — Чукле	—	—	—	—	63	329	8	35	3	23	2	20	6	2	491	—	491
Grahovčići — Граховчићи	—	—	—	—	48	240	2	10	3	8	8	78	1	—	398	—	398
Bučići, *s. opć.* — **Бучићи.**																	
Balići — Балићи	—	—	—	—	30	122	14	91	1	5	12	54	3	1	333	16	349
Bučići — Бучићи	—	—	1	—	10	52	8	43	—	—	6	22	4	2	148	5	153
Budišići — Будишићи	—	—	—	—	—	—	6	23	—	—	—	—	1	—	30	—	30
Bugojčići — Бугојчићи	—	—	—	—	9	42	6	20	—	—	—	—	1	—	78	22	100
Čakići — Чакићи	—	—	—	—	19	77	2	3	—	—	—	—	3	—	104	—	104
Čeovac — Чеовац	—	—	—	—	5	27	13	81	—	—	1	1	3	1	132	—	132
Duboko — Дубоко	—	—	—	—	11	46	2	22	—	—	1	3	5	1	91	—	91
Pribilovići — Прибиловићи	1	6	—	—	1	—	4	33	—	—	—	—	2	—	47	—	47
Rankovići — Ранковићи	—	—	—	—	27	136	12	66	2	10	2	13	7	2	277	22	299
Stojkovići — Стојковићи	1	2	—	—	1	4	4	12	—	—	—	—	2	2	28	11	39
Goleš-Komar, *s. opć.* — **Голеш-Комар.**																	
Bilobučje — Билобучје	—	—	—	—	44	178	10	42	1	16	1	3	—	—	295	—	295
Goleš — Голеш	—	—	—	—	33	185	15	101	1	13	—	—	2	—	350	12	362
Komar — Комар	—	—	—	—	16	95	4	31	—	—	1	13	2	—	162	—	162
Pulac — Пулац	—	—	—	—	31	131	—	—	—	—	—	—	—	—	162	—	162

Politička općina Mjesto Политичка општина Мјесто	Zemljoposjednici sa kmetovima Земљопосједници са кметовима		Zemljoposjednici bez kmetova Земљопосједници без кметова		Slobodni seljaci Слободни сељаци		Kmetovi Кметови		Kmetovi ujedno slobodni seljaci — Кметови уједно слободни сељаци				Ino u poljodjelstvu zaposleno žiteljstvo Ино у пољодјелству запослено житељство		Ukupni broj žiteljstva, koje se bavi poljoprivredom — Укупни број житељства, које се бави пољопривредом	Ostalo civilno žiteljstvo Остало цивилно житељство	Svega — Свега
									pretežno slobodni seljaci претежно слободни сељаци		pretežno kmetovi претежно кметови						
	glavari obitelji главари обитељи	svojad — својад	glavari obitelji главари обитељи	svojad — својад	glavari obitelji главари обитељи	svojad — својад	glavari obitelji главари обитељи	svojad — својад	glavari obitelji главари обитељи	svojad — својад	glavari obitelji главари обитељи	svojad — својад	glavari obitelji главари обитељи	svojad — својад			
Grabova, *s. opć.* — **Грабова.**																	
Bukvići — Буквићи	—	—	—	—	10	41	—	—	—	—	—	—	—		51	—	51
Donje Pećine — Доње Пећине	—	—	—	—	11	54	1	9	—	—	1	26	—	—	102	—	102
Gornje Pećine — Горње Пећине	—	—	—	—	27	144	—	—	—	—	—	—	1	—	172	5	177
Gjakovići — Ђаковићи	—	—	—	—	15	73	—	—	—	—	—	—	—	—	88	6	94
Hadžići — Хаџићи	—	—	—	—	7	41	—	—	—	—	—	—	—	—	48	—	48
Isakovići — Исаковићи	—	—	—	—	11	47	—	—	—	—	—	—	—	—	58	—	58
Kasapovići — Касаповићи	—	—	—	—	29	97	—	—	2	7	3	15	—	—	153	—	153
Margetići — Маргетићи	—	—	—	—	9	50	—	—	2	14	1	6	1	—	83	—	83
Muholjići — Мухољићи	—	—	—	—	4	19	—	—	—	—	—	—	—	—	23	—	23
Potok — Поток	—	—	—	—	12	62	—	—	—	—	—	—	—	—	74	—	74
Ruda — Руда	—	—	—	—	21	116	—	—	—	—	—	—	—	—	137	—	137
Vejzovići — Вејзовићи	—	—	—	—	17	74	—	—	—	—	—	—	—	—	91	—	91
Zenepići — Зенепићи	—	—	—	—	2	14	—	—	2	23	6	44	—	—	91	—	91
Grâvik, *s. opć.* — **Грâвик.**																	
Grâvik — Грâвик	—	—	—	—	12	56	3	10	1	3	—	—	5	10	100	88	188
Heldovi — Хелдови	—	—	—	—	7	39	1	2	—	—	—	—	—	—	49	1	50
Novo Selo — Ново Село	—	—	—	—	6	28	1	3	—	—	—	—	—	—	38	4	42
Guča Gora, *s. opć.* — **Гуча Гора.**																	
Guča Gora — Гуча Гора	1	—	—	—	92	482	—	—	—	—	3	25	3	—	606	34	640
Krpeljići — Крпељићи	—	—	—	—	28	190	—	—	—	—	—	—	—	—	218	—	218
Maline — Малине	—	—	—	—	86	411	1	11	—	—	—	—	—	—	509	—	509
Radojčići — Радојчићи	—	—	—	—	11	52	1	7	—	—	—	—	1	—	72	—	72
Radonjići — Радоњићи	—	—	—	—	7	45	3	11	—	—	2	26	1	—	95	—	95
Velika Bukovica — Велика Буковица	—	—	—	—	11	77	1	3	2	10	1	6	2	—	113	—	113
Jezerce, *s. opć.* — **Језерце.**																	
Bikoši — Бикоши	—	—	—	—	5	22	—	—	—	—	—	—	—	—	27	—	27
Fazlići — Фазлићи	—	—	—	—	15	81	3	35	—	—	—	—	—	—	134	1	135
Jezerce — Језерце	—	—	—	—	22	124	4	26	—	—	—	—	—	—	176	—	176
Miletići — Милетићи	—	—	—	—	—	—	7	47	—	—	—	—	—	—	54	—	54
Orašac — Орашац	—	—	—	—	2	19	7	36	—	—	—	—	1	—	65	—	65
Orlice — Орлице	—	—	—	—	—	—	6	36	—	—	—	—	2	6	50	—	50
Podovi — Подови	—	—	—	—	32	178	7	23	1	7	—	—	1	—	249	—	249
Poljanice — Пољанице	—	—	—	—	13	92	1	2	—	—	1	8	2	3	122	—	122
Postinje — Постиње	—	—	—	—	1	9	2	17	—	—	—	—	—	—	29	—	29
Suhi Do — Сухи До	—	—	—	—	30	157	—	—	—	—	—	—	1	—	188	1	189
Vranići — Вранићи	—	—	—	—	6	43	—	—	—	—	—	—	—	—	49	—	49
Zaselje — Засеље	—	—	—	—	3	14	5	18	2	21	—	—	—	—	63	—	63
Karaula, *s. opć.* — **Караула.**																	
Ćošići — Ћошићи	3	47	—	—	70	365	10	70	2	14	2	5	8	12	608	32	640
Gradina — Градина	—	—	—	—	34	174	1	2	—	—	—	—	7	6	224	7	231
Hamandžići — Хаманџићи	—	—	—	—	22	134	1	10	—	—	—	—	2	4	173	—	173
Krčevine — Крчевине	—	—	—	—	63	295	5	33	—	—	1	15	8	3	423	27	450
Selići — Селићи	1	3	—	—	27	118	2	15	1	5	—	—	2	6	180	—	180
Suho Polje — Сухо Поље	—	—	—	—	1	2	—	—	—	—	—	—	1	1	5	—	5
Koričani, *s. opć.* — **Коричани.**																	
Koričani — Коричани	—	—	—	—	54	356	20	150	4	26	11	67	14	10	712	5	717
Mošunj, *s. opć.* — **Мошуњ.**																	
Brdo — Брдо	—	—	—	—	19	101	2	8	—	—	—	—	3	—	133		133
Gladnik — Гладник	—	—	—	—	14	59	5	16	—	—	—		1	—	95	1	96
Jardo — Јардо	—	—	—	—	8	47	16	118	2	14	1	7	4	1	218	7	225
Mali Mošunj — Мали Мошуњ	—	—	—	—	18	70	10	67	4	20	1	9	8	1	208	20	228
Putkovići — Путковићи	—	—	—	—	8	46	3	17	—	—	—	—	1	—	75	—	75
Sadovača — Садовача	—	—	—	—	12	49	1	3	—	—	—	—	—	—	65	—	65
Veliki Mošunj — Велики Мошуњ	—	—	—	—	25	117	10	42	—	—	—	—	4	—	198	7	205
Zabilje — Забиље	—	—	—	—	7	52	10	78	—	—	—	—	2	—	149	—	149

Kotar: Котар: Travnik — Травник.

Politička općina Mjesto Политичка општина Мјесто	Zemljoposjednici sa kmetovima Земљопосједници са кметовима		Zemljoposjednici bez kmetova Земљопосједници без кметова		Slobodni seljaci Слободни сељаци		Kmetovi Кметови		Kmetovi ujedno slobodni seljaci — Кметови уједно слободни сељаци: pretežno slobodni seljaci претежно слободни сељаци		Kmetovi ujedno slobodni seljaci — Кметови уједно слободни сељаци: pretežno kmetovi претежно кметови		Ino u poljodjelstvu zaposleno žiteljstvo Ино у пољодјелству запослено житељство		Ukupni broj žiteljstva, koje se bavi poljoprivredom — Укупни број житељства, које се бави пољопривредом	Ostalo civilno žiteljstvo Остало цивилно житељство	Svega — Свега
	glavari obitelji главари обитељи	svojad — својад	glavari obitelji главари обитељи	svojad — својад	glavari obitelji главари обитељи	svojad — својад	glavari obitelji главари обитељи	svojad — својад	glavari obitelji главари обитељи	svojad — својад	glavari obitelji главари обитељи	svojad — својад	glavari obitelji главари обитељи	svojad — својад			
Opara, *s. opć.* — **Опара.**																	
Bare — Баре	—	—	—	—	2	8	1	4	3	15	1	6	—	—	40	—	40
Bistro — Бистро	—	—	—	—	17	133	—	—	—	—	2	14	3	—	169	—	169
Božići — Божићи	—	—	—	—	4	23	3	18	1	6	1	2	—	—	58	—	58
Lisac — Лисац	—	—	—	—	13	64	3	20	—	—	1	21	2	1	125	—	125
Monjići — Мoњићи	—	—	—	—	8	57	—	—	—	—	—	—	2	—	67	—	67
Opara — Опара	—	—	—	—	13	57	—	—	1	10	1	5	2	—	89	6	95
Orašac — Орашац	—	—	—	—	29	170	2	6	—	—	2	20	3	1	233	—	233
Pričani — Причани	—	—	—	—	5	37	—	—	3	15	2	8	5	—	73	—	73
Puhovac — Пуховац	—	—	—	—	3	11	1	6	—	—	—	—	—	—	21	—	21
Reput — Репут	—	—	—	—	11	53	—	—	—	—	—	—	—	—	64	—	64
Trnovac — Трновац	—	—	—	—	—	—	1	16	5	43	4	21	—	—	90	—	90
Orahovo-Zagragje, *s. opć.* — **Орахово-Заграђе.**																	
Dub — Дуб	—	—	—	—	49	262	—	—	—	—	—	—	2	—	313	–	313
Gluha Bukovica — Глуха Буковица	—	—	—	—	58	267	—	—	—	—	—	—	2	1	328	—	328
Malo Višnjevo — Мало Вишњево	—	—	—	—	18	141	1	13	—	—	—	—	—	—	173	—	173
Orahovo — Орахово	—	—	—	—	15	73	—	—	—	—	—	—	—	—	88	—	88
Skomorje — Скоморје	—	—	—	—	6	46	—	—	—	—	—	—	—	—	52	—	52
Veliko Višnjevo — Велико Вишњево	—	—	—	—	13	63	—	—	—	—	—	—	—	—	76	4	80
Zagragje — Заграђе	—	—	—	—	29	174	—	—	—	—	—	—	—	—	203	2	205
Orašje, *s. opć* — **Орашје.**																	
Bilići — Билићи	—	—	—	—	26	136	—	—	—	—	—	—	3	7	172	—	172
Jankovići — Јанковићи	—	—	—	—	26	150	2	7	—	—	—	—	5	10	200	12	212
Lovrići — Ловрићи	—	—	—	—	11	46	—	—	—	—	—	—	—	—	57	—	57
Ovčarevo — Овчарево	—	—	—	—	17	123	—	—	—	—	—	—	7	18	165	10	175
Pilića Dočić — Пилића Дочић	—	—	—	—	9	32	—	—	—	—	—	—	1	3	45	—	45
Radića Brdo — Радића Брдо	—	—	—	—	16	69	—	—	—	—	—	—	4	4	93	38	131
Zagaj — Загај	—	—	—	—	8	34	—	—	—	—	—	—	2	—	44	14	58
Počulica, *s. opć* — **Почулица.**																	
Ahmići — Ахмићи	—	—	—	—	17	62	—	—	—	—	—	—	—	—	79	—	79
Dubravica — Дубравица	1	3	—	—	12	63	5	25	1	3	1	5	4	6	129	61	190
Kratina — Кратина	—	—	—	—	8	45	5	23	—	—	1	16	—	—	98	—	98
Krtine — Кртине	—	—	—	—	1	3	4	16	—	—	4	17	—	—	45	—	45
Lončari — Лончари	—	—	—	—	21	88	3	12	—	—	—	—	—	—	124	1	125
Nadioci — Надиоци	—	—	—	—	5	17	9	48	—	—	—	—	—	—	79	—	79
Pirići — Пирићи	—	—	—	—	12	46	4	20	—	—	4	25	—	—	111	6	117
Počulica — Почулица	—	—	—	—	25	122	5	27	1	—	3	15	—	—	198	—	198
Prnjavor — Прњавор	—	—	—	—	31	155	—	—	—	—	—	—	—	—	186	—	186
Sivrino Selo — Сиврино Село	—	—	—	—	16	89	3	7	4	18	—	—	—	—	137	—	137
Šantići — Шантићи	—	—	—	—	17	82	2	15	—	—	—	—	—	—	116	—	116
Vrhovine — Врховине	—	—	—	—	29	109	4	14	—	—	—	—	—	—	156	—	156
Pokrajčići, *s. opć.* — **Покрајчићи.**																	
Pokrajčići — Покрајчићи	2	34	—	—	53	269	1	10	3	6	—	—	5	8	391	—	391
Preočica, *s. opć.* — **Преочица.**																	
Bukve — Букве	—	—	—	—	29	157	—	—	—	—	—	—	1	—	187	—	187
Lupac — Лупац	—	—	—	—	38	158	—	—	—	—	—	—	—	—	196	—	196
Preočica — Преочица	—	—	—	—	77	383	13	94	—	—	1	9	—	—	577	—	577
Tolovići — Толовићи	—	—	—	—	35	133	9	35	1	7	3	18	1	4	246	—	246
Putičevo, *s. opć.* — **Путичево.**																	
Putičevo — Путичево	—	—	—	—	55	254	—	—	—	—	5	24	8	19	365	60	425
Putiš, *s. opć.* — **Путиш.**																	
Bakije — Бакије	—	—	—	—	3	13	2	7	—	—	—	—	—	—	25	—	25
Grablje — Грабље	—	—	—	—	9	41	2	16	—	--	—	—	—	—	68	5	73

Politička općina Mjesto Политичка опћина Мјесто	Zemljoposjednici sa kmetovima Земљопосједници са кметовима		Zemljoposjednici bez kmetova Земљопосједници без кметова		Slobodni seljaci Слободни сељаци		Kmetovi Кметови		Kmetovi ujedno slobodni seljaci — Кметови уједно слободни сељаци				Ino u poljodjelstvu zaposleno žiteljstvo Ино у пољодјелству запослено житељство		Ukupni broj žiteljstva, koje se bavi poljoprivredom — Укупни број житељства, које се бави пољопривредом	Ostalo civilno žiteljstvo Остало цивилно житељство	Svega — Свега
									pretežno slobodni seljaci претежно слободни сељаци		pretežno kmetovi претежно кметови						
	glavari obitelji главари обитељи	svojad — својад	glavari obitelji главари обитељи	svojad — својад	glavari obitelji главари обитељи	svojad — својад	glavari obitelji главари обитељи	svojad — својад	glavari obitelji главари обитељи	svojad — својад	glavari obitelji главари обитељи	svojad — својад	glavari obitelji главари обитељи	svojad — својад			
Jelenak — Јеленак	—	—	—	—	18	87	6	19	3	21	3	9	—	—	166	—	166
Merdani — Мердани	—	—	—	—	21	72	3	12	—	—	—	—	2	9	119	—	119
Podjele — Подјеле	—	—	—	—	9	37	3	22	1	14	1	2	1	—	90	—	90
Putiš — Путиш	—	—	—	—	14	72	8	32	—	—	1	7	—	—	134	3	137
Strane — Стране	—	—	—	—	18	82	—	—	—	—	—	—	—	—	100	3	103
Ramska, *s. opć.* — **Рамска.**																	
Bašalići — Башалићи	—	—	—	—	5	19	—	—	—	—	2	1	—	—	27	—	27
Kovačići — Ковачићи	—	—	—	—	10	63	—	—	2	14	—	—	2	—	91	—	91
Pečuj — Печуј	—	—	—	—	28	141	—	—	1	9	—	—	—	—	179	—	179
Petačići — Петачићи	—	—	—	—	5	18	—	—	—	—	5	42	1	1	72	—	72
Potočani — Поточани	—	—	—	—	8	42	—	—	5	19	—	—	—	—	74	—	74
Rastovci — Растовци	—	—	—	—	11	49	1	5	1	3	3	22	1	1	97	—	97
Sinokos — Синокос	—	—	—	—	20	126	—	—	—	—	—	—	1	—	147	—	147
Šenkovići — Шенковићи	—	—	—	—	26	107	—	—	6	52	—	—	—	—	191	—	191
Torine — Торине	—	—	—	—	9	62	—	—	1	5	—	—	—	—	77	—	77
Turalići — Туралићи	—	—	—	—	5	19	—	—	1	6	1	8	—	—	40	11	51
Zubići — Зубићи	—	—	—	—	24	95	—	—	1	3	—	—	—	—	123	—	123
Ričice, *s. opć.* — **Ричице.**																	
Brankovac — Бранковац	—	—	—	—	6	28	7	68	—	—	—	—	—	—	109	—	109
Čifluk — Чифлук	—	—	—	—	—	—	5	50	—	—	—	-	—	—	55	—	55
Kula — Кула	—	—	—	—	1	5	7	52	—	—	—	—	1	—	66	—	66
Ričice — Ричице	—	—	—	—	5	57	15	96	5	37	—	—	5	4	224	—	224
Sažići, *s. opć.* — **Сажићи.**																	
Ćatići — Ћатићи	—	—	—	—	1	1	3	14	1	2	—	—	—	—	22	—	22
Dedići — Дедићи	1	9	—	—	5	69	—	—	1	12	—	—	—	—	97	—	97
Gračani — Грачани	—	—	—	—	19	74	—	—	—	—	—	—	6	1	100	—	100
Lužnica — Лужница	—	—	—	—	12	96	6	41	—	—	—	—	3	4	162	—	162
Mudrike — Мудрике	—	—	—	—	20	152	3	20	—	—	—	—	1	1	197	1	198
Radojčići — Радојчићи	—	—	—	—	4	25	—	—	—	—	—	—	—	—	29	—	29
Šišava — Шишава	—	—	—	—	2	20	5	47	—	—	6	60	—	—	140	—	140
Vitovlje — Витовље	1	23	—	—	25	143	16	89	3	30	—	—	4	9	343	13	356
Žilići — Жилићи	—	—	—	—	9	50	—	—	—	—	—	—	11	15	85	—	85
Slimena, *s. opć.* — **Слимена.**																	
Kmetići — Кметићи	—	—	—	—	36	156	3	16	—	—	—	—	6	20	237	164	401
Nević-polje — Невић-поље	—	—	—	—	6	27	9	51	—	—	2	11	—	—	106	—	106
Slimena — Слимена	—	—	—	—	38	158	6	27	1	6	5	31	3	6	281	169	450
Travnik, *gr. opć.* — **Травник.**																	
Travnik — Травник	132	474	65	234	93	226	35	14	—	—	10	—	119	39	1441	5206	6647
Varošluk, *s. opć.* — **Варошлук.**																	
Bačvice — Бачвице	—	—	—	—	25	99	6	38	—	—	—	—	3	1	172	—	172
Dželilovac — Џелиловац	—	—	—	—	29	141	1	1	—	—	—	—	—	—	172	—	172
Grahovčići — Граховчићи	—	—	—	—	10	33	—	—	—	—	—	—	—	—	43	—	43
Gjaci — Ђаци	—	—	—	—	11	52	—	—	—	—	—	—	—	—	63	—	63
Potkraj — Поткрај	—	—	—	—	18	88	7	37	—	—	8	81	—	—	239	2	241
Spahići — Спахићи	—	—	—	—	1	—	3	24	—	—	—	—	—	—	28	—	28
Šećevo Selo — Шећево Село	—	—	—	—	16	64	5	20	—	—	2	11	—	—	118	—	118
Škulji — Шкуљи	—	—	—	—	15	71	—	—	—	—	—	—	—	—	86	1	87
Trebeuša — Требеуша	—	—	—	—	12	66	6	40	5	86	7	78	4	1	305	8	313
Vajzovići — Вајзовићи	—	—	—	—	18	71	4	38	—	—	—	—	—	—	131	—	131
Varošluk — Варошлук	—	—	—	—	11	96	7	48	—	—	—	—	1	—	163	1	164
Večeriska, *s. opć.* — **Вечериска.**																	
Donja Večeriska — Доња Вечериска	2	—	—	—	53	273	30	204	2	9	—	—	14	2	589	18	607
Gaćice — Гаћице	—	—	—	—	22	136	2	15	—	—	—	—	2	—	177	—	177
Gornja Večeriska — Горња Вечериска	—	—	—	—	14	75	9	56	—	—	1	5	—	—	160	—	160
Zaselje — Засеље	—	—	—	—	10	34	7	33	3	27	1	6	4	—	125	—	125

Kotar: Котар: Travnik — Травник.

Politička općina Mjesto Политичка општина Мјесто	Zemljoposjednici sa kmetovima — Земљопосједници са кметовима: glavari obitelji — главари обитељи	Zemljoposjednici sa kmetovima — Земљопосједници са кметовима: svojad — својад	Zemljoposjednici bez kmetova — Земљопосједници без кметова: glavari obitelji — главари обитељи	Zemljoposjednici bez kmetova — Земљопосједници без кметова: svojad — својад	Slobodni seljaci — Слободни сељаци: glavari obitelji — главари обитељи	Slobodni seljaci — Слободни сељаци: svojad — својад	Kmetovi — Кметови: glavari obitelji — главари обитељи	Kmetovi — Кметови: svojad — својад	Kmetovi ujedno slobodni seljaci — Кметови уједно слободни сељаци: pretežno slobodni seljaci — претежно слободни сељаци: glavari obitelji — главари обитељи	Kmetovi ujedno slobodni seljaci — Кметови уједно слободни сељаци: pretežno slobodni seljaci — претежно слободни сељаци: svojad — својад	Kmetovi ujedno slobodni seljaci — Кметови уједно слободни сељаци: pretežno kmetovi — претежно кметови: glavari obitelji — главари обитељи	Kmetovi ujedno slobodni seljaci — Кметови уједно слободни сељаци: pretežno kmetovi — претежно кметови: svojad — својад	Ino u poljodjelstvu zaposleno žiteljstvo — Ино у пољодјелству запослено житељство: glavari obitelji — главари обитељи	Ino u poljodjelstvu zaposleno žiteljstvo — Ино у пољодјелству запослено житељство: svojad — својад	Ukupni broj žiteljstva, koje se bavi poljoprivredom — Укупни број житељства, које се бави пољопривредом	Ostalo civilno žiteljstvo — Остало цивилно житељство	Svega — Свега
Vidoševići, *s. opć.* — **Видошевићи.**																	
Bojna — Бојна	—	—	—	—	4	29	5	26	—	—	—	—	4	—	68	35	103
Kokošari — Кокошари	—	—	—	—	10	57	2	12	—	—	—	—	2	3	86	2	88
Kraljevica — Краљевица	—	—	—	—	7	29	4	18	—	—	—	—	—	—	58	—	58
Miškića Brdo — Мишкића Брдо	—	—	—	—	19	107	—	—	—	—	—	—	2	—	128	—	128
Pirota — Пирота	—	—	—	—	12	69	4	13	—	—	—	—	2	—	100	24	124
Šipovik — Шиповик	—	—	—	—	26	120	6	18	—	—	—	—	5	7	182	16	198
Vidoševići — Видошевићи	—	—	—	—	17	70	4	11	—	—	—	—	2	2	106	16	122
Visokovići — Високовићи	—	—	—	—	5	15	—	—	—	—	1	17	1	6	45	—	45
Zlokići — Злокићи	—	—	—	—	8	35	—	—	—	—	—	—	2	5	50	6	56
Vilenica, *s. opć.* — **Виленица.**																	
Vilenica — Виленица	—	—	—	—	19	105	2	4	—	—	2	13	9	17	171	11	182
Vitez, *s. opć.* — **Витез.**																	
Krčevina — Крчевина	—	—	—	—	25	113	2	15	—	—	2	24	—	—	181	2	183
Kruščica — Крушчица	1	8	—	—	63	275	4	17	—	—	—	—	9	7	384	397	781
Rika — Рика	—	—	—	—	35	155	5	37	—	—	—	—	5	7	244	84	328
Vitez — Витез	6	7	—	—	63	270	10	41	—	—	1	19	11	21	449	61	510
Vraniska — Враниска	1	6	—	—	34	150	4	22	—	—	—	—	2	—	219	—	219
Vlahovići, *s. opć.* — **Влаховићи.**																	
Gjeboborci — Ђебоборци	—	—	—	—	6	32	—	—	—	—	—	—	—	—	38	—	38
Paklarevo — Пакларево	—	—	—	—	74	387	4	23	1	13	1	6	5	7	521	3	524
Peševići — Пешевићи	—	—	—	—	7	45	2	12	—	—	—	—	—	—	66	—	66
Pirići — Пирићи	—	—	—	—	18	92	—	—	—	—	—	—	3	—	113	—	113
Prihići — Прихићи	—	—	—	—	35	159	2	8	—	—	—	—	1	—	205	—	205
Runjići — Руњићи	—	—	—	—	19	77	—	—	—	—	—	—	1	—	97	—	97
Turbe — Турбе	—	—	—	—	8	47	—	—	—	—	—	—	2	—	57	34	91
Turići — Турићи	—	—	—	—	15	50	—	—	—	—	—	—	—	—	65	1	66
Vlahovići — Влаховићи	—	—	—	—	17	73	—	—	—	—	—	—	—	—	90	—	90
Cijeli kotar Цијели котар	155	636	66	234	3684	18230	666	3638	111	746	184	1259	458	353	30420	6848	37268

Kotar: Котар: Varcar-Vakuf — Варцар-Вакуф.

Baljvine, *s. opć.* — **Баљвине.**																	
Baljvine srpske — Баљвине српске	—	—	—	—	14	33	11	54	8	47	17	84	3	9	280	—	280
Baljvine turske — Баљвине турске	2	20	1	4	38	165	1	5	—	—	—	—	2	—	238	14	252
Barači, *s. opć.* — **Барачи.**																	
Berići — Берићи	8	19	—	—	62	139	—	—	6	7	1	7	5	8	262	13	275
Bogojevići — Богојевићи	—	—	—	—	84	173	—	—	7	23	—	—	—	—	287	4	291
Carevac — Царевац	3	5	—	—	109	221	1	—	—	—	—	—	—	—	339	—	339
Jakovljevići — Јаковљевићи	5	24	—	—	81	215	—	—	1	3	—	—	1	—	330	—	330
Podgorje — Подгорје	1	3	—	—	36	103	2	3	1	7	—	—	1	3	160	5	165
Potkraj — Поткрај	—	—	—	—	98	211	—	—	18	37	—	—	2	1	367	—	367
Bare-Trijebovo, *s. opć.* — **Баре-Тријебово.**																	
Bare — Баре	—	—	—	—	17	115	13	54	1	3	1	8	—	—	212	—	212
Gustovara — Густовара	—	—	—	—	13	64	63	320	21	111	5	22	2	3	624	13	637
Kotline — Котлине	—	—	—	—	5	22	6	30	3	11	2	25	1	—	105	—	105
Milići — Милићи	—	—	—	—	4	26	19	111	8	83	3	29	2	—	285	1	286
Pilježani — Пиљежани	—	—	—	—	—	—	24	163	4	32	4	20	3	2	252	6	258
Rogolji — Рогољи	—	—	—	—	4	29	5	21	1	3	1	1	—	—	65	5	70
Stupari — Ступари	1	1	—	—	—	—	22	115	2	24	3	13	—	—	181	—	181
Vidovići — Видовићи	—	—	—	—	2	13	14	130	—	—	20	69	2	1	251	—	251

Kotar:
Котар: Varcar-Vakuf — Варцар-Вакуф.

Politička općina Mjesto Политичка опћина Мјесто	Zemljoposjednici sa kmetovima Земљопосједници са кметовима		Zemljoposjednici bez kmetova Земљопосједници без кметова		Slobodni seljaci Слободни сељаци		Kmetovi Кметови		Kmetovi ujedno slobodni seljaci — Кметови уједно слободни сељаци				Ino u poljodjelstvu zaposleno žiteljstvo Ино у пољодјелству запослено житељство		Ukupni broj žiteljstva, koje se bavi poljoprivredom — Укупни број житељства, које се бави пољопривредом	Ostalo civilno žiteljstvo Остало цивилно житељство	Svega — Свега
									pretežno slobodni seljaci претежно слободни сељаци		pretežno kmetovi претежно кметови						
	glavari obitelji главари обитељи	svojad — својад	glavari obitelji главари обитељи	svojad — својад	glavari obitelji главари обитељи	svojad — својад	glavari obitelji главари обитељи	svojad — својад	glavari obitelji главари обитељи	svojad — својад	glavari obitelji главари обитељи	svojad — својад	glavari obitelji главари обитељи	svojad — својад			
Bilajce, *s. opć.* — **Билајце.**																	
Donje Polje — Доње Поље	3	18	—	—	18	75	33	175	—	—	3	18	3	15	361	7	368
Gornje Polje — Горње Поље	—	—	—	—	5	16	32	136	11	70	8	40	2	2	322	—	322
Kopljevići — Копљевићи	—	—	—	—	7	31	40	235	1	5	2	3	2	—	326	—	326
Kotor — Котор	—	—	—	—	8	37	20	108	2	16	4	30	—	—	225	1	226
Magaljdo — Магаљдо	—	—	—	—	27	167	22	84	8	29	8	27	2	1	375	—	375
Staro Selo — Старо Село	8	19	1	—	19	71	1	5	—	—	1	4	4	6	139	8	147
Dragnić-Podovi, *s. opć.* — **Драгнић-Подови.**																	
Dragnić-Podovi — Драгнић-Подови	4	16	—	—	132	457	—	—	24	71	—	—	2	1	707	15	722
Dragnić-selo — Драгнић-село	—	—	—	—	51	152	—	—	—	—	—	—	1	4	208	2	210
Gerzovo, *s. opć.* — **Герзово.**																	
Brdo — Брдо	—	—	—	—	70	504	7	47	1	11	1	3	—	—	644	21	665
Gromile — Громиле	—	—	—	—	38	243	9	52	5	32	—	—	—	—	379	—	379
Podgorje — Подгорје	—	—	—	—	57	339	3	10	—	—	—	—	1	1	411	132	543
Potkraj — Поткрај	—	—	—	—	44	228	12	48	2	13	—	—	—	—	347	—	347
Majdan, *s. opć.* — **Мајдан.**																	
Barine [Majdan] — Барине [Мајдан]	—	—	—	—	16	104	5	17	1	3	3	14	4	8	175	10	185
Čirakovac — Чираковац	—	—	—	—	10	53	5	26	—	—	6	34	3	1	138	—	138
Jeleč — Јелеч	—	—	—	—	14	77	2	7	—	—	—	—	1	—	101	—	101
Lovrići — Ловрићи	—	—	—	—	8	53	2	10	1	2	—	—	1	2	79	—	79
Oćune — Оћуне	—	—	—	—	21	121	22	105	13	43	30	83	2	8	448	—	448
Suhodo — Суходо	—	—	—	—	15	38	—	—	—	—	2	7	—	—	62	—	62
Točiona — Точиона	—	—	—	—	20	56	—	—	1	4	1	4	1	—	87	—	87
Travarevac — Травревац	—	—	—	—	20	78	—	—	—	—	—	—	1	—	99	—	99
Zagradina — Заградина	—	—	—	—	22	115	1	2	—	—	4	11	2	—	157	—	157
Medna, *s. opć.* — **Медна.**																	
Ilići — Илићи	2	19	—	—	79	422	9	56	13	103	4	32	1	6	746	—	746
Lekići — Лекићи	—	—	—	—	44	203	2	11	2	14	1	5	—	—	282	—	282
Okandžije — Оканџије	—	—	—	—	16	61	59	307	4	3	7	55	2	4	518	—	518
Oparnica — Опарница	—	—	—	—	34	176	—	—	—	—	—	—	—	—	210	—	210
Srijeda — Сриједа	—	—	—	—	56	292	8	54	2	10	—	—	1	—	423	2	425
Pecka, *s. opć.* — **Пецка.**																	
Antonići — Антонићи	—	—	—	—	30	100	7	32	15	35	14	43	1	4	281	—	281
Čenići — Ченићи	—	—	—	—	4	—	15	56	7	24	11	40	5	8	170	—	170
Donja Pecka — Доња Пецка	1	4	—	—	51	176	4	12	35	136	4	13	2	—	438	3	441
Jasenovi Potoci — Јасенови Потоци	—	—	—	—	37	112	24	132	—	—	18	98	—	—	421	70	491
Miletići — Милетићи	1	15	—	—	46	186	3	13	4	9	—	—	—	—	277	—	277
Novakovići — Новаковићи	1	7	—	—	30	95	5	12	21	62	29	66	—	—	328	—	328
Stevanići — Стеванићи	2	6	—	—	15	52	17	60	4	12	9	46	1	3	227	—	227
Ubovići — Убовићи	—	—	—	—	4	19	5	20	20	78	14	51	—	—	211	—	211
Ždrnje — Ждрње	—	—	—	—	11	36	10	38	1	9	27	78	1	—	211	1	212
Podrašnica, *s. opć.* — **Подрашница.**																	
Luka — Лука	1	5	—	—	3	34	11	55	—	—	3	19	2	—	133	—	133
Mračaj — Мрачај	—	—	—	—	1	10	44	305	—	—	6	29	2	10	407	—	407
Podbrdo — Подбрдо	—	—	—	—	—	—	48	326	—	—	2	9	3	9	397	6	403
Podselo — Подсело	—	—	—	—	—	—	65	416	—	—	—	—	—	—	481	3	484
Potšiljak — Потшиљак	—	—	—	—	—	—	16	88	—	—	—	—	—	—	104	—	104
Sokolac, *s. opć.* — **Соколац.**																	
Sokolac — Соколац	—	—	—	—	93	285	1	—	5	26	—	—	1	—	411	—	411
Surjan-Bočac, *s. opć.* — **Сурјан-Бочац.**																	
Bočac — Бочац	18	37	—	—	7	18	5	25	2	16	9	33	3	—	173	36	209
Dabrac — Дабрац	2	16	—	—	9	33	20	74	9	12	4	5	—	—	184	10	194
Surjan — Сурјан	—	—	—	—	19	78	45	314	8	49	18	72	3	8	614	—	614

Kotar: Котар: Varcar-Vakuf — Варцар-Вакуф.

Politička općina Mjesto Политичка опћина Мјесто	Zemljoposjednici sa kmetovima Земљопосједници са кметовима		Zemljoposjednici bez kmetova Земљопосједници без кметова		Slobodni seljaci Слободни сељаци		Kmetovi Кметови		Kmetovi ujedno slobodni seljaci — Кметови уједно слободни сељаци				Ino u poljodjelstvu zaposleno žiteljstvo Ино у пољодјелству запослено житељство		Ukupni broj žiteljstva, koje se bavi poljoprivredom — Укупни број житељства, које се бави пољопривредом	Ostalo civilno žiteljstvo Остало цивилно житељство	Svega — Свега
									pretežno slobodni seljaci претежно слободни сељаци		pretežno kmetovi претежно кметови						
	glavari obitelji главари обитељи	svojad — својад	glavari obitelji главари обитељи	svojad — својад	glavari obitelji главари обитељи	svojad — својад	glavari obitelji главари обитељи	svojad — својад	glavari obitelji главари обитељи	svojad — својад	glavari obitelji главари обитељи	svojad — својад	glavari obitelji главари обитељи	svojad — својад			
Šehovci, *s. opć.* — **Шеховци.**																	
Donji Šehovci — Доњи Шеховци	—	—	—	—	—	—	28	136	1	4	2	10	1	—	182	—	182
Glibine — Глибине	—	—	—	—	—	—	22	107	—	—	1	5	—	—	135	—	135
Gornji Šehovci — Горњи Шеховци . . .	1	—	—	—	3	10	75	420	—	—	18	114	2	1	644	—	644
Trnovo, *s. opć.* — **Трново.**																	
Ćeraja — Ћераја	—	—	—	—	45	114	7	19	1	10	—	—	2	—	198	1	199
Jusići — Јусићи	9	23	—	—	38	93	1	5	15	43	7	17	1	4	256	—	256
Miletići — Милетићи	—	—	—	—	80	186	1	5	1	6	—	—	—	—	279	—	279
Sregjani — Срећани	—	—	—	—	84	253	—	—	—	—	—	—	3	1	341	—	341
Varcar-Vakuf, *gr. opć.* — **Варцар-Вакуф.**																	
Varcar-Vakuf — Варцар-Вакуф	35	170	27	134	86	518	35	180	2	15	1	10	50	115	1378	1896	3274
Vlasinje, *s. opć.* — **Власиње.**																	
Donja Liskovica — Доња Лисковица . .	—	—	—	—	11	42	39	170	—	—	18	66	1	7	354	2	356
Gornja Liskovica — Горња Лисковица .	—	—	—	—	1	—	47	293	13	66	7	31	4	17	479	4	483
Vlasinje — Власиње	2	7	2	—	68	251	7	38	—	—	6	26	1	—	408	—	408
Cijeli kotar Цијели котар . . .	110	434	31	138	2194	8399	1082	5852	336	1432	370	1529	149	273	22329	2291	24620

Kotar: Котар: Zenica — Зеница.

Babino, *s. opć.* — **Бабино.**																	
Drugavci — Другавци	—	—	—	—	72	175	—	—	9	28	2	5	—	—	291	—	291
Kasapovići — Касаповићи	—	—	—	—	32	77	3	13	13	43	1	1	1	—	184	—	184
Kovačići — Ковачићи	—	—	—	—	36	49	—	—	6	26	1	4	—	—	122	—	122
Pepeljari — Пепељари	2	4	—	—	93	164	—	—	—	—	—	—	2	—	265	2	267
Peševići — Пешевићи	—	—	—	—	36	96	—	—	—	—	—	—	—	—	132	1	133
Trešnjeva Glava — Трешњева Глава . .	—	—	—	—	24	64	—	—	1	3	—	—	2	—	94	—	94
Vranovići — Врановићи	—	—	—	—	38	74	—	—	1	—	—	—	—	—	113	—	113
Bilimišće, *s. opć.* — **Билимишће.**																	
Bilimišće — Билимишће	5	5	—	—	42	77	5	33	—	—	—	—	4	4	175	78	253
Bilješevo, *s. opć.* — **Биљешево.**																	
Bilješevo — Биљешево	—	—	—	—	3	9	13	109	13	41	—	—	1	—	189	5	194
Donji Lučani — Доњи Лучани	—	—	—	—	27	82	11	97	—	—	—	—	2	—	219	—	219
Gornji Lučani — Горњи Лучани	—	—	—	—	29	74	7	34	7	3	—	—	1	—	155	—	155
Briznik, *s. opć.* — **Бризник.**																	
Briznik — Бризник	—	—	—	—	57	170	1	3	4	17	1	16	2	—	271	1	272
Ponihovo — Понихово	—	—	—	—	23	51	1	7	15	46	1	4	2	—	150	—	150
Puhovac — Пуховац	—	—	3	—	49	120	—	—	6	39	—	—	1	3	221	—	221
Brnjic, *s. opć.* — **Брњиц.**																	
Brnjic — Брњиц	—	—	1	—	98	218	—	—	1	8	—	—	—	—	326	2	328
Dubovo Brdo — Дубово Брдо	—	—	1	—	55	133	7	27	—	—	1	11	2	—	237	—	237
Starposle — Старпосле	—	—	—	—	110	243	—	—	1	4	1	6	3	5	373	3	376
Varalići — Варалићи	—	—	5	—	146	361	—	—	5	19	—	—	2	3	541	—	541
Crkvica, *s. opć.* — **Црквица.**																	
Crkvica — Црквица	5	21	—	—	60	115	29	147	5	18	9	12	15	7	443	16	459

Politička općina Mjesto Политичка општина Мјесто	Zemljoposjednici sa kmetovima Земљопосједници са кметовима		Zemljoposjednici bez kmetova Земљопосједници без кметова		Slobodni seljaci Слободни сељаци		Kmetovi Кметови		Kmetovi ujedno slobodni seljaci — Кметови уједно слободни сељаци				Ino u poljodjelstvu zaposleno žiteljstvo Ино у пољодјелству запослено житељство		Ukupni broj žiteljstva, koje se bavi poljoprivredom — Укупни број житељства, које се бави пољопривредом	Ostalo civilno žiteljstvo Остало цивилно житељство	Svega — Свега
									pretežno slobodni seljaci претежно слободни сељаци		pretežno kmetovi претежно кметови						
	glavari obitelji главари обитељи	svojad — својад	glavari obitelji главари обитељи	svojad — својад	glavari obitelji главари обитељи	svojad — својад	glavari obitelji главари обитељи	svojad — својад	glavari obitelji главари обитељи	svojad — својад	glavari obitelji главари обитељи	svojad — својад	glavari obitelji главари обитељи	svojad — својад			
Čajdraš-Lokvine, *s. opć.* — **Чајдраш-Локвине.**																	
Donji Čajdraš — Доњи Чајдраш	—	—	—	—	16	64	4	28	1	6	—	—	—	—	119	5	124
Gornji Čajdraš — Горњи Чајдраш	—	—	—	—	22	90	6	30	3	32	2	22	2	2	211	5	216
Lokvine — Локвине	—	—	—	—	48	218	13	86	1	14	5	33	3	6	427	4	431
Miklići — Миклићи	—	—	—	—	23	121	3	12	6	39	1	7	1	—	213	3	216
Doglodi, *s. opć.* — **Доглоди.**																	
Bistrica — Бистрица	—	—	—	—	74	222	—	—	—	—	—	—	2	—	298	87	385
Starina — Старина	—	—	—	—	80	208	3	19	3	14	—	—	—	—	327	—	327
Šerići — Шерићи	—	—	1	—	115	349	—	—	—	—	—	—	2	—	467	—	467
Gora, *s. opć.* — **Гора.**																	
Dusina — Дусина	—	—	—	—	11	66	5	27	—	—	—	—	—	—	109	—	109
Gora — Гора	6	34	—	—	49	96	12	102	1	6	6	23	1	—	336	4	340
Gornja Višnjica — Горња Вишњица	1	6	—	—	39	88	5	36	—	—	—	—	1	—	176	34	210
Gornja Zenica, *s. opć.* — **Горња Зеница.**																	
Dobriljevo — Добриљево	—	—	—	—	30	121	5	40	1	5	1	5	4	1	213	5	218
Gumanci — Гуманци	—	—	—	—	12	52	—	—	—	—	—	—	1	—	65	—	65
Urije — Урије	—	—	—	—	52	232	10	50	—	—	2	10	3	8	367	1	368
Vražale — Вражале	—	—	—	—	30	120	4	16	1	9	—	—	—	—	180	—	180
Gračanica, *s. opć.* — **Грачаница.**																	
Donja Gračanica — Доња Грачаница	6	42	2	12	97	437	9	54	5	16	12	56	13	1	762	18	780
Donja Vraca — Доња Враца	—	—	1	4	36	178	2	17	4	22	3	30	—	—	297	21	318
Gradišće, *s. opć.* — **Градишће.**																	
Bukovica — Буковица	—	—	—	—	29	122	—	—	—	—	2	10	1	—	164	—	164
Graja — Граја	—	—	—	—	27	96	1	2	5	25	—	—	5	4	165	—	165
Škorovići — Шкоровићи	—	—	—	—	39	152	—	—	—	—	—	—	3	—	194	—	194
Zapada — Запада	—	—	—	—	52	184	2	5	6	24	—	—	6	—	279	—	279
Janjići, *s. opć.* — **Јањићи.**																	
Drivuša — Дривуша	—	—	—	—	9	78	7	64	—	—	4	43	2	—	207	—	207
Janjići — Јањићи	—	—	—	—	38	186	4	16	—	—	—	—	2	—	246	33	279
Janjićki Vrh — Јањићки Врх	—	—	—	—	22	96	—	—	—	—	—	—	4	1	123	1	124
Kamberovići, *s. opć.* — **Камберовићи.**																	
Kamberovići — Камберовићи	1	4	—	—	18	46	6	33	2	9	4	25	1	—	149	3	152
Klopče, *s. opć.* — **Клопче.**																	
Klopče — Клопче	—	—	—	—	43	178	21	156	1	8	1	6	4	3	421	5	426
Mošćanica, *s. opć.* — **Мошћаница.**																	
Dvor — Двор	3	4	—	—	102	249	6	52	—	—	—	—	1	—	417	—	417
Mijoči — Мијочи	—	—	—	—	39	86	15	106	6	10	—	—	—	—	262	1	263
Sidica — Сидица	—	—	—	—	45	103	6	42	—	—	—	—	2	—	198	—	198
Nemila, *s. opć.* — **Немила.**																	
Gladovići — Гладовићи	—	—	2	—	91	294	—	—	3	12	1	5	3	—	411	19	430
Nemila — Немила	—	—	—	—	78	163	4	23	13	37	1	20	3	—	342	87	429
Šagovići — Шаговићи	—	—	—	—	—	—	4	33	—	—	—	—	2	—	39	—	39
Orahovica, *s. opć.* — **Ораховица.**																	
Babići — Бабићи	—	—	—	—	70	202	—	—	—	—	1	3	1	—	277	1	278
Loznik — Лозник	—	—	—	—	32	45	—	—	18	28	2	2	—	—	127	—	127
Rajčevići — Рајчевићи	—	—	—	—	29	75	—	—	—	—	—	—	—	—	104	24	128
Spahići — Спахићи	—	—	—	—	52	181	—	—	2	8	—	—	4	12	259	69	328

Kotar: Котар: Zenica — Зеница.

Politička općina Mjesto Политичка опћина Мјесто	Zemljoposjednici sa kmetovima Земљопосједници са кметовима		Zemljoposjednici bez kmetova Земљопосједници без кметова		Slobodni seljaci Слободни сељаци		Kmetovi Кметови		Kmetovi ujedno slobodni seljaci — Кметови уједно слободни сељаци				Ino u poljodjelstvu zaposleno žiteljstvo Ино у пољодјелству запослено житељство		Ukupni broj žiteljstva, koje se bavi poljoprivredom — Укупни број житељства, које се бави пољопривредом	Ostalo civilno žiteljstvo Остало цивилно житељство	Svega — Свега
									pretežno slobodni seljaci претежно слободни сељаци		pretežno kmetovi претежно кметови						
	glavari obitelji главари обитељи	svojad — својад	glavari obitelji главари обитељи	svojad — својад	glavari obitelji главари обитељи	svojad — својад	glavari obitelji главари обитељи	svojad — својад	glavari obitelji главари обитељи	svojad — својад	glavari obitelji главари обитељи	svojad — својад	glavari obitelji главари обитељи	svojad — својад			
Podbrežje, *s. opć.* — **Подбрежје.**																	
Podbrežje — Подбрежје	—	—	—	—	18	84	15	66	9	61	13	58	14	4	342	13	355
Pojska, *s. opć.* — **Појска.**																	
Pojska — Појска	2	15	—	—	51	215	1	3	—	—	—	—	3	—	290	—	290
Poraće — Пораће	—	—	—	—	54	221	9	72	—	—	2	17	4	3	382	4	386
Putovići, *s. opć.* — **Путовићи.**																	
Gorica — Горица	1	10	—	—	56	141	2	8	—	—	2	10	1	—	231	—	231
Putovići — Путовићи	—	—	—	—	44	110	4	18	—	—	4	18	2	—	200	2	202
Raspotočje, *s. opć.* — **Распоточје.**																	
Gnjuse — Гњусе	1	2	—	—	27	105	3	13	3	10	1	10	1	—	176	4	180
Raspotočje — Распоточје	—	—	—	—	9	44	18	106	7	33	8	61	9	—	295	9	304
Ričice-Sviće, *s. opć.* — **Ричице-Свиће.**																	
Ričice — Ричице	1	3	4	5	58	198	2	12	19	149	1	1	5	6	464	23	487
Sviće — Свиће	—	—	—	—	25	141	8	31	5	34	3	15	1	—	263	2	265
Seoci, *s. opć.* — **Сеоци.**																	
Šiblići — Шиблићи	—	—	—	—	71	238	—	—	—	—	—	—	1	—	310	—	310
Vrpolje — Врпоље	—	—	—	—	19	47	—	—	—	—	—	—	—	—	66	—	66
Zahići — Захићи	—	—	—	—	92	194	—	—	—	—	—	—	3	3	292	—	292
Stranjani, *s. opć.* — **Страњани.**																	
Dolac — Долац	—	—	—	—	56	177	23	161	6	31	5	28	9	4	500	—	500
Janjac — Јањац	1	6	—	—	49	213	20	137	7	26	11	51	17	—	538	—	538
Stranjani — Страњани	—	—	—	—	39	135	—	—	—	—	—	—	4	11	189	—	189
Tetovo, *s. opć.* — **Тетово.**																	
Tetovo — Тетово	1	3	—	—	63	299	1	3	—	—	2	17	12	31	432	3	435
Viduša, *s. opć.* — **Видуша.**																	
Modrinje — Модриње	—	—	—	—	32	126	2	18	—	—	—	—	1	—	179	2	181
Sopotnica — Сопотница	—	—	—	—	77	200	6	44	1	7	—	—	2	—	337	3	340
Viduša — Видуша	—	—	—	—	39	88	24	178	—	—	—	—	3	—	332	—	332
Vraca, *s. opć.* — **Враца.**																	
Gornja Vraca — Горња Враца	—	—	—	—	27	89	26	144	5	39	10	80	10	—	430	13	443
Mutnica — Мутница	—	—	—	—	48	159	16	107	7	14	12	41	7	—	411	3	414
Palinovići — Палиновићи	—	—	—	—	33	101	5	29	—	—	1	4	1	—	174	9	183
Vranduk, *s. opć.* — **Врандук.**																	
Bistrica — Бистрица	—	—	—	—	—	—	13	103	—	—	—	—	—	—	116	—	116
Vranduk — Врандук	1	6	—	—	118	431	4	22	—	—	—	—	7	4	593	12	605
Zenica, *gr. opć.* — **Зеница.**																	
Zenica — Зеница	31	125	17	2	323	510	9	328	—	—	—	—	131	85	1561	5654	7215
Cijeli kotar Цијели котар	68	290	37	23	4007	11816	445	3122	238	1023	140	770	365	211	22555	6294	28849

Kotar: Котар: Žepče — Жепче.

Politička općina Mjesto **Политичка опћина** Мјесто	Zemljoposjednici sa kmetovima Земљопосједници са кметовима		Zemljoposjednici bez kmetova Земљопосједници без кметова		Slobodni seljaci Слободни сељаци		Kmetovi Кметови		Kmetovi ujedno slobodni seljaci — Кметови уједно слободни сељаци				Ino u poljodjelstvu zaposleno žiteljstvo Ино у пољодјелству запослено житељство		Ukupni broj žiteljstva, koje se bavi poljoprivredom — Укупни број житељства, које се бави пољопривредом	Ostalo civilno žiteljstvo Остало цивилно житељство	Svega — Свега
									pretežno slobodni seljaci претежно слободни сељаци		pretežno kmetovi претежно кметови						
	glavari obitelji главари обитељи	svojad — својад	glavari obitelji главари обитељи	svojad — својад	glavari obitelji главари обитељи	svojad — својад	glavari obitelji главари обитељи	svojad — својад	glavari obitelji главари обитељи	svojad — својад	glavari obitelji главари обитељи	svojad — својад	glavari obitelji главари обитељи	svojad — својад			
Adže, *s. opć.* — **Аџе.**																	
Adže — Аџе	—	—	—	—	30	123	6	21	—	2	4	8	5	6	205	—	205
Bistrica, *s. opć.* — **Бистрица.**																	
Bistrica — Бистрица	—	—	—	—	29	119	26	92	14	66	3	7	3	—	359	—	359
Borovnica, *s. opć.* — **Боровница.**																	
Borovnica — Боровница	—	—	—	—	33	149	—	—	—	—	—	—	—	—	182	—	182
Branković, *s. opć.* — **Бранковић.**																	
Branković — Бранковић	—	—	—	—	3	19	20	134	1	16	—	—	2	—	195	—	195
Brezove Dane, *s. opć.* — **Брезове Дане.**																	
Brezove Dane — Брезове Дане	—	—	—	—	30	131	15	69	2	12	6	39	8	—	312	3	315
Čardak, *s. opć.* — **Чардак.**																	
Čardak — Чардак	—	—	—	—	2	22	17	107	—	—	9	70	1	—	228	—	228
Čobe, *s. opć.* — **Чобе.**																	
Čobe — Чобе	1	10	—	—	30	116	—	—	—	—	—	—	2	—	159	3	162
Domislica, *s. opć.* — **Домислица.**																	
Domislica — Домислица	2	26	—	—	24	98	1	1	—	—	—	—	6	3	161	2	163
Donje Ravne, *s. opć.* — **Доње Равне.**																	
Donje Ravne — Доње Равне	—	—	—	—	7	34	5	20	—	—	3	12	—	—	81	—	81
Dubravica, *s. opć.* — **Дубравица.**																	
Dubravica — Дубравица	—	—	—	—	82	309	—	—	—		—	—	7	2	400	80	480
Golubina, *s. opć.* — **Голубина.**																	
Golubina — Голубина	5	30	—	—	54	212	1	8	—	—	1	4	11	14	340	9	349
Golješnica, *s. opć.* — **Гољешница.**																	
Golješnica — Гољешница	—	—	—	—	37	255	4	24	1	4	—	—	—	—	325	—	325
Gornje Ravne, *s. opć.* — **Горње Равне.**																	
Gornje Ravne — Горње Равне	—	—	—	—	18	69	4	13	—	—	—	—	—	—	104	—	104
Grabovica, *s. opć.* — **Грабовица.**																	
Grabovica — Грабовица	—	—	—	—	4	20	—	4	—	—	3	7	2	—	40	—	40
Kopice, *s. opć.* — **Копице.**																	
Kopice — Копице	—	—	—	—	65	299	1	5	—	—	—	—	1	—	371	1	372
Kućice, *s. opć.* — **Кућице.**																	
Kućice — Кућице	—	—	—	—	6	18	8	41	4	28	4	21	—	—	130	2	132
Lovnica, *s. opć.* — **Ловница.**																	
Lovnica — Ловница	—	—	—	—	17	134	6	20	—	—	9	44	2	—	232	1	233

Kotar: Котар: Žepče — Жепче.

Politička općina Mjesto Политичка опћина Мјесто	Zemljoposjednici sa kmetovima Земљопосједници са кметовима		Zemljoposjednici bez kmetova Земљопосједници без кметова		Slobodni seljaci Слободни сељаци		Kmetovi Кметови		Kmetovi ujedno slobodni seljaci — Кметови уједно слободни сељаци				Ino u poljodjelstvu zaposleno žiteljstvo Ино у пољодјелству запослено житељство		Ukupni broj žiteljstva, koje se bavi poljoprivredom — Укупни број житељства, које се бави пољопривредом	Ostalo civilno žiteljstvo Остало цивилно житељство	Svega — Свега
									pretežno slobodni seljaci претежно слободни сељаци		pretežno kmetovi претежно кметови						
	glavari obitelji главари обитељи	svojad — својад	glavari obitelji главари обитељи	svojad — својад	glavari obitelji главари обитељи	svojad — својад	glavari obitelji главари обитељи	svojad — својад	glavari obitelji главари обитељи	svojad — својад	glavari obitelji главари обитељи	svojad — својад	glavari obitelji главари обитељи	svojad — својад			
Lovnica muslimanska, *s. opć.* — **Ловница муслиманска.**																	
Lovnica muslimanska — Ловница муслиманска	—	—	—	—	68	263	5	18	—	—	5	18	—	—	377	1	378
Lug, *s. opć.* — **Луг.**																	
Lug — Луг	—	—	—	—	15	92	17	91	—	—	2	22	—	—	239	—	239
Lug muslimanski, *s. opć.* — **Луг муслимански.**																	
Lug muslimanski — Луг муслимански	—	—	—	—	9	33	7	32	—	—	—	—	4	—	85	—	85
Lupoglav, *s. opć.* — **Лупоглав.**																	
Lupoglav — Лупоглав	—	—	—	—	22	123	8	46	1	9	2	14	4	9	238	10	248
Ljeskovica, *s. opć.* — **Љесковица.**																	
Ljeskovica — Љесковица	—	—	—	—	28	155	18	74	4	26	8	44	4	—	361	—	361
Mitrovići, *s. opć.* — **Митровићи.**																	
Mitrovići — Митровићи	—	—	—	—	8	79	7	45	4	56	1	12	—	—	212	—	212
Mladoševica, *s. opć.* — **Младошевица.**																	
Mladoševica — Младошевица	1	12	—	—	41	220	7	37	10	47	2	3	6	1	387	—	387
Mračaj, *s. opć.* — **Мрачај.**																	
Mračaj — Мрачај	—	—	—	—	49	231	1	1	—	—	—	—	4	—	286	3	289
Novi Šeher, *s. opć.* — **Нови Шехер.**																	
Novi Šeher — Нови Шехер	14	61	6	2	99	331	—	—	1	4	—	—	33	28	579	91	670
Orahovica, *s. opć.* — **Ораховица.**																	
Orahovica — Ораховица	—	—	—	—	30	95	15	58	4	10	6	27	1	—	246	15	261
Osova, *s. opć.* — **Осова.**																	
Osova — Осова	—	—	—	—	20	143	12	63	7	44	4	19	3	—	315	—	315
Ozimice, *s. opć.* — **Озимице.**																	
Ozimice — Озимице	2	8	—	—	49	244	33	166	5	35	7	41	10	34	634	5	639
Papratnica, *s. opć.* — **Папратница.**																	
Papratnica — Папратница	2	11	—	—	59	272	9	24	—	—	—	—	1	—	378	13	391
Ponijevo, *s. opć.* — **Понијево.**																	
Ponijevo — Понијево	—	—	—	—	114	518	8	34	2	5	5	23	3	4	716	—	716
Potkleča, *s. opć.* — **Поткледа.**																	
Potkleča — Поткледа	1	5	—	—	65	218	—	—	—	—	—	—	11	9	309	365	674
Priluk, *s. opć.* — **Прилук.**																	
Priluk — Прилук	—	—	—	—	1	4	20	209	6	77	1	8	—	—	326	—	326
Strupina, *s. opć.* — **Струпина.**																	
Strupina — Струпина	—	—	—	—	34	182	7	31	2	6	—	—	5	—	267	13	280

Kotar: Котар: Žepče — Жепче.

Politička općina Mjesto Политичка опћина Мјесто	Zemljoposjednici sa kmetovima Земљопосједници са кметовима		Zemljoposjednici bez kmetova Земљопосједници без кметова		Slobodni seljaci Слободни сељаци		Kmetovi Кметови		Kmetovi ujedno slobodni seljaci — Кметови уједно слободни сељаци				Ino u poljodjelstvu zaposleno žiteljstvo Ино у пољодјелству запослено житељство		Ukupni broj žiteljstva, koje se bavi poljoprivredom — Укупни број житељства, које се бави пољопривредом	Ostalo civilno žiteljstvo Остало цивилно житељство	Svega — Свега
									pretežno slobodni seljaci претежно слободни сељаци		pretežno kmetovi претежно кметови						
	glavari obitelji главари обитељи	svojad — својад	glavari obitelji главари обитељи	svojad — својад	glavari obitelji главари обитељи	svojad — својад	glavari obitelji главари обитељи	svojad — својад	glavari obitelji главари обитељи	svojad — својад	glavari obitelji главари обитељи	svojad — својад	glavari obitelji главари обитељи	svojad — својад			
Tatar-budžak, *s. opć.* — **Татар-буџак.**																	
Tatar-budžak — Татар-буџак	—	—	—	—	13	71	10	53	—	—	3	14	2	4	170	—	170
Vinište, *s. opć.* — **Виниште.**																	
Vinište — Виниште	—	—	—	—	12	59	20	109	—	—	5	31	2	4	242	17	259
Vitlaci, *s. opć.* — **Витлаци.**																	
Vitlaci — Витлаци	—	—	—	—	18	63	—	—	—	—	—	—	—	—	81	—	81
Vrbica, *s. opć.* — **Врбица.**																	
Vrbica — Врбица	—	—	—	—	17	63	12	64	2	15	3	31	—	—	207	—	207
Vukmanović, *s. opć.* — **Вукмановић.**																	
Vukmanović — Вукмановић	1	10	—	—	6	54	10	60	—	—	4	34	—	—	179	—	179
Zavidovići, *s. opć.* — **Завидовићи.**																	
Donji Zavidovići — Доњи Завидовићи	1	6	—	—	117	541	6	26	—	—	4	21	4	5	731	37	768
Gornji Zavidovići — Горњи Завидовићи	—	—	1	1	—	—	—	—	—	—	—	—	—	—	2	2488	2490
Zeleće, *s. opć.* — **Зелеће.**																	
Zeleće — Зелеће	—	—	—	—	9	35	3	11	5	14	10	30	—	—	117	28	145
Želizno Polje, *s. opć.* — **Желизно Поље.**																	
Želizno Polje — Желизно Поље	1	4	—	—	176	716	8	33	—	—	3	26	11	3	981	—	981
Žepče, *gr. opć.* — **Жепче.**																	
Žepče — Жепче	58	243	89	366	17	65	3	6	1	5	—	—	81	182	1116	937	2053
Cijeli kotar Цијели котар	89	426	96	369	1567	6997	360	1850	76	481	117	630	239	308	13605	4124	17729

Kotar: Котар: Županjac — Жупањац.

Blažuj, *s. opć.* — **Блажуј.**																	
Blažuj — Блажуј	—	—	—	—	17	72	6	31	1	4	6	42	5	16	200	32	232
Borčani, *s. opć.* — **Борчани.**																	
Borčani — Борчани	—	—	—	—	2	13	44	245	4	18	7	54	—	—	387	—	387
Brišnik, *s. opć.* — **Бришник.**																	
Brišnik — Бришник	1	5	—	—	—	—	112	578	5	46	10	84	9	—	850	4	854
Bukovica, *s. opć.* — **Буковица.**																	
Bukovica — Буковица	—	—	—	—	19	114	30	181	4	15	29	199	—	—	591	10	601
Cebara, *s. opć.* — **Цебара.**																	
Cebara — Цебара	—	—	—	—	27	104	13	69	4	13	2	13	—	—	245	11	256

Kotar:
Котар: Županjac — Жупањац.

Politička općina Mjesto **Политичка опћина** Мјесто	Zemljoposjednici sa kmetovima Земљопосједници са кметовима		Zemljoposjednici bez kmetova Земљопосједници без кметова		Slobodni seljaci Слободни сељаци		Kmetovi Кметови		Kmetovi ujedno slobodni seljaci — Кметови уједно слободни сељаци				Ino u poljodjelstvu zaposleno žiteljstvo Ино у пољодјелству запослено житељство		Ukupni broj žiteljstva, koje se bavi poljoprivredom — Укупни број житељства, које се бави пољопривредом	Ostalo civilno žiteljstvo Остало цивилно житељство	Svega — Свега
									pretežno slobodni seljaci претежно слободни сељаци		pretežno kmetovi претежно кметови						
	glavari obitelji главари обитељи	svojad — својад	glavari obitelji главари обитељи	svojad — својад	glavari obitelji главари обитељи	svojad — својад	glavari obitelji главари обитељи	svojad — својад	glavari obitelji главари обитељи	svojad — својад	glavari obitelji главари обитељи	svojad — својад	glavari obitelji главари обитељи	svojad — својад			
Crvenica, *s. opć.* — **Црвеница.**																	
Crvenica — Црвеница	—	—	—	—	7	34	18	155	5	59	14	130	—	—	422	—	422
Eminovo Selo, *s. opć* — **Еминово Село.**																	
Eminovo Selo — Еминово Село	—	—	—	—	8	37	33	217	4	37	7	61	1	—	405	4	409
Grabovica, *s. opć.* — **Грабовица.**																	
Grabovica — Грабовица	1	—	—	—	84	510	7	33	29	170	17	106	—	—	957	11	968
Kolo, *s. opć.* — **Коло.**																	
Kolo — Коло	—	—	—	—	—	—	38	169	1	5	18	124	—	—	355	1	356
Kongora, *s. opć.* — **Конгора.**																	
Kongora — Конгора	—	—	—	—	6	17	46	194	21	123	22	135	4	4	572	17	589
Korito, *s. opć.* — **Корито.**																	
Korito — Корито	1	—	—	—	75	521	85	454	39	324	25	181	1	—	1706	2	1708
Kovači, *s. opć.* — **Ковачи.**																	
Kovači — Ковачи	—	—	—	—	6	39	17	120	1	9	6	42	3	—	243	—	243
Letka, *s. opć.* — **Летка.**																	
Letka — Летка	—	—	—	—	17	101	10	53	4	67	9	50	2	1	314	4	318
Lipa, *s. opć.* — **Липа.**																	
Lipa — Липа	2	5	—	—	5	15	41	179	10	61	1	5	6	2	332	6	338
Mandino Selo, *s. opć.* — **Мандино Село.**																	
Mandino Selo — Мандино Село	—	—	—	—	13	67	4	27	14	76	14	112	2	—	329	5	334
Mesihovina, *s. opć.* — **Месиховина.**																	
Mesihovina — Месиховина	—	—	—	—	11	79	36	179	6	58	22	163	—	—	554	9	563
Mokronoge, *s. opć.* — **Мокроноге.**																	
Mokronoge — Мокроноге	—	—	—	—	18	105	25	165	3	35	8	71	5	14	449	3	452
Mrkodo, *s. opć.* — **Мркодо.**																	
Mrkodo — Мркодо	—	—	—	—	5	48	76	389	1	7	6	75	1	—	608	—	608
Omerovići, *s. opć.* — **Омеровићи.**																	
Omerovići — Омеровићи	—	—	—	—	31	163	3	11	—	—	—	—	—	—	208	1	209
Omolje, *s. opć.* — **Омоље.**																	
Omolje — Омоље	—	—	—	—	8	47	30	137	—	—	15	76	1	1	315	—	315
Oplećani, *s. opć.* — **Оплећани.**																	
Oplećani — Оплећани	—	—	—	—	27	153	8	22	5	35	3	26	1	—	280	1	281
Podgaj, *s. opć.* — **Подгај.**																	
Podgaj — Подгај	—	—	—	—	3	7	30	124	1	1	4	40	1	—	211	—	211
Prisoje, *s. opć.* — **Присоје.**																	
Prisoje — Присоје	—	—	—	—	69	483	57	297	33	252	46	294	2	6	1539	—	1539

Kotar: Котар: Županjac — Жупањац.

Politička općina Mjesto Политичка опћина Мјесто	Zemljoposjednici sa kmetovima Земљопосједници са кметовима		Zemljoposjednici bez kmetova Земљопосједници без кметова		Slobodni seljaci Слободни сељаци		Kmetovi Кметови		Kmetovi ujedno slobodni seljaci — Кметови уједно слободни сељаци				Ino u poljodjelstvu zaposleno žiteljstvo Ино у пољодјелству запослено житељство		Ukupni broj žiteljstva, koje se bavi poljoprivredom — Укупни број житељства, које се бави пољопривредом	Ostalo civilno žiteljstvo Остало цивилно житељство	Svega — Свега
									pretežno slobodni seljaci претежно слободни сељаци		pretežno kmetovi претежно кметови						
	glavari obitelji главари обитељи	svojad — својад	glavari obitelji главари обитељи	svojad — својад	glavari obitelji главари обитељи	svojad — својад	glavari obitelji главари обитељи	svojad — својад	glavari obitelji главари обитељи	svojad — својад	glavari obitelji главари обитељи	svojad — својад	glavari obitelji главари обитељи	svojad — својад			
Rašćani, *s. opć.* — **Рашћани.**																	
Rašćani — Рашћани	—	—	—	—	11	60	24	168	—	—	—	—	—	—	263	5	268
Raško Polje, *s opć.* — **Рашко Поље.**																	
Raško Polje — Рашко Поље	—	—	—	—	125	775	30	170	51	430	28	239	—	—	1848	11	1859
Sarajlije, *s. opć.* — **Сарајлије.**																	
Sarajlije — Сарајлије	—	—	—	—	7	54	31	185	11	67	5	32	5	5	402	—	402
Seonica, *s. opć.* — **Сеоница.**																	
Seonica — Сеоница	—	—	—	—	—	—	19	87	—	—	24	123	1	—	254	3	257
Srgjani, *s. opć.* — **Срђани.**																	
Srgjani — Срђани	—	—	—	—	—	—	4	20	3	44	14	102	—	—	187	—	187
Stipanići, *s. opć.* — **Стипанићи.**																	
Stipanići — Стипанићи	—	—	—	—	55	296	31	106	5	53	21	141	3	2	713	7	720
Vedašić, *s. opć.* — **Ведашић.**																	
Vedašić — Ведашић	—	—	—	—	—	—	34	160	9	64	12	59	1	—	339	—	339
Vinica, *s. opć.* — **Виница.**																	
Vinica — Виница	—	—	—	—	95	583	114	599	34	216	33	193	1	2	1870	5	1875
Vir, *s. opć.* — **Вир.**																	
Vir — Вир	1	11	—	—	24	120	70	402	10	76	32	217	5	—	968	8	976
Zagorje, *s. opć.* — **Загорје.**																	
Zagorje — Загорје	—	—	—	—	45	333	8	61	9	62	4	19	4	—	545	—	545
Zavelim, *s. opć.* — **Завелим.**																	
Zavelim — Завелим	—	—	—	—	7	33	47	148	87	591	—	—	—	—	913	—	913
Županjac, *gr. opć.* — **Жупањац.**																	
Županjac — Жупањац	48	162	71	259	49	185	7	16	—	—	—	—	58	109	964	843	1807
Cijeli kotar Цијели котар	54	183	71	259	876	5168	1188	6151	414	3018	464	3208	122	162	21338	1003	22341
Cijelo okružje travničko Цијело окружје травничко	1494	5266	1166	3856	24066	95710	10626	60814	2539	14115	3744	20697	3103	3955	251151	33410	284561

Okružje Mostar. — Окружје Мостар.

Kotar:
Котар: Bileća — Билећа.

Politička općina Mjesto Политичка опћина Мјесто	Zemljoposjednici sa kmetovima Земљопосједници са кметовима		Zemljoposjednici bez kmetova Земљопосједници без кметова		Slobodni seljaci Слободни сељаци		Kmetovi Кметови		Kmetovi ujedno slobodni seljaci — Кметови уједно слободни сељаци				Ino u poljodjelstvu zaposleno žiteljstvo Ино у пољодјелству запослено житељство		Ukupni broj žiteljstva, koje se bavi poljoprivredom — Укупни број житељства, које се бави пољопривредом	Ostalo civilno žiteljstvo Остало цивилно житељство	Svega — Свега
									pretežno slobodni seljaci претежно слободни сељаци		pretežno kmetovi претежно кметови						
	glavari obitelji главари обитељи	svojad — својад	glavari obitelji главари обитељи	svojad — својад	glavari obitelji главари обитељи	svojad — својад	glavari obitelji главари обитељи	svojad — својад	glavari obitelji главари обитељи	svojad — својад	glavari obitelji главари обитељи	svojad — својад	glavari obitelji главари обитељи	svojad — својад			
Angjelići, *s. opć.* — **Анђелићи.**																	
Budoši — Будоши	—	—	—	—	3	20	9	41	—	—	—	—	2	—	75	—	75
Dobrićevo — Добрићево	—	—	—	—	—	—	1	6	—	—	—	—	—	—	7	5	12
Donje Vrbno — Доње Врбно	—	—	—	—	19	106	5	22	—	—	—	—	—	—	152	—	152
Dubočani — Дубочани	—	—	—	—	25	215	13	68	2	19	—	—	2	—	344	1	345
Gornje Vrbno — Горње Врбно	—	—	—	—	17	87	5	10	3	14	—	—	—	—	136	—	136
Baljke, *s. opć.* — **Бањке.**																	
Baljke — Бањке	—	—	—	—	12	84	8	83	1	12	5	26	—	—	231	—	231
Čardak — Чардак	—	—	—	—	5	27	4	26	4	32	—	—	—	—	98	—	98
Okolište — Околиште	—	—	—	—	6	51	—	—	9	66	8	53	—	—	193	—	193
Radmilovića Dubrava — Радмиловића Дубрава	—	—	—	—	—	—	—	—	12	79	4	31	—	—	126	—	126
Rugjin Do — Руђин До	—	—	—	—	—	—	1	5	1	3	—	—	—	—	10	—	10
Sliva — Слива	—	—	—	—	9	72	4	21	2	16	2	11	—	—	137	—	137
Vranja Dubrava — Врања Дубрава	—	—	—	—	15	76	1	2	—	—	—	—	—	—	94	—	94
Bileća, *gr. opć.* — **Билећа.**																	
Bileća — Билећа	18	135	45	346	37	228	28	161	17	130	8	50	27	72	1302	569	1871
Bileća, *s. opć.* — **Билећа.**																	
Bodenik — Боденик	—	—	—	—	5	30	—	—	5	35	—	—	—	—	75	—	75
Ćukovići — Ћуковићи	—	—	—	—	4	28	—	—	—	—	—	—	—	—	32	—	32
Ljubišići — Љубишићи	—	—	—	—	1	2	10	51	—	—	5	17	—	—	86	—	86
Šobadine — Шобадине	—	—	—	—	23	149	1	2	2	4	4	17	—	—	202	—	202
Bjeljani, *s. opć.* — **Бјељани.**																	
Bjeljani — Бјељани	1	4	8	51	2	35	16	89	—	—	1	7	—	—	214	—	214
Gornji Davidovići — Горњи Давидовићи	—	—	—	—	18	102	13	73	—	—	—	—	—	—	206	—	206
Kuti — Кути	—	—	2	11	4	42	10	59	—	—	—	—	—	—	128	—	128
Milavići — Милавићи	—	—	6	33	16	116	14	78	—	—	—	—	—	—	263	—	263
Prisoje — Присоје	—	—	2	20	9	47	1	5	—	—	—	—	—	—	84	—	84
Vrijeska — Врпјеска	—	—	1	7	1	13	6	29	—	—	—	—	—	—	57	—	57
Zasada — Засада	—	—	6	41	25	166	11	62	—	—	—	—	—	—	311	—	311
Brestica, *s. opć.* — **Брестица.**																	
Brestica — Брестица	—	—	—	—	9	100	2	12	2	14	1	9	—	—	149	—	149
Nemanići — Немањићи	—	—	—	—	2	11	—	—	2	10	—	—	—	—	25	1	26
Čepelica, *s. opć.* — **Чепелица.**																	
Čepelica — Чепелица	—	—	—	—	13	46	1	5	2	14	1	5	—	—	87	—	87
Potprisoje — Потприсоје	—	—	—	—	11	55	2	9	3	26	6	34	—	—	146	—	146
Zadublje — Задубље	—	—	—	—	5	28	3	16	2	6	9	69	—	—	138	—	138
Davidovići, *s. opć.* — **Давидовићи.**																	
Osredina — Осредина	—	—	2	23	8	50	9	45	—	—	—	—	—	—	137	—	137
Potklanac — Поткланац	—	—	8	42	2	19	5	16	—	—	—	—	—	—	92	—	92
Prosjena Glavica — Просјена Главица	—	—	—	—	7	42	6	29	—	—	—	—	—	—	84	—	84
Domaševo, *s. opć.* — **Домашево.**																	
Krtinje — Кртиње	—	—	—	—	15	114	1	14	2	9	3	17	—	—	175	—	175
Mušići — Мушићи	—	—	—	—	7	66	1	7	10	54	—	—	—	—	145	—	145
Podi — Поди	—	—	—	—	9	66	2	9	—	—	—	—	—	—	86	—	86
Potprisoje — Потприсоје	—	—	—	—	10	76	1	3	4	17	1	3	—	—	115	—	115
Zmijanjac — Змијањац	—	—	—	—	—	—	—	—	—	—	—	—	—	—	—	2	2
Fatnica, *s. opć.* — **Фатница.**																	
Baćevica — Баћевица	2	7	—	—	19	90	4	24	—	—	—	—	—	—	146	—	146
Brdo — Брдо	—	—	—	—	8	48	3	14	—	—	—	—	—	—	73	—	73
Fatnica — Фатница	—	—	8	59	19	93	7	40	—	—	—	—	—	—	226	2	228

Politička općina Mjesto Политичка опћина Мјесто	Zemljoposjednici sa kmetovima Земљопосједници са кметовима		Zemljoposjednici bez kmetova Земљопосједници без кметова		Slobodni seljaci Слободни сељаци		Kmetovi Кметови		Kmetovi ujedno slobodni seljaci — Кметови уједно слободни сељаци: pretežno slobodni seljaci претежно слободни сељаци		Kmetovi ujedno slobodni seljaci — Кметови уједно слободни сељаци: pretežno kmetovi претежно кметови		Ino u poljodjelstvu zaposleno žiteljstvo Ино у пољодјелству запослено житељство		Ukupni broj žiteljstva, koje se bavi poljoprivredom — Укупни број житељства, које се бави пољопривредом	Ostalo civilno žiteljstvo Остало цивилно житељство	Svega — Свега
	glavari obitelji главари обитељи	svojad — својад	glavari obitelji главари обитељи	svojad — својад	glavari obitelji главари обитељи	svojad — својад	glavari obitelji главари обитељи	svojad — својад	glavari obitelji главари обитељи	svojad — својад	glavari obitelji главари обитељи	svojad — својад	glavari obitelji главари обитељи	svojad — својад			
Kalac — Калац	—	—	1	3	10	67	5	28	—	—	—	—	—	—	114	—	114
Kukričje — Кукричје	—	—	1	7	8	34	12	70	2	10	1	6	—	—	151	—	151
Narat — Нарат	—	—	2	46	3	21	2	18	—	—	—	—	—	—	92	—	92
Orahovica — Ораховица	—	—	—	—	28	201	—	—	—	—	—	—	—	—	229	—	229
Žilovina — Жиловина	—	—	1	11	6	27	—	—	—	—	—	—	—	—	45	—	45
Granica, *s. opć.* — **Граница.**																	
Bijela Rudina — Бијела Рудина	—	—	—	—	6	52	6	29	9	51	2	16	—	—	171	—	171
Granica — Граница	—	—	—	—	20	87	4	23	1	8	6	33	—	—	182	—	182
Podgorje — Подгорје	1	8	—	—	15	107	2	7	6	64	4	29	—	—	243	—	243
Hodžići, *s. opć.* — **Хоџићи.**																	
Blizna — Близна	—	—	—	—	6	25	—	—	—	—	—	—	—	—	31	3	34
Cerov Do — Церов До	—	—	—	—	1	5	3	11	—	—	—	—	—	—	20	—	20
Hodžići — Хоџићи	—	—	—	—	10	66	—	—	6	51	—	—	—	—	133	—	133
Jelića Gradina — Јелића Градина	—	—	—	—	4	21	—	—	—	—	—	—	—	—	25	—	25
Kovačev Do — Ковачев До	—	—	—	—	5	36	—	—	—	—	—	—	—	—	41	—	41
Ljeskovac — Љесковац	—	—	—	—	3	15	2	8	—	—	4	29	—	—	61	—	61
Popov Do — Попов До	—	—	—	—	9	51	—	—	—	—	—	—	—	—	60	—	60
Selina — Селина	—	—	—	—	1	13	4	13	—	—	—	—	—	—	31	2	33
Skakavci — Скакавци	—	—	—	—	7	27	—	—	—	—	—	—	—	—	34	—	34
Tucakov Do — Туцаков До	—	—	—	—	3	18	—	—	—	—	—	—	—	—	21	6	27
Ljubomir, *s. opć.* — **Љубомир.**																	
Bioča — Биоча	—	—	—	—	—	—	7	37	—	—	—	—	—	—	44	—	44
Bodiroge — Бодироге	—	—	—	—	14	91	—	—	—	—	—	—	—	—	105	2	107
Čvarići — Чварићи	—	—	—	—	7	53	2	10	—	—	4	23	1	—	100	—	100
Gornje Pijavice — Горње Пијавице	—	—	—	—	7	50	2	11	—	—	—	—	—	—	70	—	70
Malkoči — Малкочи	—	—	—	—	—	—	2	4	—	—	2	9	—	—	17	—	17
Morče — Морче	—	—	—	—	6	23	1	3	1	13	—	—	—	—	47	—	47
Podosoje — Подосоје	—	—	—	—	5	31	3	14	4	34	1	6	—	—	98	—	98
Podstraševica — Подстрашевица	—	—	—	—	3	28	—	—	—	—	—	—	—	—	31	—	31
Podvori — Подвори	—	—	—	—	9	47	2	12	1	7	3	20	—	—	101	8	109
Šćenica — Шћеница	—	—	—	—	14	99	2	7	2	12	2	19	—	—	157	—	157
Ugarci — Угарци	—	—	—	—	11	86	1	6	1	17	4	18	—	—	144	—	144
Ukšići — Укшићи	—	—	—	—	17	107	5	18	1	10	4	18	—	—	180	—	180
Vladušići — Владушићи	—	—	—	—	5	34	2	16	—	—	—	—	—	—	57	—	57
Vlaška — Влашка	—	—	—	—	18	109	—	—	—	—	—	—	—	—	127	—	127
Ždrijelovići — Ждријеловићи	—	—	—	—	13	63	14	76	3	27	—	—	—	—	196	—	196
Meka Gruda, *s. opć.* — **Мека Груда.**																	
Blizanac — Близанац	—	—	—	—	2	17	—	—	—	—	—	—	—	—	19	—	19
Cerova Dola — Церова Дола	—	—	—	—	4	19	—	—	—	—	—	—	—	—	23	—	23
Donja Meka Gruda — Доња Мека Груда	—	—	—	—	10	80	—	—	6	66	—	—	3	—	165	1	166
Gornja Meka Gruda — Горња Мека Груда	—	—	—	—	7	34	—	—	1	12	—	—	—	—	54	—	54
Ivanjdo — Ивањдо	—	—	—	—	8	52	—	—	—	—	—	—	—	—	60	—	60
Kačanj — Качањ	—	—	—	—	7	24	1	3	2	11	4	22	—	—	74	—	74
Milovići — Миловићи	—	—	—	—	4	23	—	—	1	2	—	—	—	—	30	—	30
Oborište — Обориште	—	—	—	—	4	28	2	6	1	6	—	—	—	—	47	—	47
Selina — Селина	—	—	—	—	11	58	—	—	2	10	—		—		81	—	81
Mirilovići, *s. opć.* — **Мириловићи.**																	
Korito — Корито	—	—	—	—	9	60	4	14	5	29	—	5	—	—	126	—	126
Lipov Do — Липов До	—	—	—	—	8	47	5	29	2	11	1	14	—	—	117	—	117
Mirilovići — Мириловићи	—	—	—	—	—	—	—	—	7	36	11	54	—	—	108	—	108
Ograda — Ограда	—	—	—	—	15	99	—	—	—	—	—	—	—	—	114	—	114
Stupi — Ступи	—	—	—	—	7	42	7	35	2	27	3	18	—	—	141	—	141
Miruše, *s. opć.* — **Мируше.**																	
Deleuše — Делеуше	—	—	—	—	6	37	10	57	4	17	—	—	—	—	131	—	131
Kolanjevići — Колањевићи	—	—	—	—	—	—	8	41	2	16	—	—	—	—	67	—	67
Miruše — Мируше	—	—	8	64	1	9	14	72	5	48	4	28	1	2	256	10	266
Vlahinja — Влахиња	—	—	—	—	4	42	—	—	4	25	—	—	1	—	76	8	84

Kotar: Bileća — Билећа.
Котар:

Politička općina Mjesto Политичка опћина Мјесто	Zemljoposjednici sa kmetovima Земљопосједници са кметовима		Zemljoposjednici bez kmetova Земљопосједници без кметова		Slobodni seljaci Слободни сељаци		Kmetovi Кметови		Kmetovi ujedno slobodni seljaci — Кметови уједно слободни сељаци				Ino u poljodjelstvu zaposleno žiteljstvo Ино у пољодјелству запослено житељство		Ukupni broj žiteljstva, koje se bavi poljoprivredom — Укупни број житељства, које се бави пољопривредом	Ostalo civilno žiteljstvo Остало цивилно житељство	Svega — Свега
									pretežno slobodni seljaci претежно слободни сељаци		pretežno kmetovi претежно кметови						
	glavari obitelji главари обитељи	svojad — својад	glavari obitelji главари обитељи	svojad — својад	glavari obitelji главари обитељи	svojad — својад	glavari obitelji главари обитељи	svojad — својад	glavari obitelji главари обитељи	svojad — својад	glavari obitelji главари обитељи	svojad — својад	glavari obitelji главари обитељи	svojad — својад			
Plana, *s. opć.* — **Плана.**																	
Gornji Njeganović — Горњи Његановић	—	—	—	—	4	17	2	4	—	—	7	38	—	—	72	—	72
Gječ — Ђеч	—	—	—	—	26	160	3	6	4	18	—	—	—	—	217	2	219
Krivača — Кривача	—	—	—	—	16	125	—	—	—	—	—	—	—	—	141	—	141
Njeganović pravoslavni — Његановић православни	—	—	—	—	11	44	—	—	1	8	—	—	—	—	64	—	64
Njeganović turski — Његановић турски	—	—	—	—	18	107	2	18	—	—	2	12	—	—	159	—	159
Pagjeni — Пађени	—	—	—	—	14	89	17	87	—	—	6	27	—	—	240	—	240
Plana — Плана	—	—	—	—	48	295	1	6	5	32	8	53	—	—	448	13	461
Rogovi — Рогови	—	—	—	—	17	91	—	—	—	—	—	—	—	—	108	—	108
Selište — Селиште	—	—	—	—	15	84	—	—	—	—	—	—	—	—	99	—	99
Šakotići — Шакотићи	—	—	—	—	10	80	—	—	—	—	1	8	—	—	99	—	99
Preraca, *s. opć.* — **Прераца.**																	
Donja Preraca — Доња Прераца	—	—	—	—	—	—	31	165	—	—	—	—	—	—	196	—	196
Drenovi Do — Дренови До	—	—	—	—	—	—	3	9	—	—	—	—	—	—	12	—	12
Golobrgje — Голобрђе	—	—	—	—	—	—	14	68	—	—	3	11	—	—	96	—	96
Kovači — Ковачи	—	—	—	—	—	—	1	2	—	—	—	—	—	—	3	—	3
Rioca, *s. opć.* — **Риоца.**																	
Jasenova Dola — Јасенова Дола	—	—	—	—	20	109	—	—	3	32	—	—	—	—	164	—	164
Šunjevina — Шуњевина	—	—	—	—	2	14	3	15	5	28	1	8	—	—	76	7	83
Simijovo, *s. opć.* — **Симијово.**																	
Granica — Граница	—	—	—	—	14	47	2	4	5	26	3	18	—	—	119	—	119
Krstača — Крстача	—	—	—	—	1	4	9	63	—	—	—	—	—	—	77	4	81
Rogojevina — Рогојевина	—	—	—	—	14	96	—	—	3	15	1	6	—	—	135	—	135
Simijovo — Симијово	—	—	—	—	28	144	—	—	10	48	2	12	—	—	244	—	244
Todorići — Тодорићи	—	—	—	—	33	146	2	3	1	4	1	5	—	—	195	—	195
Vranjska, *s. opć.* — **Врањска.**																	
Dlakoše — Длакоше	—	—	—	—	16	100	3	9	3	15	5	35	—	—	186	—	186
Jasenje — Јасење	—	—	—	—	8	45	2	4	5	26	1	5	—	—	96	—	96
Meleče — Мелече	—	—	—	—	20	135	1	4	1	12	—	—	—	—	173	—	173
Ostrovica — Островица	—	—	—	—	20	112	—	—	1	5	—	—	—	—	138	—	138
Vranjska — Врањска	—	—	—	—	25	157	—	—	10	58	7	58	—	—	315	8	323
Vrbica, *s. opć.* — **Врбица.**																	
Bogdašići — Богдашићи	—	—	—	—	15	97	14	86	—	—	2	14	—	—	228	—	228
Donja Vrbica — Доња Врбица	—	—	—	—	9	64	—	—	4	21	—	—	1	—	99	2	101
Trnovica — Трновица	—	—	—	—	14	64	7	19	2	7	5	16	—	—	134	—	134
Vrpolje, *s. opć.* — **Врпоље.**																	
Borilovići — Бориловићи	—	—	—	—	8	44	2	8	9	65	—	—	—	—	136	—	136
Brani Do — Брани До	—	—	—	—	11	47	6	29	14	77	1	3	—	—	188	—	188
Brova — Брова	—	—	—	—	6	44	—	—	2	10	—	—	—	—	62	—	62
Cibrijan — Цибријан	—	—	—	—	1	9	4	16	—	—	2	3	—	—	35	—	35
Donje Pijavice — Доње Пијавице	—	—	—	—	13	61	4	18	—	—	1	5	—	—	102	—	102
Podgljiva — Подгљива	—	—	—	—	2	7	3	17	4	12	2	14	—	—	61	—	61
Vrpolje — Врпоље	—	—	1	1	17	94	5	18	10	50	5	27	—	—	228	—	228
Zariječje, *s. opć.* — **Заријечје.**																	
Mosko — Моско	1	3	—	—	14	58	21	100	7	38	—	—	2	—	244	2	246
Orah — Орах	—	—	—	—	12	70	8	40	—	—	9	45	—	—	184	—	184
Panik — Паник	—	—	—	—	29	144	34	178	—	—	7	38	—	—	430	2	432
Žudojevići — Жудојевићи	—	—	—	—	10	36	—	—	4	27	—	—	1	5	83	8	91
Zaušje, *s. opć.* — **Заушје.**																	
Čurjen — Чурјен	—	—	—	—	—	—	2	5	—	—	4	26	—	—	37	—	37
Prijevor — Пријевор	—	—	1	4	3	24	3	13	6	21	5	46	—	—	126	—	126
Selište — Селиште	—	—	—	—	6	27	1	1	—	—	3	24	—	—	62	—	62
Zaušje — Заушје	—	—	8	56	40	228	—	—	—	—	2	10	—	—	344	7	351

Kotar: Котар: Bileća — Билећа.

Politička općina Mjesto Политичка опћина Мјесто	Zemljoposjednici sa kmetovima Земљопосједници са кметовима		Zemljoposjednici bez kmetova Земљопосједници без кметова		Slobodni seljaci Слободни сељаци		Kmetovi Кметови		Kmetovi ujedno slobodni seljaci — Кметови уједно слободни сељаци				Ino u poljodjelstvu zaposleno žiteljstvo Ино у пољодјелству запослено житељство		Ukupni broj žiteljstva, koje se bavi poljoprivredom — Укупни број житељства, које се бави пољопривредом	Ostalo civilno žiteljstvo Остало цивилно житељство	Svega — Свега
									pretežno slobodni seljaci претежно слободни сељаци		pretežno kmetovi претежно кметови						
	glavari obitelji главари обитељи	svojad — својад	glavari obitelji главари обитељи	svojad — својад	glavari obitelji главари обитељи	svojad — својад	glavari obitelji главари обитељи	svojad — својад	glavari obitelji главари обитељи	svojad — својад	glavari obitelji главари обитељи	svojad — својад	glavari obitelji главари обитељи	svojad — својад			
Zvjerina, *s. opć.* — **Звјерина.**																	
Damjestaje — Дамјестаје	—	—	—	—	5	29	—	—	2	19	1	6	—	—	62	—	62
Donja Dola — Доња Дола	—	—	—	—	2	20	2	25	1	11	5	32	—	—	98	—	98
Gornja Dola — Горња Дола	—	—	—	—	1	4	2	13	14	84	5	28	—	—	151	—	151
Podlukovac — Подлуковац	—	—	—	—	8	36	—	—	3	14	—	—	—	—	61	—	61
Zvjerina — Звјерина	—	—	—	—	29	146	5	30	6	32	2	12	—	—	262	1	263
Žrvanj, *s. opć.* — **Жрвањ.**																	
Brezova Dola — Брезова Дола	—	—	—	—	5	32	—	—	2	16	—	—	—	—	55	—	55
Donji Žrvanj — Доњи Жрвањ	—	—	—	—	5	27	3	13	8	38	1	5	—	—	100	—	100
Gornji Žrvanj — Горњи Жрвањ	—	—	—	—	10	52	13	59	6	38	8	40	—	—	226	—	226
Krnji Kamen — Крњи Камен	—	—	—	—	—	—	1	—	2	18	—	—	—	—	21	—	21
Ratimlja — Ратимља	—	—	—	—	—	—	8	52	—	—	—	—	—	—	60	—	60
Cijeli kotar Цијели котар	23	157	111	825	1436	8630	586	3021	329	2105	236	1406	41	79	18985	676	19661

Kotar: Котар: Gacko — Гацко.

Borač, *s. opć.* — **Борач.**																	
Igri — Игри	—	—	—	—	20	131	—	—	—	—	—	—	1	—	152	—	152
Lončari — Лончари	—	—	—	—	4	40	—	—	—	—	—	—	1	—	45	—	45
Luka — Лука	—	—	—	—	36	180	1	3	—	—	1	4	5	—	230	—	230
Meličići — Меличићи	—	—	—	—	17	70	—	—	—	—	—	—	3	—	90	—	90
Mjedenik — Мједеник	—	—	—	—	24	133	—	—	—	—	—	—	5	—	162	—	162
Pridvorica — Придворица	1	4	—	—	15	63	—	—	—	—	—	—	2	—	85	—	85
Soderi — Содери	—	—	—	—	17	89	—	—	—	—	—	—	1	—	107	—	107
Stambolići — Стамболићи	—	—	—	—	6	23	—	—	—	—	—	—	—	—	29	—	29
Šipovica — Шиповица	—	—	—	—	13	68	—	—	—	—	—	—	2	—	83	1	84
Šumići — Шумићи	—	—	—	—	15	68	—	—	—	—	—	—	2	—	85	—	85
Šusteri — Шустери	—	—	—	—	19	74	—	—	—	—	—	—	1	—	94	—	94
Cernica, *s. opć.* — **Церница.**																	
Cernica — Церница	—	—	—	—	28	141	1	8	—	—	7	71	—	—	256	6	262
Ključ — Кључ	—	—	—	—	34	169	—	—	—	—	—	—	2	8	213	6	219
Stepen — Степен	—	—	—	—	43	214	—	—	—	—	—	—	—	—	257	4	261
Zagraci — Заграци	—	—	—	—	18	106	1	5	3	28	2	14	—	—	177	—	177
Donje Bodežište, *s. opć.* — **Доње Бодежиште.**																	
Donje Bodežište — Доње Бодежиште	—	—	—	—	8	34	—	—	1	9	3	27	1	—	83	—	83
Gornje Bodežište — Горње Бодежиште	—	—	—	—	7	29	2	6	8	56	7	48	1	—	164	—	164
Kokorina — Кокорина	—	—	—	—	29	124	4	24	1	4	2	32	—	—	220	—	220
Obješenik — Објешеник	—	—	—	—	—	—	1	2	10	73	5	40	—	—	131	—	131
Vratlo — Вратло	—	—	—	—	24	107	3	10	2	10	—	—	—	—	156	—	156
Dražljevo, *s. opć.* — **Дражљево.**																	
Bahori — Бахори	2	15	—	—	38	168	—	—	—	—	—	—	—	—	223	—	223
Čemerno — Чемерно	—	—	—	—	12	59	1	9	11	54	3	14	—	—	163	4	167
Donje Dražljevo — Доње Дражљево	—	—	—	—	3	19	—	—	1	10	3	20	—	—	56	—	56
Dramešina — Драмешина	—	—	—	—	14	86	—	—	2	12	—	—	—	—	114	—	114
Gornje Dražljevo — Горње Дражљево	—	—	—	—	17	92	—	—	3	19	—	—	—	—	131	—	131
Gornje Ulinje — Горње Улиње	—	—	—	—	18	71	2	7	—	—	—	—	—	—	98	—	98
Izgori — Изгори	—	—	—	—	124	583	—	—	3	22	—	—	1	—	733	15	748
Vrba — Врба	—	—	—	—	35	157	—	—	—	—	—	—	—	—	192	—	192

Kotar: Котар: Gacko — Гацко.

Politička općina Mjesto Политичка опћина Мјесто	Zemljoposjednici sa kmetovima Земљопосједници са кметовима		Zemljoposjednici bez kmetova Земљопосједници без кметова		Slobodni seljaci Слободни сељаци		Kmetovi Кметови		Kmetovi ujedno slobodni seljaci — Кметови уједно слободни сељаци				Ino u poljodjelstvu zaposleno žiteljstvo Ино у пољодјелству запослено житељство		Ukupni broj žiteljstva, koje se bavi poljoprivredom — Укупни број житељства, које се бави пољопривредом	Ostalo civilno žiteljstvo Остало цивилно житељство	Svega — Свега
									pretežno slobodni seljaci претежно слободни сељаци		pretežno kmetovi претежно кметови						
	glavari obitelji главари обитељи	svojad — својад	glavari obitelji главари обитељи	svojad — својад	glavari obitelji главари обитељи	svojad — својад	glavari obitelji главари обитељи	svojad — својад	glavari obitelji главари обитељи	svojad — својад	glavari obitelji главари обитељи	svojad — својад	glavari obitelji главари обитељи	svojad — својад			
Fazlagića Kula, *s. opć.* — **Фазлагића Кула.**																	
Bašići — Башићи	—	—	—	—	35	157	—	—	—	—	—	—	1	—	193	—	193
Branilovići — Браниловићи	—	—	—	—	49	261	—	—	—	—	—	—	2	—	312	—	312
Drugovići — Друговићи	—	—	—	—	32	131	—	—	—	—	—	—	—	—	163	—	163
Fazlagića Kula — Фазлагића Кула	—	—	—	—	9	60	—	—	—	—	—	—	—	—	69	3	72
Hodinići — Ходинићи	—	—	—	—	28	150	—	—	—	—	—	—	—	—	178	—	178
Megjulići — Међулићи	—	—	—	—	24	125	—	—	—	—	—	—	—	—	149	5	154
Mekavci — Мекавци	—	—	—	—	21	110	—	—	—	—	—	—	—	—	131	—	131
Muhovići — Муховићи	—	—	—	—	5	37	—	—	—	—	—	—	—	—	42	—	42
Stolac — Столац	—	—	—	—	22	109	—	—	—	—	—	—	2	—	133	—	133
Gacko, *gr. opć.* — **Гацко.**																	
Gacko — Гацко	17	102	27	112	180	732	—	—	1	5	—	—	28	3	1207	482	1689
Gračanica-Lazarići, *s. opć.* — **Грачаница-Лазарићи.**																	
Lazarići — Лазарићи	—	—	—	—	16	77	1	2	2	14	—	—	—	—	112	—	112
Mala Gračanica — Мала Грачаница	—	—	—	—	8	45	3	36	4	39	1	18	5	—	159	4	163
Velika Gračanica — Велика Грачаница	—	—	—	—	45	202	—	—	3	13	—	—	2	—	265	4	269
Jasenik, *s. opć.* — **Јасеник.**																	
Berušica — Берушица	—	—	—	—	1	6	—	—	14	101	1	3	—	—	126	—	126
Jasenik — Јасеник	—	—	—	—	40	167	10	59	11	45	5	39	—	—	376	2	378
Žanjevica — Жањевица	—	—	—	—	41	171	—	—	—	—	—	—	—	—	212	—	212
Kazanci, *s. opć.* — **Казанци.**																	
Kazanci — Казанци	—	—	—	—	18	106	—	—	10	64	2	7	—	—	207	4	211
Novi Dulići — Нови Дулићи	—	—	—	—	36	205	1	5	15	115	—	—	—	—	377	2	379
Stari Dulići — Стари Дулићи	—	—	—	—	7	50	1	6	7	46	3	17	—	—	137	—	137
Vratkovići — Вратковићи	—	—	—	—	8	49	—	—	4	54	2	11	—	—	128	—	128
Korita, *s. opć.* — **Корита.**																	
Bisteljica — Бистељица	—	—	—	—	—	—	2	14	1	7	—	—	—	—	24	—	24
Bjelava — Бјелава	—	—	—	—	2	16	—	—	4	24	1	6	—	—	53	—	53
Doluše — Долуше	—	—	—	—	7	39	—	—	6	34	—	—	—	—	86	4	90
Koprivice — Копривице	—	—	—	—	5	28	1	3	1	6	—	—	—	—	44	—	44
Korita — Корита	—	—	—	—	5	32	2	12	1	10	2	11	1	1	77	9	86
Njivice — Њивице	—	—	—	—	3	30	—	—	4	27	3	13	—	—	80	—	80
Ograda — Ограда	—	—	—	—	9	47	—	—	8	40	1	4	—	—	109	—	109
Šojića Gaj — Шојића Гај	—	—	—	—	3	15	—	—	—	—	—	—	—	—	18	—	18
Tepure — Тепуре	—	—	—	—	2	13	—	—	10	58	3	19	—	—	105	—	105
Voljice — Вољице	—	—	—	—	4	26	2	6	1	8	4	18	1	—	70	7	77
Miholjača-Mulji, *s. opć.* — **Михољача-Мушљи.**																	
Miholjača — Михољача	—	—	—	—	60	333	2	8	11	92	2	10	—	—	518	5	523
Mulji — Муљи	8	30	—	—	17	110	5	20	—	—	—	—	3	—	193	6	199
Nadinići, *s. opć.* — **Надинићи.**																	
Brajčevići — Брајчевићи	—	—	—	—	15	79	1	4	5	40	9	45	—	—	198	—	198
Dobropolje — Доброполье	—	—	—	—	32	194	—	—	—	—	—	—	—	—	226	6	232
Domrke — Домрке	—	—	—	—	13	79	1	5	4	34	2	11	—	—	149	—	149
Gradina — Градина	—	—	—	—	25	138	—	—	3	21	—	—	1	—	188	8	196
Nadinići — Надинићи	—	—	1	12	14	71	6	45	4	22	8	77	—	—	260	21	281
Ravni — Равни	—	—	—	—	28	169	—	—	3	24	3	27	1	—	255	—	255
Višnjevo — Вишњево	—	—	—	—	19	89	—	—	1	3	—	—	—	—	112	—	112
Rudopolje, *s. opć.* — **Рудопоље.**																	
Kravarevo — Краварево	—	—	—	—	2	16	—	—	5	29	1	18	—	—	71	—	71
Lukovice — Луковице	—	—	—	—	17	48	4	40	6	65	2	25	1	—	208	—	208
Medanići — Меданићи	—	—	—	—	21	107	—	—	1	6	3	16	1	—	155	5	160
Rudopolje — Рудопоље	—	—	—	—	12	118	—	—	3	20	1	4	2	—	160	—	160
Srgjevići — Срђевићи	—	—	—	—	27	166	3	19	3	14	—	—	—	—	232	—	232
Šipačno — Шипачно	—	—	—	—	21	129	12	91	2	10	2	15	1	—	283	8	291

Kotar:
Котар: Gacko — Гацко.

Politička općina Mjesto Политичка опћина Мјесто	Zemljoposjednici sa kmetovima Земљопосједници са кметовима		Zemljoposjednici bez kmetova Земљопосједници без кметова		Slobodni seljaci Слободни сељаци		Kmetovi Кметови		Kmetovi ujedno slobodni seljaci — Кметови уједно слободни сељаци				Ino u poljodjelstvu zaposleno žiteljstvo Ино у пољодјелству запослено житељство		Ukupni broj žiteljstva, koje se bavi poljoprivredom — Укупни број житељства, које се бави пољопривредом	Ostalo civilno žiteljstvo Остало цивилно житељство	Svega — Свега
									pretežno slobodni seljaci претежно слободни сељаци		pretežno kmetovi претежно кметови						
	glavari obitelji главари обитељи	svojad — својад	glavari obitelji главари обитељи	svojad — својад	glavari obitelji главари обитељи	svojad — својад	glavari obitelji главари обитељи	svojad — својад	glavari obitelji главари обитељи	svojad — својад	glavari obitelji главари обитељи	svojad — својад	glavari obitelji главари обитељи	svojad — својад			
Samobor, *s. opć.* **— Самобор.**																	
Dahanići — Даханићи	—	—	1	6	11	57	2	9	12	61	6	37	1	—	203	—	203
Dobrelji — Добрељи	—	—	—	—	33	162	—	—	—	—	1	4	4	—	204	—	204
Gareva — Гарева	—	—	—	—	40	173	—	—	5	28	2	7	2	—	257	—	257
Lipnik — Липник	—	—	—	—	28	136	—	—	10	69	21	118	2	—	384	—	384
Samobor — Самобор	—	—	—	—	50	218	—	—	7	65	2	11	4	—	357	2	359
Cijeli kotar Цијели котар	28	151	29	130	1788	8886	75	458	237	1610	126	861	93	12	14484	623	15107
Kotar: Котар: Konjic — Коњиц.																	
Buljina, *s. opć.* **— Буљина.**																	
Bukovlje — Буковље	4	16	2	9	11	40	2	7	—	—	—	—	7	12	110	—	110
Bušćak — Бушћак	—	—	—	—	9	35	9	73	1	4	—	—	1	—	132	—	132
Dobrićevići — Добрићевићи	—	—	1	1	7	26	—	—	—	—	7	45	—	—	87	—	87
Džanići — Џанићи	—	—	—	—	1	6	1	5	—	—	—	—	—	—	13	—	13
Kale — Кале	—	—	—	—	3	15	6	26	—	—	—	—	3	3	56	1	57
Krajkovići — Крајковићи	—	—	—	—	3	17	1	4	—	—	—	—	—	—	25	—	25
Lipovci — Липовци	—	—	—	—	5	15	—	—	—	—	—	—	—	—	20	—	20
Lokve — Локве	—	—	—	—	7	28	—	—	—	—	—	—	—	—	35	—	35
Lukšija — Лукшија	1	12	—	—	—	—	—	—	—	—	3	16	—	—	32	—	32
Panduri — Пандури	—	—	1	5	5	22	—	—	—	—	—	—	—	—	33	—	33
Parsovići — Парсовићи	—	—	—	—	13	53	1	5	—	—	1	6	1	1	81	2	83
Redžići — Реџићи	—	—	—	—	11	37	1	—	—	—	3	15	3	—	70	—	70
Slavkovići — Славковићи	4	10	—	—	5	20	5	40	1	2	3	17	—	—	107	3	110
Donje Selo, *s. opć.* **— Доње Село.**																	
Bjelovčine — Бјеловчине	—	—	—	—	14	37	2	19	3	12	—	—	—	—	87	—	87
Cerići — Церићи	—	—	—	—	1	1	3	9	3	16	3	15	—	—	51	13	64
Donje Selo — Доње Село	—	—	—	—	9	59	9	53	2	15	7	34	—	—	188	6	194
Galjevo — Гаљево	—	—	—	—	1	8	9	78	3	7	—	—	—	—	106	—	106
Homolje — Хомоље	9	27	—	—	8	17	4	10	—	—	—	—	1	—	76	—	76
Pokojište — Покојиште	1	7	—	—	9	29	2	7	4	11	3	15	—	—	88	—	88
Repovica — Реповица	—	—	—	—	2	16	10	59	1	5	—	—	1	—	94	2	96
Ugošća — Угошћа	1	1	—	—	9	29	—	—	1	6	—	—	2	2	51	—	51
Vinište — Виниште	1	5	—	—	5	20	2	6	5	29	1	6	—	—	80	—	80
Dragočaj, *s. opć.* **— Драгочај.**																	
Bale — Бале	—	—	—	—	7	37	—	—	—	—	—	—	—	—	44	—	44
Bradina — Брадина	—	—	1	3	4	21	4	24	—	—	21	265	2	—	345	89	434
Brgjani — Брђани	—	—	—	—	8	45	6	59	2	28	9	68	2	—	227	16	243
Kanjina — Кањина	—	—	—	—	10	55	4	28	—	—	2	16	—	—	115	67	182
Ovčare — Овчаре	—	—	—	—	7	49	5	30	—	—	3	32	2	5	133	—	133
Šunje — Шуње	3	10	—	—	26	86	—	—	—	—	—	—	—	—	125	—	125
Vrbljani — Врбљани	4	30	—	—	40	149	—	—	—	—	—	—	1	—	224	5	229
Zukići — Зукићи	—	—	—	—	22	91	1	6	3	20	2	8	3	5	161	6	167
Gorani, *s. opć.* **— Горани.**																	
Blučići — Блучићи	—	—	—	—	31	65	—	—	1	13	1	3	—	—	114	—	114
Bukovice — Буковице	—	—	—	—	47	236	1	1	1	2	—	—	2	—	290	—	290
Čelina — Челина	—	—	—	—	16	89	2	17	1	8	1	5	—	—	139	—	139
Donja Vratna Gora — Доња Вратна Гора	—	—	—	—	13	43	1	6	—	—	2	26	3	—	94	—	94
Doščica — Дошчица	—	—	—	—	6	23	1	7	—	—	8	56	1	—	102	—	102
Gorani — Горани	—	—	—	—	30	153	8	43	2	18	6	32	1	1	294	4	298
Hamatlije — Хаматлије	—	—	—	—	7	30	1	4	3	8	3	29	1	—	86	—	86
Oteležani — Отележани	—	—	—	—	26	111	1	2	—	—	3	7	—	—	150	—	150
Pačarani — Пачарани	—	—	—	—	6	19	—	—	—	—	3	12	—	—	40	—	40
Studenčica — Студенчица	—	—	—	—	18	45	2	9	3	22	—	—	2	—	101	—	101

Kotar: Котар: Konjic — Коњиц.

Politička općina Mjesto Политичка опћина Мјесто	Zemljoposjednici sa kmetovima — Земљопосједници са кметовима		Zemljoposjednici bez kmetova — Земљопосједници без кметова		Slobodni seljaci — Слободни сељаци		Kmetovi — Кметови		Kmetovi ujedno slobodni seljaci — Кметови уједно слободни сељаци				Ino u poljodjelstvu zaposleno žiteljstvo — Ино у пољодјелству запослено житељство		Ukupni broj žiteljstva, koje se bavi poljoprivredom — Укупни број житељства, које се бави пољопривредом	Ostalo civilno žiteljstvo — Остало цивилно житељство	Svega — Свега
									pretežno slobodni seljaci — претежно слободни сељаци		pretežno kmetovi — претежно кметови						
	glavari obitelji — главари обитељи	svojad — својад	glavari obitelji — главари обитељи	svojad — својад	glavari obitelji — главари обитељи	svojad — својад	glavari obitelji — главари обитељи	svojad — својад	glavari obitelji — главари обитељи	svojad — својад	glavari obitelji — главари обитељи	svojad — својад	glavari obitelji — главари обитељи	svojad — својад			
Jablanica, *s. opć.* — **Јабланица.**																	
Baćina — Баћина	—	—	—	—	38	109	—	—	—	—	—	—	2	8	157	18	175
Donja Jablanica — Доња Јабланица	—	—	—	—	32	105	—	—	—	—	—	—	—	—	137	—	137
Jablanica — Јабланица	2	2	1	8	62	218	—	—	—	—	—	—	2	—	295	133	428
Zlate — Злате	—	—	—	—	11	28	—	—	—	—	—	—	—	—	39	—	39
Konjic, *gr. opć.* — **Коњиц.**																	
Konjic — Коњиц	84	299	3	6	84	314	2	11	—	—	1	2	11	—	817	1565	2382
Kruščica, *s. opć.* — **Крушчица.**																	
Bare — Баре	—	—	—	—	7	32	1	2	6	48	3	10	2	—	111	—	111
Crni Vrh — Црни Врх	—	—	—	—	5	25	1	6	6	70	4	31	2	—	150	—	150
Čažanj — Чажањ	4	17	—	—	29	104	—	—	—	—	1	6	—	—	161	—	161
Gornja Vratna Gora — Горња Вратна Гора	—	—	—	—	—	—	2	10	2	22	5	29	—	—	70	—	70
Jasenik — Јасеник	9	34	—	—	38	92	1	3	1	4	7	46	3	—	238	—	238
Kruščica — Крушчица	7	57	—	—	40	146	1	5	—	—	—	—	2	—	258	1	259
Plavuzi — Плавузи	—	—	—	—	11	63	—	—	1	5	2	22	—	—	104	2	106
Požetva — Пожетва	—	—	—	—	10	56	2	8	1	5	2	19	1	1	105	—	105
Solakova Kula — Солакова Кула	4	10	—	—	15	53	10	54	1	8	1	3	5	1	165	9	174
Lug, *s. opć.* — **Луг.**																	
Ćehari — Ћехари	—	—	—	—	43	119	—	—	—	—	—	—	—	—	162	—	162
Dragan-selo — Драган-село	—	—	—	—	34	181	1	3	—	—	—	—	—	—	219	—	219
Glogošnica — Глогошница	—	—	—	—	45	164	—	—	1	4	6	32	2	6	260	18	278
Krstac — Крстац	—	—	—	—	24	130	—	—	—	—	—	—	—	—	154	—	154
Lug — Луг	—	—	—	—	65	197	—	—	—	—	—	—	—	—	262	—	262
Mrakovo, *s. opć* — **Мраково.**																	
Glodnica — Глодница	—	—	—	—	26	74	—	—	—	—	—	—	—	—	100	—	100
Jalanovo Brdo — Јаланово Брдо	—	—	—	—	2	6	3	10	6	35	4	14	2	—	82	10	92
Kostajnica — Костајница	—	—	—	—	9	29	7	21	8	24	26	140	3	3	270	—	270
Mrakovo — Мраково	—	—	—	—	31	98	1	7	—	—	3	20	—	—	160	—	160
Stranjani — Страњани	—	—	—	—	41	163	—	—	—	—	1	9	1	—	215	—	215
Žuglići — Жуглићи	—	—	—	—	9	69	—	—	—	—	1	19	—	—	98	5	103
Nevizdraci, *s. opć.* — **Невиздраци.**																	
Božidarevići — Божидаревићи	2	8	—	—	24	73	—	—	—	—	2	10	—	—	119	—	119
Gradac — Градац	—	—	—	—	23	70	2	5	—	—	1	12	—	—	113	—	113
Hondići — Хондићи	1	4	—	—	14	40	4	14	—	—	2	14	—	—	93	—	93
Kukrike — Кукрике	—	—	—	—	—	—	1	8	—	—	3	26	—	—	38	—	38
Lisičići — Лисичићи	2	11	2	—	47	166	1	3	—	—	—	—	1	—	233	14	247
Nevizdraci — Невиздраци	—	—	—	—	22	88	13	52	3	18	6	23	2	—	227	1	228
Strgojnica — Стргојница	—	—	—	—	10	44	1	6	—	—	—	—	—	—	61	—	61
Treboje — Требоје	—	—	—	—	26	108	3	21	—	—	—	—	—	—	158	—	158
Vrci — Врци	—	—	—	—	12	54	8	36	1	3	4	19	1	5	143	1	144
Orahovica, *s. opć.* — **Ораховица.**																	
Čelebići — Челебићи	—	—	—	—	19	115	15	100	9	58	3	33	—	—	352	33	385
Idbar — Идбар	2	9	—	—	52	204	7	34	2	20	4	47	—	—	381	10	391
Orahovica — Ораховица	2	7	—	—	72	285	5	18	12	74	2	14	1	—	492	1	493
Zabrgje — Забрђе	—	—	—	—	17	91	1	—	10	53	1	11	—	—	184	3	187
Zaslivlje — Засливље	—	—	—	—	12	35	—	—	11	71	3	24	—	—	156	—	156
Ostrožac, *s. opć.* — **Острожац.**																	
Dobrogošće — Доброгошће	—	—	—	—	23	74	—	—	3	55	3	33	—	—	191	—	191
Ostrožac — Острожац	2	4	—	—	25	89	1	8	3	44	6	57	1	4	244	60	304
Paprać — Папраћ	—	—	—	—	38	147	1	7	—	—	2	9	—	—	204	—	204
Radešine — Радешине	—	—	—	—	38	173	9	54	—	—	14	104	2	2	396	4	400
Ribići — Рибићи	—	—	—	—	33	154	—	—	—	—	—	—	—	—	187	—	187

Politička općina Mjesto Политичка општина Мјесто	Zemljoposjednici sa kmetovima Земљопосједници са кметовима		Zemljoposjednici bez kmetova Земљопосједници без кметова		Slobodni seljaci Слободни сељаци		Kmetovi Кметови		Kmetovi ujedno slobodni seljaci — Кметови уједно слободни сељаци				Ino u poljodjelstvu zaposleno žiteljstvo Ино у пољодјелству запослено житељство		Ukupni broj žiteljstva, koje se bavi poljoprivredom — Укупни број житељства, које се бави пољопривредом	Ostalo civilno žiteljstvo Остало цивилно житељство	Svega — Свега
									pretežno slobodni seljaci претежно слободни сељаци		pretežno kmetovi претежно кметови						
	glavari obitelji главари обитељи	svojad — својад	glavari obitelji главари обитељи	svojad — својад	glavari obitelji главари обитељи	svojad — својад	glavari obitelji главари обитељи	svojad — својад	glavari obitelji главари обитељи	svojad — својад	glavari obitelji главари обитељи	svojad — својад	glavari obitelji главари обитељи	svojad — својад			
Polje, *s. opć.* — **Поље.**																	
Donje Polje — Доње Поље	7	40	—	—	10	34	—	—	—	—	1	7	1	—	100	59	159
Dubočani — Дубочани	—	—	—	—	6	20	4	36	—	—	1	3	—	—	70	—	70
Džepe — Џепе	—	—	—	—	48	161	13	57	8	62	14	138	4	37	542	—	542
Gornje Polje — Горње Поље	—	—	—	—	7	24	5	20	3	21	3	8	2	6	99	11	110
Špiljani — Шпиљани	—	—	—	—	9	60	10	59	4	31	8	47	6	19	253	—	253
Vrdolje — Врдоље	—	—	—	—	14	62	7	37	4	19	1	3	3	5	155	1	156
Zagorica — Загорица	—	—	—	—	7	48	5	29	5	35	8	54	—	—	191	—	191
Pothum, *s. opć.* — **Потхум.**																	
Gorica — Горица	1	5	—	—	33	93	1	4	—	—	—	—	—	—	137	140	277
Gostovići — Гостовићи	—	—	—	—	11	47	9	34	—	—	3	31	3	5	143	7	150
Obre — Обре	—	—	—	—	14	43	18	78	—	—	3	29	2	5	192	3	195
Pothum — Потхум	1	5	—	—	26	133	1	3	—	—	—	—	3	3	175	20	195
Prijeslop — Пријеслоп	—	—	—	—	7	32	11	46	1	3	4	33	—	—	137	2	139
Seonica, *s. opć.* — **Сеоница.**																	
Donja Višnjevica — Доња Вишњевица	—	—	—	—	26	119	3	8	—	—	1	9	1	1	168	1	169
Gornja Višnjevica — Горња Вишњевица	—	—	—	—	14	74	6	26	5	50	4	15	1	2	197	—	197
Ljesovna — Љесовна	—	—	—	—	26	113	—	—	3	12	4	52	4	10	224	6	230
Raotići — Раотићи	—	—	—	—	24	108	5	38	—	—	7	57	—	—	239	13	252
Seonica — Сеоница	15	58	1	1	31	112	5	16	—	—	5	29	3	7	283	58	341
Sultići — Султићи	—	—	—	—	4	20	—	—	—	—	5	50	—	—	79	1	80
Trusina — Трусина	—	—	—	—	15	53	—	—	5	48	10	90	—	—	221	—	221
Tuhobić, *s. opć.* — **Тухобић.**																	
Barmiš [Mala Bistrica] — Бармиш [Мала Бистрица]	—	—	—	—	13	30	—	—	—	—	—	—	—	—	43	—	43
Bulatovići — Булатовићи	2	1	—	—	12	55	2	13	—	—	—	—	1	2	88	—	88
Gobelovina — Гобеловина	—	—	—	—	16	52	1	4	—	—	—	—	1	—	74	1	75
Golubići — Голубићи	—	—	—	—	1	—	1	6	—	—	1	10	—	—	19	—	19
Grabovci — Грабовци	—	—	—	—	22	64	—	—	—	—	—	—	—	—	86	—	86
Hasanovići [Velika Bistrica] — Хасановићи [Велика Бистрица]	—	—	—	—	32	86	—	—	—	—	—	—	1	—	119	—	119
Herići — Херићи	—	—	—	—	14	35	—	—	—	—	—	—	1	—	50	—	50
Koto — Кото	1	8	—	—	8	28	—	—	—	—	—	—	—	—	45	—	45
Kralupi — Кралупи	—	—	—	—	16	44	2	13	—	—	—	—	—	—	75	—	75
Repovci — Реповци	26	150	—	—	5	28	—	—	—	—	—	—	8	4	221	—	221
Stojkovići — Стојковићи	—	—	—	—	12	50	—	—	—	—	1	6	—	—	69	—	69
Trešnjevica — Трешњевица	—	—	—	—	2	10	5	26	—	—	7	80	2	6	138	8	146
Tuhobić — Тухобић	—	—	—	—	21	63	—	—	—	—	—	—	2	—	86	—	86
Turija, *s. opć.* — **Турија.**																	
Borci — Борци	—	—	—	—	9	46	2	13	6	71	3	54	2	4	210	15	225
Cagare — Цагаре	—	—	—	—	2	5	—	—	—	—	2	23	—	—	32	—	32
Čičevo — Чичево	—	—	—	—	21	108	2	10	6	58	14	137	—	—	356	—	356
Dolovi — Долови	—	—	—	—	3	5	1	1	5	58	2	19	—	—	94	—	94
Džajići — Џајићи	—	—	—	—	20	62	—	—	—	—	—	—	—	—	82	—	82
Gakići — Гакићи	—	—	—	—	7	37	—	—	—	—	—	—	—	—	44	—	44
Gornja Bijela — Горња Бијела	5	19	—	—	15	55	3	21	2	9	10	122	—	—	261	117	378
Jezero — Језеро	—	—	—	—	1	6	—	—	4	70	—	—	—	—	81	—	81
Jošanica — Јошаница	—	—	—	—	—	—	9	39	2	11	18	88	3	—	170	—	170
Madeškovići — Мадешковићи	—	—	—	—	10	60	6	35	12	90	10	60	—	—	283	29	312
Polje — Поље	—	—	—	—	2	12	1	2	8	51	12	69	—	—	157	6	163
Prevlje — Превље	—	—	—	—	8	47	—	—	—	—	—	—	—	—	55	—	55
Sutješnica — Сутјешница	—	—	—	—	2	16	2	9	3	14	3	39	—	—	88	—	88
Turija — Турија	—	—	—	—	15	63	5	25	6	72	20	137	1	—	344	—	344
Umoljani, *s. opć.* — **Умољани.**																	
Blaca — Блаца	—	—	—	—	17	95	5	23	8	60	7	30	—	—	245	—	245
Bobovica — Бобовица	1	—	—	—	21	64	—	—	—	—	—	—	—	—	86	—	86
Brda — Брда	—	—	—	—	35	147	—	—	—	—	—	—	—	—	182	—	182
Čuhovići — Чуховићи	—	—	—	—	34	133	—	—	—	—	—	—	—	—	167	2	169
Hajvazi — Хајвази	—	—	—	—	5	21	1	4	8	39	10	37	—	—	125	—	125

Kotar: Котар: Konjic — Коњиц.

Politička općina Mjesto Политичка опћина Мјесто	Zemljoposjednici sa kmetovima Земљопосједници са кметовима		Zemljoposjednici bez kmetova Земљопосједници без кметова		Slobodni seljaci Слободни сељаци		Kmetovi Кметови		Kmetovi ujedno slobodni seljaci — Кметови уједно слободни сељаци: pretežno slobodni seljaci претежно слободни сељаци		Kmetovi ujedno slobodni seljaci — Кметови уједно слободни сељаци: pretežno kmetovi претежно кметови		Ino u poljodjelstvu zaposleno žiteljstvo Ино у пољодјелству запослено житељство		Ukupni broj žiteljstva, koje se bavi poljoprivredom — Укупни број житељства, које се бави пољопривредом	Ostalo civilno žiteljstvo Остало цивилно житељство	Svega — Свега
	glavari obitelji главари обитељи	svojad — својад	glavari obitelji главари обитељи	svojad — својад	glavari obitelji главари обитељи	svojad — својад	glavari obitelji главари обитељи	svojad — својад	glavari obitelji главари обитељи	svojad — својад	glavari obitelji главари обитељи	svojad — својад	glavari obitelji главари обитељи	svojad — својад			
Kramari — Крамари	—	—	—	—	17	75	—	—	—	—	—	—	—	—	92	—	92
Lovnica Planina — Ловница Планина	—	—	—	—	21	82	6	17	4	14	4	10	3	10	171	—	171
Lukomir — Лукомир	—	—	—	—	30	117	—	—	—	—	—	—	—	—	147	—	147
Papratni Do — Папратни До	—	—	—	—	—	—	—	—	—	—	—	—	—	—	—	—	—
Podbjelašnica — Подбјелашница	—	—	—	—	10	41	1	4	5	19	2	9	—	—	91	—	91
Šabići — Шабићи	—	—	—	—	12	47	—	—	—	—	—	—	—	—	59	—	59
Tušila — Тушила	—	—	—	—	33	158	2	2	—	—	—	—	1	2	198	—	198
Umoljani — Умољани	—	—	—	—	35	195	—	—	—	—	—	—	—	—	230	1	231
Ukupno uži kotar Укупно ужи котар	208	866	12	33	2571	10060	368	1901	244	1764	426	3151	144	187	21935	2603	24538

Kotarska ispostava: Котарска испостава: Bjelemić — Бјелемић.

Kotar: Котар: Konjic — Коњиц.

Bjelemić, *s. opć.* — **Бјелемић.**																	
Argut — Аргут	—	—	—	—	17	75	—	—	—	—	—	—	—	—	92	—	92
Bjelemić [Odžaci] — Бјелемић [Оџаци]	7	25	2	17	50	155	6	20	1	6	6	33	3	—	331	11	342
Dindo — Диндо	—	—	—	—	3	17	—	—	—	—	—	—	—	—	20	—	20
Doljani — Дољани	—	—	—	—	19	59	—	—	—	—	4	16	—	—	98	—	98
Gradelina — Граделина	—	—	—	—	23	102	2	15	3	14	3	25	—	—	187	—	187
Luka — Лука	—	—	—	—	10	65	2	12	1	7	3	12	2	—	114	—	114
Ljubuča — Љубуча	—	—	—	—	15	69	2	5	1	4	—	—	—	—	96	—	96
Ljuta — Љута	—	—	—	—	36	131	—	—	—	—	1	8	3	—	179	—	179
Mokro — Мокро	—	—	—	—	19	77	—	—	—	—	—	—	—	—	96	—	96
Ocrkavlje — Оцркавље	—	—	—	—	2	14	1	8	—	—	—	—	—	—	25	—	25
Sitnik — Ситник	—	—	—	—	—	—	3	26	2	30	2	26	—	—	89	—	89
Sopot — Сопот	—	—	—	—	20	63	—	—	—	—	—	—	—	—	83	—	83
Svijenča — Свијенча	1	3	—	—	24	105	2	12	3	31	1	5	—	—	187	—	187
Tinje — Тиње	—	—	—	—	11	60	2	11	—	—	—	—	—	—	84	—	84
Veleuša — Велеуша	—	—	1	—	10	38	—	—	—	—	1	7	—	—	57	—	57
Visočica Planina — Височица Планина	—	—	—	—	26	143	9	37	10	49	3	14	—	—	291	—	291
Zabrgjani — Забрђани	—	—	—	—	8	33	7	26	—	—	2	23	—	—	99	—	99
Župa, *s. opć.* — **Жупа.**																	
Bahtijevica — Бахтијевица	—	—	—	—	—	—	—	—	—	—	—	—	—	—	—	—	—
Biskup — Бискуп	—	—	—	—	9	50	2	7	—	—	—	—	1	—	69	2	71
Blaca — Блаца	—	—	—	—	2	13	—	—	—	—	—	—	—	—	15	—	15
Dudle — Дудле	—	—	—	—	7	33	—	—	—	—	—	—	—	—	40	2	42
Dužani — Дужани	—	—	—	—	10	39	—	—	—	—	2	6	—	—	57	4	61
Glavatičevo — Главатичево	—	—	—	—	39	167	2	13	3	25	10	51	1	6	317	11	328
Grušča — Грушча	—	—	—	—	62	268	—	—	2	4	1	6	—	—	343	—	343
Grušča Planina — Грушча Планина	—	—	—	—	—	—	—	—	—	—	—	—	—	—	—	—	—
Janjina — Јањина	—	—	—	—	7	50	—	—	—	—	—	—	—	—	57	—	57
Kašići — Кашићи	—	—	—	—	11	41	2	3	2	8	2	14	—	—	83	6	89
Krstac [Zavodac Planina] — Крстац [Заводац Планина]	—	—	—	—	—	—	—	—	—	—	—	—	—	—	—	—	—
Lagjanica — Лађаница	—	—	—	—	3	23	—	—	—	—	5	26	—	—	57	—	57
Razići — Разићи	—	—	—	—	30	141	7	34	—	—	3	22	—	—	237	2	239
Ribari — Рибари	—	—	—	—	9	40	1	5	2	9	3	21	—	—	90	4	94
Zavodac [Trabotine Planine] — Заводац [Тработине Планине]	—	—	—	—	—	—	—	—	—	—	—	—	—	—	—	—	—
Ukupno kotarska ispostava Укупно котарска испостава	8	28	3	17	482	2071	50	234	30	187	52	315	10	6	3493	42	3535
Cijeli kotar Цијели котар	216	894	15	50	3053	12131	418	2135	274	1951	478	3466	154	193	25428	2645	28073

Politička općina Mjesto Политичка опћина Мјесто	Zemljoposjednici sa kmetovima Земљопосједници са кметовима		Zemljoposjednici bez kmetova Земљопосједници без кметова		Slobodni seljaci Слободни сељаци		Kmetovi Кметови		Kmetovi ujedno slobodni seljaci — Кметови уједно слободни сељаци				Ino u poljodjelstvu zaposleno žiteljstvo Ино у пољодјелству запослено житељство		Ukupni broj žiteljstva, koje se bavi poljoprivredom — Укупни број житељства, које се бави пољопривредом	Ostalo civilno žiteljstvo Остало цивилно житељство	Svega — Свега
									pretežno slobodni seljaci претежно слободни сељаци		pretežno kmetovi претежно кметови						
	glavari obitelji главари обитељи	svojad — својад	glavari obitelji главари обитељи	svojad — својад	glavari obitelji главари обитељи	svojad — својад	glavari obitelji главари обитељи	svojad — својад	glavari obitelji главари обитељи	svojad — својад	glavari obitelji главари обитељи	svojad — својад	glavari obitelji главари обитељи	svojad — својад			
Bančići, *s. opć.* — **Банчићи.**																	
Bančići — Банчићи	—	—	—	—	12	53	13	121	35	270	—	—	—	—	504	—	504
Belenići, *s. opć.* — **Беленићи.**																	
Belenići — Беленићи	—	—	—	—	29	98	—	—	2	19	1	5	—	—	154	—	154
Cicrina, *s. opć.* — **Цицрина.**																	
Cicrina — Цицрина	—	—	—	—	29	110	1	8	7	65	—	—	—	—	220	—	220
Čavaš, *s. opć.* — **Чаваш.**																	
Čavaš — Чаваш	—	—	—	—	—	—	3	7	31	261	—	—	—	—	302	—	302
Čvaljina, *s. opć.* — **Чваљина.**																	
Čvaljina — Чваљина	—	—	—	—	15	62	1	5	22	163	7	47	1	—	323	7	330
Dračevo, *s. opć.* — **Драчево.**																	
Dračevo — Драчево	—	—	—	—	12	60	2	7	19	132	20	121	—	—	373	7	380
Drijenjani, *s. opć.* — **Дријењани.**																	
Drijenjani — Дријењани	2	6	—	—	25	101	—	—	2	11	4	30	—	—	181	1	182
Dubljani, *s. opć.* — **Дубљани.**																	
Dubljani — Дубљани	—	—	—	—	19	91	2	3	24	254	6	29	—	—	428	2	430
Dubočica, *s. opć.* — **Дубочица.**																	
Dubočica — Дубочица	—	—	—	—	10	57	2	1	13	84	21	130	—	—	318	—	318
Dvrsnica, *s. opć.* — **Дврсница.**																	
Dvrsnica — Дврсница	—	—	—	—	4	17	—	—	11	81	3	42	—	—	158	14	172
Glegjevci, *s. opć.* — **Глеђевци.**																	
Glegjevci — Глеђевци	1	—	—	—	1	5	10	66	43	265	—	—	—	—	391	—	391
Golubinac, *s. opć.* — **Голубинац.**																	
Golubinac — Голубинац	—	—	—	—	5	20	—	—	6	39	2	9	—	—	81	—	81
Grablje, *s. opć.* — **Грабље.**																	
Grablje — Грабље	—	—	—	—	19	66	4	15	1	6	3	28	—	—	142	—	142
Grmljani, *s. opć.* — **Грмљани.**																	
Grmljani — Грмљани	2	12	—	—	9	33	1	4	14	71	15	118	—	—	279	14	293
Ivica, *s. opć.* — **Ивица.**																	
Ivica — Ивица	—	—	—	—	21	67	5	35	18	131	8	42	—	—	327	—	327
Kapavica, *s. opć.* — **Капавица.**																	
Kapavica — Капавица	4	28	—	—	14	98	3	14	10	81	6	32	—	—	290	—	290
Kijevdo, *s. opć.* — **Кијевдо.**																	
Kijevdo — Кијевдо	—	—	—	—	29	150	—	—	2	17	—	—	—	—	198	—	198

Kotar: Ljubinje — Котар: Љубиње.

Politička općina Mjesto Политичка опћина Мјесто	Zemljoposjednici sa kmetovima Земљопосједници са кметовима		Zemljoposjednici bez kmetova Земљопосједници без кметова		Slobodni seljaci Слободни сељаци		Kmetovi Кметови		Kmetovi ujedno slobodni seljaci — Кметови уједно слободни сељаци: pretežno slobodni seljaci претежно слободни сељаци		Kmetovi ujedno slobodni seljaci — Кметови уједно слободни сељаци: pretežno kmetovi претежно кметови		Ino u poljodjelstvu zaposleno žiteljstvo Ино у пољодјелству запослено житељство		Ukupni broj žiteljstva, koje se bavi poljoprivredom — Укупни број житељства, које се бави пољопривредом	Ostalo civilno žiteljstvo Остало цивилно житељство	Svega — Свега
	glavari obitelji главари обитељи	svojad — својад	glavari obitelji главари обитељи	svojad — својад	glavari obitelji главари обитељи	svojad — својад	glavari obitelji главари обитељи	svojad — својад	glavari obitelji главари обитељи	svojad — својад	glavari obitelji главари обитељи	svojad — својад	glavari obitelji главари обитељи	svojad — својад			
Kotezi, *s. opć.* — **Котези.**																	
Kotezi — Котези	1	17	—	—	77	382	4	24	38	178	15	107	—	—	843	12	855
Kraj Polje, *s. opć.* — **Крај Поље.**																	
Kraj Polje — Крај Поље	—	—	—	—	2	3	—	—	11	111	6	62	—	—	195	—	195
Kruševica, *s. opć.* — **Крушевица.**																	
Kruševica — Крушевица	—	—	—	—	38	212	17	107	14	129	2	17	—	—	536	3	539
Ljubinje, *gr. opć.* — **Љубиње.**																	
Ljubinje — Љубиње	74	252	—	—	47	195	7	39	10	74	20	116	2	—	836	423	1259
Mišljen, *s. opć.* — **Мишљен.**																	
Mišljen — Мишљен	—	—	—	—	—	—	5	28	18	94	—	—	—	—	145	1	146
Obzir, *s. opć.* — **Обзир.**																	
Obzir — Обзир	—	—	—	—	11	62	6	28	39	266	—	—	—	—	412	—	412
Orahovi Do, *s. opć.* — **Орахови До.**																	
Orahovi Do — Орахови До	—	—	—	—	18	93	1	8	15	112	3	24	—	—	274	2	276
Orašje, *s. opć.* — **Орашје.**																	
Orašje — Орашје	—	—	—	—	—	—	9	42	14	114	—	—	—	—	179	—	179
Pocrnje, *s. opć.* — **Поцрње.**																	
Pocrnje — Поцрње	9	58	1	22	41	189	—	—	4	40	3	19	4	—	390	14	404
Rankovci, *s. opć.* — **Ранковци.**																	
Rankovci — Ранковци	—	—	—	—	12	65	—	—	11	93	5	33	1	—	220	—	220
Ravno, *s. opć.* — **Равно.**																	
Ravno — Равно	2	5	—	—	50	209	1	8	37	264	5	28	3	—	612	20	632
Sedlari, *s. opć.* — **Седлари.**																	
Sedlari — Седлари	2	6	—	—	9	19	—	—	23	155	11	53	—	—	278	1	279
Trebinja, *s. opć.* — **Требиња.**																	
Trebinja — Требиња	1	1	—	—	67	274	5	20	43	331	2	17	—	—	761	19	780
Trnčina, *s. opć.* — **Трнчина.**																	
Trnčina — Трнчина	—	—	—	—	55	186	1	4	10	68	3	17	—	—	344	6	350
Ubosko, *s. opć.* — **Убоско.**																	
Ubosko — Убоско	1	21	—	—	18	74	7	22	15	132	20	151	1	—	462	—	462
Veličani, *s. opć.* — **Величани.**																	
Veličani — Величани	—	—	—	—	—	—	7	40	27	225	24	184	—	—	507	—	507
Velja Megja, *s. opć.* — **Веља Мећа.**																	
Velja Megja — Веља Мећа	—	—	—	—	24	80	—	—	25	158	5	22	—	—	314	9	323

Kotar:
Котар: Ljubinje — Љубиње.

Politička općina Mjesto Политичка опћина Мјесто	Zemljoposjednici sa kmetovima Земљопосједници са кметовима		Zemljoposjednici bez kmetova Земљопосједници без кметова		Slobodni seljaci Слободни сељаци		Kmetovi Кметови		Kmetovi ujedno slobodni seljaci — Кметови уједно слободни сељаци: pretežno slobodni seljaci претежно слободни сељаци		Kmetovi ujedno slobodni seljaci — Кметови уједно слободни сељаци: pretežno kmetovi претежно кметови		Ino u poljodjelstvu zaposleno žiteljstvo Ино у пољодјелству запослено житељство		Ukupni broj žiteljstva, koje se bavi poljoprivredom — Укупни број житељства, које се бави пољопривредом	Ostalo civilno žiteljstvo Остало цивилно житељство	Svega — Свега
	glavari obitelji главари обитељи	svojad — својад	glavari obitelji главари обитељи	svojad — својад	glavari obitelji главари обитељи	svojad — својад	glavari obitelji главари обитељи	svojad — својад	glavari obitelji главари обитељи	svojad — својад	glavari obitelji главари обитељи	svojad — својад	glavari obitelji главари обитељи	svojad — својад			
Vlahovići, *s. opć.* — **Влаховићи.**																	
Vlahovići — Влаховићи	10	97	1	15	88	509	21	123	11	80	14	92	—	—	1061	20	1081
Vogjeni, *s. opć.* — **Вођени.**																	
Vogjeni — Вођени	—	—	—	—	15	78	1	2	10	85	6	29	—	—	226	—	226
Zavala, *s. opć.* — **Завала.**																	
Zavala — Завала	1	—	—	—	—	—	8	40	15	91	13	95	—	—	263	39	302
Žabica, *s. opć.* — **Жабица.**																	
Žabica — Жабица	3	33	—	—	29	115	27	134	8	49	6	50	—	—	454	11	465
Cijeli kotar Цијели котар	113	536	2	37	854	3833	174	955	658	4799	259	1749	12	—	13981	625	14606

Kotar:
Котар: Ljubuški — Љубушки.

Politička općina Mjesto Политичка опћина Мјесто	Zemljoposjednici sa kmetovima — glavari obitelji	Zemljoposjednici sa kmetovima — svojad	Zemljoposjednici bez kmetova — glavari obitelji	Zemljoposjednici bez kmetova — svojad	Slobodni seljaci — glavari obitelji	Slobodni seljaci — svojad	Kmetovi — glavari obitelji	Kmetovi — svojad	pretežno slobodni seljaci — glavari obitelji	pretežno slobodni seljaci — svojad	pretežno kmetovi — glavari obitelji	pretežno kmetovi — svojad	Ino u poljodjelstvu zaposleno žiteljstvo — glavari obitelji	Ino u poljodjelstvu zaposleno žiteljstvo — svojad	Ukupni broj žiteljstva, koje se bavi poljoprivredom	Ostalo civilno žiteljstvo	Svega
Bijača, *s. opć.* — **Вијача.**																	
Bijača — Бијача	—	—	—	—	23	98	6	41	19	130	5	20	—	—	342	—	342
Borajna, *s. opć.* — **Борајна.**																	
Borajna — Борајна	—	—	—	—	16	78	7	35	7	49	1	12	—	—	205	—	205
Cerno, *s. opć.* — **Церно.**																	
Cerno — Церно	—	—	—	—	9	74	15	108	15	102	22	141	4	—	490	2	492
Crveni Grm, *s. opć.* — **Црвени Грм.**																	
Crveni Grm — Црвени Грм	—	—	—	—	35	166	18	67	32	250	29	160	—	—	757	—	757
Lisice — Лисице	1	6	—	—	5	58	21	128	13	85	6	55		—	378	—	378
Dragičina, *s. opć.* — **Драгичина.**																	
Dragičina — Драгичина	—	—	—	—	16	101	7	43	11	44	42	218	—	—	482	2	484
Drinovci, *s. opć.* — **Дриновци.**																	
Drinovci — Дриновци	—	—	4	42	268	1261	74	360	60	459	31	210	2	—	2771	10	2781
Grab, *s. opć.* — **Граб.**																	
Grab — Граб	1	7	—	—	7	26	62	289	43	231	50	229	—	—	945	—	945
Grabovnik, *s. opć.* — **Грабовник.**																	
Grabovnik — Грабовник	—	—	—	—	1	2	36	159	7	36	23	110	2	5	381	26	407
Gradsko, *s. opć.* — **Градско.**																	
Gradsko — Градско	—	—	—	—	5	23	3	13	6	41	3	25	—	—	119	—	119
Hardomilje, *s. opć.* — **Хардомиље.**																	
Hardomilje — Хардомиље	—	—	—	—	—	—	3	19	23	210	16	159	6	—	436	1	437
Hrašljani, *s. opć.* — **Храшљани.**																	
Hrašljani — Храшљани	—	—	—	—	29	147	13	56	12	67	9	46	1	—	380	1	381

Kotar: Ljubuški — Котар: Љубушки.

Politička općina Mjesto Политичка опћина Мјесто	Zemljoposjednici sa kmetovima Земљопосједници са кметовима		Zemljoposjednici bez kmetova Земљопосједници без кметова		Slobodni seljaci Слободни сељаци		Kmetovi Кметови		Kmetovi ujedno slobodni seljaci — Кметови уједно слободни сељаци				Ino u poljodjelstvu zaposleno žiteljstvo Ино у пољодјелству запослено житељство		Ukupni broj žiteljstva, koje se bavi poljoprivredom — Укупни број житељства, које се бави пољопривредом	Ostalo civilno žiteljstvo Остало цивилно житељство	Svega — Свега
									pretežno slobodni seljaci претежно слободни сељаци		pretežno kmetovi претежно кметови						
	glavari obitelji главари обитељи	svojad — својад	glavari obitelji главари обитељи	svojad — својад	glavari obitelji главари обитељи	svojad — својад	glavari obitelji главари обитељи	svojad — својад	glavari obitelji главари обитељи	svojad — својад	glavari obitelji главари обитељи	svojad — својад	glavari obitelji главари обитељи	svojad — својад			
Humac, *s. opć.* **— Хумац.**																	
Humac — Хумац	1	7	—	—	47	153	34	147	10	54	34	168	1	—	656	29	685
Kutac — Кутац	2	7	—	—	—	—	4	8	—	—	4	9	—	—	34	—	34
Klobuk, *s. opć.* **— Клобук.**																	
Kašće — Кашће	—	—	—	—	20	87	—	—	—	—	—	—	—	—	107	—	107
Klobuk — Клобук	—	—	—	—	116	503	9	58	89	464	38	166	7	1	1451	28	1479
Vojnići — Војнићи	—	—	—	—	73	319	11	34	46	238	36	176	2	—	935	—	935
Ljubuški, *gr. opć.* **— Љубушки.**																	
Ljubuški — Љубушки	270	691	77	229	47	183	6	16	13	74	4	16	68	108	1802	1495	3297
Megjugorje, *s. opć.* **— Међугорје.**																	
Megjugorje — Међугорје	1	5	—	—	106	765	5	22	22	138	26	170	6	5	1271	8	1279
Orahovlje, *s. opć.* **— Ораховље.**																	
Orahovlje — Ораховље	—	—	—	—	8	19	5	16	9	49	6	28	—	—	140	2	142
Otok, *s. opć.* **— Оток.**																	
Otok — Оток	—	—	—	—	9	40	16	55	11	38	21	81	—	—	271	—	271
Pregragje, *s. opć.* **— Преграђе.**																	
Pregragje — Преграђе	—	—	—	—	14	75	28	110	19	94	8	51	4	6	409	—	409
Proboj, *s. opć.* **— Пробој.**																	
Proboj — Пробој	1	6	—	—	17	52	8	36	16	80	38	216	3	1	474	—	474
Prolog, *s. opć.* **— Пролог.**																	
Prolog — Пролог	—	—	—	—	45	198	28	128	2	5	5	24	—	—	435	—	435
Puteševica, *s. opć.* **— Путешевица.**																	
Jabuka — Јабука	—	—	—	—	—	—	6	20	4	28	5	16	—	—	79	—	79
Puteševica — Путешевица	—	—	—	—	17	100	5	27	3	30	6	25	1	—	214	—	214
Radišići, *s. opć.* **— Радишићи.**																	
Radišići — Радишићи	3	32	—	—	60	323	52	199	43	308	41	223	10	20	1314	5	1319
Ružići, *s. opć.* **— Ружићи.**																	
Ružići — Ружићи	11	67	—	—	107	575	9	29	51	349	49	266	1	—	1514	6	1520
Stubica, *s. opć.* **— Стубица.**																	
Stubica — Стубица	—	—	—	—	15	78	5	17	14	99	14	82	3	—	327	—	327
Studenci, *s. opć.* **— Студенци.**																	
Studenci — Студенци	—	—	—	—	10	61	3	10	28	242	50	334	3	—	741	13	754
Šipovača, *s. opć.* **— Шиповача.**																	
Šipovača — Шиповача	—	—	—	—	64	258	18	59	12	68	7	20	—	—	506	—	506
Tihaljina, *s. opć.* **— Тихаљина.**																	
Tihaljina — Тихаљина	—	—	—	—	80	433	49	270	66	456	67	449	3	—	1873	16	1889
Vašarovići, *s. opć.* **— Вашаровићи.**																	
Vašarovići — Вашаровићи	—	—	—	—	4	12	80	308	15	80	23	146	1	—	669	—	669

Politička općina Mjesto Политичка општина Мјесто	Zemljoposjednici sa kmetovima Земљопосједници са кметовима		Zemljoposjednici bez kmetova Земљопосједници без кметова		Slobodni seljaci Слободни сељаци		Kmetovi Кметови		Kmetovi ujedno slobodni seljaci — Кметови уједно слободни сељаци				Ino u poljodjelstvu zaposleno žiteljstvo Ино у пољодјелству запослено житељство		Ukupni broj žiteljstva, koje se bavi poljoprivredom — Укупни број житељства, које се бави пољопривредом	Ostalo civilno žiteljstvo Остало цивилно житељство	Svega — Свега
									pretežno slobodni seljaci претежно слободни сељаци		pretežno kmetovi претежно кметови						
	glavari obitelji главари обитељи	svojad — својад	glavari obitelji главари обитељи	svojad — својад	glavari obitelji главари обитељи	svojad — својад	glavari obitelji главари обитељи	svojad — својад	glavari obitelji главари обитељи	svojad — својад	glavari obitelji главари обитељи	svojad — својад	glavari obitelji главари обитељи	svojad — својад			
Veljaci, *s. opć.* — **Вељаци.**																	
Veljaci — Вељаци	—	—	—	—	41	177	65	274	25	127	43	194	—	—	946	8	954
Vitina, *s. opć.* — **Витина.**																	
Vitina — Витина	40	129	1	8	101	331	56	196	56	259	55	219	7	7	1465	63	1528
Zvirići, *s. opć.* — **Звирићи.**																	
Zvirići — Звирићи	—	—	—	—	14	81	12	49	9	81	16	98	—	—	360	—	360
Zvirovići, *s. opć.* — **Звировићи.**																	
Zvirovići — Звировићи	—	—	—	—	11	53	1	5	62	338	18	74	1	2	565	—	565
Ukupno uži kotar Укупно ужи котар	331	957	82	279	1440	6910	780	3411	873	5403	851	4636	136	155	26244	1715	27959
Kotar: Котар: Ljubuški — Љубушки. Kotarska ispostava: Котарска испостава: Posušje — Посушје.																	
Batin, *s. opć.* — **Батин.**																	
Batin — Батин	—	—	—	—	20	123	1	8	48	297	10	53	—	—	560	3	563
Broćanac, *s. opć.* — **Брођанац.**																	
Broćanac — Брођанац	—	—	—	—	111	513	28	157	16	99	7	50	3	—	984	2	986
Gorica, *s. opć.* — **Горица.**																	
Gorica — Горица	—	—	—	—	107	327	18	59	20	115	17	76	2	1	742	21	763
Gradac, *s. opć.* — **Градац.**																	
Gradac — Градац	—	—	—	—	67	273	9	57	49	288	12	64	1	—	820	2	822
Grude, *s. opć.* — **Груде.**																	
Grude — Груде	—	—	—	—	106	577	12	64	49	304	71	436	1	—	1620	10	1630
Posušje, *s. opć.* — **Посушје.**																	
Čitluk — Читлук	—	—	—	—	87	299	24	113	29	129	28	99	2	—	810	—	810
Osoje — Осоје	—	—	—	—	43	129	21	90	8	41	25	111	2	—	470	—	470
Posušje — Посушје	—	—	—	—	60	227	15	97	17	76	17	83	6	4	602	64	666
Rakitno, *s. opć.* — **Ракитно.**																	
Potklečani — Потклечани	—	—	—	—	122	728	31	165	5	25	7	38	—	—	1121	24	1145
Sutina — Сутина	—	—	—	—	36	207	107	805	10	75	5	57	—	—	1302	—	1302
Vrhpolje — Врхпоље	—	—	—	—	87	401	20	110	15	112	14	86	1	—	846	—	846
Rastovača, *s. opć.* — **Растовача.**																	
Rastovača — Растовача	—	—	—	—	61	248	29	185	37	276	21	167	2	—	1026	—	1026
Sovići, *s. opć.* — **Совићи.**																	
Blaževići — Блажевићи	—	—	—	—	14	72	10	33	2	12	5	27	—	—	175	—	175
Bobanova Draga — Бобанова Драга	—	—	—	—	44	251	3	3	60	336	18	85	—	—	800	—	800
Gornji Sovići — Горњи Совићи	—	—	—	—	62	260	21	87	34	149	37	143	—	—	793	2	795
Vlašići — Влашићи	—	—	—	—	31	186	—	—	29	178	2	12	—	—	438	—	438

Kotarska ispostava:
Котарска испостава: Posušje — Посушје.

Kotar:
Котар: Ljubuški — Љубушки.

Politička općina Mjesto Политичка опћина Мјесто	Zemljoposjednici sa kmetovima Земљопосједници са кметовима		Zemljoposjednici bez kmetova Земљопосједници без кметова		Slobodni seljaci Слободни сељаци		Kmetovi Кметови		Kmetovi ujedno slobodni seljaci — Кметови уједно слободни сељаци				Ino u poljodjelstvu zaposleno žiteljstvo Ино у пољодјелству запослено житељство		Ukupni broj žiteljstva, koje se bavi poljoprivredom — Укупни број житељства, које се бави пољопривредом	Ostalo civilno žiteljstvo Остало цивилно житељство	Svega — Свега
									pretežno slobodni seljaci претежно слободни сељаци		pretežno kmetovi претежно кметови						
	glavari obitelji главари обитељи	svojad — својад	glavari obitelji главари обитељи	svojad — својад	glavari obitelji главари обитељи	svojad — својад	glavari obitelji главари обитељи	svojad — својад	glavari obitelji главари обитељи	svojad — својад	glavari obitelji главари обитељи	svojad — својад	glavari obitelji главари обитељи	svojad — својад			
Trebistovo, *s. opć.* — **Требистово.**																	
Trebistovo — Требистово	—	—	—	—	21	100	8	52	6	45	5	34	1	—	272	—	272
Vučipolje — Вучипоље	—	—	—	—	2	5	—	—	1	5	2	25	11	—	51	—	51
Vinjani, *s. opć.* — **Вињани.**																	
Galići — Галићи	—	—	—	—	17	63	19	89	1	6	1	9	—	—	205	—	205
Lončari — Лончари	—	—	—	—	11	53	29	151	—	—	1	8	—	—	253	—	253
Marići — Марићи	—	—	—	—	8	40	9	55	9	68	21	110	—	—	320	—	320
Ukupno kotarska ispostava Укупно котарска испостава	—	—	—	—	1117	5082	414	2380	445	2636	326	1773	32	5	14210	128	14338
Cijeli kotar Цијели котар	331	957	82	279	2557	11992	1194	5791	1318	8039	1177	6409	168	160	40454	1843	42297

Gradski kotar:
Градски котар: Mostar — Мостар.

Politička općina Mjesto Политичка опћина Мјесто	Zemljoposjednici sa kmetovima Земљопосједници са кметовима		Zemljoposjednici bez kmetova Земљопосједници без кметова		Slobodni seljaci Слободни сељаци		Kmetovi Кметови		Kmetovi ujedno slobodni seljaci — Кметови уједно слободни сељаци				Ino u poljodjelstvu zaposleno žiteljstvo Ино у пољодјелству запослено житељство		Ukupni broj žiteljstva, koje se bavi poljoprivredom — Укупни број житељства, које се бави пољопривредом	Ostalo civilno žiteljstvo Остало цивилно житељство	Svega — Свега
									pretežno slobodni seljaci претежно слободни сељаци		pretežno kmetovi претежно кметови						
	glavari obitelji главари обитељи	svojad — својад	glavari obitelji главари обитељи	svojad — својад	glavari obitelji главари обитељи	svojad — својад	glavari obitelji главари обитељи	svojad — својад	glavari obitelji главари обитељи	svojad — својад	glavari obitelji главари обитељи	svojad — својад	glavari obitelji главари обитељи	svojad — својад			
Mostar, *gr. opć.* — **Мостар.**																	
Mostar — Мостар	976	2238	416	1095	8	21	53	138	1	10	1	3	124	50	5134	11258	16392

Seoski kotar:
Сеоски котар: Mostar — Мостар.

Politička općina Mjesto Политичка опћина Мјесто	Zemljoposjednici sa kmetovima Земљопосједници са кметовима		Zemljoposjednici bez kmetova Земљопосједници без кметова		Slobodni seljaci Слободни сељаци		Kmetovi Кметови		Kmetovi ujedno slobodni seljaci — Кметови уједно слободни сељаци				Ino u poljodjelstvu zaposleno žiteljstvo Ино у пољодјелству запослено житељство		Ukupni broj žiteljstva, koje se bavi poljoprivredom — Укупни број житељства, које се бави пољопривредом	Ostalo civilno žiteljstvo Остало цивилно житељство	Svega — Свега
									pretežno slobodni seljaci претежно слободни сељаци		pretežno kmetovi претежно кметови						
	glavari obitelji главари обитељи	svojad — својад	glavari obitelji главари обитељи	svojad — својад	glavari obitelji главари обитељи	svojad — својад	glavari obitelji главари обитељи	svojad — својад	glavari obitelji главари обитељи	svojad — својад	glavari obitelji главари обитељи	svojad — својад	glavari obitelji главари обитељи	svojad — својад			
Baćevići, *s. opć.* — **Баћевићи.**																	
Baćevići — Баћевићи	—	—	—	—	7	23	1	4	19	131	12	81	—	—	278	7	285
Banjdo, *s. opć.* — **Бањдо.**																	
Banjdo — Бањдо	—	—	—	—	14	48	1	3	4	13	3	37	1	—	124	—	124
Biograci, *s. opć.* — **Биограци.**																	
Biograci — Биограци	—	—	—	—	5	22	11	52	31	204	15	86	3	1	430	—	430
Bivolje Brdo, *s. opć.* — **Биволье Брдо.**																	
Bivolje Brdo — Биволье Брдо	4	17	—	—	34	93	59	359	7	62	2	11	1	2	651	7	658
Blagaj, *s. opć.* — **Благај.**																	
Blagaj — Благај	30	115	—	—	120	494	5	24	3	6	—	—	2	5	804	137	941
Blatnica, *s. opć.* — **Блатница.**																	
Donja Blatnica — Доња Блатница	—	—	—	—	2	11	22	114	9	57	14	74	—	—	303	—	303
Gornja Blatnica — Горња Блатница	—	—	—	—	16	61	15	82	15	77	8	40	—	—	314	—	314
Blizanci, *s. opć.* — **Близанци.**																	
Blizanci — Близанци	—	—	—	—	22	129	4	10	18	128	39	239	—	—	589	11	600
Bogodo, *s. opć.* — **Богодо.**																	
Bogodo — Богодо	—	—	—	—	1	5	69	481	6	65	—	—	2	—	629	—	629

Politička općina Mjesto Политичка опћина Мјесто	Zemljoposjednici sa kmetovima Земљопосједници са кметовима		Zemljoposjednici bez kmetova Земљопосједници без кметова		Slobodni seljaci Слободни сељаци		Kmetovi Кметови		Kmetovi ujedno slobodni seljaci — Кметови уједно слободни сељаци				Ino u poljodjelstvu zaposleno žiteljstvo Ино у пољодјелству запослено житељство		Ukupni broj žiteljstva, koje se bavi poljoprivredom — Укупни број житељства, које се бави пољопривредом	Ostalo civilno žiteljstvo Остало цивилно житељство	Svega — Свега
									pretežno slobodni seljaci претежно слободни сељаци		pretežno kmetovi претежно кметови						
	glavari obitelji главари обитељи	svojad — својад	glavari obitelji главари обитељи	svojad — својад	glavari obitelji главари обитељи	svojad — својад	glavari obitelji главари обитељи	svojad — својад	glavari obitelji главари обитељи	svojad — својад	glavari obitelji главари обитељи	svojad — својад	glavari obitelji главари обитељи	svojad — својад			
Britvica, *s. opć.* — **Бритвица.**																	
Britvica — Бритвица	—	—	—	—	33	165	23	159	11	75	11	39	—	—	516	—	516
Buhovo, *s. opć.* — **Бухово.**																	
Buhovo — Бухово	—	—	—	—	16	55	6	20	50	203	22	127	—	—	499	4	503
Buna, *s. opć.* — **Буна.**																	
Buna — Буна	3	19	—	—	18	72	14	52	13	73	—	—	4	—	268	—	268
Cim, *s. opć.* — **Цим.**																	
Cim — Цим	2	11	—	—	66	317	88	452	40	182	27	161	19	—	1365	20	1385
Crnać, *s. opć.* — **Црнаћ.**																	
Donji Crnać — Доњи Црнаћ	—	—	—	—	34	159	6	36	28	222	10	78	—	—	573	—	573
Gornji Crnać — Горњи Црнаћ	—	—	—	—	22	134	6	12	36	310	11	122	—	—	653	—	653
Čalići, *s. opć.* — **Чалићи.**																	
Čalići — Чалићи	—	—	—	—	28	116	8	47	—	—	6	47	—	—	252	—	252
Čitluk, *s. opć.* — **Читлук.**																	
Čitluk — Читлук	4	19	—	—	15	81	33	150	4	20	110	671	7	—	1114	27	1141
Dobrć, *s. opć.* — **Добрћ.**																	
Dobrć — Добрћ	—	—	—	—	6	10	13	64	1	14	—	—	—	—	108	—	108
Dobrić, *s. opć.* — **Добрић.**																	
Dobrić — Добрић	—	—	—	—	9	50	11	77	5	63	11	78	1	—	305	—	305
Dobrkovići, *s. opć.* — **Добрковићи.**																	
Donji Dobrkovići — Доњи Добрковићи	—	—	—	—	19	72	6	21	19	93	2	11	2	—	245	—	245
Gornji Dobrkovići — Горњи Добрковићи	—	—	—	—	—	—	3	14	27	121	3	23	—	—	191	—	191
Dobro Selo, *s. opć.* — **Добро Село.**																	
Dobro Selo — Добро Село	—	—	—	—	40	167	4	16	30	131	27	122	1	—	538	4	542
Donja Drežnica, *s. opć.* — **Доња Дрежница.**																	
Donja Drežnica — Доња Дрежница	—	—	—	—	60	387	11	50	—	—	1	8	1	—	518	65	583
Grabovica — Грабовица	—	—	—	—	18	89	1	8	—	—	—	—	—	—	116	25	141
Striževo — Стрижево	—	—	—	—	34	199	4	5	2	24	—	—	—	—	268	—	268
Dračevica, *s. opć.* — **Драчевица.**																	
Dračevica — Драчевица	1	6	2	5	28	136	7	42	1	4	6	28	—	—	266	20	286
Dragičina, *s. opć.* — **Драгичина.**																	
Čerin — Черин	—	—	—	—	19	92	1	1	1	4	5	35	—	—	158	6	164
Dragičina — Драгичина	—	—	—	—	37	183	8	38	15	66	10	44	2	—	403	—	403
Gnojnice, *s. opć.* — **Гнојнице.**																	
Gnojnice — Гнојнице	20	82	2	12	52	228	18	72	9	77	29	203	13	21	838	23	861
Goranci, *s. opć.* — **Горанци.**																	
Goranci — Горанци	—	—	—	—	32	144	108	712	79	438	1	6	14	—	1534	11	1545

Seoski kotar: Сеоски котар: Mostar — Мостар.

Politička općina Mjesto Политичка опћина Мјесто	Zemljoposjednici sa kmetovima Земљопосједници са кметовима		Zemljoposjednici bez kmetova Земљопосједници без кметова		Slobodni seljaci Слободни сељаци		Kmetovi Кметови		Kmetovi ujedno slobodni seljaci — Кметови уједно слободни сељаци: pretežno slobodni seljaci претежно слободни сељаци		Kmetovi ujedno slobodni seljaci — Кметови уједно слободни сељаци: pretežno kmetovi претежно кметови		Ino u poljodjelstvu zaposleno žiteljstvo Ино у пољодјелству запослено житељство		Ukupni broj žiteljstva, koje se bavi poljoprivredom — Укупни број житељства, које се бави пољопривредом	Ostalo civilno žiteljstvo Остало цивилно житељство	Svega — Свега
	glavari obitelji главари обитељи	svojad — својад	glavari obitelji главари обитељи	svojad — својад	glavari obitelji главари обитељи	svojad — својад	glavari obitelji главари обитељи	svojad — својад	glavari obitelji главари обитељи	svojad — својад	glavari obitelji главари обитељи	svojad — својад	glavari obitelji главари обитељи	svojad — својад			
Gornja Drežnica, *s. opć.* — **Горња Дрежница.**																	
Bunčići — Бунчићи	—	—	—	—	26	122	—	—	—	—	—	—	—	—	148	—	148
Gornja Drežnica — Горња Дрежница	—	—	—	—	51	303	2	9	—	—	—	—	—	—	365	—	365
Zagreblje — Загребље	—	—	—	—	30	150	—	—	—	—	—	—	—	—	180	—	180
Grabova Draga, *s. opć.* — **Грабова Драга.**																	
Donji Gradac — Доњи Градац	—	—	—	—	6	19	25	172	7	84	—	—	—	—	313	—	313
Gornji Gradac — Горњи Градац	—	—	—	—	12	55	48	244	14	131	1	6	—	—	511	2	513
Grabova Draga — Грабова Драга	—	—	—	—	11	62	51	376	9	87	—	—	2	—	598	—	598
Gradinići, *s. opć.* — **Градинићи.**																	
Gradinići — Градинићи	2	7	—	—	28	157	7	17	17	116	10	62	1	—	424	12	436
Grljevići, *s. opć.* — **Грљевићи.**																	
Grljevići — Грљевићи	—	—	—	—	48	240	8	41	8	59	1	7	—	—	412	—	412
Gubavica, *s. opć.* — **Губавица.**																	
Gubavica — Губавица	—	—	—	—	42	130	15	40	8	52	4	24	—	—	315	—	315
Hamzići, *s. opć.* — **Хамзићи.**																	
Hamzići — Хамзићи	—	—	—	—	18	71	16	76	68	377	24	161	1	—	812	—	812
Hodbina, *s. opć.* — **Ходбина.**																	
Hodbina — Ходбина	1	7	—	—	36	151	40	203	9	81	24	136	2	3	693	17	710
Humi-Lišani, *s. opć.* — **Хуми-Лишани.**																	
Humi — Хуми	3	—	—	—	10	49	6	30	10	58	17	79	4	8	274	—	274
Lišani — Лишани	8	47	—	—	24	98	14	66	4	16	14	83	5	4	383	5	388
Rujište — Рујиште	—	—	—	—	1	9	—	—	—	—	—	—	—	—	10	—	10
Jare, *s. opć.* — **Јаре.**																	
Jare — Јаре	—	—	—	—	26	172	12	56	65	444	3	33	1	—	812	—	812
Jasenica, *s. opć.* — **Јасеница.**																	
Donja Jasenica — Доња Јасеница	4	18	—	—	1	1	5	32	14	139	6	54	7	6	287	—	287
Gornja Jasenica — Горња Јасеница	4	17	3	7	11	42	7	21	15	108	8	40	3	1	287	1	288
Jasenjani, *s. opć.* — **Јасењани.**																	
Gornja Grabovica — Горња Грабовица	—	—	—	—	3	15	5	29	—	—	4	28	1	—	85	—	85
Jasenjani — Јасењани	2	7	—	—	16	57	22	120	4	33	16	122	7	—	406	—	406
Knešpolje, *s. opć.* — **Кнешпоље.**																	
Knešpolje — Кнешпоље	—	—	—	—	19	87	1	5	43	235	6	32	2	—	430	3	433
Kočerin, *s. opć.* — **Кочерин.**																	
Kočerin — Кочерин	—	—	—	—	158	886	15	91	26	145	10	87	—	—	1418	5	1423
Kokorina, *s. opć.* — **Кокорина.**																	
Kokorina — Кокорина	—	—	1	4	23	106	6	36	8	40	10	57	13	15	319	23	342
Kosor, *s. opć.* — **Косор.**																	
Kosor — Косор	2	3	—	—	8	18	4	18	3	13	3	33	3	8	116	3	119

Politička općina Mjesto Политичка опћина Мјесто	Zemljoposjednici sa kmetovima Земљопосједници са кметовима		Zemljoposjednici bez kmetova Земљопосједници без кметова		Slobodni seljaci Слободни сељаци		Kmetovi Кметови		Kmetovi ujedno slobodni seljaci — Кметови уједно слободни сељаци				Ino u poljodjelstvu zaposleno žiteljstvo Ино у пољодјелству запослено житељство		Ukupni broj žiteljstva, koje se bavi poljoprivredom — Укупни број житељства, које се бави пољопривредом	Ostalo civilno žiteljstvo Остало цивилно житељство	Svega — Свега
									pretežno slobodni seljaci претежно слободни сељаци		pretežno kmetovi претежно кметови						
	glavari obitelji главари обитељи	svojad — својад	glavari obitelji главари обитељи	svojad — својад	glavari obitelji главари обитељи	svojad — својад	glavari obitelji главари обитељи	svojad — својад	glavari obitelji главари обитељи	svojad — својад	glavari obitelji главари обитељи	svojad — својад	glavari obitelji главари обитељи	svojad — својад			
Krehin Gradac, *s. opć.* — **Крехин Градац.**																	
Krehin Gradac — Крехин Градац	—	—	—	—	40	227	1	14	29	163	1	14	1	—	490	—	490
Kručevići, *s. opć.* — **Кручевићи.**																	
Biletići — Билетићи	—	—	2	5	11	59	3	6	10	63	21	146	—	—	326	14	340
Kručevići — Кручевићи	4	13	—	—	7	38	14	71	6	40	8	57	—	—	258	—	258
Kruševo, *s. opć.* — **Крушево.**																	
Kruševo — Крушево	1	8	—	—	91	393	30	127	33	264	22	130	3	—	1102	10	1112
Kružanj, *s. opć.* — **Кружањ.**																	
Kružanj — Кружањ	—	—	—	—	29	83	4	16	9	74	1	7	1	18	242	—	242
Kuti-Livač, *s. opć.* — **Кути-Ливач.**																	
Kuti-Livač — Кути-Ливач	1	3	—	—	31	134	11	54	12	53	13	77	6	—	395	12	407
Lipno, *s. opć.* — **Липно.**																	
Lipno — Липно	—	—	—	—	19	70	21	103	6	47	9	82	2	—	359	—	359
Lise, *s. opć.* — **Лисе.**																	
Lise — Лисе	—	—	—	—	68	292	1	6	40	181	15	87	—	—	690	29	719
Ljubotići, *s. opć* — **Љуботићи.**																	
Ljubotići — Љуботићи	—	—	—	—	94	528	5	32	57	375	21	152	2	—	1266	—	1266
Ljuti Dolac, *s. opć.* — **Љути Долац.**																	
Ljuti Dolac — Љути Долац	2	2	—	—	29	94	25	132	14	114	34	242	7	—	695	11	706
Mali Ogragjenik, *s. opć.* — **Мали Ограђеник.**																	
Mali Ogragjenik — Мали Ограђеник	—	—	—	—	30	182	15	61	4	20	10	52	2	—	376	—	376
Malo Polje, *s. opć* — **Мало Поље.**																	
Malo Polje — Мало Поље	—	—	—	—	2	11	11	84	10	68	12	75	2	13	288	—	288
Orah — Орах	—	—	—	—	8	33	7	29	—	—	—	—	—	—	77	2	79
Mamići, *s. opć.* — **Мамићи.**																	
Mamići — Мамићи	—	—	—	—	106	427	66	338	49	363	59	400	1	—	1809	—	1809
Miljkovići, *s. opć.* — **Миљковићи.**																	
Miljkovići — Миљковићи	—	—	—	—	15	38	15	68	1	12	9	52	2	—	212	—	212
Mokro, *s. opć.* — **Мокро.**																	
Izbično — Избично	—	—	—	—	2	7	9	43	10	65	14	139	1	—	290	—	290
Mokro — Мокро	—	—	—	—	135	673	65	391	17	139	39	229	6	—	1694	99	1793
Opine, *s. opć.* — **Опине.**																	
Opine — Опине	—	—	—	—	18	67	—	—	—	—	1	15	1	—	102	—	102
Paoča, *s. opć.* — **Паоча.**																	
Paoča — Паоча	—	—	—	—	36	138	10	44	4	38	14	91	3	—	378	—	378
Pijesci, *s. opć.* — **Пијесци.**																	
Pijesci — Пијесци	—	—	—	—	19	76	17	115	5	41	9	91	1	9	383	—	383

Seoski kotar: Сеоски котар: Mostar — Мостар.

Politička općina Mjesto **Политичка опћина** Мјесто	Zemljoposjednici sa kmetovima Земљопосједници са кметовима		Zemljoposjednici bez kmetova Земљопосједници без кметова		Slobodni seljaci Слободни сељаци		Kmetovi Кметови		Kmetovi ujedno slobodni seljaci — Кметови уједно слободни сељаци				Ino u poljodjelstvu zaposleno žiteljstvo Ино у пољодјелству запослено житељство		Ukupni broj žiteljstva, koje se bavi poljoprivredom — Укупни број житељства, које се бави пољопривредом	Ostalo civilno žiteljstvo Остало цивилно житељство	Svega — Свега
									pretežno slobodni seljaci претежно слободни сељаци		pretežno kmetovi претежно кметови						
	glavari obitelji главари обитељи	svojad — својад	glavari obitelji главари обитељи	svojad — својад	glavari obitelji главари обитељи	svojad — својад	glavari obitelji главари обитељи	svojad — својад	glavari obitelji главари обитељи	svojad — својад	glavari obitelji главари обитељи	svojad — својад	glavari obitelji главари обитељи	svojad — својад			
Podgorani, *s. opć.* — **Подгорани.**																	
Podgorani — Подгорани	—	—	—	—	19	62	7	34	13	96	9	57	3	—	300	—	300
Polog, *s. opć.* — **Полог.**																	
Polog — Полог	—	—	—	—	9	35	39	166	20	139	29	251	—	—	688	6	694
Potoci, *s. opć.* — **Потоци.**																	
Potoci — Потоци	1	1	—	—	28	191	12	66	11	63	30	182	1	—	586	22	608
Prigragjani, *s. opć.* — **Приграђани.**																	
Prigragjani — Приграђани	—	—	1	7	10	29	24	212	6	41	13	106	4	—	453	—	453
Rasno, *s. opć.* — **Расно.**																	
Dužice — Дужице	—	—	—	—	24	154	23	120	14	91	39	255	2	—	722	—	722
Rasno — Расно	—	—	—	—	51	257	33	188	25	199	33	172	6	—	964	5	969
Raška Gora, *s. opć.* — **Рашка Гора.**																	
Raška Gora — Рашка Гора	—	—	—	—	48	181	60	359	22	184	14	116	12	—	996	27	1023
Raštani, *s. opć.* — **Раштани.**																	
Raštani — Раштани	—	—	—	—	12	40	19	124	7	55	16	127	1	4	405	7	412
Ravni, *s. opć.* — **Равни.**																	
Ravni — Равни	—	—	—	—	29	111	8	63	13	86	5	45	1	—	361	—	361
Rodoč, *s. opć.* — **Родоч.**																	
Rodoč — Родоч	5	6	1	2	18	100	4	21	27	176	14	72	5	—	451	27	478
Slipčići, *s. opć.* — **Слипчићи.**																	
Slipčići — Слипчићи	—	—	—	—	31	195	15	58	21	124	28	167	3	11	653	6	659
Služanj, *s. opć.* — **Служањ.**																	
Služanj — Служањ	2	11	—	—	10	42	28	108	8	42	16	118	2	—	387	1	388
Svinarina, *s. opć.* — **Свинарина.**																	
Svinarina — Свинарина	—	—	—	—	21	58	11	51	4	21	13	52	4	12	247	—	247
Šurmanci, *s. opć.* — **Шурманци.**																	
Bijakovići — Бијаковићи	—	—	—	—	50	236	3	13	11	68	12	69	1	—	463	6	469
Šurmanci — Шурманци	—	—	—	—	50	230	2	4	6	26	8	49	1	—	376	20	396
Vionica — Вионица	—	—	—	—	18	71	7	31	14	83	11	65	—	—	300	4	304
Tepčići, *s. opć.* — **Тепчићи.**																	
Tepčići — Тепчићи	1	—	—	—	3	15	11	56	6	71	23	169	—	—	355	15	370
Uzarići, *s. opć.* — **Узарићи.**																	
Uzarići — Узарићи	—	—	—	—	48	225	1	15	42	302	13	89	2	—	737	—	737
Veliki Ogragjenik, *s. opć.* — **Велики Ограђеник.**																	
Veliki Ogragjenik — Велики Ограђеник	—	—	—	—	44	267	47	275	21	173	10	67	12	—	916	—	916
Vihovići, *s. opć.* — **Виховићи.**																	
Vihovići — Виховићи	—	—	—	—	8	53	3	7	15	108	8	67	1	—	270	7	277

Seoski kotar: Сеоски котар: Mostar — Мостар.

Politička općina Mjesto Политичка опћина Мјесто	Zemljoposjednici sa kmetovima Земљопосједници са кметовима		Zemljoposjednici bez kmetova Земљопосједници без кметова		Slobodni seljaci Слободни сељаци		Kmetovi Кметови		Kmetovi ujedno slobodni seljaci — Кметови уједно слободни сељаци				Ino u poljodjelstvu zaposleno žiteljstvo Ино у пољодјелству запослено житељство		Ukupni broj žiteljstva, koje se bavi poljoprivredom — Укупни број житељства, које се бави пољопривредом	Ostalo civilno žiteljstvo Остало цивилно житељство	Svega — Свега
									pretežno slobodni seljaci претежно слободни сељаци		pretežno kmetovi претежно кметови						
	glavari obitelji главари обитељи	svojad — својад	glavari obitelji главари обитељи	svojad — својад	glavari obitelji главари обитељи	svojad — својад	glavari obitelji главари обитељи	svojad — својад	glavari obitelji главари обитељи	svojad — својад	glavari obitelji главари обитељи	svojad — својад	glavari obitelji главари обитељи	svojad — својад			
Vranjevići, *s. opć.* — **Врањевићи.**																	
Vranjevići — Врањевићи	3	2	—	—	26	104	14	70	3	14	18	88	—	—	342	1	343
Vrapčići, *s. opć.* — **Врапчићи.**																	
Vrapčići — Врапчићи	—	—	—	—	12	55	38	204	3	20	28	167	4	4	535	17	552
Vrdi, *s. opć.* — **Врди.**																	
Vrdi — Врди	—	—	—	—	12	64	34	267	—	—	—	—	2	—	379	—	379
Vrtiješ, *s. opć.* — **Вртијеш.**																	
Vrtiješ — Вртијеш	3	2	—	—	8	46	11	65	3	29	11	111	6	6	301	—	301
Zimlje [Zijemlje], *s. opć.* — **Зимље [Зијемље].**																	
Zimlje [Zijemlje] — Зимље [Зијемље]	4	22	—	—	27	171	46	235	6	33	39	254	15	22	874	7	881
Željuša, *s. opć.* — **Жељуша.**																	
Željuša — Жељуша	—	—	—	—	10	56	9	50	—	—	9	72	1	—	207	—	207
Žitomišljić, *s. opć.* — **Житомишљић.**																	
Žitomišljić — Житомишљић	—	—	—	—	—	—	31	245	—	—	—	—	—	—	276	9	285
Cijeli kotar / Цијели котар	117	445	12	42	2831	13360	1745	9700	1452	9445	1307	8540	255	173	49424	802	50226

Kotar: Котар: Nevesinje — Невесиње.

Politička općina Mjesto Политичка опћина Мјесто	Zemljoposjednici sa kmetovima Земљопосједници са кметовима		Zemljoposjednici bez kmetova Земљопосједници без кметова		Slobodni seljaci Слободни сељаци		Kmetovi Кметови		Kmetovi ujedno slobodni seljaci — Кметови уједно слободни сељаци				Ino u poljodjelstvu zaposleno žiteljstvo Ино у пољодјелству запослено житељство		Ukupni broj žiteljstva, koje se bavi poljoprivredom — Укупни број житељства, које се бави пољопривредом	Ostalo civilno žiteljstvo Остало цивилно житељство	Svega — Свега
									pretežno slobodni seljaci претежно слободни сељаци		pretežno kmetovi претежно кметови						
	glavari obitelji главари обитељи	svojad — својад	glavari obitelji главари обитељи	svojad — својад	glavari obitelji главари обитељи	svojad — својад	glavari obitelji главари обитељи	svojad — својад	glavari obitelji главари обитељи	svojad — својад	glavari obitelji главари обитељи	svojad — својад	glavari obitelji главари обитељи	svojad — својад			
Bijenja, *s. opć.* — **Бијења.**																	
Donja Bijenja — Доња Бијења	15	70	—	-	48	188	20	140	8	49	13	89	—	—	640	14	654
Gornja Bijenja — Горња Бијења	3	21	—	—	34	144	1	—	—	—	3	8	—	—	214	—	214
Biograd [Osredina], *s. opć.* — **Биоград [Осредина].**																	
Buklići — Буклићи	—	—	—	—	7	32	3	24	6	34	3	20	—	—	129	7	136
Grabovik — Грабовик	—	—	—	—	9	42	2	4	9	45	11	37	—	—	159	—	159
Kosovača — Косовача	—	—	—	—	3	22	8	45	5	25	9	37	—	—	154	—	154
Lastavica — Ластавица	—	—	—	--	7	28	1	7	1	5	3	18	—	—	70	—	70
Lješčice — Љешчице	—	—	—	—	—	—	2	10	7	42	3	13	—	—	77	—	77
Osredina — Осредина	—	—	—	—	—	—	5	16	2	12	11	72	—	—	118	—	118
Ponor — Понор	—	—	—	—	7	37	9	46	5	39	12	74	—	—	229	—	229
Solakovići — Солаковићи	—	—	—	—	—	—	6	26	4	32	6	45	—	—	119	—	119
Bojište, *s. opć.* — **Бојиште.**																	
Bojište — Бојиште	—	—	—	—	10	46	15	99	7	65	9	49	2	—	302	6	308
Bratač, *s. opć.* — **Братач.**																	
Donji Bratač — Доњи Братач	—	—	—	—	21	160	8	60	1	6	9	88	1	—	354	—	354
Gornji Bratač — Горњи Братач	1	9	—	—	8	60	8	36	1	15	3	39	2	—	182	—	182
Dubljevići, *s. opć.* — **Дубљевићи.**																	
Dubljevići — Дубљевићи	—	—	—	—	19	157	18	116	8	83	—	—	—	—	401	—	401

Kotar: Котар: Nevesinje — Невесиње.

Politička općina Mjesto Политичка опћина Мјесто	Zemljoposjednici sa kmetovima — Земљопосједници са кметовима		Zemljoposjednici bez kmetova — Земљопосједници без кметова		Slobodni seljaci — Слободни сељаци		Kmetovi — Кметови		Kmetovi ujedno slobodni seljaci — Кметови уједно слободни сељаци				Ino u poljodjelstvu zaposleno žiteljstvo — Ино у пољодјелству запослено житељство		Ukupni broj žiteljstva, koje se bavi poljoprivredom — Укупни број житељства, које се бави пољопривредом	Ostalo civilno žiteljstvo — Остало цивилно житељство	Svega — Свега
									pretežno slobodni seljaci — претежно слободни сељаци		pretežno kmetovi — претежно кметови						
	glavari obitelji — главари обитељи	svojad — својад	glavari obitelji — главари обитељи	svojad — својад	glavari obitelji — главари обитељи	svojad — својад	glavari obitelji — главари обитељи	svojad — својад	glavari obitelji — главари обитељи	svojad — својад	glavari obitelji — главари обитељи	svojad — својад	glavari obitelji — главари обитељи	svojad — својад			
Fojnica k./G., *s. opć.* — **Фојница к./Г.**																	
Fojnica k./G. — Фојница к. Г.	—	—	—	—	15	89	13	107	5	36	2	6	3	—	276	75	351
Grabovica, *s. opć.* — **Грабовица.**																	
Budisavlje — Будисавље	—	—	—	—	2	16	1	2	3	29	3	31	1	—	88	—	88
Donji Drežanj — Доњи Дрежањ	—	—	—	—	17	156	4	21	3	25	3	48	—	—	277	—	277
Gornji Drežanj — Горњи Дрежањ	—	—	—	—	2	15	21	135	1	13	4	71	2	—	264	—	264
Grabovica — Грабовица	—	—	—	—	8	64	3	19	15	146	4	42	1	—	302	—	302
Krekavica — Крекавица	—	—	—	—	7	45	1	5	5	39	2	14	—	—	118	6	124
Slato — Слато	—	—	—	—	5	55	13	99	2	69	7	68	—	—	318	—	318
Žunovina — Жуновина	—	—	—	—	3	17	4	19	—	—	5	54	—	—	102	—	102
Jugovići, *s. opć.* — **Југовићи.**																	
Jugovići — Југовићи	—	—	—	—	8	83	15	125	5	54	5	42	—	—	337	—	337
Kifino Selo, *s. opć.* — **Кифино Село.**																	
Kifino Selo — Кифино Село	—	—	1	5	12	100	8	54	2	13	7	91	1	—	294	14	308
Kljuni, *s. opć.* — **Кључи.**																	
Kljuni — Кључи	2	3	—	—	9	55	3	15	4	31	2	15	—	—	139	14	153
Kovačići — Ковачићи	—	—	—	—	3	30	4	22	1	5	2	14	—	—	81	—	81
Presjeka — Пресјека	—	—	—	—	18	115	1	4	4	24	3	23	—	—	192	—	192
Koleško, *s. opć.* — **Колешко.**																	
Balabani — Балабани	—	—	—	—	18	69	2	10	—	—	—	—	—	—	99	—	99
Crgovo — Цргово	—	—	—	—	14	52	6	29	5	41	2	19	—	—	168	2	170
Gaj — Гај	—	—	—	—	19	93	4	44	1	12	–	—	—	—	173	—	173
Koleško [Gornje Selo] — Колешко [Горње Село]	—	—	—	—	21	104	—	—	—	—	—	—	—	—	125	—	125
Plužine [Donje Koleško] — Плужине [Доње Колешко]	2	14	—	—	21	132	3	19	4	57	—	—	—	—	252	3	255
Ribaljteg — Рибаљтег	—	—	—	—	17	58	2	8	1	5	1	7	—	—	99	—	99
Rilje — Риље	—	—	—	—	20	122	2	20	6	50	—	—	—	—	220	11	231
Krekovi, *s. opć.* — **Крекови.**																	
Krekovi — Крекови	—	—	—	—	27	129	5	44	4	56	12	134	—	—	411	—	411
Kruševljani, *s. opć.* — **Крушевљани.**																	
Borovčići — Боровчићи	1	14	—	—	8	57	6	49	9	72	6	43	—	—	265	—	265
Dramiševo — Драмишево	—	—	—	—	—	—	2	9	—	—	10	61	—	—	82	—	82
Kruševljani — Крушевљани	—	—	—	—	9	36	6	28	5	29	10	73	—	—	196	1	197
Luke — Луке	—	—	—	—	8	29	15	72	6	39	8	51	—	—	228	4	232
Seljani — Сељани	—	—	—	—	8	38	2	9	3	17	2	13	—	—	92	—	92
Zaborani — Заборани	—	—	—	—	1	5	10	51	2	11	1	20	—	—	101	2	103
Živanj — Живањ	—	—	—	—	3	21	—	—	5	41	7	47	—	—	124	—	124
Lukavac, *s. opć.* — **Лукавац.**																	
Donji Lukavac — Доњи Лукавац	—	—	—	—	21	108	9	61	2	28	1	3	1	—	234	—	234
Gornji Lukavac — Горњи Лукавац	—	—	—	—	10	56	8	47	2	10	13	93	—	—	239	5	244
Jugovići — Југовићи	—	..	—	—	5	31	10	63	1	7	3	11	—	—	131	—	131
Kljen — Кљен	—	—	—	—	3	26	7	33	4	23	5	38	—	—	139	—	139
Rogače — Рогаче	—	—	—	—	12	87	1	—	7	35	4	44	2	—	192	—	192
Ljeskov Dub, *s. opć.* — **Љесков Дуб.**																	
Ljeskov Dub — Љесков Дуб	—	—	—	—	39	173	—	—	—	—	1	18	—	—	231	—	231
Nevesinje, *gr. opć.* — **Невесиње.**																	
Nevesinje — Невесиње	57	182	2	9	155	529	16	52	9	38	2	14	24	5	1094	854	1948

Politička općina Mjesto Политичка опһина Мјесто	Zemljoposjednici sa kmetovima Земљопосједници са кметовима		Zemljoposjednici bez kmetova Земљопосједници без кметова		Slobodni seljaci Слободни сељаци		Kmetovi Кметови		Kmetovi ujedno slobodni seljaci — Кметови уједно слободни сељаци				Ino u poljodjelstvu zaposleno žiteljstvo Ино у пољодјелству запослено житељство		Ukupni broj žiteljstva, koje se bavi poljoprivredom — Укупни број житељства, које се бави пољопривредом	Ostalo civilno žiteljstvo Остало цивилно житељство	Svega — Свега
									pretežno slobodni seljaci претежно слободни сељаци		pretežno kmetovi претежно кметови						
	glavari obitelji главари обитељи	svojad — својад	glavari obitelji главари обитељи	svojad — својад	glavari obitelji главари обитељи	svojad — својад	glavari obitelji главари обитељи	svojad — својад	glavari obitelji главари обитељи	svojad — својад	glavari obitelji главари обитељи	svojad — својад	glavari obitelji главари обитељи	svojad — својад			
Odžak, *s. opć.* **— Оџак.**																	
Odžak — Оџак	22	83	—	—	9	27	6	18	—	—	2	37	3	1	208	13	221
Postoljani, *s. opć.* **— Постољани.**																	
Postoljani — Постољани	2	17	—	—	19	96	15	103	3	20	8	64	—	—	347	—	347
Rabina, *s. opć.* **— Рабина.**																	
Rabina — Рабина	—	—	—	—	14	65	44	260	3	26	8	74	1	—	495	17	512
Rast, *s. opć.* **— Раст.**																	
Kriva Mahala — Крива Махала	—	—	—	—	—	—	3	13	1	21	—	—	—	—	38	—	38
Rast — Раст	—	—	—	—	7	33	17	100	1	6	20	163	—	—	347	—	347
Šumići — Шумиһи	—	—	—	—	—	—	17	76	1	5	11	65	—	—	175	—	175
Zalužje — Залужје	—	—	—	—	9	39	7	34	1	13	7	69	—	—	179	2	181
Slivlje, *s. opć.* **— Сливље.**																	
Slivlje — Сливље	—	—	—	—	76	410	10	54	13	130	1	8	1	1	704	—	704
Sopilje, *s. opć.* **— Сопиље.**																	
Lakat — Лакат	—	—	—	—	4	27	2	7	4	79	7	97	1	2	230	—	230
Pridvorci — Придворци	—	—	—	—	9	26	6	38	6	52	8	73	—	—	218	10	228
Rušta — Рушта	—	—	—	—	30	97	1	6	5	37	3	15	—	—	194	1	195
Sopilje — Сопиље	—	—	—	—	34	151	7	48	7	35	7	40	—	—	329	—	329
Šehovina, *s. opć.* **— Шеховина.**																	
Šehovina — Шеховина	—	—	—	—	3	13	3	17	1	14	11	54	—	—	116	6	122
Trusina, *s. opć.* **— Трусина.**																	
Džinov Do — Џинов До	—	—	—	—	7	46	—	—	1	11	2	8	—	—	75	—	75
Košuta — Кошута	—	—	—	—	26	81	—	—	—	—	—	—	—	—	107	—	107
Krivodo — Криводо	—	—	—	—	—	—	—	—	7	39	—	—	—	—	46	2	48
Mokri Do — Мокри До	—	—	—	—	8	36	1	5	—	—	2	7	—	—	59	—	59
Udrežnje, *s. opć.* **— Удрежње.**																	
Guberaš — Губераш	—	—	—	—	4	39	6	65	—	—	6	48	1	—	169	—	169
Kula — Кула	—	—	—	—	13	68	5	29	5	35	—	—	—	—	155	—	155
Udrežnje — Удрежње	—	—	—	—	9	38	26	186	—	—	3	35	—	—	297	—	297
Zalom, *s. opć.* **— Залом.**																	
Knežak — Кнежак	—	—	—	—	2	15	9	74	1	12	2	32	—	—	147	1	148
Kurtov Do — Куртов До	—	—	—	—	—	—	6	44	3	17	—	—	—	—	70	—	70
Misovnik — Мисовник	—	—	—	—	16	66	—	—	1	21	—	—	—	—	104	—	104
Rijeka — Ријека	—	—	—	—	—	—	3	17	3	44	1	9	—	—	77	—	77
Zalom — Залом	—	—	—	—	15	74	20	175	—	—	2	38	—	—	324	—	324
Zovi Do, *s. opć.* **— Зови До.**																	
Bežgjegje — Бежђеђе	—	—	—	—	7	48	10	66	3	45	4	33	—	—	216	—	216
Božanovići — Божановиһи	—	—	—	—	3	15	13	83	2	11	3	22	—	—	152	—	152
Džinova Mahala — Џинова Махала	2	2	—	—	12	71	6	34	7	42	3	20	—	—	199	6	205
Ključani — Кључани	—	—	—	—	3	7	5	21	—	—	2	11	—	—	49	—	49
Mucalovići — Муцаловиһи	—	—	—	—	13	63	2	12	2	14	5	26	2	—	139	—	139
Piragići — Пирагиһи	—	—	—	—	6	25	6	30	—	—	4	29	—	—	100	—	100
Ranikuće — Раникуһе	—	—	2	15	13	79	1	4	—	—	2	15	—	—	131	—	131
Žiljevo, *s. opć.* **— Жиљево.**																	
Batkovići — Батковиһи	—	—	—	—	10	57	7	33	9	76	11	66	3	—	272	—	272
Miljevac — Миљевац	—	—	—	—	13	52	9	36	—	—	4	28	—	—	142	—	142
Šurići — Шуриһи	—	—	—	—	3	14	2	22	4	19	1	7	—	—	72	—	72
Žiljevo — Жиљево	1	13	—	—	14	77	16	87	4	20	2	11	2	—	247	—	247

Kotar: Котар: Nevesinje — Невесиње.

Politička općina Mjesto Политичка општина Мјесто	Zemljoposjednici sa kmetovima — Земљопосједници са кметовима		Zemljoposjednici bez kmetova — Земљопосједници без кметова		Slobodni seljaci — Слободни сељаци		Kmetovi — Кметови		Kmetovi ujedno slobodni seljaci — Кметови уједно слободни сељаци: pretežno slobodni seljaci — претежно слободни сељаци		Kmetovi ujedno slobodni seljaci — Кметови уједно слободни сељаци: pretežno kmetovi — претежно кметови		Ino u poljodjelstvu zaposleno žiteljstvo — Ино у пољодјелству запослено житељство		Ukupni broj žiteljstva, koje se bavi poljoprivredom — Укупни број житељства, које се бави пољопривредом	Ostalo civilno žiteljstvo — Остало цивилно житељство	Svega — Свега
	glavari obitelji — главари обитељи	svojad — својад	glavari obitelji — главари обитељи	svojad — својад	glavari obitelji — главари обитељи	svojad — својад	glavari obitelji — главари обитељи	svojad — својад	glavari obitelji — главари обитељи	svojad — својад	glavari obitelji — главари обитељи	svojad — својад	glavari obitelji — главари обитељи	svojad — својад			
Žulji, *s. opć.* — **Жуљи.**																	
Jasena — Јасена	—	—	—	—	2	8	11	47	—	—	4	53	—	—	125	—	125
Kamena — Камена	—	—	—	—	12	61	20	155	—	—	10	56	—	—	314	—	314
Žuberin — Жуберин	—	—	—	—	—	—	4	14	—	—	9	123	—	—	150	—	150
Žulji — Жуљи	—	—	—	—	20	85	—	—	9	61	6	49	—	—	230	24	254
Ukupno uži kotar Укупно ужи котар	108	428	5	29	1166	5820	639	3917	297	2412	413	3282	54	9	18579	1100	19679
Kotarska ispostava: Котарска испостава: Ulog — Улог. Kotar: Котар: Nevesinje — Невесиње.																	
Klinja, *s. opć.* — **Клиња.**																	
Cerova — Церова	—	—	—	—	8	52	—	—	—	—	—	—	—	—	60	—	60
Jablanići — Јабланићи	—	—	—	—	18	57	—	—	—	—	—	—	—	—	75	3	78
Klinja — Клиња	1	3	—	—	10	54	—	—	3	22	2	11	1	—	107	1	108
Kovačići — Ковачићи	1	10	—	—	9	42	—	—	—	—	—	—	2	2	66	1	67
Mekoče — Мекоче	3	11	—	—	2	18	—	—	—	—	—	—	—	—	34	—	34
Kruščica, *s. opć.* — **Крушчица.**																	
Kruščica — Крушчица	—	—	—	—	4	26	4	16	6	63	2	19	—	—	140	6	146
Pločnik — Плочник	—	—	—	—	14	66	3	8	6	40	1	7	1	—	146	—	146
Obalj, *s. opć.* — **Обаљ.**																	
Luko — Луко	—	—	—	—	8	53	5	34	1	7	—	—	1	—	109	—	109
Obalj — Обаљ	1	7	—	—	50	263	2	12	1	16	1	8	6	3	370	2	372
Strane, *s. opć.* — **Стране.**																	
Strane — Стране	—	—	—	—	1	11	3	18	—	—	7	66	—	—	106	—	106
Tmuše — Тмуше	—	—	—	—	15	83	—	—	—	—	1	7	2	—	108	3	111
Tobići, *s. opć.* — **Тобићи.**																	
Obadi — Обади	—	—	—	—	4	30	2	8	—	—	—	—	—	—	44	—	44
Porije — Порије	—	—	—	—	10	66	—	—	2	17	2	16	1	—	114	—	114
Presjedovac — Пресједовац	—	—	—	—	8	48	7	40	—	—	1	20	—	—	124	3	127
Tobići — Тобићи	—	—	—	—	22	93	—	—	—	—	1	15	—	—	131	14	145
Trešnjevica, *s. opć.* — **Трешњевица.**																	
Bak — Бак	—	—	—	—	—	—	4	8	3	32	1	5	—	—	53	—	53
Gapići — Гапићи	—	—	—	—	16	85	—	—	2	12	—	—	2	—	117	—	117
Rajac — Рајац	—	—	—	—	9	41	1	4	1	5	—	—	—	—	61	—	61
Susječno — Сусјечно	—	—	—	—	8	47	—	—	—	—	—	—	2	—	57	6	63
Trešnjevica — Трешњевица	2	14	—	—	18	84	7	29	3	30	3	33	2	—	225	4	229
Trnavica, *s. opć.* — **Трнавица.**																	
Dubrava — Дубрава	—	—	—	—	10	54	2	13	—	—	2	11	2	—	94	7	101
Plačiguz — Плачигуз	2	27	—	—	1	10	—	—	—	—	—	—	—	—	40	15	55
Tomišlje — Томишље	—	—	—	—	25	129	1	6	1	6	—	—	—	—	168	1	169
Trnavica — Трнавица	—	—	—	—	5	35	—	—	—	—	—	—	—	—	40	7	47
Ulog, *s. opć.* — **Улог.**																	
Jezero — Језеро	5	18	—	—	11	57	4	29	—	—	—	—	3	—	127	—	127
Milavići — Милавићи	—	—	—	—	12	39	2	18	—	—	1	10	1	—	83	9	92
Obrnja — Обрња	—	—	—	—	2	21	4	23	6	91	2	9	—	—	158	23	181

Kotar: Nevesinje — Невесиње.
Котар:

Kotarska ispostava: Ulog — Улог.
Котарска испостава:

Politička općina Mjesto Политичка опћина Мјесто	Zemljoposjednici sa kmetovima Земљопосједници са кметовима		Zemljoposjednici bez kmetova Земљопосједници без кметова		Slobodni seljaci Слободни сељаци		Kmetovi Кметови		Kmetovi ujedno slobodni seljaci — Кметови уједно слободни сељаци				Ino u poljodjelstvu zaposleno žiteljstvo Ино у пољодјелству запослено житељство		Ukupni broj žiteljstva, koje se bavi poljoprivredom — Укупни број житељства, које се бави пољопривредом	Ostalo civilno žiteljstvo Остало цивилно житељство	Svega — Свега
									pretežno slobodni seljaci претежно слободни сељаци		pretežno kmetovi претежно кметови						
	glavari obitelji главари обитељи	svojad — својад	glavari obitelji главари обитељи	svojad — својад	glavari obitelji главари обитељи	svojad — својад	glavari obitelji главари обитељи	svojad — својад	glavari obitelji главари обитељи	svojad — својад	glavari obitelji главари обитељи	svojad — својад	glavari obitelji главари обитељи	svojad — својад			
Piralići — Пиралићи	—	—	—	—	5	25	1	7	—	—	1	9	1	—	49	8	57
Sela — Села	2	23	—	—	30	167	—	—	4	21	1	5	4	—	257	1	258
Ulog — Улог	—	—	—	—	22	102	—	—	2	19	—	—	—	—	145	82	227
Ukupno kotarska ispostava Укупно котарска испостава	17	113	—	—	357	1858	52	273	41	381	29	251	31	5	3408	196	3604
Cijeli kotar Цијели котар	125	541	5	29	1523	7678	691	4190	338	2793	442	3533	85	14	21987	1296	23283
Kotar: Stolac — Столац. Котар:																	
Aladinići, *s. opć.* — **Аладинићи.**																	
Aladinići — Аладинићи	—	—	—	—	19	75	22	125	5	52	13	91	—	—	402	23	425
Berkovići, *s. opć.* — **Берковићи.**																	
Berkovići — Берковићи	—	—	—	—	42	188	51	242	48	362	61	453	4	—	1451	26	1477
Bitunja, *s. opć.* — **Битуња.**																	
Bitunja — Битуња	—	—	—	—	9	63	12	110	11	127	12	124	—	—	468	6	474
Bjelojevići, *s. opć.* — **Бјелојевићи.**																	
Bjelojevići — Бјелојевићи	—	—	—	—	20	88	12	92	17	158	16	95	1	—	499	—	499
Borojevići, *s. opć.* — **Боројевићи.**																	
Borojevići — Боројевићи	—	—	—	—	27	145	17	87	8	43	3	23	—	—	353	—	353
Burmazi, *s. opć* — **Бурмази.**																	
Burmazi — Бурмази	1	1	—	—	31	157	6	22	19	167	13	96	—	—	513	3	516
Crnići, *s. opć.* — **Црнићи.**																	
Crnići — Црнићи	1	23	—	—	15	55	46	232	18	135	37	263	2	3	830	30	860
Dabrica, *s. opć.* — **Дабрица.**																	
Dabrica — Дабрица	1	12	1	6	47	275	35	157	20	140	32	261	—	—	987	7	994
Donji Poplat, *s. opć.* — **Доњи Поплат.**																	
Donji Poplat — Доњи Поплат	—	—	—	—	51	259	10	58	21	117	14	99	—	—	629	46	675
Gornje Hrasno, *s. opć.* — **Горње Храсно.**																	
Gornje Hrasno — Горње Храсно	—	—	—	—	77	357	10	85	41	290	35	280	2	—	1177	17	1194
Gornji Poplat, *s. opć.* — **Горњи Поплат.**																	
Gornji Poplat — Горњи Поплат	2	20	—	—	16	82	8	55	7	67	9	70	—	—	336	6	342
Hatelj, *s. opć.* — **Хатељ.**																	
Hatelj — Хатељ	—	—	—	—	45	198	38	178	28	175	19	108	6	—	795	—	795
Hodovo, *s. opć.* — **Ходово.**																	
Hodovo — Ходово	1	11	1	9	3	18	24	143	8	103	41	280	—	—	642	1	643

Kotar: Котар: Stolac — Столац.

Politička općina Mjesto Политичка опћина Мјесто	Zemljo-posjednici sa kmetovima Земљо-посједници са кметовима		Zemljo-posjednici bez kmetova Земљо-посједници без кметова		Slobodni seljaci Слободни сељаци		Kmetovi Кметови		Kmetovi ujedno slobodni seljaci — Кметови уједно слободни сељаци				Ino u poljodjelstvu zaposleno žiteljstvo Ино у пољодјелству запослено житељство		Ukupni broj žiteljstva, koje se bavi poljoprivredom — Укупни број житељства, које се бави пољопривредом	Ostalo civilno žiteljstvo Остало цивилно житељство	Svega — Свега
									pretežno slobodni seljaci претежно слободни сељаци		pretežno kmetovi претежно кметови						
	glavari obitelji главари обитељи	svojad — својад	glavari obitelji главари обитељи	svojad — својад	glavari obitelji главари обитељи	svojad — својад	glavari obitelji главари обитељи	svojad — својад	glavari obitelji главари обитељи	svojad — својад	glavari obitelji главари обитељи	svojad — својад	glavari obitelji главари обитељи	svojad — својад			
Hrgud, *s. opć.* — **Хргуд.**																	
Hrgud — Хргуд	—	—	—	—	42	287	31	169	30	181	26	207	—	—	973	—	973
Komanje Brdo, *s. opć.* — **Комање Брдо.**																	
Komanje Brdo — Комање Брдо	—	—	—	—	—	—	9	42	2	36	4	27	—	—	120	—	120
Kruševo, *s. opć.* — **Крушево.**																	
Kruševo — Крушево	8	24	—	—	44	177	20	151	9	59	9	68	—	—	569	—	569
Lokve, *s. opć.* — **Локве.**																	
Lokve — Локве	5	31	6	22	18	102	37	223	6	46	1	12	—	—	509	35	544
Ljubljenica, *s. opć.* — **Љубљеница.**																	
Ljubljenica — Љубљеница	—	—	1	8	6	22	13	82	7	55	17	138	—	—	349	3	352
Njivice, *s. opć.* — **Њивице.**																	
Njivice — Њивице	1	5	—	—	10	47	4	22	—	—	2	14	—	—	105	8	113
Opličići, *s. opć.* — **Опличићи.**																	
Opličići — Опличићи	—	—	9	52	55	278	62	279	13	68	12	81	—	—	909	9	918
Ošanići, *s. opć.* — **Ошанићи.**																	
Ošanići — Ошанићи	—	—	—	—	36	146	11	58	9	60	4	32	—	—	356	2	358
Pješivac, *s. opć.* — **Пјешивац.**																	
Pješivac — Пјешивац	4	12	—	—	18	88	41	238	13	149	36	245	2	—	846	6	852
Poprati, *s. opć.* — **Поправи.**																	
Poprati — Поправи	—	—	—	—	8	48	16	66	11	50	2	10	—	—	211	15	226
Prenj, *s. opć.* — **Прењ.**																	
Prenj — Прењ	—	—	2	10	44	212	41	222	18	136	3	28	1	—	717	8	725
Ratimlja, *s. opć.* — **Ратимља.**																	
Ratimlja — Ратимља	10	76	—	—	15	77	50	360	3	21	9	74	2	7	704	58	762
Rečice *opć.* — **Речице.**																	
Rečice — Речице	1	1	—	—	24	90	66	341	6	47	4	44	—	—	624	117	741
Stanojevići, *s. opć.* — **Станојевићи.**																	
Stanojevići — Станојевићи	2	7	16	72	2	9	11	66	1	8	—	—	1	—	195	—	195
Stolac, *gr. opć.* — **Столац.**																	
Stolac — Столац	148	532	2	9	92	361	6	40	1	5	—	—	27	—	1223	2028	3251
Trijebanj, *s. opć.* — **Трјебањ.**																	
Trijebanj — Трјебањ	5	28	38	182	—	—	53	345	5	88	9	117	—	—	870	1	871
Ukupno uži kotar Укупно ужи котар	190	783	76	370	816	3904	762	4290	385	2945	443	3340	48	10	18362	2455	20817

Kotar: Stolac — Столац.
Котар:

Kotarska ispostava: Čapljina — Чапљина.
Котарска испостава:

Politička općina Mjesto — **Политичка опћина** Мјесто	Zemljoposjednici sa kmetovima — Земљопосједници са кметовима		Zemljoposjednici bez kmetova — Земљопосједници без кметова		Slobodni seljaci — Слободни сељаци		Kmetovi — Кметови		Kmetovi ujedno slobodni seljaci — Кметови уједно слободни сељаци				Ino u poljodjelstvu zaposleno žiteljstvo — Ино у пољодјелству запослено житељство		Ukupni broj žiteljstva, koje se bavi poljoprivredom — Укупни број житељства, које се бави пољопривредом	Ostalo civilno žiteljstvo — Остало цивилно житељство	Svega — Свега
									pretežno slobodni seljaci — претежно слободни сељаци		pretežno kmetovi — претежно кметови						
	glavari obitelji — главари обитељи	svojad — својад	glavari obitelji — главари обитељи	svojad — својад	glavari obitelji — главари обитељи	svojad — својад	glavari obitelji — главари обитељи	svojad — својад	glavari obitelji — главари обитељи	svojad — својад	glavari obitelji — главари обитељи	svojad — својад	glavari obitelji — главари обитељи	svojad — својад			
Čapljina, *s. opć.* — **Чапљина.**[1]																	
Čapljina — Чапљина	31	123	—	—	58	238	29	132	16	139	12	65	5	—	848	712	1560
Čarići, *s. opć.* — **Чарићи.**																	
Broćanac — Броћанац	—	—	—	—	6	27	2	6	3	34	2	10	—	—	90	—	90
Drijen — Дријен	—	—	—	—	31	85	—	—	—	—	—	—	1	—	117	—	117
Dubravica — Дубравица	—	—	—	—	18	57	—	—	—	—	—	—	—	—	75	—	75
Hotanj — Хотањ	—	—	—	—	17	79	1	1	—	—	1	7	—	—	106	—	106
Propratnica — Пропратница	—	—	—	—	38	165	—	—	—	—	—	—	—	—	203	—	203
Radetići — Радетићи	—	—	—	—	5	21	—	—	—	—	—	—	—	—	26	—	26
Zelenikovac — Зелениковац	—	—	—	—	29	96	—	—	—	—	—	—	—	—	125	5	130
Žukovica — Жуковица	—	—	—	—	7	33	—	—	2	28	2	24	—	—	96	—	96
Čeljevo, *s. opć.* — **Чељево.**																	
Čeljevo — Чељево	—	—	—	—	20	64	46	221	1	16	13	113	2	3	499	26	525
Doljani, *s. opć.* — **Дољани.**																	
Doljani — Дољани	—	—	—	—	1	5	13	65	2	23	7	59	—	—	175	24	199
Donje Hrasno, *s. opć.* — **Доње Храсно.**																	
Borut — Борут	4	15	—	—	36	136	—	1	2	13	1	9	1	—	218	—	218
Brštanica — Брштаница	—	—	—	—	19	64	—	—	5	50	2	54	—	—	194	24	218
Cerovica — Церовица	2	3	—	—	28	150	—	—	2	8	6	34	—	—	233	13	246
Cerovo — Церово	—	—	—	—	20	71	—	—	1	11	7	44	—	—	154	—	154
Crnoglav — Црноглав	—	—	—	—	10	53	3	3	3	15	8	46	—	—	141	14	155
Previš — Превиш	—	—	—	—	—	—	1	1	12	83	—	—	—	—	97	—	97
Rabreni — Рабрени	—	—	—	—	18	59	—	—	4	26	2	15	—	—	124	—	124
Sjekose — Сјекосе	—	—	—	—	13	51	3	11	6	69	12	41	1	—	207	4	211
Svitava — Свитава	—	—	—	—	8	34	8	38	1	11	11	89	—	—	200	—	200
Vinine — Винине	—	—	—	—	15	70	9	40	4	56	6	35	—	—	235	—	235
Dračevo, *s. opć.* — **Драчево.**																	
Dračevo — Драчево	—	—	—	—	4	15	38	159	2	16	16	98	—	—	348	24	372
Dretelj, *s. opć.* — **Дретељ.**																	
Dretelj — Дретељ	2	7	1	3	10	72	3	3	14	102	18	122	1	—	358	20	378
Gabela, *s. opć.* — **Габела.**																	
Gabela — Габела	1	—	—	—	57	173	43	170	23	153	63	320	3	12	1018	35	1053
Gradac, *s. opć.* — **Градац.**																	
Brestica — Брестица	—	—	—	—	8	43	—	—	1	4	—	—	—	—	56	—	56
Dobrovo — Доброво	—	—	—	—	21	101	—	—	—	—	1	7	1	—	131	—	131
Dračevica — Драчевица	—	—	—	—	8	36	—	—	—	—	—	—	—	—	44	—	44
Gradac — Градац	1	2	—	—	21	81	8	38	8	65	15	113	2	—	354	5	359
Ilino Polje — Илино Поље	—	—	—	—	4	16	—	—	4	28	—	—	—	—	52	—	52
Kiševo — Кишево	—	—	—	—	7	27	—	—	1	7	—	—	—	—	42	—	42
Neum-Klek — Неум-Клек	—	—	—	—	15	61	—	—	2	5	—	—	1	—	84	14	98
Radež — Радеж	—	—	—	—	3	9	—	—	—	—	2	22	—	—	36	—	36
Vranjevo Selo — Врањево Село	—	—	—	—	3	21	—	—	2	9	—	—	1	—	36	—	36
Hotanj, *s. opć.* — **Хотањ.**																	
Hotanj — Хотањ	—	—	—	—	13	36	—	—	3	46	6	72	—	—	176	6	182
Hutovo, *s. opć.* — **Хутово.**																	
Hutovo — Хутово	—	—	—	—	41	174	1	4	6	29	5	34	—	—	294	23	317
Jasenica, *s. opć.* — **Јасеница.**																	
Jasenica — Јасеница	—	—	—	—	27	98	4	12	3	30	7	57	—	—	238	—	238

---

[1] Iza popisa preustrojena u gradsku općinu. — Иза пописа преустројена у градску опћину.

Kotarska ispostava: Котарска испостава: Čapljina — Чапљина.

Kotar: Котар: Stolac — Столац.

Politička općina Mjesto Политичка општина Мјесто	Zemljoposjednici sa kmetovima Земљопосједници са кметовима		Zemljoposjednici bez kmetova Земљопосједници без кметова		Slobodni seljaci Слободни сељаци		Kmetovi Кметови		Kmetovi ujedno slobodni seljaci — Кметови уједно слободни сељаци				Ino u poljodjelstvu zaposleno žiteljstvo Ино у пољодјелству запослено житељство		Ukupni broj žiteljstva, koje se bavi poljoprivredom — Укупни број житељства, које се бави пољопривредом	Ostalo civilno žiteljstvo Остало цивилно житељство	Svega — Свега
									pretežno slobodni seljaci претежно слободни сељаци		pretežno kmetovi претежно кметови						
	glavari obitelji главари обитељи	svojad — својад	glavari obitelji главари обитељи	svojad — својад	glavari obitelji главари обитељи	svojad — својад	glavari obitelji главари обитељи	svojad — својад	glavari obitelji главари обитељи	svojad — својад	glavari obitelji главари обитељи	svojad — својад	glavari obitelji главари обитељи	svojad — својад			
Klepci, *s. opć.* — **Клепци.**																	
Gnjilišta — Гњилишта	—	—	—	—	—	—	16	83	9	72	8	46	—	—	234	18	252
Klepci — Клепци	—	—	—	—	3	11	20	130	5	40	7	63	3	12	294	32	326
Loznica — Лозница	—	—	—	—	—	—	8	43	—	—	7	42	—	—	100	6	106
Moševići, *s. opć.* — **Мошевићи.**																	
Babin Do — Бабин До	—	—	—	—	7	27	—	—	1	19	—	—	—	—	54	—	54
Duži — Дужи	—	—	—	—	18	72	—	—	—	—	—	—	1	—	91	—	91
Moševići — Мошевићи	—	—	—	—	20	95	—	—	—	—	—	—	—	—	115	—	115
Počitelj, *s. opć.* — **Почитељ.**																	
Počitelj — Почитељ	29	108	—	—	54	211	12	62	10	90	3	26	5	8	618	149	767
Prebilovci, *s. opć.* — **Пребиловци.**																	
Prebilovci — Пребиловци	—	—	—	—	71	294	6	36	12	80	2	17	—	—	518	3	521
Struge, *s. opć.* — **Струге.**																	
Gorica — Горица	—	—	—	—	8	26	3	10	4	36	17	72	—	—	176	7	183
Struge — Струге	1	6	2	9	29	110	2	10	—	—	4	26	—	—	199	38	237
Ševaš-njive, *s. opć.* — **Шеваш-њиве.**																	
Ševaš-njive — Шеваш-њиве	2	18	—	—	17	31	—	—	4	35	—	—	—	—	107	—	107
Tasovčići, *s. opć.* — **Тасовчићи.**																	
Tasovčići — Тасовчићи	7	48	1	—	48	179	35	209	15	129	14	110	2	—	797	48	845
Trebižat, *s. opć.* — **Требижат.**																	
Trebižat — Требижат	—	—	—	—	83	406	32	144	14	109	19	118	1	—	926	22	948
Višići, *s. opć.* — **Вишићи.**																	
Skočim — Скочим	2	11	—	—	2	7	19	111	—	—	—	—	—	—	152	—	152
Tersana — Терсана	—	—	—	—	2	9	4	8	—	—	3	21	—	—	47	5	52
Višići — Вишићи	16	20	—	—	39	178	42	212	1	4	10	46	2	—	570	41	611
Ukupno kotarska ispostava Укупно котарска испостава	98	361	4	12	1040	4177	411	1963	208	1690	319	2077	33	35	12428	1318	13746
Cijeli kotar Цијели котар	288	1144	80	382	1856	8081	1173	6253	593	4635	762	5417	81	45	30790	3773	34563

Kotar: Котар: Trebinje — Требиње.

Arslanagića Most, *s. opć.* — **Арсланагића Мост.**																	
Arslanagića Most — Арсланагића Мост	10	68	—	—	10	51	—	—	—	—	1	5	—	—	145	3	148
Dolovi — Долови	—	—	—	—	7	36	4	9	1	6	1	8	1	1	74	1	75
Bihovo, *s. opć.* — **Бихово.**																	
Bihovo — Бихово	21	148	2	5	20	86	7	33	4	20	7	20	1	—	374	21	395
Crnač — Црнач	—	—	—	—	—	—	1	—	1	24	2	12	—	—	40	—	40

Politička općina Mjesto Политичка опћина Мјесто	Zemljoposjednici sa kmetovima Земљопосједници са кметовима		Zemljoposjednici bez kmetova Земљопосједници без кметова		Slobodni seljaci Слободни сељаци		Kmetovi Кметови		Kmetovi ujedno slobodni seljaci — Кметови уједно слободни сељаци				Ino u poljodjelstvu zaposleno žiteljstvo Ино у пољодјелству запослено житељство		Ukupni broj žiteljstva, koje se bavi poljoprivredom — Укупни број житељства, које се бави пољопривредом	Ostalo civilno žiteljstvo Остало цивилно житељство	Svega — Свега
									pretežno slobodni seljaci претежно слободни сељаци		pretežno kmetovi претежно кметови						
	glavari obitelji главари обитељи	svojad — својад	glavari obitelji главари обитељи	svojad — својад	glavari obitelji главари обитељи	svojad — својад	glavari obitelji главари обитељи	svojad — својад	glavari obitelji главари обитељи	svojad — својад	glavari obitelji главари обитељи	svojad — својад	glavari obitelji главари обитељи	svojad — својад			
Bobani, *s. opć.* — **Бобани.**																	
Čopice — Чопице	—	—	—	—	25	136	7	26	2	9	—	—	—	—	205	—	205
Diklići — Диклићи	—	—	—	—	8	50	—	—	1	—	—	—	1	—	60	10	70
Gojšina — Гојшина	—	—	—	—	5	37	2	7	1	15	—	—	—	—	67	—	67
Gorogaše — Горогаше	—	—	—	—	13	94	1	5	2	16	1	14	—	—	146	—	146
Grepci — Грепци	—	—	—	—	14	69	—	—	—	—	—	—	1	—	84	2	86
Jasenica — Јасеница	1	10	—	—	8	49	—	—	—		—	—	—	—	68	21	89
Lopoč — Лопоч	—	—	—	—	12	49	3	13	—	—	1	6	1	1	86	—	86
Lučnica — Лучница	—	—	—	—	10	54	—	—	—		—	—	—	—	64	—	64
Nevada — Невада	—	—	—	—	6	23	1	7	—		—	—	—	—	37	—	37
Požarno — Пожарно	—	—	—	—	5	26	—	—			—	—	—	—	31	2	33
Prosjek — Просјек	—	—	—	—	4	29	—	—			—	—	1	—	34	—	34
Rapti — Рапти	—	—	—	—	12	89	—	—	1	8	—	—	—	—	110	—	110
Slivnica — Сливница	—	—	—	—	13	99	2	13	1	4	—	—	—	—	132	—	132
Šćenica — Шћеница	—	—	—	—	18	107	—	—	—	—	—	—	1	3	129	—	129
Vlaka — Влака	—	—	—	—	9	44	—	—	1	8	—	—	—	—	62	—	62
Brda, *s. opć.* — **Брда.**																	
Donji Turani — Доњи Турани	—	—	—	—	6	39	2	11	1	6	2	4	—	—	71	—	71
Glavinići — Главинићи	—	—	—	—	6	29	—	—	1	14	—	—	—	—	50	—	50
Gornji Turani — Горњи Турани	1	1	—	—	4	10	—	—	3	17	—	—	—	—	36	—	36
Grbeši — Грбеши	—	—	—	—	3	14	6	30	12	67	8	44	2	—	186	—	186
Lomači — Ломачи	—	—	1	3	3	22	—	—	—	—	—	—	—	—	29	—	29
Šarani — Шарани	—	—	—	—	6	20	—	—	1	2	4	17	1	—	51	—	51
Trnovac — Трновац	—	—	—	—	9	47	10	45	4	19	5	28	1	—	168	3	171
Čičevo, *s. opć.* — **Чичево.**																	
Bugovina — Буговина	—	—	—	—	3	21	2	11	—	—	3	25	—	—	65	—	65
Čičevsko Poljice — Чичевско Пољице	—	—	—	—	5	46	3	13	5	44	2	13	4	—	135	—	135
Donje Čičevo — Доње Чичево	22	104	—	—	13	64	1	3	1	9	—	—	3	—	220	28	248
Gornje Čičevo — Горње Чичево	—	—	—	—	1	5	2	15	8	44	12	83	1	—	171	79	250
Kremeni Do — Кремени До	—	—	—	—	1	8	5	13	1	4	4	23	—	—	59	—	59
Lapja — Лапја	—	—	—	—	—	—	2	7	4	26	1	5	—	—	45	—	45
Luka — Лука	—	—	—	—	1	5	2	11	1	5	—	—	—	—	25	—	25
Premišlje — Премишље	2	10	—	—	1	8	—	—	1	4	1	6	—	—	33	—	33
Raševac — Рашевац	6	39	—	—	13	68	—	—	3	15	2	10	—	—	156	—	156
Velja Gora — Веља Гора	—	—	—	—	1	3	—	—	6	42	—	—	—	—	52	—	52
Zgonjevo — Згоњево	9	38	—	—	5	19	1	6	4	24	13	88	—	—	207	—	207
Dobromani, *s. opć.* — **Доброманн.**																	
Dobromani — Доброманн	2	13	—	—	7	33	—	—	5	32	6	20	—	—	118	7	125
Tulje — Туље	—	—	—	—	4	21	—	—	5	66	9	70	—	—	175	—	175
Turica — Турица	—	—	—	—	3	7	—	—	2	11	3	21	—	—	47	—	47
Žakovo — Жаково	—	—	—	—	26	118	—	—	16	96	2	15	—	—	273	3	276
Gomiljani, *s. opć.* — **Гомиљани.**																	
Gomiljani — Гомиљани	9	51	—	—	10	42	15	71	2	7	6	27	—	—	240	2	242
Grančarevo, *s. opć.* — **Гранчарево.**																	
Donje Grančarevo — Доње Гранчарево	6	32	—	—	29	140	—	—	—	—	—	—	—	—	207	7	214
Gornje Grančarevo — Горње Гранчарево	1	5	—	—	42	231	2	10	2	21	—	—	—	—	314	1	315
Jasen, *s. opć.* — **Јасен.**																	
Jasen — Јасен	—	—	—	—	18	116	7	30	5	35	2	12	—	—	225	1	226
Necvijeće — Нецвијеће	—	—	—	—	9	37	2	9	12	84	3	14	1	1	172	—	172
Klobuk, *s. opć.* — **Клобук.**																	
Arangjelovo — Аранђелово	—	—	—	—	3	19	2	16	5	31	2	16	—	—	94	—	94
Klobuk — Клобук	—	—	—	—	1	7	7	27	17	103	7	45	—	—	214	2	216
Vučja — Вучја	—	—	—	—	7	29	1	2	8	33	—	—	—	—	80	—	80

Kotar: Котар: Trebinje — Требиње.

Politička općina Mjesto Политичка општина Мјесто	Zemljoposjednici sa kmetovima — Земљопосједници са кметовима: glavari obitelji — главари обитељи	Zemljoposjednici sa kmetovima — Земљопосједници са кметовима: svojad — својад	Zemljoposjednici bez kmetova — Земљопосједници без кметова: glavari obitelji — главари обитељи	Zemljoposjednici bez kmetova — Земљопосједници без кметова: svojad — својад	Slobodni seljaci — Слободни сељаци: glavari obitelji — главари обитељи	Slobodni seljaci — Слободни сељаци: svojad — својад	Kmetovi — Кметови: glavari obitelji — главари обитељи	Kmetovi — Кметови: svojad — својад	Kmetovi ujedno slobodni seljaci — Кметови уједно слободни сељаци: pretežno slobodni seljaci — претежно слободни сељаци: glavari obitelji — главари обитељи	Kmetovi ujedno slobodni seljaci — Кметови уједно слободни сељаци: pretežno slobodni seljaci — претежно слободни сељаци: svojad — својад	Kmetovi ujedno slobodni seljaci — Кметови уједно слободни сељаци: pretežno kmetovi — претежно кметови: glavari obitelji — главари обитељи	Kmetovi ujedno slobodni seljaci — Кметови уједно слободни сељаци: pretežno kmetovi — претежно кметови: svojad — својад	Ino u poljodjelstvu zaposleno žiteljstvo — Ино у пољодјелству запослено житељство: glavari obitelji — главари обитељи	Ino u poljodjelstvu zaposleno žiteljstvo — Ино у пољодјелству запослено житељство: svojad — својад	Ukupni broj žiteljstva, koje se bavi poljoprivredom — Укупни број житељства, које се бави пољопривредом	Ostalo civilno žiteljstvo — Остало цивилно житељство	Svega — Свега
Kruševica, *s. opć.* — **Крушевица.**																	
Bijelići — Бијелићи	—	—	—	—	15	92	—	—	—	—	—	—	—	—	107	3	110
Kruševica — Крушевица	—	—	—	—	94	437	—	—	63	356	—	—	1	—	951	18	969
Petijevići — Петијевићи	—	—	—	—	8	41	—	—	—	—	—	—	—	—	49	4	53
Svrčuge — Сврчуге	—	—	—	—	15	83	—	—	—	—	—	—	1	5	104	2	106
Kurtovići, *s. opć.* — **Куртовићи.**																	
Hum — Хум	2	7	—	—	6	28	—	—	6	38	—	—	—	—	87	55	142
Kalagjurgjevići — Калађурђевићи	—	—	—	—	10	39	—	—	—	—	—	—	—	—	49	—	49
Krajkovići — Крајковићи	—	—	—	—	4	15	5	26	1	2	1	5	—	—	59	—	59
Kutina — Кутина	1	7	—	—	9	46	—	—	—	—	—	—	1	—	64	—	64
Nenovići — Неновићи	—	—	—	—	6	24	2	16	—	—	—	—	—	—	48	—	48
Orah — Орах	2	11	—	—	16	65	4	16	2	8	3	17	1	—	145	—	145
Slavogostići — Славогостићи	—	—	—	—	8	34	1	3	—	—	—	—	—	—	46	—	46
Uskoplje — Ускопље	—	—	—	—	18	71	—	—	—	—	—	—	—	—	89	31	120
Vukovići — Вуковићи	—	—	—	—	10	45	—	—	—	—	—	—	—	—	55	—	55
Začula — Зачула	4	8	—	—	12	53	—	—	—	—	—	—	—	—	77	—	77
Zaplanik — Запланик	—	—	—	—	1	6	3	12	—	—	—	—	—	—	22	15	37
Lastva, *s. opć.* — **Ластва.**																	
Lastva — Ластва	4	32	—	—	27	127	3	16	10	59	4	14	—	—	296	59	355
Mesari, *s. opć.* — **Месари.**																	
Dolovi — Долови	—	—	—	—	3	15	2	9	1	6	4	22	—	—	62	—	62
Janjač — Јањач	—	—	—	—	—	—	2	8	2	15	3	17	—	—	47	—	47
Kočela — Кочела	—	—	—	—	—	—	4	35	3	19	1	12	—	—	74	—	74
Kovačina — Ковачина	—	—	—	—	1	8	1	9	—	—	4	24	—	—	47	—	47
Lug — Луг	—	—	—	—	3	13	—	—	10	85	4	27	—	—	142	8	150
Mesari — Месари	—	—	—	—	13	69	1	4	—	—	5	22	—	—	114	2	116
Staro Slano — Старо Слано	—	—	—	—	8	40	3	11	3	17	2	12	—	—	96	—	96
Vlasače — Власаче	—	—	—	—	—	—	5	34	—	—	2	7	—	—	48	—	48
Vrpolje — Врпоље	—	—	—	—	1	4	—	—	4	15	5	20	—	—	49	1	50
Zagora — Загора	—	—	—	—	—	—	8	37	4	32	8	65	—	—	154	—	154
Žulja — Жуља	—	—	—	—	—	—	—	—	2	11	3	12	—	—	28	—	28
Mrkonjići, *s. opć.* — **Мркоњићи.**																	
Mrkonjići — Мркоњићи	—	—	—	—	19	108	—	—	13	89	—	—	1	—	230	—	230
Orahovac, *s. opć.* — **Ораховац.**																	
Donji Orahovac — Доњи Ораховац	—	—	—	—	12	53	7	34	9	52	4	20	—	—	191	—	191
Gornji Orahovac — Горњи Ораховац	—	—	—	—	16	96	3	9	19	135	6	56	—	—	340	1	341
Popovo Poljice, *s. opć.* — **Попово Пољице.**																	
Popovo Poljice — Попово Пољице	—	—	—	—	50	298	—	—	1	1	—	—	—	—	350	5	355
Površ, *s. opć.* — **Површ.**																	
Biograd — Биоград	—	—	—	—	6	30	2	9	1	13	1	5	—	—	67	—	67
Donja Glavska — Доња Главска	—	—	—	—	8	41	—	—	3	16	—	—	—	—	68	2	70
Donje Bobovište — Доње Бобовиште	—	—	—	—	—	—	4	22	1	2	—	—	—	—	29	—	29
Duži — Дужи	—	—	—	—	—	—	3	30	1	6	1	7	—	—	48	17	65
Gornja Glavska — Горња Главска	—	—	—	—	17	66	1	—	1	6	1	5	—	—	97	2	99
Gornje Bobovište — Горње Бобовиште	—	—	—	—	4	21	—	—	3	34	4	22	—	—	88	9	97
Ljekovo — Љеково	—	—	—	—	14	58	—	—	3	8	1	3	—	—	87	—	87
Ljubovo — Љубово	—	—	—	—	5	43	—	—	4	31	—	—	—	—	83	5	88
Orašje — Орашје	—	—	—	—	5	24	2	8	8	59	—	—	—	—	106	4	110
Rupni Do — Рупни До	—	—	—	—	4	21	—	—	—	—	1	9	—	—	35	10	45
Slimnica — Слимница	—	—	—	—	13	57	—	—	—	—	2	11	—	—	83	1	84
Volujac — Волујац	—	—	—	—	5	22	9	51	4	18	4	23	—	—	136	14	150
Zagradinje — Заградиње	—	—	—	—	7	33	—	—	—	—	2	13	—	—	55	—	55

Politička općina Mjesto **Политичка опћина** Мјесто	Zemljoposjednici sa kmetovima Земљопосједници са кметовима		Zemljoposjednici bez kmetova Земљопосједници без кметова		Slobodni seljaci Слободни сељаци		Kmetovi Кметови		Kmetovi ujedno slobodni seljaci — Кметови уједно слободни сељаци				Ino u poljodjelstvu zaposleno žiteljstvo Ино у пољодјелству запослено житељство		Ukupni broj žiteljstva, koje se bavi poljoprivredom — Укупни број житељства, које се бави пољопривредом	Ostalo civilno žiteljstvo Остало цивилно житељство	Svega — Свега
									pretežno slobodni seljaci претежно слободни сељаци		pretežno kmetovi претежно кметови						
	glavari obitelji главари обитељи	svojad — својад	glavari obitelji главари обитељи	svojad — својад	glavari obitelji главари обитељи	svojad — својад	glavari obitelji главари обитељи	svojad — својад	glavari obitelji главари обитељи	svojad — својад	glavari obitelji главари обитељи	svojad — својад	glavari obitelji главари обитељи	svojad — својад			
Pravica, *s. opć.* — **Правица.**																	
Bjelač — Бјелач	—	—	—	—	—	—	7	41	1	6	2	10	—	—	67	—	67
Dražido — Драждо	—	—	—	—	2	20	4	17	7	24	3	11	—	—	88	—	88
Gola Glavica — Гола Главица	—	—	—	—	1	6	6	29	2	15	—	—	—	—	59	—	59
Sparožići — Спарожићи	—	—	—	—	4	16	2	10	—	—	—	—	—	—	32	—	32
Taleža — Талежа	—	—	—	—	11	65	7	39	1	4	—	—	—	—	127	—	127
Pridvorci, *s. opć.* — **Придворци.**																	
Pridvorci — Придворци	23	131	—	—	21	118	10	46	8	49	14	96	—	—	516	76	592
Todorići — Тодорићи	—	—	—	—	—	—	1	10	5	34	4	22	—	—	76	—	76
Raševići, *s. opć.* — **Рашевићи.**																	
Cerovac — Церовац	—	—	—	—	—	—	3	13	2	25	—	—	—	—	43	—	43
Cicina — Цицина	1	8	—	—	6	31	—	—	1	6	6	33	—	—	92	—	92
Desin-selo — Десин-село	—	—	—	—	—	—	—	—	1	7	4	21	—	—	33	—	33
Donji Mijonići — Доњи Мијонићи	2	13	—	—	3	28	—	—	—	—	—	—	—	—	46	—	46
Gornji Mijonići — Горњи Мијонићи	—	—	—	—	9	44	—	—	—	—	—	—	—	—	53	—	53
Gjedići — Ђедићи	—	—	—	—	10	45	2	8	3	11	2	13	—	—	94	—	94
Jusići — Јусићи	—	—	—	—	2	10	—	—	2	11	2	7	—	—	34	—	34
Klikovići — Кликовићи	—	—	—	—	2	12	1	1	—	—	3	26	—	—	45	—	45
Krnjevići — Крњевићи	—	—	—	—	10	59	—	—	—	—	—	—	—	—	69	—	69
Kučići — Кучићи	—	—	—	—	9	39	—	—	—	—	—	—	—	—	48	—	48
Petrovići — Петровићи	—	—	—	—	1	9	—	—	1	7	2	15	—	—	35	—	35
Skozji Grm, *s. opć.* — **Скозји Грм.**																	
Skozji Grm — Скозји Грм	—	—	—	—	29	107	2	10	16	77	2	7	—	—	250	—	250
Sutorina, *s. opć.* — **Суторина.**																	
Cjenici — Ценици	—	—	—	—	8	28	—	—	—	—	—	—	—	—	36	14	50
Lučići — Лучићи	—	—	—	—	27	120	—	—	—	—	2	3	1	—	153	27	180
Malta — Малта	—	—	—	—	21	97	—	—	—	—	—	—	2	—	120	—	120
Njivice — Њивице	—	—	—	—	4	25	—	—	4	15	—	—	—	—	48	—	48
Prijevor — Пријевор	—	—	—	—	41	231	—	—	—	—	—	—	—	—	272	1	273
Šćepuševići — Шћепушевићи	—	—	—	—	22	110	—	—	3	22	—	—	3	—	160	7	167
Špulje — Шпуље	—	—	—	—	1	4	—	—	8	39	2	4	—	—	58	—	58
Žvinje — Жвиње	—	—	—	—	23	122	—	—	7	29	—	—	—	—	181	3	184
Trebijovi, *s. opć.* — **Требијови.**																	
Grkavci — Гркавци	—	—	—	—	1	—	—	—	5	38	7	29	—	—	80	—	80
Parohijska Njiva — Парохијска Њива	—	—	—	—	—	—	—	—	3	17	3	22	—	—	45	—	45
Trebijovi — Требијови	1	4	—	—	5	35	2	13	10	62	7	35	—	—	174	—	174
Trebinje, *gr. opć.* — **Требиње.**																	
Trebinje — Требиње	49	222	20	94	215	1141	46	193	36	203	27	157	44	62	2509	2106	4615
Tvrdoši, *s. opć.* — **Тврдоши.**																	
Tvrdoši — Тврдоши	—	—	—	—	7	33	5	31	1	5	3	13	—	—	98	—	98
Zupci, *s. opć.* — **Зупци.**																	
Bogojević-selo — Богојевић-село	—	—	—	—	31	167	—	—	12	73	2	9	—	—	294	1	295
Drenovi Do — Дренови До	—	—	—	—	6	35	—	—	4	22	1	5	—	—	73	—	73
Grab — Граб	—	—	—	—	20	113	3	13	23	146	4	13	1	—	336	41	377
Konjsko — Коњско	—	—	—	—	39	239	21	106	11	72	20	102	—	—	610	3	613
Kraj — Крај	—	—	—	—	1	3	—	—	3	18	1	6	—	—	32	—	32
Kunja Glavica — Куња Главица	—	—	—	—	10	51	2	18	2	19	4	21	—	—	127	—	127
Ograde — Ограде	—	—	—	—	30	174	1	7	14	64	9	43	—	—	342	—	342
Orašje — Орашје	—	—	—	—	5	19	1	7	10	60	16	61	—	—	179	—	179
Potkraj — Поткрај	—	—	—	—	6	32	5	19	—	—	4	19	—	—	85	—	85
Rapti — Рапти	—	—	—	—	5	28	2	10	4	28	1	5	—	—	83	—	83
Tuli — Тули	—	—	—	—	10	45	6	22	6	32	5	24	—	—	150	—	150
Turmenti — Турменти	—	—	—	—	16	83	2	1	15	92	21	107	1	—	338	—	338
Uvjeće — Увјеће	—	—	—	—	5	28	3	26	4	26	2	11	—	—	105	—	105

Kotar: Котар: Trebinje — Требиње.

Politička općina Mjesto Политичка опћина Мјесто	Zemljoposjednici sa kmetovima Земљопосједници са кметовима		Zemljoposjednici bez kmetova Земљопосједници без кметова		Slobodni seljaci Слободни сељаци		Kmetovi Кметови		Kmetovi ujedno slobodni seljaci — Кметови уједно слободни сељаци				Ino u poljodjelstvu zaposleno žiteljstvo Ино у пољодјелству запослено житељство		Ukupni broj žiteljstva, koje se bavi poljoprivredom — Укупни број житељства, које се бави пољопривредом	Ostalo civilno žiteljstvo Остало цивилно житељство	Svega — Свега
									pretežno slobodni seljaci претежно слободни сељаци		pretežno kmetovi претежно кметови						
	glavari obitelji главари обитељи	svojad — својад	glavari obitelji главари обитељи	svojad — својад	glavari obitelji главари обитељи	svojad — својад	glavari obitelji главари обитељи	svojad — својад	glavari obitelji главари обитељи	svojad — својад	glavari obitelji главари обитељи	svojad — својад	glavari obitelji главари обитељи	svojad — својад			
Župa, *s. opć.* — **Жупа.**																	
Ravni Brijeg — Равни Брпјег	3	9	—	—	17	94	—	—	3	15	1	4	—	—	146	4	150
Šehovića Glavica — Шеховића Главица .	2	13	1	—	15	78	1	13	4	27	—	—	—	—	154	—	154
Ušće — Ушће	2	12	—	—	5	29	4	19	1	6	—	—	—	—	78	—	78
Župa — Жупа	3	31	—	—	5	29	6	30	4	23	1	3	—	—	135	10	145
Cijeli kotar Цијели котар . . .	189	1027	24	102	1633	8484	330	1594	579	3533	373	2058	77	73	20076	2754	22830
Cijelo okružje mostarsko Цијело окружје мостарско . . .	2406	8090	776	2971	17539	83096	6439	34235	5779	38920	5161	33442	1090	799	240743	26295	267038

Bosna i Hercegovina — Босна и Херцеговина.

Cijela Bosna i Hercegovina — Цијела Босна и Херцеговина	10463	40460	4281	16182	136854	634789	79677	444920	14453	95296	16963	110448	20450	43351	1668587	229457	1898044

Imenik mjesta. — Именик мјеста.

(Brojevi uz imena označuju strane I. dijela, II. odsjeka. — Бројеви уз имена означују стране I. дијела, II. одјека.)

A — А

Abdulić — Абдулић 104
Ada — Ада 236
Adrapovci — Адраповци 170
Adrovci — Адровци 26
Adže — Аџе 314
Agića Krndija — Агића Крндија 250
Agići — Агићи 176
Agići, Donji — Агићи, Доњи 170
Agići, Gornji — Агићи, Горњи 170
Agići srpski — Агићи српски 148, 170
Agići turski — Агићи турски 148, 170
Aginci — Агинци 158
Agino Selo — Агино Село 148
Ahatovići — Ахатовићи 42
Ahmetovci — Ахметовци 170
Ahmići — Ахмићи 302
Ahmovići — Ахмовићи 10
Ajderovci — Ајдеровци 158
Akmačići — Акмачићи 134
Aladinići — Аладинићи 372
Alagići — Алагићи 32
Alajbegovci — Алајбеговци 166
Alajbegov Odžak Алајбегов Оџак 276
Alat — Алат 238
Aleksići — Алексићи 148
Alibegovci — Алибеговци 220
Alibegovići — Алибеговићи 268
Alići — Алићи 6
Alihodža — Алихоџа 298
Alinovac — Алиновац 284
Ališići — Алишићи 262
Alukića Brdo — Алукића Брдо 234
Amajlije — Амајлије 72
Angjelići — Анђелићи 328
Antonići — Антонићи 308
Arangjelovo — Аранђелово 382
Arapuša — Арапуша 230
Arežin Brijeg Арежин Бријег 294
Argut — Аргут 344
Arnautovići — Арнаутовићи 36, 48
Arslanagića Most Арсланагића Мост 380
Atmačić — Атмачић 72
Atmačići — Атмачићи 22
Avramovina — Аврамовина 82
Azići — Азићи 148

B — Б

Babahmetovina — Бабахметовина 8
Babanovci ciganski Бабановци цигански 200
Babanovci muslimanski Бабановци муслимански 200
Babešnica — Бабешница 82
Babice srpske — Бабице српске 126
Babice turske — Бабице турске 126
Babići — Бабићи 78, 98, 130, 198, 280, 312
Babinac — Бабинац 174
Babina Luka — Бабина Лука 122
Babin Do — Бабин До 280, 378
Babine, Donje — Бабине, Доње 130
Babine, Gornje — Бабине, Горње 132
Babino — Бабино 310
Babino Selo — Бабино Село 270, 270
Babin Potok — Бабин Поток 66
Babljak — Бабљак 36
Babovići — Бабовићи 4
Babuljice — Бабуљице 104
Babunović — Бабуновић 78
Baćci — Баћци 8
Baćevica — Баћевица 328
Baćevići — Баћевићи 356
Baćina — Баћина 338
Baćino Brdo — Баћино Брдо 128
Bačvani — Бачвани 174
Bačvani-Babinac Бачвани-Бабинац 174
Bačvice — Бачвице 304
Badić, Mali — Бадић, Мали 236
Badić, Veliki — Бадић, Велики 240
Bag — Баг 230
Bahori — Бахори 334
Bahovo — Бахово 12
Bahtijevica — Бахтијевица 344
Bajinci — Бајинци 168
Bajramović — Бајрамовић 104
Bajtačići — Бајтачићи 284
Bajvati — Бајвати 96
Bak — Бак 372
Bakići — Бакићи 128
Bakije — Бакије 22, 302
Bakinci — Бакинци 148
Bakinci, Donji — Бакинци, Доњи 150
Bakinci, Gornji — Бакинци, Горњи 150
Bakotić — Бакотић 96
Bakovići — Баковићи 28
Balabani — Балабани 366
Balaći — Балаћи 276
Balatun — Балатун 72
Bale — Бале 338
Balegovac — Балеговац 186
Balibegovići — Балибеговићи 48
Balić — Балић 272
Balići — Балићи 24, 190, 298
Balihodžići — Балихоџићи 270
Balina Poljana — Балина Пољана 128
Baline Bare — Балине Баре 232
Balte — Балте 148, 198
Baltići — Балтићи 34
Baljci — Бaљци 286
Baljke — Бaљке 328
Baljkovica, Donja srpska Бaљковица, Доња српска 136
Baljkovica, Donja turska Бaљковица, Доња турска 136
Baljkovica, Gornja srpska Бaљковица, Горња српска 138
Baljkovica, Gornja turska Бaљковица, Горња турска 138
Baljvine — Бaљвине 306
Baljvine srpske Бaљвине српске 306
Baljvine turske Бaљвине турске 306
Bančići — Банчићи 344
Bandino Brdo — Бандино Брдо 34
Bandin Odžak — Бандин Оџак 34
Bando — Бандо 298
Banići, Mali — Банићи, Мали 6
Banići, Veliki — Банићи, Велики 6
Banovići — Бановићи 118
Banja — Бања 30, 66
Banjaluka — Бањалука 44, 148
Banjani — Бањани 230
Banjdo — Бањдо 356
Banjer-kula — Бањер-кула 56
Banjevac — Бањевац 48
Banjević — Бањевић 104
Banjica — Бањица 144
Bara — Бара 242
Bara, Donja — Бара, Доња 24
Bara, Gornja — Бара, Горња 24
Barači — Барачи 306
Barakovac — Бараковац 18
Barakovići — Бараковићи 30
Bare — Баре 8, 12, 16, 26, 282, 300, 306, 338
Bare, Donje — Баре, Доње 20
Bare, Gornje — Баре, Горње 20
Bare-Trijebovo — Баре-Тријебово 306
Barevo — Барево 280
Barica — Барица 176

Barice — Барице 270
Barimo — Баримо 64
Barine — Барине 308
Barlovci — Барловци 148
Barmiš — Бармиш 342
Barnik — Барник 40
Barska — Барска 250
Basarići — Басарићи 20
Bastasi — Бастаси 14, 148, 186, 244, 286
Bastasi srpski — Бастаси српски . . 148
Bastasi turski — Бастаси турски . . 148
Bašabulići — Башабулићи 4
Bašalići — Башалићи 302
Bašci — Башци 48
Bašćine — Башћине 186
Bašići — Башићи 186, 334
Bašigovci — Башиговци 120
Baština — Баштина 190
Baštra — Баштра 230
Batar — Батар 72, 164
Batići — Батићи 44
Batin — Батин 354
Batkovci — Батковци 264
Batkovica — Батковица 66
Batković — Батковић 72
Batkovići — Батковићи . . . 6, 370
Batkuša — Баткуша 90
Batkušići — Баткушићи 6
Batô — Батô 4
Batotići — Бототићи 4
Batovo — Батово 130
Batuša — Батуша 272
Bavar — Бавар 286
Bavčići — Бавчићи 14
Bazik — Базик 90
Bećari — Бећари 130
Beganovići — Бегановићи 250
Begluci — Беглуци 244
Begovo Selo — Бегово Село . . . 276
Behеći — Бехећи 36
Beleni — Белени 12
Belenići — Беленићи 344
Benakovac — Бенаковац 230
Benići — Бенићи 188
Beraja — Бераја 166
Berek — Берек 40, 168
Berić — Берић 12
Berića Gaj — Берића Гај 268
Berići — Берићи 306
Berisalići — Берисалићи 92
Berkovica — Берковица 122
Berkovići — Берковићи 4, 372
Berušica — Берушица 336
Bešići — Бешићи . . . 28, 128, 130
Beširević — Беширевић 104
Beślići — Бешлићи 14
Bešnjevo — Бешњево 286
Bešpelj — Бешпељ 282
Bešpelj, Donji — Бешпељ, Доњи . . 282
Bešpelj, Gornji — Бешпељ, Горњи 282
Bevrnjići — Беврњићи 268
Bezmilje — Безмиље 16
Bezujno — Безујно 4
Bežgjegje — Бежђеђе 370
Biberovo Polje — Биберово Поље . 82
Bičer — Бичер 50
Bihać — Бихаћ 226
Bihovo — Бихово 380
Bijača — Бијача 350
Bijakovac — Бијаковац 158
Bijakovići — Бијаковићи 364
Bijela — Бијела 66
Bijela, Gornja — Бијела, Горња . . 342
Bijela hristijanska Бијела христијанска 74
Bijela Kalajdžija Бијела Калајџија 74
Bijela latinska — Бијела латинска . 74
Bijela Rudina — Бијела Рудина . . 330
Bijele Vode — Бијеле Воде . . . 48
Bijelići — Бијелићи 382
Bijeli Potok — Бијели Поток . . . 232
Bijelo Brdo — Бијело Брдо . 62, 176
Bijelo Polje — Бијело Поље . 54, 92
Bijeljina — Бијељина 72, 72
Bijenja — Бијења 366
Bijenja, Donja — Бијења, Доња . . 366
Bijenja, Gornja — Бијења, Горња . 366
Bijokovi — Бијокови 18
Bijokovina — Бијоковина 282
Bikoši — Бикоши 300
Bila — Била 286. 298
Bilajce — Билајце 306
Bilalovac — Билаловац 28
Bileća — Билећа 328. 328
Biletići — Билетићи 360
Bilice — Билице 186
Bilići — Билићи 302
Biličić — Биличић 278
Bilimišće — Билимишће 310
Bilinčić — Билинчић 286
Bili Potok — Били Поток 276
Bilobučje — Билобучје . . . 272. 298
Biljača — Биљача 104
Biljani hrišćanski Биљани хришћански 252
Biljani turski — Биљани турски . . 252
Biljeg — Биљег 136
Bilješevo — Биљешево 310
Biljezi — Биљези 62
Biljin — Биљин 10
Binješevo — Бињешево 44
Bioča — Биоча 330
Bioča, Donja — Биоча, Доња . . . 42
Bioča, Gornja — Биоча, Горња . . 42
Biograci — Биограци 356
Biograd — Биоград 366. 382
Biosko — Биоско 44
Birotići — Биротићи 12
Biskup — Бискуп 344
Biskupići — Бискупићи 52
Bistarac — Бистарац 120
Bistarac katolički — Бистарац католички 120
Bistarac turski Бистарац турски 120
Bisteljica — Бистељица 336
Bistrani — Бистрани 48
Bistrica — Бистрица 28, 148, 164. 198, 274, 282, 310, 314, 314
Bistrica, Mala — Бистрица, Мала . 342
Bistrica, Velika Бистрица, Велика 342
Bistrik — Бистрик 4
Bistro — Бистро 300
Bišćani — Бишћани 192
Bišće — Бишће 66
Biševići — Бишевићи 64
Bišina — Бишина 130
Bišnja, Donja — Бишња, Доња . . 178
Bišnja, Gornja — Бишња, Горња . . 178
Bitunja — Битуња 372
Bivolje Brdo — Биволље Брдо . . . 356
Bjegović — Бјеговић 62
Bjelač — Бјелач 384
Bjelaj — Бјелај 242
Bjelajci — Бјелајци 158, 230
Bjelajke — Бјелајке 62
Bjelanovići — Бјелановићи 134
Bjelava — Бјелава 336
Bjelave — Бјелаве 4
Bjelavići — Бјелавићи 52
Bjelemić — Бјелемић 344
Bjelobučje — Бјелобучје 210
Bjelogorci — Бјелогорци . . . 38, 44
Bjelojevići — Бјелојевићи 372
Bjelosalići — Бјелосалићи 34
Bjeloševac — Бјелошевац 144
Bjelovčine — Бјеловчине 338
Bjelovići — Бјеловићи 32
Bjelugovina — Бјелуговина 64
Bjelušine — Бјелушине 66
Bjeljani — Бјељани 328
Blaca — Блаца 68, 342, 344
Blace — Блаце 296
Blagaj — Благај . 170, 270, 274, 356
Blagaj-Japra — Благај-Јапра . . . 170
Blagaj-rijeka — Благај-ријека . . . 170
Blagojevići — Благојевићи 236
Blaško, Malo — Блашко, Мало . . 154
Blaško, Veliko — Блашко, Велико 158
Blatna — Блатна 232
Blatnica — Блатница 210, 356
Blatnica, Donja — Блатница, Доња 356
Blatnica, Gornja — Блатница, Горња 356
Blaž — Блаж 66
Blaža — Блажа 56
Blaževac — Блажевац 82
Blaževci — Блажевци 210
Blaževići — Блажевићи . . . 252. 354
Blažijević — Блажијевић 104
Blažuj — Блажуј 42, 320
Blažujevići — Блажујевићи . . . 40
Blizanac — Близанац 330
Blizanci — Близанци 356
Blizna — Близна 6, 330
Blučići — Блучићи 338
Blječeva — Бљечева 104
Bobani — Бобани 380
Bobanova Draga — Бобанова Драга 354
Bobare — Бобаре 210
Bobetino Brdo — Бобетино Брдо . 74
Bobića Glavica — Бобића Главица . 230
Boboljušci — Бобољушци 244
Bobovica — Бобовица 342
Bobovište, Donje — Бобовиште, Доње 382
Bobovište, Gornje — Бобовиште, Горње 382
Bočac — Бочац 148, 308
Bočac srpski — Бочац српски . . . 148
Bočac turski — Бочац турски . . . 148
Boče — Боче 76
Bodenik — Боденик 328
Boderište, Donje — Бодериште, Доње 74

Boderište, Gornje — Бодериште, Горње 76
Bodežište, Donje — Бодежиште, Доње 334
Bodežište, Gornje — Бодежиште, Горње 334
Bodežnik — Бодежник 62
Bodiroge — Бодироге 330
Boganovci — Богановци 268
Bogavići — Богавићи 14
Bogdanići — Богданићи 10
Bogdaši — Богдаши 286
Bogdašići — Богдашићи 36, 332
Bogeljići — Богељићи 54
Bogilice — Богилице 62
Bogodo — Богодо 356
Bogojevići — Богојевићи 306
Bogojević-selo — Богојевић-село 384
Bogovići — Боговићи 16, 46
Bogušići — Богушићи 12
Bogutovo Selo — Богутово Село 74
Bojanići — Бојанићи 128
Bojići — Бојићи 24
Bojište — Бојиште 172, 366
Bojmonti — Бојмонти 288
Bojna — Бојна 252, 304
Bojnik — Бојник 42
Bojska — Бојска 272
Bok — Бок 76, 160
Bokani — Бокани 186
Bokavić — Бокавић 120
Bok-Jankovac — Бок-Јанковац 164
Boljanić — Бољанић 78, 186
Boljević — Бољевић 104
Boljkovac — Бољковац 272
Boljkovići — Бољковићи 32
Boljoradina — Бољорадина 20
Borač — Борач 38, 334
Borajna — Борајна 350
Borak — Борак 6, 6, 186
Boranovići — Борановићи 62
Borci — Борци 186, 284, 342
Borčani — Борчани 320
Borija — Борија 24
Borije — Борије 24
Borilovići — Бориловићи 332
Borina — Борина 28
Borjanica — Борјаница 62
Borkovići — Борковићи 148
Borojevići — Боројевићи 372
Borovac — Боровац 6, 22, 36, 40
Borova Ravan — Борова Раван 272
Borovčići — Боровчићи 368
Borovica — Боровица 56
Borovica, Donja — Боровица, Доња 56
Borovica, Gornja Боровица, Горња 56
Borovići — Боровићи 22
Borovnica — Боровница 314
Borovnići — Боровнићи 18
Borovsko — Боровско 40
Borut — Борут 376
Bosnića Selo — Босница Село 238
Bostahovina — Бостаховина 104
Bošin — Бошин 8
Boškovići — Бошковићи 16, 16, 148
Bošnjaci — Бошњаци 260
Botajica — Ботајица 186
Botun — Ботун 276
Botunja — Ботуња 32
Bovan — Бован 66
Božanovići — Божановићи 26, 370
Božić — Божић 104
Božići — Божићи 28, 134, 160, 192, 300
Božidarevići — Божидаревићи 340
Božikovac — Божиковац 282
Božinci katolički Божинци католички 176
Božinci (kolonija) Божинци (колонија) 176
Božinci srpski — Божинци српски 176
Bradaši — Брадаши 52
Bradići katolički Брадићи католички 96
Bradići turski — Брадићи турски 96
Bradina — Брадина 338
Brajakovići — Брајаковићи 36
Brajanovići — Брајановићи 6
Brajčevići — Брајчевићи 336
Brajići — Брајићи 22, 278, 298
Brajinci — Брајинци 126
Brajkovići — Брајковићи 14, 298
Brajlovići — Брајловићи 8, 18
Brakovci — Браковци 104
Brana-Bačić — Брана-Бачић 106
Branešci — Бранешци 200
Brani Do — Брани До 332
Branilovići — Браниловићи 334
Brankovac — Бранковац 304
Branković — Бранковић 314
Brankovići — Бранковићи 40
Branovići — Брановићи 132
Branješci — Брањешци 278
Branjevo — Брањево 144
Bratač — Братач 366
Bratač, Donji — Братач, Доњи 366
Bratač, Gornji — Братач, Горњи 366
Brateljevići — Братељевићи 92
Bratinje — Братиње 22
Bratiš — Братиш 12
Bratovići — Братовићи 14
Bravnice — Бравнице 282
Bravsko — Бравско 252
Brčigovo — Брчигово 38
Brčko — Брчко 74
Brda — Брда 34, 128, 132, 232. 234, 240, 240, 268, 276, 280, 342, 380
Brda, Donja — Брда, Доња 8, 20
Brda, Gornja — Брда, Горња 8, 20
Brdari — Брдари 262
Brdarići — Брдарићи 34
Brdo — Брдо 4, 10, 54, 62, 160, 232, 232, 278, 280, 284, 300, 308, 328
Bregovi — Брегови 186, 238
Brekavica — Брекавица 226
Brekinja — Брекиња 160
Brekovi — Брекови 10
Brestica — Брестица 328, 376
Brestovac — Брестовац 242
Brestovična — Брестовична 164
Brestovo — Брестово 210
Brestovsko — Брестовско 26
Breške — Брешке 120
Breza — Бреза 48
Breza (ugljeni majdan) Бреза (угљени мајдан) 54
Breze — Брезе 240
Brezići — Брезићи 168
Brezičani — Брезичани 192, 200, 270
Brezik — Брезик 74, 122, 176, 200, 238
Brezje — Брезје 8, 38, 62, 76
Brezova Dola — Брезова Дола 334
Brezova Kosa — Брезова Коса 250
Brezove Dane — Брезове Дане 314
Brezovice — Брезовице 6
Brezovik — Брезовик 54
Brezovljani — Брезовљани 200
Brezovo Polje — Брезово Поље 74
Brezovo Polje hristijansko Брезово Поље христијанско 74
Brezovo Polje novo Брезово Поље ново 74
Brezovo Polje staro Брезово Поље старо 74
Brežani — Брежани 54, 106
Brgule — Бргуле 56, 124
Brgjani — Брђани 126, 198, 280, 284, 338
Brič — Брич 210
Brijeg — Бријег 22
Brijesnica — Бријесница 72, 78
Brijesnica, Donja Бријесница, Доња 96
Brijesnica Gornja Бријесница, Горња 98
Brijest — Бријест 136
Briješće — Бријешће 42
Brišće — Бришће 282
Briševo — Бришево 264
Brišnik — Бришник 320
Britvica — Бритвица 356
Briznik — Бризник 310
Brka — Брка 76
Brloške — Брлошке 92
Brložnik — Брложник 38
Brnj — Брњ 50
Brnjaci — Брњаци 28
Brnjavica — Брњавица 200
Brnjic — Брњиц 310
Brnjica — Брњица 34
Brnjica srpska — Брњица српска 124
Brnjica turska — Брњица турска 124
Brnjići — Брњићи 284
Brnjičani — Брњичани 122
Brnjik, — Брњик 76
Broćanac — Броћанац 354, 376
Brod — Брод 76, 238
Brodac — Бродац 72
Brod, Bos. — Брод, Бос. 184
Bronjići — Броњићи 34
Bronzani Majdan — Бронзани Мајдан 148
Brova — Брова 332
Brštanica — Брштаница 376
Brštanica, Donja — Брштаница, Доња 64
Brštanica, Gornja — Брштаница, Горња 64
Brusna — Брусна 20
Brusnica — Брусница 76, 96
Brusnica, Mala — Брусница, Мала 184
Brusnica, Velika — Брусница, Велика 184
Brusnik — Брусник 210
Brvanci — Брванци 282
Brvnik — Брвник 90
Bubanj — Бубањ 26
Buče — Буче 106
Bučevci — Бучевци 238, 240

Bučići — Бучићи 282, 298
Bučik — Бучик 126
Bučinović — Бучиновић 106
Bučje — Бучје 8
Bučukovići — Бучуковићи . . 4, 4
Budaci — Будаци 38
Budanj, Donji — Будањ, Доњи 16
Budanj, Gornji — Будањ, Горњи 16
Budelj, Donji — Будељ, Доњи . . 254
Budelj, Gornji srpski — Будељ, Горњи српски 254
Budelj, Gornji turski — Будељ, Горњи турски 254
Budimlića Japra — Будимлића Јапра 262
Budimlija — Будимлија 62
Budisavlje — Будисавље 366
Budišići — Будишићи . . . 24, 298
Budmilići — Будмилићи 44
Budoši — Будоши 328
Budoželj — Будожељ 58
Budžak — Буџак 148
Bugar — Бугар 226
Bugojčići — Бугојчићи 298
Bugojno — Бугојно 268
Bugovina — Буговина 380
Bugj — Буђ 34
Buhotina — Бухотина 46
Buhovo — Бухово 356
Bujadnica — Бујадница 240
Bujaković — Бујаковић 106
Bujakovina — Бујаковина 18
Bukiš — Букиш 74
Buklići — Буклићи 366
Bukovac — Буковац . . 74, 164, 176
Bukovača — Буковача 242
Bukovci — Буковци 26
Bukov Do — Буков До 92
Bukovica — Буковица 32, 72, 128, 148 250, 282, 312, 320
Bukovica, Donja — Буковица, Доња 96
Bukovica, Gornja — Буковица, Горња 98
Bukovica katolička — Буковица католичка 176
Bukovica, Mala — Буковица, Мала 220, 298
Bukovica srpska — Буковица српска 176
Bukovica, Velika — Буковица, Велика 222, 300
Bukovice — Буковице 338
Bukovik — Буковик . . 14, 48, 54, 130
Bukovlje — Буковље 50, 338
Bukovska — Буковска 238
Bukva — Буква 32
Bukve — Букве 302
Bukvica — Буквица 16, 26
Bukvići — Буквићи 298
Bukvik — Буквик 74, 166
Bukvik, Donji — Буквик, Доњи . . 74
Bukvik, Gornji — Буквик, Горњи . . 76
Bulatovci srpski Булатовци српски 136
Bulatovci turski Булатовци турски 136
Bulatovići — Булатовићи 342
Bulećani — Булећани 230
Buletić — Булетић 210
Bulići — Булићи 282
Buličići — Буличићи 56
Bulozi — Булози 36
Buljevići — Буљевићи 132
Buljina — Буљина 338
Buna — Буна 356
Bunar — Бунар 176, 284
Bunčevac — Бунчевац 278
Bunčići — Бунчићи 18, 358
Bungurovina — Бунгуровина . . . 282
Bunovci — Буновци 48
Bunovi — Бунови 12
Burati — Бурати 38
Burča — Бурча 188
Burmazi — Бурмази 372
Bursići — Бурсићи 36
Buselje — Буселье 26
Busije — Бусије 242
Busnovi — Буснови 192
Busovača — Бусовача 26
Bušćak — Бушћак 338
Bušević — Бушевић 246
Bušević-Blatna — Бушевић-Блатна . 232
Bušević, Srednji — Бушевић, Средњи 238
Bušević-Šljivovac Бушевић-Шљивовац 232
Bušletić — Бушлетић 78
Butkovići — Бутковићи . 12, 16, 24
Butmir — Бутмир 42
Butmir, Donji — Бутмир, Доњи . . 42
Butmir, Gornji — Бутмир, Горњи . . 42
Buzekare — Бузекаре 74
Buzići — Бузићи 52, 54
Buzuci — Бузуци 32
Bužim — Бужим 232

C — Ц

Cagare — Цагаре 342
Cage — Царе 124
Cape — Цапеј 18
Carevac — Царевац 306
Carica — Царица 26
Cazin — Цазин 248
Cebara — Цебара 320
Cerani — Церани 210
Ceribašići — Церибашићи . . 130, 268
Cerići — Церићи 338
Ćerik — Церик 74, 124
Cernica — Церница 334
Cerno — Церно 350
Cerova — Церова 370
Cerovac — Церовац 384
Cerova Dola — Церова Дола . . . 330
Cerova Ravan — Церова Раван . . 14
Cerov Do — Церов До 330
Cerovica — Церовица . 170, 210, 376
Cerovica, Donja Церовица, Доња 170
Cerovica, Gornja Церовица, Горња 170
Cerovljani — Церовљани 166
Cerovo — Церово 376
Cerska — Церска 128
Cibrijan — Цибријан 332
Cicina — Цицина 384
Cicrina — Цицрина 344
Cikote — Цикоте . . . 62, 128, 194
Cim — Цим 356
Cimeša — Цимеша 242
Cimiroti — Цимироти 166
Cipići — Ципићи 286
Citonja — Цитоња 28
Cjenici — Ценици 384
Cmiljevac — Цмиљевац 66
Crepanjska — Црепањска 282
Crgovo — Цргово 366
Crijep — Цријеп 36
Crijepovi — Цријепови 190
Crijevčići — Цријевчићи 120
Crkvenjak — Црквењак 32
Crkvica — Црквица 310
Crkvice — Црквице 272
Crkvina — Црквина . 90, 200, 234, 238 238, 238
Crljeni — Црљени 252
Crnać — Црнаћ 356
Crnać, Donji — Црнаћ, Доњи . . . 356
Crnać, Gornji — Црнаћ, Горњи . . 356
Crnač — Црнач 380
Crna Dolina — Црна Долина . . . 194
Crna Rijeka — Црна Ријека . 128, 170
Crnča — Црнча 212
Crnča, Donja — Црнча, Доња . . . 66
Crnča, Gornja — Црнча, Горња . . 64
Crnče — Црнче 50
Crnčići — Црнчићи 66
Crneta — Црнета 18
Crnetići — Црнетићи 14
Crnići — Црнићи 32, 372
Crniče — Црниче 268
Crnički Kamenik Црнички Каменик 32
Crni Lug — Црни Луг 288
Crni Potoci — Црни Потоци . . . 294
Crni Potok — Црни Поток . . . 20
Crni Vrh — Црни Врх 64, 276, 338
Crno Blato — Црно Блато . . . 120
Crnobojevići — Црнобојевићи . . . 16
Crnoglav — Црноглав 376
Crnotina — Црнотина 42
Crnovići — Црновићи 102
Crnjelovo, Donje Црњелово, Доње 72
Crnjelovo, Gornje Црњелово, Горње 72
Crvarevac — Црваревац 232
Crvenica — Црвеница 320
Crveni Grm — Црвени Грм . . . 350
Crveno Brdo — Црвено Брдо . . . 122
Crvica — Црвица 106
Crvljevac — Црвљевац 10

Curovići — Цуровићи 34, 96
Cvilin — Цвилин 14
Cviljevina — Цвиљевина 124
Cvitovići — Цвитовићи 282
Cvjetnić, Mali — Цвјетнић, Мали . 246
Cvjetnić, Veliki — Цвјетнић, Велики 246
Cvrće — Цврће 272
Cvrtkovci — Цвртковци 212

Ć — Ћ

Ćaćice — Ћаћице 62
Ćatići — Ћатићи 52, 304
Ćatovići — Ћатовићи 12
Ćehajić — Ћехајић 84
Ćehajići — Ћехајићи 270
Ćehari — Ћехари 340
Ćehići — Ћехићи 50
Ćela — Ћела 194
Ćele — Ћеле 262
Ćemalić — Ћемалић 274
Ćemalovići — Ћемаловићи 270
Ćemanovići — Ћемановићи 38
Ćeraja — Ћерaја 308
Ćetojevići — Ћетојевићи 152
Ćipirovine — Ћипировине 72
Ćirići — Ћирићи 278
Ćojluk — Ћојлук 286
Ćoralići — Ћоралићи 248
Ćorići — Ћорићи 270
Ćorkovići — Ћорковићи 188
Ćoseta — Ћосета 76
Ćosići — Ћосићи 284
Ćoslije — Ћослије 278
Ćošići — Ћошићи 300
Ćukale — Ћукале 200
Ćuklinac — Ћуклинац 160
Ćukovac — Ћуковац 188
Ćukovi — Ћукови 226
Ćukovići — Ћуковићи 328
Ćulumi — Ћулуми 276
Ćurčića Lug — Ћурчића Луг . . 270
Ćurovi — Ћурови 10
Ćurovići — Ћуровићи 18
Ćusine — Ћусине 282
Ćutukovac — Ћутуковац 14

Č — Ч

Čadovina — Чадовина 34
Čaglica — Чаглица 232
Čagošta — Чагошта 24
Čagjavac — Чађавац 76
Čagjavica — Чађавица 170
Čagjavica, Donja
  Чађавица, Доња 72
Čagjavica, Gornja
  Чађавица, Горња 72
Čagjavica Jablanička
  Чађавица Јабланичка 170
Čagjavica Jugovčeva
  Чађавица Југовчева 170
Čagjavica Muratbegova
  Чађавица Муратбегова 170
Čajdraš, Donji — Чајдраш, Доњи . . 310
Čajdraš, Gornji
  Чајдраш, Горњи 310
Čajdraš-Lokvine
  Чајдраш-Локвине 310
Čajić — Чајић 288
Čajniče — Чајниче 4, 4
Čajno, Malo — Чајно, Мало . . . 50
Čajno, Veliko — Чајно, Велико . . 50
Čajre — Чајре 220
Čakići — Чакићи 298
Čaklovići srpski
  Чакловићи српски 124
Čaklovići turski
  Чакловићи турски 122
Čalići — Чалићи 356
Čalukovac — Чалуковац 28
Čamovine — Чамовине 56
Čanići — Чанићи 120, 134
Čaplje — Чапље 262
Čapljina — Чапљина 376
Čapori — Чапори 132
Čaprazlije — Чапразлије 288
Čarakovo — Чараково 194
Čardačani — Чардачани 150
Čardačina — Чардачина 236
Čardačine — Чардачине . . . 72, 240
Čardak — Чардак . . 84, 278, 316, 328
Čarići — Чарићи 186, 376
Čaršija — Чаршија 4
Častovići — Частовићи 252
Čatrnja — Чатрња 164
Čaušlije — Чаушлије 268
Čava — Чава 232
Čavarine — Чаварине 34
Čavaš — Чаваш 344
Čavčići — Чавчићи 40
Čažanj — Чажањ 338
Čeće — Чеће 58
Čečava — Чечава 212
Čejreci — Чејреци 194, 236
Čekanići — Чеканићи 78
Čekrčići — Чекрчићи 48
Čekrlije — Чекрлије 226
Čelebić — Челебић 24, 288
Čelebići — Челебићи 340
Čelebinci — Челебинци 160
Čelić — Челић 76
Čelikovo Polje — Челиково Поље . . 14
Čelina — Челина 338
Čelinac srpski — Челинац српски . . 150
Čelinac turski — Челинац турски . . 150
Čelinovac — Челиновац 166
Čeljadinići — Чељадинићи 34
Čeljevo — Чељево 376
Čemerna — Чемерна 58
Čemernica — Чемерница . . . 30, 34
Čemerno — Чемерно 334
Čengić — Ченгић 144
Čenići — Ченићи 308
Čeovac — Чеовац 298
Čepelica — Чепелица 328
Čerin — Черин 358
Čerkazovići — Черказовићи . . . 282
Česma — Чесма 150
Češalj — Чешаљ 66
Čičevac — Чичевац 106
Čičevo — Чичево 342, 380
Čičevo, Donje — Чичево, Доње . . 380
Čičevo, Gornje
  Чичево, Горње 380
Čičevsko Poljice
  Чичевско Пољице 380
Čifčije — Чифчије 200, 220
Čifluk — Чифлук . . . 52, 286, 304
Cifluk-Crna Rijeka
  Чифлук-Црна Ријека 42
Čikule — Чикуле 166
Činovići — Чиновићи 96
Čipuljić — Чипуљић 268
Čirakovac — Чираковац 308
Čirkići — Чиркићи 262
Čirkinpolje — Чиркинпоље 194
Čitluci — Читлуци 34
Čitluk — Читлук . 154, 174, 354, 356
Čitluk Ušivac — Читлук Ушивац . . 160
Čivčije — Чивчије 78
Čobanija — Чобанија 4
Čobe — Чобе 316
Čokori — Чокори 150
Čolopek — Чолопек 136
Čopice — Чопице 380
Čorle — Чорле 200
Čosanlije — Чосанлије 288
Čovčići — Човчићи 8
Čović-polje — Човић-поље 78
Čubren — Чубрен 32
Čubrići — Чубрићи 38
Čudojevići — Чудојевићи 10
Čuhovići — Чуховићи 342
Čukle — Чукле 298
Čuklić — Чуклић 288
Čuklići — Чуклићи 282
Čunište — Чуниште 58
Čurevo — Чурево 12
Čurjen — Чурјен 332
Čusto Brdo — Чусто Брдо 96
Čvaljina — Чваљина 346
Čvarići Чварићи 330

D — Д

Dabar — Дабар 260
Dabovci — Дабовци 188
Dabrac — Дабрац 308
Dabravine — Дабравине 54
Dabrica — Дабрица 372
Daganj — Дагањ 24
Dahanići — Даханићи 336
Dahovo — Дахово 30
Damjestaje — Дамјестаје 332
Daničići — Даничићи 16
Danilovići — Даниловићи 62
Dardagani — Дардагани 6
Daštansko — Даштанско 58
Datelji — Датељи 34
Datići — Датићи 28
Dautovci — Даутовци 52
Davidovići — Давидовићи 284, 328
Davidovići, Gornji Давидовићи, Горњи 328
Dazdarevo — Даздарево 72
Dažnica — Дажница 176
Debeljaci — Дебељаци 150
Debeljak — Дебељак 236, 276
Dedići — Дедићи 304
Dejčići — Дејчићи 46
Delegošta, Mala — Делегошта, Мала 110
Delegošta, Velika — Делегошта, Велика 116
Deleuše — Делеуше 330
Delijaš — Делијаш 48
Demići — Демићи 190
Demirovac — Демировац 160
Dera — Дера 198
Derventa — Дервента 128, 178
Derviši — Дервиши 148, 170
Desetnik — Десетник 50
Desin-selo — Десин-село 384
Deševa — Дешева 10
Detlak — Детлак 178, 212
Devetaci — Деветаци 170
Devetak — Деветак 124
Devetina — Деветина 200
Deževice — Дежевице 32
Dijelovi — Дијелови 236
Diklići — Диклићи 380
Diknići — Дикнићи 60
Dimnići — Димнићи 106
Dindo — Диндо 344
Dištica — Диштица 92
Divič — Дивич 136
Divičani — Дивичани 282
Dizdarev Potok — Диздарев Поток 236
Dizdarlije — Диздарлије 160
Dizdaruša — Диздаруша 76
Djedina — Дједина 122
Djedin Do — Дједин До 32
Djedovača — Дједовача 260
Dlakoše — Длакоше 332
Dnoluka — Днолука 282
Do — До 30
Doboj — Добој 50, 220
Doborovci — Доборовци 78
Dobošnica — Добошница 120
Dobošnica-Čifluk — Добошница-Чифлук 120
Dobošnica-Garac — Добошница-Гарац 120
Dobošnica-Halilbašić Добошница-Халилбашић 120
Dobrače — Добраче 38
Dobrak — Добрак 106
Dobraljevo — Добраљево 28
Dobrašina — Добрашина 40
Dobrć — Добрћ 358
Dobrelji — Добрељи 336
Dobrić — Добрић 358
Dobrić-do — Добрић-до 22
Dobrićevići — Добрићевићи 338
Dobrićevo — Добрићево 328
Dobrići — Добрићи 128
Dobriljevo — Добриљево 312
Dobrinja — Добриња 84
Dobrinja, Velika Добриња, Велика 234
Dobrinje — Добриње 42, 54
Dobrkovići — Добрковићи 358
Dobrkovići, Donji Добрковићи, Доњи 358
Dobrkovići, Gornji Добрковићи, Горњи 358
Dobrljin — Добрљин 170
Dobrnja — Добрња 120, 150
Dobro — Добро 288
Dobro Brdo — Добро Брдо 286
Dobrogošće — Доброгошће 340
Dobromani — Доброманн 380
Dobromerovići — Добромеровићи 38
Dobropolje — Доброполље 48, 336
Dobro Selo — Добро Село 232, 358
Dobroševići — Доброшевићи 42
Dobrošin — Доброшин 272
Dobroučići — Доброучићи 38
Dobrovo — Доброво 376
Dobrun — Добрун 62
Dobrun, Donji — Добрун, Доњи 62
Dobrun, Gornji Добрун, Горњи 62
Doci — Доци 30
Dočić — Дочић 284
Doganovci — Догановци 284
Doglodi — Доглоди 42, 310
Dokanj — Докањ 120
Dolac — Долац 28, 42, 96, 280, 298, 314
Dola, Donja — Дола, Доња 332
Dola, Gornja — Дола, Горња 334
Dole — Доле 48, 92
Dolina — Долина 166
Dolina, Donja — Долина, Доња 166
Dolina, Gornja — Долина, Горња 166
Doline — Долине 102, 202
Dolovi — Долови 26, 56, 66, 126, 342, 380, 382
Dolovljani — Доловљани 172
Doluše — Долуше 336
Doljani — Дољани 46, 226, 296, 344, 376
Doljevac — Дољевац 282
Domaljevac — Домаљевац 90
Domaševo — Домашево 328
Dombrava — Домбрава 172
Domislica — Домислица 316
Domišići — Домишићи 6
Domrke — Домрке 336
Dopaske — Допаске 134
Doribaba — Дорибаба 282
Dorići — Дорићи 64
Doščica — Дошчица 338
Dovići — Довићи 150
Dovlići — Довлићи 46
Drače — Драче 14
Dračevica — Драчевица 358, 376
Dračevo — Драчево 346, 376
Dragačići — Драгачићи 30
Dragalovci — Драгаловци 212
Dragaljevac — Драгаљевац 72
Dragaljevac, Donji Драгаљевац, Доњи 72
Dragaljevac, Gornji Драгаљевац, Горњи 72
Dragaljevac, Srednji Драгаљевац, Средњи 72
Dragan-selo — Драган-село 340
Dragaši — Драгаши 134
Dragelji — Драгељи 166
Dragičina — Драгичина 350, 358
Dragnić — Драгнић 280
Dragnić-Podovi — Драгнић-Подови 306
Dragnić-selo — Драгнић-село 306
Dragočaj — Драгочај 150, 254, 338
Dragočava — Драгочава 24
Dragojevići — Драгојевићи 14
Dragomilići — Драгомилићи 18
Dragoradi — Драгоради 44
Dragoševina — Драгошевина 14
Dragotinja — Драготиња 194
Dragovići — Драговићи 14, 58
Draguljevići — Драгуљевићи 38
Dragulji — Драгуљи 10
Dragunja — Драгуња 120
Dragunja, Donja — Драгуња, Доња 120
Dragunja, Gornja — Драгуња, Горња 120
Draksenić — Драксенић 160
Drakulić — Дракулић 150
Dramešina — Драмешина 334
Dramiševo — Драмишево 368
Drapnići — Драпнићи 120, 130
Dražev Do — Дражев До 274
Draževići — Драживићи 28, 60
Draževo — Дражево 20, 24, 296
Dražido — Дражидо 384
Dražljevo — Дражљево 334
Dražljevo, Donje — Дражљево, Доње 334
Dražljevo, Gornje — Дражљево, Горње 334
Drecelj — Дрецељ 92
Drenova — Дренова 200
Drenovac — Дреновац 238
Drenova Glavica — Дренова Главица 232
Drenova Megja — Дренова Међа 292
Drenov Do — Дренов До 286
Drenovi Do — Дренови До 332, 384
Dretelj — Дретељ 376
Drežanj, Donji — Дрежањ, Доњи 366
Drežanj, Gornji — Дрежањ, Горњи 366
Drežnica, Donja — Дрежница, Доња 358

Drežnica, Gornja — Дрежница, Горња 358
Drijen — Дријен 212, 376
Drijenča — Дријенча 76
Drijenjani — Дријењани 346
Drina — Дрина 6
Drinčić — Дринчић 212
Drinić — Дринић 242
Drinovci — Дриновци 350
Drinsko — Дринско 62
Drivuša — Дривуша 312
Drobnići — Дробнићи 38
Drobnjaci — Дробњаци 232
Dročine — Дрочине 18
Drokan — Дрокан 64
Drozgometva — Дрозгометва 42
Drugavci — Другавци 310
Drugovići — Друговићи 14, 200, 334
Drum — Друм 134
Družinovići — Дружиновићи 296
Drvar — Дрвар 244, 244
Drvenice — Дрвенице 134
Drvetine — Дрветине 268
Držanlije — Држанлије 288
Dub — Дуб 34, 302
Dubac — Дубац 4, 6
Dubačko — Дубачко 134
Dubica, Bos. — Дубица, Бос. 158
Dubica, Donja — Дубица, Доња 186
Dubica, Gornja — Дубица, Горња 186
Dubljani — Дубљани 346
Dubljevići — Дубљевићи 366
Dubnica — Дубница 130, 136
Dubočac — Дубочац 178
Dubočani — Дубочани 254, 328, 340
Dubočica — Дубочица 64, 346
Duboko — Дубоко 298
Duboščica — Дубошчица 58
Dubovik Alajbegov — Дубовик Алајбегов 232
Dubovik Alibegov — Дубовик Алибегов 232
Dubovik, Donji — Дубовик, Доњи 62
Dubovik, Gornji — Дубовик Горњи 62
Dubovik Malićbegov — Дубовик Малићбегов 232
Dubovik turski — Дубовик турски 234
Dubovo — Дубово 66
Dubovo Brdo — Дубово Брдо 310
Dubrava — Дубрава 22, 168, 282, 372
Dubrava-Königsfeld — Дубрава-Кенигсфелд 166
Dubrava, Nova — Дубрава, Нова 206
Dubrava, Stara — Дубрава, Стара 208
Dubrava turska — Дубрава турска 166
Dubrave — Дубраве 30, 74, 120, 278, 280
Dubrave, Donje — Дубраве, Доње 120
Dubrave, Gornje — Дубраве, Горње 120
Dubrave katoličke — Дубраве католичке 120
Dubravica — Дубравица 106, 302, 316, 376
Dubravice katoličke — Дубравице католичке 76
Dubravice srpske — Дубравице српске 74
Dučeli — Дучели 14
Dučići — Дучићи 8
Dudići — Дудићи 188
Dudle — Дудле 344
Dugandžići — Дуганџићи 92
Duge — Дуге 296
Duge Njive — Дуге Њиве 262
Dugi Dio — Дуги Дио 136
Dugo Polje — Дуго Поље 186
Dugoviječ — Дуговијеч 64
Duhri — Духри 28
Dujakovci — Дујаковци 150
Dujmovići — Дујмовићи 46
Duke — Дуке 28
Dukići — Дукићи 134
Duler — Дулер 294
Dulići, Novi — Дулићи, Нови 336
Dulići, Stari — Дулићи, Стари 336
Duljci — Дуљци 286
Duljevac — Дуљевац 38
Dumanac — Думанац 50
Dumanjići — Думањићи 36
Dunajevići — Дунајевићи 120
Dunići — Дунићи 190
Dupovčići — Дуповчићи 14
Duraci — Дураци 134, 198
Durakovića Brdo — Дураковића Брдо 236
Durakovići — Дураковићи 48
Duratbegov Do — Дуратбегов До 274
Duratovci — Дуратовци 188
Durići — Дурићи 128
Dusina — Дусина 32, 310
Dušće — Дућше 66
Dužani — Дужани 344
Duži — Дужи 378, 382
Dužice — Дужице 362
Dvor — Двор 42, 52, 312
Dvorište — Двориште 6, 160
Dvorovi-Hanište — Дворови-Ханиште 72
Dvorovi-Rakić — Дворови-Ракић 72
Dvrsnica — Дврсница 346

Dž — Џ

Džajići — Џајићи 342
Džakule — Џакуле 78
Džanići — Џанићи 338
Džankića Rakani — Џанкића Ракани 172
Džankići — Џанкићи 36
Džanojevići — Џанојевићи 132
Dželilovac — Џелиловац 304
Džemat srpski — Џемат српски 128
Džemat turski — Џемат турски 128
Džemilići — Џемилићи 212
Džepe — Џепе 340
Džihanići — Џиханићи 272
Džile — Џиле 128
Džimrije — Џимрије 40
Džindići — Џиндићи 22, 40, 52
Džinova Mahala — Џинова Махала 370
Džinov Do — Џинов До 368
Džipe — Џипе 36
Dživar — Џивар 262
Dživar-Vakuf — Џивар-Вакуф 246

E — Е

Egrlići — Егрлићи 64
Eleševići — Елешевићи 56
Elezagići — Елезагићи 168
Elezovača — Елезовача 162
Elkasova Rijeka — Елкасова Ријека 236
Eminovci — Еминовци 260
Eminovo Selo — Еминово Село 320
Emrića Selo — Емрића Село 236

F — Ф

Fajtovci — Фајтовци 262
Fakići — Факићи 270
Falanovo Brdo — Фаланово Брдо 340
Falešić — Фалешић 122
Fališi — Фалиши 12
Falovići — Фаловићи 18
Faljenovići — Фаљеновићи 62
Faočići — Фаочићи 16
Fatnica — Фатница 328
Fazlagića Kula — Фазлагића Кула 334
Fazlići — Фазлићи 300
Ferići — Ферићи 198
Ferizovići — Феризовићи 38
Filipovića Odžak — Филиповића Оџак 276
Filipovići — Филиповићи 18
Foča — Фоча 12, 178
Fojhar — Фојхар 106
Fojnica — Фојница 28
Fojnica k./G. — Фојница к./Г. 366
Franz-Josefs-Feld — Франц-Јозефс-Фелд 72
Fratarska Ponikva — Фратарска Пониква 58
Furde — Фурде 160

G — Г

Gabela — Габела 376
Gabelići — Габелићи 14
Gacko — Гацко 336
Gaćani — Гаћани 194
Gaćani-Bego — Гаћани-Бего . . . 194
Gaćani-Dubica — Гаћани-Дубица . 194
Gačice — Гачице 304
Gačići — Гачићи 128
Gaj — Гај . . . 8, 30, 134, 168, 366
Gajevi — Гајеви 76, 200
Gajine — Гајине 54
Gakići — Гакићи 342
Galići — Галићи 354
Galičić — Галичић 288
Galipovci srpski — Галиповци српски 200
Galipovci srpski-Ratkovac Галиповци српски-Ратковац . . . 200
Galipovci turski — Галиповци турски 202
Galovac — Галовац 102
Galjevo — Гаљево 338
Gaočići — Гаочићи 64
Gapići — Гапићи 372
Garačići — Гарачићи 268
Gare — Гаре 96
Gareva — Гарева 336
Garevac — Гаревац 84
Garevci, Donji — Гаревци, Доњи . 194
Garevci, Gornji — Гаревци, Горњи 194
Garići — Гарићи 188
Gašići — Гашићи 64
Gaštica — Гаштица 166
Gata, Donja — Гата, Доња 250
Gata, Gornja — Гата, Горња . . . 226
Gata turska — Гата турска 226
Gavrići — Гаврићи 282
Gazibare — Газибаре 6
Gazije — Газије 38
Gazivode — Газиводе 34, 36
Gerovi — Герови 134
Gerzovo — Герзово 308
Gigovići — Гиговићи 190
Ginje — Гиње 52
Gladnik — Гладник 300
Gladović — Гладовић 106
Gladovići — Гладовићи . . . 280, 312
Glamoč — Гламоч 8, 278
Glamočani — Гламочани . . . 150, 168
Glasinac — Гласинац 34
Glavaši — Главаши 284
Glavatičevo — Главатичево 344
Glavica — Главица 42, 60, 102, 234, 234, 284
Glavice — Главице 268, 278
Glavičari — Главичари 102
Glavičice — Главичице 144
Glavičina — Главичина 92
Glavinići — Главинићи 380
Glavogodina — Главогодина 44
Glavska, Donja — Главска Доња . 382
Glavska, Gornja — Главска, Горња . 382
Glegjevci — Глеђевци 346
Glibaja — Глибаја 234
Glibine — Глибине 308
Glinica — Глиница 252
Glinje — Глиње 72
Globarice — Глобарице 98
Glodi — Глоди 136
Glodina — Глодина 230
Glodnica — Глодница 340
Glogošnica — Глогошница 340
Glogova — Глогова 106
Glogovac — Глоговац 72, 248
Glogovac-Schutzberg Глоговац-Шуцберг 202
Glogovica — Глоговица 178
Gložin — Гложин 8
Gluha Bukovica — Глуха Буковица 302
Glumina srpska — Глумина српска 136
Glumina turska — Глумина турска 138
Glušac — Глушац 130
Glušca — Глушца 18
Glušci — Глушци 22
Gluščići — Глушчићи 6
Gmiće — Гмиће. 296
Gmići — Гмићи 270
Gnionica — Гнионица 186
Gnojnica — Гнојница 122
Gnojnice — Гнојнице 358
Gnjile — Гњиле. 22
Gnjilišta — Гњилишта 378
Gnjilovac — Гњиловац 248
Gnjuse — Гњусе 312
Gobelovina — Гобеловина 342
Godinje — Годиње 48
Godomilje — Годомиље 36
Godomilje, Donje Годомиље, Доње 36
Godomilje, Gornje Годомиље, Горње 36
Goduš — Годуш 138
Goduša — Годуша 50
Gogići — Гогићи 282
Gogjenje — Гођење 38
Gogjević — Гођевић 106
Gojakovići — Гојаковићи 92
Gojava — Гојава 64
Gojčevići — Гојчевићи 34
Gojčin — Гојчин 128
Gojevići — Гојевићи 28
Gojkovići — Гојковићи 130
Gojsalići — Гојсалићи 92
Gojšina — Гојшина 380
Gola Glavica — Гола Главица . . 384
Gola Ruda — Гола Руда 24
Goleš — Голеш 298
Goleši — Голеши 150
Goleš-Komar — Голеш-Комар . . . 298
Golići — Голићи 132
Golinjevo — Голињево 288
Golo Brdo — Голо Брдо 72, 188, 268
Golobrgje — Голобрђе 332
Golubić — Голубић 226
Golubići — Голубићи 26, 342
Golubina — Голубина 316
Golubinac — Голубинац 346
Golubovići — Голубовићи . . 38, 250
Golješnica — Гољешница 316
Goljevići — Гољевићи 18
Gomile — Гомиле 16
Gomiljani — Гомиљани 380
Gomionica — Гомионица 26
Gora — Гора 42, 54, 310
Goranci — Горанци 358
Gorani — Горани 56, 338
Goravci — Горавци 276
Goražde — Горажде 8, 8
Gorica — Горица 260, 286, 286, 298, 312, 340, 354, 378
Gorice — Горице 74
Gorijevac — Горијевац 226
Gorinja — Гориња 234, 240
Gornjoševci — Горњошевци . . . 160
Gorogaše — Горогаше 380
Gorovići — Горовићи 46
Goruša — Горуша 268
Gosovica — Госовица 126
Gostičaj — Гостичај 14
Gostilj — Гостиљ 106
Gostilja, Mala — Гостиља, Мала . . 68
Gostilja, Velika — Гостиља Велика . 68
Gostović srpski — Гостовић српски 98
Gostović turski — Гостовић турски 98
Gostovići — Гостовићи 340
Govedovići — Говедовићи 48
Govza — Говза 14
Grab — Граб 350, 384
Grabanta — Грабанта 286
Grabantić — Грабантић 270
Grabašnica — Грабашница . . 172, 202
Grabež — Грабеж . . . 226, 238, 238
Grabik — Грабик 98, 210
Grablje — Грабље 302, 346
Grabova — Грабова 298
Grabovac — Грабовац 232
Grabova Draga — Грабова Драга . 358
Grabovci — Грабовци 342
Grabovica — Грабовица 10, 36, 130 188, 316, 320, 358, 366
Grabovica, Gornja Грабовица, Горња 360
Grabovica katolička Грабовица католичка 122
Grabovica turska Грабовица турска 126
Grabovik — Грабовик . . 8, 28, 366
Grabovnik — Грабовник 350
Graci — Граци 254
Gračani — Грачани 304
Gračanica — Грачаница 48, 50, 78, 126, 272, 312
Gračanica, Donja — Грачаница, Доња 312
Gračanica-Lazarići Грачаница-Лазарићи 336
Gračanica, Mala — Грачаница, Мала 336
Gračanica, Velika Грачаница, Велика 336
Grad — Град 4, 56
Gradac — Градац 18, 20, 178, 340, 354, 376
Gradac, Donji — Градац, Доњи . . 358
Gradac, Gornji — Градац, Горњи . 358
Gradačac — Градачац 86
Gradelina — Граделина 344
Gradina — Градина . 26, 30, 128, 178, 194, 250, 300, 336
Gradina, Donja — Градина, Доња . 160

Gradina, Gornja — Градина, Горња 160
Gradinići — Градинићи 358
Gradišće — Градишће 312
Gradišići — Градишићи 18
Gradiška, Bos. — Градишка, Бос. 164, 164
Gradojevići — Градојевићи 16
Gradsko — Градско 350
Grahovci — Граховци 44
Grahovčići — Граховчићи 298, 304
Grahovo — Грахово 294
Graja — Граја 312
Grajani — Грајани 50
Grajselići — Грајселићи 26
Gramusovići — Грамусовићи 6
Grančarevo — Грачарево 380
Grančarevo, Donje — Грачарево, Доње 380
Grančarevo, Gornje — Грачарево, Горње 380
Granica — Граница 330, 332
Granice — Границе 26
Granje — Грање 62
Grapska srpska — Грапска српска 80
Grapska turska — Грапска турска 80
Grâvik — Грâвик 300
Grbavci — Грбавци 162, 166
Grbavci srpski — Грбавци српски 138
Grbavci turski — Грбавци турски 138
Grbavica — Грбавица 76, 282
Grbeši — Грбеши 380
Grbeta — Грбета 74
Grbići — Грбићи 40
Grborezi — Грборези 288
Grdanovci — Грдановци 260
Grdovo — Грдово 282
Greben — Гребен 66
Grebnice — Гребнице 90
Greda — Греда 166, 282
Gredice — Гредице 74
Gredina — Гредина 270
Grepci — Грепци 380
Grevići — Гревићи 296
Grgurići — Гргурићи 288
Grgjevac — Грђевац 54
Grgjevići — Грђевићи 12
Grivci — Гривци 38
Grivice — Гривице 118
Grivići — Гривићи 42
Grivin — Гривин 64
Grk — Грк 184
Grkavci — Гркавци 384
Grkovci — Грковци 294
Grlac — Грлац 40
Grlice — Грлице 44
Grljevići — Грљевићи 358
Grm — Грм 54
Grmljani — Грмљани 346
Grmuša — Грмуша 226
Grnica — Грница 274
Gromile — Громиле 34, 308
Grubojevići — Грубојевићи 20
Grude — Груде 354
Grušča — Грушча 344
Grušča Planina — Грушча Планина 344
Gubavica — Губавица 358
Gubera — Губера 14
Guberaš — Губераш 368
Guber, Mali — Губер, Мали 290
Guber, Veliki — Губер, Велики 292
Gubin — Губин 288
Guča Gora — Гуча Гора 300
Gučevo — Гучево 38
Gudavac — Гудавац 232, 234, 234
Gudelj — Гудељ 14
Gumanci — Гуманци 312
Gumjera — Гумјера 202
Gunja — Гуња 18
Gunjačići — Гуњачићи 12
Gunjani — Гуњани 32
Gunjevci — Гуњевци 160
Gunjevići — Гуњевићи 24
Gurbet-Janjari — Гурбет-Јањари 72
Gurdići — Гурдићи 92
Gusak — Гусак 206
Gusići — Гусићи 16
Guskovići — Гусковићи 12
Gusti Grab — Густи Граб 26
Gustovara — Густовара 306
Gušte — Гуште 86
Gušteri srpski — Гуштери српски 138
Gušteri turski — Гуштери турски 138
Guta — Гута 36
Guvna — Гувна 270
Guvništa — Гувништа 14
Guvnjani — Гувњани 174
Guždelji — Гуждељи 38
Gvozd — Гвозд 24
Gvozdenovac — Гвозденовац 234
Gvozdević — Гвоздевић 120
Gvožgjani — Гвожђани 28

Gj — Ђ

Gjaci — Ђаци 304
Gjakovići — Ђаковићи 4, 6, 22, 300
Gjeboborci — Ђебоборци 306
Gječ — Ђеч 330
Gjedići — Ђедићи 384
Gjedovci — Ђедовци 34
Gjegjevo — Ђеђево 20
Gjenići — Ђенићи 188
Gjevanje — Ђевање 138
Gjorgje-polje — Ђорђе-поље 198
Gjukići — Ђукићи 284
Gjuličani — Ђуличани 278
Gjumezlije — Ђумезлије 282
Gjurevići — Ђуревићи 68
Gjurevine — Ђуревине 100
Gjurgjevići — Ђурђевићи 132
Gjurgjevik — Ђурђевик 122
Gjurići — Ђурићи 130, 134

H — X

Hadrovci — Хадровци 188, 262
Hadrovići — Хадровићи 22, 36
Hadžibajir — Хаџибајир 160
Hadžića Selo — Хаџића Село 236
Hadžići — Хаџићи 8, 10, 42, 44, 54, 100, 254, 300
Hadži-Mehtići — Хаџи-Мехтићи 198
Hajderovići — Хајдеровићи 98
Hajrudinovići — Хајрудиновићи 24
Hajvazi — Хајвази 342
Halapić — Халапић 278
Halilovac — Халиловац 234
Halilovci — Халиловци 262
Haluge — Халуге 20, 66
Halunovići — Халуновићи 54
Haljinići — Хаљинићи 50
Hamandžići — Хаманџићи 300
Hamatlije — Хаматлије 338
Hambarine — Хамбарине 194
Hamzići — Хамзићи 64, 358
Han-brdo — Хан-брдо 64
Handići — Хандићи 20
Han Osanica — Хан Осаница 22
Han Pijesak — Хан Пијесак 130
Han Pobilje — Хан Побиље 58
Han Podzarugje — Хан Подзаруђе 58
Hapstići — Хапстићи 268
Harambašići — Харамбашићи 268
Harbaševića Brdo — Харбашевића Брдо 234
Hardomilje — Хардомиље 350
Has — Хас 30
Hasanbegovci — Хасанбеговци 278
Hasanovići — Хасановићи 342
Hase — Хасе 72
Hasić — Хасић 90
Hasić, Donji — Хасић, Доњи 90
Hasić, Gornji — Хасић, Горњи 90
Hasići — Хасићи 254
Hašani — Хашани 234
Hatelj — Хатељ 374
Haušovići — Хаушовићи 50
Heldovi — Хелдови 300
Heljdovi — Хељдови 296
Hemići — Хемићи 270
Hercezi — Херцези 30
Here — Хере 298
Herići — Херићи 342
Hlapčevići — Хлапчевићи 52
Hoćevina — Хоћевина 6
Hočevo — Хочево 24
Hodbina — Ходбина 358
Hodidjed — Ходидјед 44
Hodinići — Ходинићи 334
Hodorovići — Ходоровићи 14
Hodovo — Ходово 374
Hodžići — Хоџићи 134, 330
Hodžinci — Хоџинци 158
Hodžino Brdo — Хоџино Брдо 190
Holijaci — Холијаци 64

Homar — Хомар 12, 44
Homolj — Хомољ 32
Homolje — Хомоље 338
Hondići — Хондићи 340
Hotanj — Хотањ 376, 378
Hotičina — Хотичина 46
Hotkovci — Хотковци 278
Hotomalj — Хотомаљ 282
Hotovlje — Хотовље 24
Hozanovići — Хозановићи 28
Hozići — Хозићи 172, 278
Hranča — Хранча 106
Hrančići — Хранчићи 16
Hranjevac — Храњевац 64
Hranjevići — Храњевићи 18
Hrasnica — Храсница 44, 274
Hrasno — Храсно 122
Hrasno, Donje — Храсно, Доње 376
Hrasno, Gornje — Храсно, Горње 374
Hrašljani — Храшљани 350
Hrbljina — Хрбљина 278, 278, 280
Hrbljine — Хрбљине 24
Hreša — Хреша 44
Hrgar — Хргар 226
Hrgari — Хргари 236
Hrge — Хрге 98
Hrgovi, Donji — Хргови, Доњи 84
Hrgovi, Gornji — Хргови, Горњи 86
Hrgud — Хргуд 374
Hripavci — Хрипавци 254
Hrnčić — Хрнчић 106
Hrnjići — Хрњићи 198
Hrtar — Хртар 68
Hrustovo — Хрустово 254
Hrušanj — Хрушањ 34
Hrvaćani — Хрваћани 188, 202
Hrvaćani (naseobina) — Хрваћани
(насеобина) 202
Hrvatin — Хрватин 4
Hubava — Хубава 66
Hubjeri — Хубјери 8
Hudeć — Худећ 122
Hudutsko — Худутско 296
Hum — Хум 14, 382
Humac — Хумац 350
Humci — Хумци 76
Humi — Хуми 360
Humići — Хумићи 254
Humi-Lišani — Хуми-Лишани 360
Humsko — Хумско 20
Hum-Zlokuće — Хум-Злокуће 268
Hunkovići — Хунковићи 6
Husad — Хусад 14
Husejnovići — Хусејновићи 14
Husina — Хусина 124
Husnići — Хуснићи 202
Husrepovci — Хусреповци 202
Hutovo — Хутово 378

I — И

Idbar — Идбар 340
Ifsar — Ифсар 20
Igoče — Игоче 12
Igri — Игри 334
Ilići — Илићи 308
Iličani — Иличани 202
Ilidža — Илиџа 44, 262
Ilino — Илино 36
Ilino Polje — Илино Поље 378
Ilova-Šereg — Илова-Шерег 202
Ilova-Tabak — Илова-Табак 202
Ilova, Velika — Илова, Велика 210
Ilovice — Иловице 48
Imljani — Имљани 188
Inegjol — Инеђол 202
Ipota — Ипота 284
Isakovci — Исаковци 278
Isakovići — Исаковићи 300
Isjek — Исјек 294
Islamovac — Исламовац 76
Islamovac Gurbeti — Исламовац
Гурбети 76
Ivančići — Иванчићи 42
Ivanić — Иванић 42
Ivankovići — Иванковићи 30
Ivanjdo — Ивањдо 330
Ivanjska — Ивањска 152, 234
Ivazovići — Ивазовићи 130
Ivica — Ивица 160, 272, 346
Ivnica — Ивница 50
Ivojevići — Ивојевићи 130
Ivovići — Ивовићи 20
Izačić-grad — Изачић-град 226
Izačić-kula — Изачић-кула 226
Izačić-Prnjavor — Изачић-Прњавор 226
Izbično — Избично 14, 362
Izbod — Избод 54
Izgori — Изгори 334
Izgumanje — Изгумање 38

J — Ј

Jabanuša — Јабануша 72
Jablan — Јаблан 152, 270
Jablanica — Јабланица 44, 62, 76, 98
166, 212, 338
Jablanica, Donja — Јабланица, Доња 338
Jablanići — Јабланићи 370
Jabuka — Јабука 10, 14, 352
Jagare — Јагаре 152
Jagnjid — Јагњид 274
Jagodići — Јагодићи 268
Jagodinja — Јагодиња 66
Jagodnja — Јагодња 106
Jajce — Јајце 282
Jakeš — Јакеш 186
Jaketić — Јакетић 108
Jakir — Јакир 278
Jaklić — Јаклић 268
Jaklići — Јаклићи 296
Jakotina — Јакотина 188
Jakovljevići — Јаковљевићи 306
Jakupovci — Јакуповци 152
Jamići — Јамићи 20
Jankovići — Јанковићи 270, 302
Janja — Јања 72
Janjac — Јањац 314
Janjač — Јањач 382
Janjari srpski — Јањари српски 74
Janjari turski — Јањари турски 72
Janjići — Јањићи 312
Janjički Vrh — Јањићки Врх 312
Janjila — Јањила 242
Janjina — Јањина 344
Japaga — Јапага 130
Jarci — Јарци 62
Jardan — Јардан 138
Jardo — Јардо 300
Jare — Јаре 360
Jarice — Јарице 256
Jarovići — Јаровићи 10, 38
Jarovlje — Јаровље 128
Jaruge — Јаруге 198
Jaruške srpske — Јарушке српске 126
Jaruške turske
Јарушке турске 126
Jaružani — Јаружани 152, 168
Jasen — Јасен 130, 380
Jasena — Јасена 370
Jasenica — Јасеница 360, 378, 380
Jasenica, Donja — Јасеница
Доња 120, 360
Jasenica, Gornja — Јасеница,
Горња 120, 360
Jasenica Hadžibegova
Јасеница Хаџибегова 234
Jasenica Hasanbegova
Јасеница Хасанбегова 234
Jasenica turska — Јасеница турска 234
Jasenice — Јасенице 36
Jasenik — Јасеник 336, 338
Jasenova Dola — Јасенова Дола 332
Jasenovi Potoci — Јасенови Потоци 308
Jasenovo — Јасеново 18
Jasenjani — Јасењани 360
Jasenje — Јасење 160, 332
Jasik — Јасик 192
Jastrebice — Јастребице 6
Javor — Јавор 52, 134
Javorak — Јаворак 20
Javorani — Јаворани 188
Javornik — Јаворник 58
Jazići — Јазићи 24
Jazovac — Јазовац 168
Jazvine — Јазвине 26
Ječmište — Јечмиште 22
Jeginov Lug — Јегинов Луг 122
Jehovac — Јеховац 28
Jejići — Јејићи 284
Jelačići — Јелачићи 64
Jelah — Јелах 62, 108, 212
Jelanska — Јеланска 212
Jelašca — Јелашца 24

Jelašci — Јелашци 66, 66
Jelašinovci — Јелашиновци . . . 260
Jelaške — Јелашке 92
Jeleč — Јелеч 14, 308
Jelenak — Јеленак 302
Jelića Gradina — Јелића Градина . 330
Jelići — Јелићи 6, 194, 272
Jelovac, Donji — Јеловац, Доњи . 160
Jelovac, Gornji — Јеловац, Горњи . 194
Jelovci — Јеловци 44
Jelovče Selo — Јеловче Село . . . 86
Jelovo Brdo — Јелово Брдо . . . 128
Jemanlići — Јеманлићи 270
Jeremići — Јеремићи 128
Jezera — Језера 212
Jezerce — Језерце 300
Jezernice — Језернице 62
Jezero — Језеро . . . 284, 342, 372
Jezero-Prisoje — Језеро-Присоје . . 282
Jezerski Grad — Језерски Град . . 236
Jezersko-Dijelovi — Језерско-Дијелови 236
Jezurine — Језурине 284
Ježestica — Јежестица 108
Ježica — Јежица 186
Johova — Јохова 160
Johovac — Јоховац 72, 178
Jošanica — Јошаница . . . 14, 42, 342
Jošava — Јошава 186
Jošavka — Јошавка 152
Joševa — Јошева 108, 172
Jošik — Јошик 160
Jôvica — Jôвица 240, 262
Jovišići — Јовишићи 286
Jugovci — Југовци 194
Jugovići — Југовићи 366, 368
Junge-Hadži-Alić — Јунге-Хаџи-Алић 158
Junge-Hadži-Selim — Јунге-Хаџи-Селим 158
Junozovci — Јунозовци 166
Junuzovići — Јунузовићи 98
Jurići — Јурићи 276
Jusići — Јусићи . . . 138, 308, 384
Jutrogošta — Јутрогошта . . 162, 194

K — К

Kabernik — Каберник 64
Kablić — Каблић 288
Kablić, Mali — Каблић, Мали . . 288
Kablić, Veliki — Каблић, Велики . 288
Kablovi — Каблови 188
Kabljagići — Кабљагићи 234
Kacevac — Кацевац 144
Kačanj — Качањ 330
Kadarići — Кадарићи . . . 48, 60
Kadin Jelovac — Кадин Јеловац . 162
Kadinjani — Кадињани 152
Kakanj — Какањ 50, 132
Kakanj (ugljeni majdan) — Какањ (угљени мајдан) 50
Kakmuži — Какмужи 80
Kalabača — Калабача 138
Kalac — Калац 8, 328
Kalagjurgjevići — Калађурђевићи . 382
Kalata — Калата 66, 198
Kalati — Калати 246
Kalauzovići — Калаузовићи . . . 46
Kale — Кале 338
Kalenderi — Календери . . . 174, 262
Kalenderovci srpski Календеровци српски 178
Kalenderovci turski Календеровци турски 178
Kalesija srpska — Калесија српска 138
Kalesija turska — Калесија турска 138
Kalići — Калићи 54
Kalimanić — Калиманић 108
Kalimanići — Калиманићи 40
Kalinovik — Калиновик 26
Kaloševići — Калошевићи 212
Kamberovići — Камберовићи . . . 312
Kamen — Камен 6, 34, 278
Kamena — Камена 370
Kamengrad — Каменград 260
Kamengrad, Donji — Каменград. Доњи 260
Kamengrad, Gornji — Каменград, Горњи 260
Kamenica — Каменица 36, 42, 68, 202, 232, 236
Kamenica katolička — Каменица католичка 214
Kamenica srpska — Каменица српска 138
Kamenica turska — Каменица турска 138, 214
Kameniti Dolovi — Каменити Долови 130
Kamensko — Каменско 92
Kamičak — Камичак 256
Kamičani — Камичани 198
Kanlići — Канлићи 10
Kanjina — Камњина 338
Kaoci — Каоци 202
Kaoštice — Каоштице 6
Kapavica — Капавица 346
Kapetanovići — Капетановићи . . 68
Kapljuh — Капљух 242
Karači — Карачи 202
Karačić — Карачић 108
Karačići — Карачићи 14, 38, 42, 58, 98
Karadaglije — Карадаглије . . . 214
Karadže — Караџе 268
Karahodža — Карахоџа 298
Karajzovci — Карајзовци 166
Karakaja srpska — Каракаја српска 138
Karakaja turska — Каракаја турска 140
Karanovac — Карановац 80
Karaula — Караула . . . 50, 58, 300
Karauzovići —Караузовићи 10
Karići — Карићи . . . 56, 270, 282
Karina — Карина 108
Karlovac — Карловац 280
Karovići — Каровићи . . . 4, 6, 24
Kasaba, Nova — Касаба. Нова . . . 132
Kasapovići — Касаповићи . . 300, 310
Kasumi — Касуми 284
Kašće — Кашће 350
Kašići — Кашићи 344
Kazagići — Казагићи 8
Kazanci — Казанци 288, 336
Kazimerići — Казимерићи 34
Kazimirovići — Казимировићи . . 130
Kerep — Кереп 86
Kerle — Керле 190
Kesići — Кесићи 294
Kestenovac — Кестеновац 246
Kestenjar — Кестењар 262
Ketenovići — Кетеновићи 130
Kevljani — Кевљани 198
Kifino Selo — Кифино Село . . . 366
Kijevci, Donji — Кијевци, Доњи . . 166
Kijevci, Gornji — Кијевци, Горњи . 166
Kijevdo — Кијевдо 346
Kijević — Кијевић 16
Kijevo — Кијево 44, 262
Kikači — Кикачи 122
Kiseljak — Кисељак 28
Kiševo — Кишево 378
Kitovnica — Китовница 140
Kladanj — Кладањ 92
Kladari — Кладари 168, 178
Kladari, Donji — Кладари, Доњи . 84
Kladovo Polje — Кладово Поље . . 24
Kladuša, Mala — Кладуша, Мала . . 252
Kladuša, Velika — Кладуша, Велика 252
Klak — Клак 8
Klakar, Donji — Клакар, Доњи . . 184
Klakar, Gornji — Клакар, Горњи . . 184
Klašnik — Клашник 68
Klek — Клек 296, 378
Klekovci — Клековци 162
Klepci — Клепци 378
Kličkovo Brdo — Кличково Брдо . 202
Kliještani — Клијештани 130
Klikovići — Кликовићи 384
Klimenta — Климента 280
Klinci — Клинци 12
Klinja — Клиња 370
Klis — Клис 132
Klisa — Клиса 246
Klisura — Клисура 30
Klišević — Клишевић 226
Klobuk — Клобук 350, 382
Klokot — Клокот 226
Klokotnica — Клокотница 80
Klopče — Клопче 312
Klotijevac — Клотијевац 108
Kljaci — Кљаци 298
Kljen — Кљен 368
Kljevci — Кљевци 260
Ključ — Кључ 256, 334
Ključani — Кључани 370
Kljuni — Кљуни 366
Kmećani — Кмећани 152
Kmetići — Кметићи 304
Knešpolje — Кнешпоље 360
Knežak — Кнежак 370
Kneževići — Кнежевићи 282
Knežina — Кнежина 130
Knjeginja — Књегиња 66
Kobaš — Кобаш 202
Kobaški Lug — Кобашки Луг . . 206
Kobatovci — Кобатовци 152
Kobildo — Кобилдо 42
Kobilja — Кобиља 192
Kobilja Glava — Кобиља Глава . . 44
Kobilja Ravan — Кобиља Раван . . 22

Kočarim — Кочарим 64
Kočela — Кочела 382
Kočerin — Кочерин 360
Kod Odžaka — Код Оџака 130
Kojčevina — Којчевина 128
Kojčinovac — Којчиновац 72
Kojsina — Којсина 32
Kokanovići — Кокановићи 132
Kokići — Кокићи 282
Kokori — Кокори 202
Kokorina — Кокорина 334, 360
Kokorski Lug — Кокорски Луг 204
Kokošari — Кокошари 304
Kokoščići — Кокошчићи 60
Kokošinac — Кокошинац 58
Kola — Кола 22, 152
Kolakovići — Колаковићи 18, 20
Kolanjevići — Колањевићи 330
Koleško — Колешко 366
Koleško, Donje — Колешко, Доње 366
Kolibe katoličke — Колибе католичке 184
Kolibe turske — Колибе турске 184
Kolijevke — Колијевке 8
Kolimir — Колимир 124
Kolo — Коло 320
Kolovarice — Коловарице 24
Kolovrat — Коловрат 122
Kolun — Колун 18
Kolundžin — Колунџин 232
Kolunić — Колунић 242
Koljani — Кољани 204
Komanje Brdo — Комање Брдо 374
Komar — Комар 298
Komari — Комари 32
Komarica — Komarica 178
Komlenac — Комленац 162
Komorani — Коморани 290
Komšići — Комшићи 98
Komuševac — Комушевац 234
Komušina — Комушина 214
Kongora — Конгора 320
Konjević — Коњевић 108
Konjevići — Коњевићи 12
Konjic — Коњиц 338
Konjikovići — Коњиковићи 124
Konjoder — Коњодер 236
Konjsko — Коњско 384
Konsko Polje — Коњско Поље 16
Konjuhovci — Коњуховци 204
Kopači — Копачи 4, 10, 56
Kopalište — Копалиште 58
Kopanica — Копаница 78
Kopčić — Копчић 270
Kopčići — Копчићи 296
Kopice — Копице 316
Kopići — Копићи 280
Kopjari — Копјари 58
Kopjevići — Копјевићи 34
Kopljenica — Копљеница 256
Kopljevići — Копљевићи 306
Koprivci — Копривци 214
Koprivice — Копривице 336
Koprivna — Копривна 86, 262
Koprivna, Donja — Копривна, Доња 248
Koprivna, Gornja — Копривна, Горња 250
Koprivnica — Копривница 50, 274
Koprivno — Копривно 128
Kopuščići — Копушчићи 56
Koraće — Коpaћe 178
Koraj — Корај 74
Korča — Корча 44
Kordići — Кордићи 272
Korenići — Коренићи 270
Korenita — Коренита 74
Koretaši — Кореташи 74
Koričani — Коричани 300
Korijen — Коријен 132
Korita — Корита 294, 336
Koritnik — Коритник 12, 48, 66
Korito — Корито 56, 320, 330
Korjenovo — Корјеново 256
Kornica — Корница 86
Korovi — Корови 204
Korovi-Seferovci — Корови-Сефeровци 204
Kosa — Коса 236
Kosače — Косаче 22
Kosci — Косци 122
Kosijerevo — Косијерево 168
Kosman — Косман 12
Kosor — Косор 360
Kosova — Косова 22, 214
Kosovača — Косовача 366
Kosovići — Косовићи 64
Kosovo — Косово 38
Kosovo Polje — Косово Поље 66
Kostajnica — Костајница 80, 340
Kostajnica, Bos. — Костајница, Бос. 174
Kostenik — Костеник 10
Kostići — Костићи 186
Kostijerevo srpsko — Костијерево српско 140
Kostijerevo tursko — Костијерево турско 140
Kostolomci — Костоломци 108
Kostrača — Кострача 128
Kostrć — Кострћ 76
Kostreš — Костеш 178
Košća — Кошћа 162
Košćani — Кошћани 270
Koševo — Кошево 4, 44
Košuta — Кошута 368
Košutica — Кошутица 36
Kotege — Котеге 268
Kotezi — Котези 346
Kotline — Котлине 306
Koto — Кото 342
Kotor — Котор 306
Kotorac — Которац 42
Kotorsko — Которско 180
Kotor-Varoš — Котор-Варош 188
Koturovi — Котурови 162
Kovačevac — Ковачевац 26, 286
Kovačevci — Ковачевци 180, 278
Kovačev Do — Ковачев До 330
Kovačevina — Ковачевина 62
Kovačevo Polje — Ковачево Поље 296
Kovačevo Selo — Ковачево Село 122
Kovači — Ковачи 4, 16, 32, 44, 120, 128, 320, 332
Kovačica — Ковачица 38, 124
Kovačić — Ковачић 290
Kovačići — Ковачићи 16, 50, 54, 302, 310; 366, 370
Kovačina — Ковачина 382
Kovanluk — Кованлук 72
Kovanj — Ковањ 38
Kozadre — Козадре 40
Kozara — Козара 4, 8
Kozarac — Козарац 198
Kozarevina — Козаревина 20
Kozarovići — Козаровићи 14, 46
Kozaruša — Козаруша 198
Kozica — Козица 30, 260, 272
Kozići — Козићи 38
Kozin — Козин 262
Kozinci — Козинци 166
Kozjak — Козјак 76
Kozja Ravan — Козја Раван 128
Kozline — Козлине 232
Kozluk — Козлук 140
Kožuhe — Кожухе 80
Kraboriš — Крабориш 16
Kračići — Крачићи 52
Kragujevac — Крагујевац 68
Kraj — Крај 384
Krajčinovići — Крајчиновићи 132
Krajkovići — Крајковићи 338, 382
Kraj Polje — Крај Поље 346
Krakača — Кракача 250
Kralupi — Кралупи 52, 342
Kralje — Краље 228
Kraljevac — Краљевац 52
Kraljeva Sutiska — Краљева Сутиска 52
Kraljevica — Краљевица 304
Kraljevići — Краљевићи 140
Kraljevo Polje — Краљево Поље 130
Kraljevo Polje-Japaga Краљево Поље-Јапага 130
Kramari — Крамари 342
Kramer-selo — Крамер-село 38
Kranjčići — Крањчићи 296
Krasanović — Красановић 108
Krasinac — Красинац 276
Krasulje — Красуље 256
Kraševo — Крашево 214
Kratina — Кратина 302
Kravarevo — Краварево 336
Kravljak — Крављак 234
Krbeta — Крбета 74
Krbljine — Крбљине 48
Krčina — Крчина 144
Krčevina — Крчевина 236, 306
Krčevine — Крчевине 26, 26, 28, 58, 286, 300
Kreča — Креча 18
Kreči — Кречи 16
Krečnice — Кречнице 86
Krehin Gradac — Крехин Градац 360
Krekavica — Крекавица 366
Krekovi — Крекови 20, 366
Kremeni Do — Кремени До 380
Kremin — Кремин 18
Kremna — Кремна 204
Krepšić — Крепшић 78
Kreševo — Крешево 32
Kreševo, džemat — Крешево, џемат 32
Kreševski Kamenik — Крешевски Каменик 32
Krezluk — Крезлук 282
Kričanovo — Кричаново 184
Kričići — Кричићи 284
Kriškovci — Кришковци 204
Krivaci — Криваци 72
Krivač — Кривач 234
Krivača — Кривача 6, 332
Krivače — Криваче 38

Krivaja — Криваја . . . 98, 194, 250
Kriva Mahala — Крива Махала . . . 368
Kriva Rijeka — Крива Ријека . . . 162
Krivodo — Криводо . . . 238, 368
Križaone — Крижаоне . . . 122
Križevići — Крижевићи . . . 92, 140
Krkojevci — Кркојевци . . . 260
Krmine — Крмине . . . 152
Krmuljin — Крмуљин . . . 234
Krnajela — Крнајела . . . 16
Krndija Agića — Крндија Агића . 250
Krnete — Крнете . . . 152
Krnić — Крнић . . . 108
Krnići — Крнићи . . . 40
Krnja Jela — Крња Јела . . . 242
Krnjeuša — Крњеуша . . . 242
Krnjevići — Крњевићи . . . 384
Krnji Kamen — Крњи Камен . . . 334
Krpeljići — Крпељићи . . . 300
Krsno Polje — Крсно Поље . . . 98
Krstac — Крстац . . . 20, 340, 344
Krstača — Крстача . . . 332
Kršići — Кршићи . . . 120
Kršlje — Кршље . . . 172
Krtine — Кртине . . . 302
Krtinje — Кртиње . . . 328
Krtova — Кртова . . . 80
Kručevići — Кручевићи . . . 360
Krupa — Крупа . . . 152, 272
Krupa, Bos. — Крупа, Бос. . . . 230
Krupac — Крупац . . . 44
Krupića Kosa — Крупића Коса . . 232
Krupića Rakani — Крупића Ракани 236
Kruščica — Крушчица . 24, 282, 306
338, 370
Kruševac — Крушевац . . . 68
Kruševci — Крушевци . . . 130
Krušev Do — Крушев До . . . 108
Kruševica — Крушевица 122, 268, 346 382
Kruševljani — Крушевљани . . . 368
Kruševo — Крушево . 14, 92, 360, 374
Kruševo Brdo — Крушево Брдо . . 188
Kruške — Крушке . . . 22
Kruškovo Polje — Крушково Поље 90
Kruvari — Крувари . . . 260
Kružanj — Кружањ . . . 360
Krvavčići — Крвавчићи . . . 28
Krvojevići — Крвојевићи . . . 40
Kržići — Кржићи . . . 26
Kućani — Кућани . . . 296
Kućerine — Кућерине . . . 64
Kućice — Кућице . . . 316
Kućište — Кућиште . . . 62
Kučići — Кучићи . . . 50, 384
Kučić-kula — Кучић-кула . . . 140
Kučin — Кучин . . . 24
Kučukovići — Кучуковићи . . . 58
Kudići — Кудићи . . . 250, 284
Kujačići — Кујачићи . . . 16
Kujavče — Кујавче . . . 52
Kujišići — Кујишићи . . . 30
Kujundžijevići — Кујунџијевићи . . 38
Kuka — Кука . . . 68
Kukavica — Кукавица . . . 190
Kukavice — Кукавице . . 6, 38, 276
Kukričje — Кукричје . . . 328
Kukrike — Кукрике . . . 340
Kukulje — Кукуље . . . 168
Kula — Кула 26, 34, 62, 66, 268, 304,368
Kula Banjer — Кула Бањер . . . 56
Kula (gornji grad) — Кула (горњи град) . . . 140
Kulaši — Кулаши . . . 204
Kulen-Vakuf — Кулен-Вакуф . . 246
Kuliješ — Кулијеш . . . 44
Kulina — Кулина . . . 130, 180
Kuljani — Куљани . . . 152, 172
Kuljen — Куљен . . . 120
Kuljenovci — Куљеновци . . . 180
Kunduci — Кундуци . . . 14
Kunosići — Куносићи . . . 58
Kunova — Кунова . . . 204
Kunovo — Куново . . . 16
Kunja Glavica — Куња Главица . 384
Kupres — Купрес . . . 26, 232, 274
Kuprešani — Купрешани . . . 282
Kupusnice — Купуснице . . . 232
Kupusovići — Купусовићи . . 62, 68
Kurčele — Курчеле . . . 270
Kurtalić — Курталић . . . 68
Kurtići — Куртићи . . . 102
Kurtov Do — Куртов До . . . 370
Kurtovići — Куртовићи . . . 382
Kusače — Кусаче . . . 36, 132
Kusonje srpske — Кусоње српске . 140
Kusonje turske — Кусоње турске . 140
Kusturice — Кустурице . . . 36
Kusuci — Кусуци . . . 34
Kuta — Кута . . . 20, 26
Kutac — Кутац . . . 350
Kutanja — Кутања . . . 270
Kute — Куте . . . 274, 298
Kutezero — Кутезеро . . . 108
Kuti — Кути . . . 36, 276, 328
Kuti-Livač — Кути-Ливач . . . 360
Kutina — Кутина . . . 382
Kutine — Кутине . . . 24
Kutle — Кутле . . . 18

L — Л

Labucka — Лабуцка . . . 140
Lagjanica — Лађаница . . . 344
Lagjenik — Лађеник . . . 4
Lagjevci — Лађевци . . . 20, 204
Lagjevići — Лађевићи . . . 270
Lagjevine — Лађевине . . . 38
Lahci — Лахци . . . 68
Lakat — Лакат . . . 368
Laktaši — Лакташи . . . 152
Laminci — Ламинци . . . 168
Lanište — Ланиште . . . 78
Lapja — Лапја . . . 380
Lapsunj — Лапсуњ . . . 296
Lasica — Ласица . . . 44
Lastavica — Ластавица . . . 366
Lastva — Ластва . . . 382
Lastve — Ластве . . . 242
Lazarići — Лазарићи . . . 336
Laze — Лазе . . . 36, 40, 62
Ledenice katoličke — Леденице католичке . . . 86
Ledenice turske — Леденице турске 86
Ledići — Ледићи . . . 46
Lekići — Лекићи . . . 284, 308
Lendići — Лендићи . . . 282
Lepenica — Лепеница . 38, 204, 214
Letevci — Летевци . . . 56
Letka — Летка . . . 320
Ličani — Личани . . . 160
Ligati — Лигати . . . 18
Ligatići — Лигатићи . . . 58
Ligjani — Лиђани . . . 250
Ligjani-Ljubijankić — Лиђани-Љубијанкић . . . 520
Lijeska, Donja — Лијеска, Доња . 64
Lijeska, Gornja — Лијеска, Горња . 64
Liješanj — Лијешањ . . . 140
Liješće — Лијешће . . . 108, 184
Liješnica — Лијешница . . . 98
Likari — Ликари . . . 108
Like — Лике . . . 134
Lilić — Лилић . . . 168
Lipa — Липа . . 228, 232, 290, 320
Lipac — Липац . . . 98
Lipenović — Липеновић . . . 108
Liplje — Липље . . . 190
Lipnica — Липница . . . 122
Lipnica katolička — Липница католичка . . . 54, 122
Lipnica muslimanska — Липница муслиманска . . . 54
Lipnica turska — Липница турска . 122
Lipnik — Липник . . . 260, 336
Lipno — Липно . . . 360
Lipovac — Липовац . . . 108, 190
Lipovača — Липовача . . . 284
Lipovci — Липовци . . . 338
Lipov Do — Липов До . . . 330
Lipovica — Липовица . . . 122
Lisac — Лисац . . . 300
Lise — Лисе . . . 360
Lisice — Лисице . . . 350
Lisičići — Лисичићи . . . 340
Lisina — Лисина . . . 234
Liskovac — Лисковац . . . 166
Liskovica, Donja — Лисковица, Доња 310
Liskovica, Gornja — Лисковица, Горња 310
Lisovići — Лисовићи . . . 14, 122
Lišani — Лишани . . . 360
Lišnja — Лишња . . . 204
Lišnja-Mujinci (naseobina) Лишња-Мујинци (насеобина) . . 204
Lištani — Лиштани . . . 290
Livno — Ливно . . . 290
Lizoperci — Лизоперци . . . 296
Lobovo — Лобово . . . 286, 382
Lohovo — Лохово . . . 228
Lohovsko Brdo — Лоховско Брдо . 228
Loinja — Лоиња . . . 80
Lokanj — Локањ . . . 144
Lokvari — Локвари . . . 152
Lokve — Локве . 16, 46, 64, 338, 374
Lokvine — Локвине . . . 310
Lomači — Ломачи . . . 380

Lomovita — Ломовита 198
Lončanik — Лончаник 240
Lončari — Лончари 214, 302, 334, 354
Lončić — Лончић 246
Lopata — Лопата 12
Lopatice — Лопатице 292
Lopoč — Лопоч 380
Lošići — Лошићи 130
Lovnica — Ловница 316
Lovnica muslimanska — Ловница муслиманска 316
Lovnica Planina — Ловница Планина 342
Lovrići — Ловрићи 302, 308
Lozje — Лозје 8
Lozna — Лозна 98
Loznica — Лозница . . 68, 110, 378
Loznik — Лозник 50, 312
Lubarda — Лубарда 236
Lubardići — Лубардићи 34
Lučani, Donji — Лучани, Доњи . . 310
Lučani, Gornji — Лучани, Горњи . 310
Luče — Луче 20
Lučice — Лучице 30
Lučići — Лучићи . . . 52, 132, 384
Lučka — Лучка 250
Lučnica — Лучница 380
Lug — Луг . . 30, 296, 316, 340, 382
Lug muslimanski — Луг муслимански 316
Lugovi — Лугови 28
Luka — Лука 42, 110, 294, 308, 334, 344, 380
Lukarice — Лукарице 12
Lukavac — Лукавац 26, 46, 76, 118, 368
Lukavac, Donji — Лукавац, Доњи 84, 368
Lukavac, Gornji — Лукавац, Горњи 86, 368
Lukavac srpski — Лукавац српски . 122
Lukavac turski — Лукавац турски . 122
Lukavica — Лукавица 42, 76, 80, 134
Lukavica, Donja — Лукавица, Доња . 120
Lukavica, Gornja — Лукавица, Горња 120
Lukavice — Лукавице 262
Luke — Луке 22, 46, 230, 232, 368
Lukići — Лукићи 128, 134
Luko — Луко 370
Lukomir — Лукомир 342
Lukovice — Луковице. 336
Lukšija — Лукшија 338
Lupac — Лупац 302
Lupljanica, Donja — Лупљаница, Доња 178
Lupljanica, Gornja Лупљаница, Горња 178
Lupnica, Donja — Лупница, Доња . 282
Lupnica, Gornja — Лупница, Горња 282
Lupoglav — Лупоглав 316
Lupoglava — Лупоглава 94
Lusići — Лусићи 152
Lusnić — Лусниħ 290
Lušci-palanka — Лушци-паланка . . 260
Lužani — Лужани . . . 204, 262, 272
Lužani Mulabegovi Лужани Мулабегови 180
Lužani Šemsibegovi Лужани Шемсибегови 180
Lužine — Лужине 28
Lužnica — Лужница 54, 304

Lj — Љ

Ljeb — Љеб 214
Ljekovo — Љеково 382
Ljeljenča — Љељенча 72
Ljenobud — Љенобуд 124
Ljenobud, Donji — Љенобуд, Доњи . 124
Ljenobud, Gornji — Љенобуд, Горњи . 124
Ljepunica — Љепуница 124
Ljeskar — Љескар 236
Ljeskare — Љескаре 194
Ljeskovac — Љесковац 330
Ljeskov Dub — Љесков Дуб . . . 368
Ljeskove Vode — Љескове Воде . . 220
Ljeskovica — Љесковица . . 278, 316
Ljeskovik — Љесковик 110
Ljesovna — Љесовна 342
Lješčice — Љешчице 366
Lješevo — Љешево 52
Lješljani — Љешљани 172
Ljetinići — Љетинићи 214
Ljetovik — Љетовик 32
Ljoljići — Љољићи 284
Ljubače — Љубаче 124
Ljubačevo — Љубачево 154
Ljubatovci — Љубатовци 204
Ljubatovići — Љубатовићи 100
Ljubija katolička — Љубија католичка 196
Ljubija muslimanska — Љубија муслиманска 196
Ljubijankić — Љубијанкић 250
Ljubina — Љубина 16
Ljubinje — Љубиње 346
Ljubišići — Љубишићи 328
Ljubljenica — Љубљеница 374
Ljubnić — Љубнић 268
Ljubnići — Љубнићи 48
Ljubogošta — Љубогошта 46
Ljubomir — Љубомир 330
Ljubomišlje — Љубомишље 40
Ljubotići — Љуботићи 360
Ljubovčići — Љубовчићи 46
Ljubuča — Љубуча 344
Ljubunci — Љубунци 298
Ljubunčić — Љубунчић 290
Ljubuški — Љубушки 350
Ljusina — Љусина 236
Ljusina Otoka Љусина Отока 238
Ljuša — Љуша 280
Ljuta — Љута 344
Ljutava — Љутава 64
Ljuti Dolac — Љути Долац . . . 360

M — M

Macute — Мацуте 62
Mačesi — Мачеси 128
Mačino Brdo — Мачино Брдо 204
Mačkovac — Мачковац . . . 76, 166
Mačkovica — Мачковица 280
Madeškovići — Мадешковићи . . . 342
Madžarevići — Маџаревићи 68
Magaljdo — Магаљдо 306
Magarovci — Магаровци 282
Magašić — Магашић 110
Maglaj — Маглај 100
Maglajani — Маглајани 154
Maglajci — Маглајци 162
Maglice — Маглице 296
Magnojević — Магнојевић 72
Magulica — Магулица 94
Magjir — Мађир 156
Mahala — Махала 38, 280
Mahala, Donja — Махала, Доња 76, 230, 284
Mahala, Gornja — Махала, Горња . 286
Mahmića Selo — Махмића Село . . 236
Mahoje — Махоје 100
Mahrevići — Махревићи 6
Majdan — Мајдан 308
Majdan, Stari — Мајдан, Стари . . 264
Majetići — Мајетићи 250
Majevac — Мајевац 180, 284
Majkića Japra — Мајкића Јапра . . 260
Majkića Potok — Мајкића Поток . 232
Majkići — Мајкићи 256
Makarići — Макарићи 188
Makljenovac katolički Макљеновац католички 220
Makljenovac turski — Макљеновац турски 220
Makotići — Макотићи 6
Maleševci — Малешевци . . . 140· 294
Maleševina — Малешевина 128
Malešići — Малешићи 42, 80
Maline — Малине 300
Malkočevci — Малкочевци 278
Malkoči — Малкочи 330
Malo Polje — Мало Поље . . 132, 362
Malo Selo — Мало Село 268
Malovan — Мalован 274
Malovan, Donji — Малован, Доњи . 274
Malovan. Gornji — Малован, Горњи . 274
Malta — Малта 384
Maluša — Малуша 12
Maljevo — Маљево 190
Mamići — Мамићи 362
Mandino Selo — Мандино Село . . 322
Mandre — Мандре 40, 40
Mangurići — Мангурићи 130
Maoča Karavlasi — Маоча Каравласи 76

Maoča turska — Маоча турска . . 76
Maovljani — Маовљани 154
Maovljani (tirolska kolonija) Маовљани (тиролска колонија) . . 154
Maravići — Маравићи 38
Marenići — Маренићи 6, 28
Marevo, Malo — Марево, Мало . . 16
Marevo, Veliko — Марево, Велико . 16
Margetići — Маргетићи . . . 36, 300
Marići — Марићи 354
Marićka — Марићка 196
Marina Glava srpska Марина Глава српска 120
Marina Glava turska Марина Глава турска 120
Marini — Марини 196, 264
Marinkovci — Маринковци 294
Marinovići — Мариновићи 124
Markovići — Марковићи . 10, 28, 134
Marković-polje — Марковић-поље . 78
Martinac — Мартинац 204
Masali — Масали 66
Maslina Strana — Маслина Страна . 278
Maslinovići — Маслиновићи . . . 28
Maslovare — Масловаре . . . 172, 190
Maslovare srpske — Масловаре српске 172
Maslovare turske — Масловаре турске 172
Mašići — Машићи 10, 168
Matavazi — Матавази 238
Matići — Матићи 76
Matijevići — Матијевићи 120
Matkovac — Матковац 132
Matuzići — Матузићи 214
Maurovići — Мауровићи 54
Mazići — Мазићи 172
Mazlina — Мазлина 14
Mazoče — Мазоче 14
Medakovo — Медаково 214
Medanići — Меданићи 336
Medena Selišta — Медена Селишта . 278
Medeno Polje — Медено Поље . . 242
Medna — Медна 308
Medna Luka — Медна Лука . . . 40
Medojevići — Медојевићи 46
Medoševići — Медошевићи 4
Megjaši — Мећаши 72
Megjegja — Мећећа . . . 36, 140, 162
Megjegja, Donja — Мећећа, Доња . 84
Megjegja, Gornja — Мећећа, Горња 84
Megjugorje — Мећугорје 350
Megjulići — Мећулићи 334
Megjurriječ — Мећуријеч 4
Megjurječje — Мећурјечје 64
Megjuselje — Мећусеље 66
Megjuvogje — Мећувоће 162
Mehovci — Меховци 154
Mehurići — Мехурићи 26
Mejopotočje — Мејопотоčје 296
Meka Gruda — Мека Груда . . . 330
Meka Gruda, Donja — Мека Груда, Доња 330
Meka Gruda, Gornja — Мека Груда, Горња 330
Mekavci — Мекавци 334
Mekoče — Мекоче 370
Meleče — Мелече 332
Meličići — Меличићи 334
Melina — Мелина 154, 284
Meljine — Мељине 46
Memići — Мемићи 154
Menići — Менићи 236
Merdani — Мердани 302
Mesari — Месари 382
Mesići — Месићи 38
Mesihovina — Месиховина 322
Mešaji — Мешаји 12
Meštrovac — Мештровац 22
Metaljka — Метаљка 6
Metla — Метла 234
Mezgraja — Мезграја 140
Mičijevići — Мичијевићи 100
Mičivode — Мичиводе 40
Mihajlovići — Михајловићи 42
Mihaljević — Михаљевић 110
Mihaljevići — Михаљевићи 28
Miholjača — Михољача 336
Miholjača-Mulji — Михољача-Муљи . 336
Miholjevina — Михољевина 110
Mijakovići — Мијаковићи 14
Mijatovići — Мијатовићи . . 120, 284
Mijići — Мијићи 128
Mijoči — Мијочи 312
Mijonići, Donji — Мијонићи, Доњи . 384
Mijonići, Gornji — Мијонићи, Горњи 384
Miklići — Миклићи 310
Milačević — Милачевић 110
Miladić — Миладић 76
Milankovići — Миланковићи . . . 94
Milanovići — Милановићи . . 4, 8, 268
Milaševci — Милашевци 284
Milavići — Милавићи 328, 372
Mile — Миле 284
Milešići — Милешићи 120
Miletići — Милетићи . . 300, 308, 308
Miletkovići — Милетковићи . . . 6
Milići — Милићи . . 20, 118, 132, 306
Milijeno — Милијено 8
Milino Selo srpsko Милино Село српско 100
Milino Selo tursko Милино Село турско 100
Milkovići — Милковићи 134
Milodraž — Милодраж 28
Milosavci — Милосавци 204
Miloševac — Милошевац 86
Miloševci — Милошевци 154
Miloševići — Милошевићи 64
Miloševo Brdo — Милошево Брдо . 168
Milotina — Милотина 20
Milovići — Миловићи 330
Miljačići — Миљачићи 54
Miljakovci — Миљаковци 196
Miljanovci — Миљановци . . 140, 214
Miljeci — Миљеци 40
Miljevac — Миљевац 370
Miljevačka Kozara Миљевачка Козара 168
Miljevci — Миљевци 260
Miljevići — Миљевићи . . 42, 100, 168
Miljevina — Миљевина 16
Miljkovac — Миљковац 220
Miljkovići — Миљковићи 362
Mioče — Миоче 64
Miokovići — Миоковићи 58
Mionica, Donja — Мионица, Доња . 84
Mionica, Gornja — Мионица, Горња 84
Miostra — Миостра 250
Miošići — Миошићи 34
Mir — Мир 60
Mirazovići — Миразовићи 132
Mirići — Мирићи 18
Miričina — Миричина 124
Mirilovići — Мириловићи 330
Mirjanovići — Мирјановићи 18
Mirkovac — Мирковац 162
Mirlovići — Мирловићи 66
Mironja — Мироња 132
Mirosavci — Миросавци 76
Miroševići — Мирошевићи 28
Miruše — Мируше 330
Mirvići — Мирвићи 10, 10
Misalovina — Мисаловина 62
Miska Glava — Миска Глава . . . 196
Mislovo — Мислово 40
Misoča — Мисоча 52
Misovnik — Мисовник 370
Misurići — Мисурићи 100
Miševine — Мишевине 34
Miši — Миши 290
Mišići — Мишићи 132
Mišinci — Мишинци 180
Miškića Brdo — Мишкића Брдо . . 304
Miškovci — Мишковци 180
Mišljen — Мишљен 346
Mištar — Миштар 6
Mitrovići — Митровићи . . . 214, 316
Mizinovci — Мизиновци 58
Mjedenik — Мједеник 334
Mjehović — Мјеховић 18
Mjehovina — Мјеховина 26
Mješajići — Мјешајићи 22
Mješinići — Мјешинићи 62
Mladeškovci — Младешковци . . . 278
Mladice — Младице 42
Mladikovina — Младиковина . . . 214
Mladoševica — Младошевица . . . 318
Mlakva — Млаква 276
Mlakve — Млакве 60
Mluša — Млуша 296
Mlječanica, Donja — Мљечаница, Доња 162
Mlječanica, Gornja — Мљечаница, Горња 162
Mlječva — Мљечва 110
Močević — Мочевић 110
Močila — Мочила 286
Močila, Donja — Мочила, Доња . . 184
Močila, Gornja — Мочила, Горња . 184
Močioci — Мочиоци 44, 286
Modra — Модра 262
Modrac — Модрац 124
Modran — Модран 180
Modran-Karavlasi — Модран-Каравласи 72
Modran srpski — Модран српски . . 72
Modriča — Модрича 86
Modrik — Модрик 34
Modrinje — Модриње 314
Modro Polje — Модро Поље . . . 20
Mokri Do — Мокри До 368
Mokri Lug — Мокри Луг 186
Mokrine — Мокрине 42
Mokro — Мокро . . . 44, 344, 362
Mokronoge — Мокроноге 52, 64, 280, 322
Monjari — Моњари 52
Monjići — Моњићи 302
Moranjci, Donji — Морањци, Доњи 122

Moranjci, Gornji — Марањци, Горњи 122
Morče — Морче 330
Moremišlje — Моремишље 66
Morinac — Моринац 10
Mosko — Моско 332
Mosor — Мосор 298
Mosorovići — Мосоровићи 24
Mostar — Мостар 356
Mošćani — Мошћани 274
Mošćanica — Мошћаница 312
Moševac — Мошевац 100
Moševići — Мошевићи 378
Moštre, Donje — Моштре, Доње 50
Moštre, Gornje — Моштре, Горње 50
Mošunj — Мошуњ 300
Mošunj, Mali — Мошуњ, Мали 300
Mošunj, Veliki — Мошуњ, Велики 300
Motike — Мотике 154, 276, 280
Mračaj — Мрачај 206, 238, 272, 294, 308, 318
Mračaj, Donji — Мрачај, Доњи 276
Mračaj, Gornji — Мрачај, Горњи 276
Mračaj, Mali — Мрачај, Мали 294
Mračaj, Veliki — Мрачај, Велики 294
Mrakodo — Мракодо 174
Mrakovi — Мракови 30
Mrakovo — Мраково 52, 340
Mramor — Мрамор 52, 120
Mramorak — Мраморак 134
Mraova Kosa — Мраова Коса 232
Mratinci — Мратинци 110
Mratinići — Мратинићи 32
Mravica srspka — Мравица српска 204
Mravica turska — Мравица турска 206
Mravići — Мравићи 214
Mravinjac — Мравињац 10
Mravljača — Мрављача 18
Mrazovac — Мразовац 238
Mrazovci — Мразовци 162
Mrazovo — Мразово 238
Mrčevci — Мрчевци 168
Mrežica — Мрежица 18
Mrgudići — Мргудићи 34
Mrgjanići — Мрђанићи 30
Mrgjanovci — Мрђановци 274
Mrgje — Мрђе 280
Mrgjebare — Мрђебаре 276
Mrgjelići — Мрђелићи 18
Mrgjenovići — Мрђеновићи 14
Mrka Ada — Мрка Ада 86
Mrkalje — Мркаље 22, 40
Mrkalji — Мркаљи 132, 262
Mrkodo — Мркодо 322
Mrkojevići — Мркојевићи 6, 44
Mrkonjići — Мркоњићи 36, 382
Mrkotići — Мркотићи 214
Mrkov — Мрков 132
Mrsovo — Мрсово 64
Mršići — Мршићи 128
Mrtvica — Мртвица 74
Mrvići — Мрвићи 34
Mucalovići — Муцаловићи 370
Mudrike — Мудрике 304
Muhašinovići — Мухашиновићи 52
Muholjići — Мухољићи 300
Muhovići — Муховићи 334
Mujagića Brdo — Мујагића Брдо 234
Mujakovići — Мујаковићи 30
Mujdžići, Donji — Мујџићи, Доњи 286
Mujdžići, Gornji — Мујџићи, Горњи 286
Mujinci — Мујинци 204, 206
Mujinci-Mračaj — Мујинци-Мрачај 206
Mulići — Мулићи 48
Mulji — Муљи 336
Murati — Мурати 162
Musići — Мусићи 94, 276
Muslimin — Муслимин 32
Muslić-selo — Муслић-село 228
Mustajbašići — Мустајбашићи 100
Mustelji — Мустељи 240
Mušići — Мушићи 68, 328
Mutići — Мутићи 260
Mutnica — Мутница 314
Mutnik — Мутник 198. 250

N — H

Nabojište — Набојиште 22
Naborogovo — Наборогово 132
Nadbare — Надбаре 28
Nadinići — Надинићи 336
Nadioci — Надиоци 302
Nahorevo — Нахорево 44
Nahota — Нахота 34
Naprelje — Напреље 260
Narat — Нарат 330
Naseoce — Насеоце 58
Nasići — Насићи 60
Nasip — Насип 164
Natpolje — Натпоље 282
Navioci — Навиоци 76
Nazda — Назда 128
Nažbilje — Нажбиље 54
Nebogovina — Небоговина 62
Necvijeće — Нецвијеће 380
Nedjeljište — Недјељиште 132
Negjarići — Неђарићи 42
Nehorići — Нехорићи 36
Nekopi — Некопи 12
Nemanići — Неманићи 328
Nemila — Немила 312
Nenkovci — Ненковци 26
Nenovići — Неновићи 382
Neorići — Неорићи 160
Nepravdići — Неправдићи 34
Neprivaj — Непривај 60
Neum-Klek — Неум-Клек 378
Nevačka — Невачка 132
Nevada — Невада 380
Nevesinje — Невесиње 368
Nević-polje — Невић-поље 304
Nevizdraci — Невиздраци 340
Nevrenča — Невренча 120
Nezirovići — Незировићи 28
Nezuk srpski — Незук српски 140
Nezuk turski — Незук турски 142
Nezuke — Незуке 64
Nićevići — Нићевићи 6
Nikolići — Николићи 64
Niševići — Нишевићи 198
Ništovci — Ништовци 262
Noćajevići — Noћajевићи 94
Nogačević — Ногачевић 110
Nova Kasaba — Нова Касаба 132
Novakovići — Новаковићи 24, 154, 308
Novalić — Новалић 88
Nova Ves — Нова Вес 206
Novi, Bos. — Нови, Бос. 170
Novi Grad — Нови Град 186
Novi Šeher — Нови Шехер 318
Novkovići — Новковићи 230
Novoselci — Новоселци 162
Novo Selo — Ново Село 142, 216, 270, 274, 300
Novo Selo katoličko — Ново Село католичко 184
Novo Selo srpsko Ново Село српско 184
Novoseoci — Новосеоци 20, 34
Nožičko — Ножичко 206
Nuglašica — Нуглашица 290
Nurići — Нурићи 128

Nj — Њ

Njeganović, Gornji — Његановић, Горњи 330
Njeganović pravoslavni — Његановић православни 332
Njeganović turski — Његановић турски 332
Njivice — Њивице 336, 374, 384
Njuhe — Њухе 18

O — O

Obadi — Обади 40, 110, 370
Obalj — Обаљ 370
Obarak — Обарак 8
Obarska, Velika — Обарска, Велика 72
Obješenik — Објешеник 334
Oblozi — Облози 62
Obljaj — Обљај 236, 294
Obodnica — Ободница 124
Obodnica katolička — Ободница католичка 124
Obodnica turska — Ободница турска 124
Obodnik — Ободник 190

Obojak — Обојак 30
Oborci — Оборци 270
Oborište — Обориште 330
Obraduše — Обрадуше 282
Obravnje — Обравње 68
Obre — Обре 52, 340
Obriјеž — Обријеж 72
Obrnja — Обрња 372
Obrovac — Обровац 154
Obrtići — Обртићи 38
Obrvena — Обрвена 64
Obudovac — Обудовац 78
Obzir — Обзир 348
Ocrkavlje — Оцркавље . . . 16, 344
Oćune — Оћуне 308
Očauš — Очауш 216
Očenići — Оченићи 26
Očevlja — Очевља 60
Očigrije — Очигрије 248
Očijevo, Malo — Очијево, Мало . . 248
Očijevo, Veliko — Очијево, Велико . 248
Odmut — Одмут 90
Odorović — Одоровић 124
Odžaci — Оџаци 132, 344
Odžak — Оџак . . 10, 56, 68, 186, 276
290, 368
Odžak, Donji — Оџак, Доњи . 22, 36
Odžak, Gornji — Оџак, Горњи . . 268
Oglavak — Оглавак 30
Oglečevo — Оглечево 10
Ograda — Ограда 330, 336
Ograde — Ограде 384
Ogragjenik, Mali — Ограђеник, Мали 362
Ogragjenik, Veliki
Ограђеник, Велики 364
Okandžije — Оканџије 308
Okolišta — Околишта 12
Okolište — Околиште 328
Okrugla — Округла 62
Okruglica — Округлица 6
Okrugljak — Округљак 238
Olići — Олићи 284
Olovci — Оловци 94
Olovo — Олово 94, 274
Omačina — Омачина 8
Omanjska — Омањска 216
Omarine — Омарине 62
Omaško — Омашко 198
Omazići — Омазићи 126
Omegjak — Омеђак 6
Omeragići — Омерагићи 68
Omerbegovača — Омербеговача . . 76
Omerovići — Омеровићи 322
Omolje — Омоље 322
Opačići — Опачићи 278
Opara — Опара 302
Oparnica — Опарница 308
Opeci — Опеци 110
Opine — Опине 362
Oplave — Оплаве 66
Oplećani — Оплећани 322
Opličići — Опличићи 374
Oprašići — Опрашићи 40
Opravdić — Opravdić 110
Opsječko — Опсјечко 154
Opsječko (njemačka kolonija)
Опсјечко (њемачка колонија) . . 154
Opsječko (rusinska kolonija)
Опсјечко (русинска колонија) . . 154
Oputnica — Опутница 6
Orah — Орах . . . 64, 332, 362. 382
Orahova — Орахова 168
Orahovac — Ораховац 382
Orahovac, Donji — Ораховац, Доњи 382
Orahovac, Gornji — Ораховац, Горњи 382
Orahovci — Ораховци 64
Orahovica — Ораховица 16, 80, 110, 312
318, 330, 340
Orahovica srpska
Ораховица српска 100
Orahovica turska
Ораховица турска 100
Orahovi Do — Орахови До 348
Orahovljani — Ораховљани . . 256, 270
Orahovlje — Ораховље 350
Orahovo — Орахово 20, 28, 60, 190, 302
Orahovo-Zagragje — Орахово-Заграђе 302
Orašac — Орашац . . . 296, 300, 302
Orašac, Donji — Орашац, Доњи . . 284
Orašac, Gornji — Орашац, Горњи . 284
Orašje — Орашје 22, 78, 124, 208, 220
302, 348, 382, 384
Orašje-Planje — Орашје-Плање . . 216
Orašlje — Орашље 238
Orešac — Орешац 248
Oreško Brdo — Орешко Брдо . . . 248
Orguz — Оргуз 290
Orlice — Орлице 300
Orlovci — Орловци 196
Orlovo Polje — Орлово Поље . . . 88
Orubica — Орубица 168
Osanići — Осанићи 12
Osatica — Осатица 110
Osenik — Осеник 46
Osijek — Осијек 42
Osinja — Осиња 216
Osivica — Осивица 216
Osječani — Осјечани . . . 36, 38, 126
Osječani, Donji — Осјечани, Доњи . 78
Osječani, Gornji — Osječani, Gornji 78
Oskoruša — Оскоруша 62
Osmaci — Осмаци 132
Osmače — Осмаче 110
Osmanlije — Османлије 274
Osmići — Осмићи 284
Osojci — Осојци 180
Osoje — Осоје 58, 120, 354
Osojnica — Осојница 66, 100
Osova — Осова 318
Osovo, Donje — Осово, Доње . . . 36
Osovo, Gornje — Осово, Горње . . 40
Osreci — Осреци 246
Osredak — Осредак . . 112, 216, 240
250, 274
Osredina — Осредина 328, 366
Ostrmci — Острмци 14
Ostrovica — Островица . . . 248, 332
Ostrožac — Ostrožac 250, 340
Ostrožnica — Острожница 238
Ostružnica — Остружница 28
Ostružno — Остружно 10
Ostružnja, Donja — Остружња, Доња 212
Ostružnja, Gornja — Остружња Горња 212
Ošanići — Ошанићи 374
Oškoplje — Ошкопље 36
Oštra Luka — Оштра Лука . 76, 262
Oštrlja — Оштрља 54
Ošve — Ошве 100
Otave — Отаве 234
Oteležani — Отележани 338
Otes — Отес 42
Otigošće — Отигошће 32
Otinovci — Отиновци 276
Otok — Оток 350
Otoka — Отока 238
Otoke — Отоке 168
Otpočivaljka — Отпочиваљка . . . 206
Otričevo — Отричево 38
Ovanjska — Овањска 264
Ovčare — Овчаре 338
Ovčarevo — Овчарево 302
Ovsine — Овсине 180
Ozerkovići — Озерковићи 36
Ozimice — Озимице 318
Ozrakovići — Озраковићи 48
Ozren — Озрен 44
Ozrenovići — Озреновићи 12

P — П

Pacjani — Пацјани 24
Pačarani — Пачарани 338
Pagjeni — Пађени 332
Pajalići — Пајалићи 236
Pajići — Пајићи 298
Pajtovići — Пајтовићи 56
Paklanica, Donja — Пакланица, Доња 96
Paklanica. Gornja — Пакланица, Горња 98
Paklarevo — Пакларево 306
Palačkovci — Палачковци 206
Palančište, Malo — Паланчиште, Мало 196
Palančište, Veliko — Паланчиште,
Велико 196
Palanka — Паланка 76
Pale — Пале 46, 62, 112
Palež — Палеж 28, 112
Paležnica — Палежница 80
Palinovići — Палиновићи 314
Palivuk — Паливук 190
Paloč — Палоч 272
Paljević — Паљевић 112
Paljike — Паљике 30
Panduri — Пандури 338
Panik — Паник 332
Pantelići — Пантелићи 134
Paoča — Паоча 362
Paočići — Паочићи 68
Papari — Папари 228
Papažani — Папажани 206
Papkov Do — Папков До 12
Paprać — Папраћ 340
Paprača — Папрача 132
Papratnica — Папратница . . 52, 318

Papratnica, Donja — Папратница, Доња 52
Papratnica, Gornja — Папратница, Горња 52
Papratni Do — Папратни До . . . 342
Papratno — Папратно 54
Papratno, Donje — Папратно, Доње 22
Papratno, Gornje — Папратно, Горње 22
Paraun — Параун 22
Paravci — Паравци 6
Parcani — Парцани 296
Paremije — Паремије 206
Pariževići — Парижевићи . . 28, 36
Pargani — Паргани 8
Parnice — Парнице 162
Parohijska Njiva — Парохијска Њива 384
Paroš — Парош 298
Parselo — Парсело 124
Parsovići — Парсовићи 338
Pasci — Пасци 124
Pasci katolički — Пасци католички . 124
Pasci turski — Пасци турски . . . 124
Past — Паст . . . . , . . 64
Pašajtovići — Пашајтовићи 20
Pašić-kula — Пашић-кула 38
Pašini Konaci — Пашини Конаци . 198
Patkovača — Патковача 72
Paunci — Паунци 18
Paunovići — Пауновићи 186
Pavice — Павице 268
Pavići — Павићи 154
Pavičići — Павичићи 36
Pavičina Kula — Павичина Кула . 38
Pavkovići — Павковићи 130
Pavlovci — Павловци 154
Pavlovići — Павловићи 284
Pazalje — Пазаље 6
Pazarić — Пазарић 46
Pecka — Пецка 238, 308
Pecka, Donja — Пецка, Доња . . . 308
Peći — Пећи . . . 112, 250, 256, 294
Pećigrad — Пећиград 250
Pećine, Donje — Пећине, Доње . . 298
Pećine, Gornje — Пећине, Горње . 300
Pećišta — Пећишта 112
Pećnik — Пећник 186
Pečenci — Печенци 294
Pečenegovci — Печенеговци . . . 210
Pečuj — Печуј 304
Pediše — Педише 36
Pehlići — Пехлићи 236
Pejići — Пејићи 194
Pejkovići — Пејковићи 14
Peljevići — Пељевићи 8
Pepeljari — Пепељари 310
Peratovci —Ператовци 280
Perca — Перца 44
Perduhovo Selo — Пердухово Село . 278
Perizovići — Перизовићи 12
Perna — Перна 238
Pernice — Пернице 274
Perovići — Перовићи 12, 100
Perućica — Перућица 286
Pervan, Donji — Перван, Доњи . . 150
Pervan, Gornji — Перван, Горњи . 152
Peševići — Пешевићи 306, 310
Peševina — Пешевина 134
Pešteci — Пештеци 24
Pešurići — Пешурићи 40
Petačići — Петачићи 304
Petačine — Петачине 6
Petijevići — Петијевићи 382
Petkovac — Петковац 172
Petkovci — Петковци 142
Petojevići — Петојевићи 18
Petoševci — Петошевци 156
Petrićevac — Петрићевац 156
Petriča — Петрича 112
Petrinja — Петриња 174
Petrovac, Bos. — Петровац, Бос . . 242
Petrovice, Donje — Петровице, Доње 124
Petrovice, Gornje — Петровице, Горње 122
Petrovići — Петровићи 46, 94, 126, 384
Petrovići, Donji — Петровићи, Доњи 232
Petrovići, Gornji — Петровићи, Горњи 234
Petrovo Selo-Brgjani — Петрово Село-Брђани 80
Petrovo Selo-Lužani — Петрово Село-Лужани 80
Petrovo Vrelo — Петрово Врело . . 278
Peulje — Пеуље 294
Peulje, Donje — Пеуље, Доње . . 294
Peulje, Gornje — Пеуље, Горње . . 294
Pidriš — Пидриш 272
Pijavice — Пијавице 66
Pijavice, Donje — Пијавице, Доње . 332
Pijavice, Gornje — Пијавице, Горње 330
Pijesci — Пијесци 362
Pijevac — Пијевац 10
Pijuke — Пијуке 132
Pilica, Donja — Пилица, Доња . . 144
Pilica, Gornja — Пилица, Горња . . 144
Pilice — Пилице 130
Pilića Dočić — Пилића Дочић . . 302
Pilježani — Пиљежани 306
Piljužići — Пиљужићи . . . 216, 270
Piperci — Пиперци 72
Piperi — Пипери 76
Piragići — Пирагићи 370
Piralići — Пиралићи 372
Pirići — Пирићи . . . 112, 302, 306
Pirin — Пирин 32
Pirkovci — Пирковци 76
Pirota — Пирота 304
Pisari — Писари 90
Piskavica — Пискавица 80
Piskavice — Пискавице 156
Pištaline — Пишталине 250
Pištenica — Пиштеница 256
Pištica — Пиштица 132
Pjestina — Пјестина 22
Pješivac — Пјешивац 374
Pjevalovac — Пјеваловац 180
Plačiguz — Плачигуз 372
Plamenica — Пламеница 256
Plana — Плана 330, 332
Plandište — Пландиште 50
Plane — Плане 38, 120
Planinica — Планиница . . . 60, 272
Planje — Плање 40
Plavuzi — Плавузи 340
Plazače — Плазаче 134
Plehci — Плехци 12
Plema — Плема 66
Plitska, Gornja — Плитска, Горња . 188
Pliva — Плива 284
Ploča — Плоча 296
Pločari — Плочари 30
Pločnik — Плочник . . 40, 220, 370
Plužine — Плужине 366
Pljesko — Пљеско 34
Plješevica — Пљешевица 38
Pljeva — Пљева 284
Pljevski Podovi — Пљевски Подови 284
Pobedarje — Победарје 128
Pobiranovići — Побирановићи . . . 16
Pobraci — Побраци 40
Pobrgjani — Побрђани . . . 162, 174
Pobrgje — Побрђе 28, 28, 112
Pobrin Han — Побрин Хан . . . 60
Pobugje — Побуђе 112
Pocrnje — Поцрње 348
Počitelj — Почитељ 378
Počulica — Почулица 302
Podavrelo — Подаврело 6
Podbare — Подбаре , ... 28
Podbirač — Подбирач 130
Podbirač do Sikire — Подбирач до Сикире 136
Podbjelašnica — Подбјелашница . . 342
Podbor — Подбор 296
Podborogovo — Подборогово . . . 134
Podbotanj — Подботањ 134
Podbrdo — Подбрдо 308
Podbrežje — Подбрежје . . . 260, 312
Podbrgje — Подбрђе 190
Podgaj — Подгај 18, 18, 62, 112, 322
Podgljiva — Подгљива 332
Podgomila — Подгомила 238
Podgomila Ćojluk — Подгомила Ћојлук 238
Podgora — Подгора 52, 134
Podgorani — Подгорани 362
Podgorje — Подгорје 66, 188, 306, 308, 330
Podgorje srpsko — Подгорје српско . 118
Podgorje tursko — Подгорје турско . 118
Podgrab — Подграб 34
Podgraci, Donji — Подграци, Доњи 166
Podgraci, Gornji — Подграци, Горњи 166
Podgradina — Поградина . . . 278, 278
Podgragje — Подграђе . . . 12, 20
Podgreda — Подгреда . . . 276, 280
Podi — Поди 328
Podići — Подићи 280
Podigrište — Подигриште 132
Podjavor — Подјавор 52
Podjele — Подјеле 302
Podlipci — Подлипци 282
Podloznik — Подлозник 34
Podlug — Подлуг 260
Podlugovi — Подлугови 52
Podlukovac — Подлуковац , . . . 334
Podmeljine — Подмељине 4
Podmiljačje — Подмиљачје 282
Podnovlje — Подновље 180
Podobzir — Подобзир 280
Podoklinak — Подоклинак 234
Podorašje — Подорашје 122
Podosoje — Подосоје 112, 192, 284, 296, 330
Podovi — Подови 260, 300
Podranjen — Подрањен 10
Podrašnica — Подрашница 308
Podravno — Подравно 112
Podripci — Подрипци 268
Podselo — Подсело 308
Podstijenje — Подстијење 188

Podstina — Подстина 30
Podstinje — Подстиње 28, 30
Podstolje — Подстоље 192
Podstraševica — Подстрашевица 330
Podvidača — Подвидача 262
Podvinci — Подвинци 54
Podvinje — Подвиње 54
Podvori — Подвори 330
Podvran — Подвран 238
Podzarugje-Tribija — Подзаруђе-Трибија 58
Podzvizd — Подзвизд 252
Podžeplje — Поджепље 38
Pofalići — Пофалићи 42
Pogari — Погари 60
Poglegjevo — Поглеђево 162
Pogorioci — Погориоци 124
Pogragje — Пограђе 272
Pohare — Похаре 6
Pojatići — Појатићи 12
Pojezna — Појезна 216
Pojska — Појска 312
Poklečići — Поклечићи 54
Pokoj — Покој 228
Pokojište — Покојиште 338
Pokrajčići — Покрајчићи 302
Pokrivenik — Покривеник 34
Polimlje — Полимље 64
Polog — Полог 362
Poloj — Полој 184
Polom — Полом 112
Poljana — Пољана 234
Poljana katolička — Пољана католичка 120
Poljana turska — Пољана турска 120
Poljani — Пољани 54
Poljanica — Пољаница 60
Poljanice — Пољанице 62, 300
Poljari — Пољари 180
Poljavnica — Пољавница 172
Poljavnica, Srednja — Пољавница, Средња 172
Polje — Поље 26, 30, 50, 68, 180, 236, 240, 250, 340, 342
Polje, Donje — Поље, Доње 306, 340
Polje, Gornje — Поље, Горње 306, 340
Poljice — Пољице 14, 124, 278, 286
Poljice srpsko — Пољице српско 124
Poljice tursko — Пољице турско 124
Pomenići — Поменићи 48
Pomol — Pomol 128
Ponihovo — Понихово 310
Ponijerka — Понијерка 94
Ponijevo — Понијево 318
Ponikve — Поникве 6
Ponir — Понир 156, 272
Ponor — Понор 34, 230, 236, 236, 366
Ponorci — Понорци 188
Ponjevići — Поњевићи 250, 270
Ponjušina — Поњушина 28
Popi — Попи 12, 50
Poplat, Donji — Поплат, Доњи 372
Poplat, Gornji — Поплат, Горњи 374
Popovac — Поповац 190
Popov Do — Попов До 8, 64, 330
Popovi — Попови 72
Popovići — Поповићи 4, 206, 280
Popov Most — Попов Мост 12
Popovo Polje — Попово Поље 74
Popovo Poljice — Попово Пољице 382
Poprati — Попрати 374
Popuže — Попуже 284
Poraće — Пораће 312
Poračina — Порачина 80
Poratak — Поратак 22
Porebrice — Поребрице 88
Poreče — Порече 30
Poregje — Поређе 50
Poriče — Поричe 268
Porije — Порије 370
Porječani — Порјечани 54
Porotak — Поротак 28
Postinje — Постиње 300
Postoljani — Постољани 368
Postolje — Постоље 112
Posušje — Посушје 354
Potcrkvina — Потцрквина 128
Potčardak — Потчардак 132
Potčauš — Потчауш 112
Pothum — Потхум 282, 290, 340
Potkalinje — Поткалиње 238
Potkamen — Поткамен 220
Potklanac — Поткланац 26, 328
Potkleča — Потклеча 318
Potklečani — Потклечани 354
Potkolun — Потколун 18
Potkozara — Поткозара 4
Potkozlovača — Поткозловача 132
Potkraj — Поткрај 30, 30, 54, 240, 304, 306, 308, 384
Potoci — Потоци 60, 238, 278, 362
Potočani — Поточани 62, 100, 142, 186, 206, 290, 304
Potočani-Gusak — Поточани-Гусак 206
Potočari — Поточари 74, 112
Potok — Поток 234, 300
Potpauč — Потпауч 94
Potpeć — Потпећ 18, 20, 122
Potpećine — Потпећине 36
Potpola — Потпола 126
Potprisoje — Потприсоје 328, 328
Potraš — Потраш 124
Potrkuša — Потркуша 22
Potšiljak — Потшиљак 308
Poturice — Потурице 80
Pougarje — Поугарје 284
Povelić — Повелић 206
Površ — Површ 382
Pozderčići — Поздерчићи 68
Poznanović — Познановић 112
Požarnica — Пожарница 124
Požarno — Пожарно 380
Požetva — Пожетва 340
Prača, Donja — Прача, Доња 34
Prača, Gornja — Прача, Горња 36
Prahulja — Прахуља 68
Prative — Пративе 20
Pravica — Правица 384
Prebidoli — Пребидоли 64
Prebilovci — Пребиловци 378
Predjel — Предјел 12
Predražići — Предражићи 126
Predražje — Предражје 12
Pregragje — Преграђе 352
Prekaja — Прекаја 278
Prelovo — Прелово 68
Preljubovići — Прељубовићи 36
Premišlje — Премишље 380
Prenj — Прењ 374
Preočica — Преочица 302
Preodac — Преодац 280
Preraca — Прераца 332
Preraca, Donja — Прераца, Доња 332
Presjedovac — Пресједовац 370
Presjeka — Пресјека 68, 366
Presjenica — Пресјеница 48
Presnače — Пресначе 156
Pretiša — Претиша 64
Previja — Превија 256
Previla — Превила 18
Previš — Превиш 376
Prevlje — Превље 342
Prevrać — Превраћ 20
Prhinje — Прхиње 50
Prhovo — Прхово 256
Pribanj — Прибањ 46
Pribelja — Прибеља 278
Prlbeljci — Прибељци 286
Pribido srpski — Прибидо српски 114
Pribido turski — Прибидо турски 114
Pribilovići — Прибиловићи 298
Pribinić — Прибинић 216
Pribinići — Прибинићи 22
Pribišci — Прибишци 16
Pribišići — Прибишићи 8
Pribitković — Прибитковић 118
Pribjenovići — Прибјеновићи 4
Priboj — Прибој 142
Pribojević — Прибојевић 114
Pribrijezi — Прибријези 206
Pričani — Причани 302
Pričelje — Причеље 234
Pridil srpski — Придил српски 100
Pridola — Придола 30
Pridvorci — Придворци 274, 368, 384
Pridvorica — Придворица 130, 334
Prigragjani — Приграђани 362
Prihići — Прихићи 306
Prijakovci — Пријаковци 156
Prijakovići — Пријаковићи 20
Prijani — Пријани 276
Prijanovići — Пријановићи 94
Priječani — Пријечани 156
Prijedor — Приједор 196
Prijeslop — Пријеслоп 340
Prijevor — Пријевор 22, 332, 384
Prijevorac — Пријеворац 62
Priluk — Прилук 124, 318
Priluka — Прилука 290
Primčići — Примчићи 36
Pripećak — Припећак 40
Prisadi — Присади 222
Prisap — Присап 290
Prisjeka — Присјека 230, 284
Prisjeka Muhamedbegova — Присјека Мухамедбегова 256
Prisjeka Smailbegova — Присјека Смаилбегова 256
Prisočka — Присочка 190
Prisoje — Присоје 4, 10, 18, 66, 192, 322, 328
Pritoka — Притока 228
Privilica — Привилица 228
Privor — Привор 272
Privraća — Привраћа 270
Prkosi — Пркоси 248
Prnjavor — Прњавор 142, 206, 302
Prnjavor, Mali — Прњавор, Мали 150, 180

Prnjavor (okolica) — Прњавор (околица) 206
Prnjavor, Veliki — Прњавор, Велики 182
Proboj — Пробој 352
Prohići — Прохићи 114
Prohići-Vučica — Прохићи-Вучица 114
Prokos — Прокос 30
Prokosović — Прокосовић 124
Prolog — Пролог 290, 352
Propratnica — Пропратница 376
Prosara — Просара 162
Prosinja — Просиња 240
Prosje — Просје 26
Prosječeno — Просјечено 34
Prosjek — Просјек 206, 380
Prosjena Glavica — Просјена Главица 328
Proslap — Прослап 296
Prošići — Прошићи 250
Provo — Прово 290
Prozor — Прозор 296
Pršeši — Пршеши 10
Prud — Пруд 90
Prudi — Пруди 280
Prusac — Прусац 270
Prusci — Прусци 172
Pruževine — Пружевине 62
Prvanj — Првањ 4
Prvnići — Првнићи 20
Pržići — Пржићи 60
Pšenik — Пшеник 280
Pucari — Пуцари 162
Pučenik — Пученик 238
Pučenik, Srednji — Пученик, Средњи 238
Puhare-Pučile — Пухаре-Пучиле 72
Puhovac — Пуховац 302, 310
Pulac — Пулац 298
Puračić — Пурачић 124
Puriši — Пуриши 20
Purkovići — Пурковићи 130
Purtići — Пуртићи 40
Pustoše — Пустоше 134
Puškovac — Пушковац 74
Pušmulić — Пушмулић 114
Puteševica — Путешевица 352
Putičevo — Путичево 302
Putiš — Путиш 302
Putišić — Путишић 18
Putkovići — Путковићи 300
Putojevići — Путојевићи 18
Putovići — Путовићи 312
Puvarska — Пуварска 196

R — P

Rabina — Рабина 368
Rabreni — Рабрени 376
Rača — Рача 128
Rača, Bos. — Рача, Бос. 72
Račice — Рачице 6
Račić — Рачић 228
Račići — Рачићи 20, 22, 50
Radač — Радач 232
Radačići — Радачићи 34, 94
Radanovci — Радановци 292
Radanovići — Радановићи 32
Radava — Радава 128
Radavina — Радавина 16
Radeljevići — Радељевићи 16, 28
Radenovići — Раденовићи 26
Radešine — Радешине 340
Radetići — Радетићи 376
Radež — Радеж 378
Radić — Радић 34
Radića Brdo — Радића Брдо 302
Radići — Радићи 10, 286
Radić, Mali — Радић, Мали 236
Radić, Veliki — Радић, Велики 240
Radijevići — Радијевићи 8
Radišići — Радишићи 352
Radlovići — Радловићи 294
Radmanići — Радманићи 156
Radmilovića Dubrava
  Радмиловића Дубрава 328
Radnja, Donja — Радња, Доња 212
Radnja, Gornja — Радња, Горња 212
Radohovo — Радохово 190
Radojčići — Радојчићи 102, 300, 304
Radojevići — Радојевићи 14
Radomišlje — Радомишље 14
Radonjići — Радоњићи 24, 60, 300
Radosavska — Радосавска 156
Radostovo — Радостово 240
Radošević — Радошевић 114
Radoševići — Радошевићи 60
Radovčić — Радовчић 114
Radovići — Радовићи 12, 18
Radovlje — Радовље 54
Radoželj — Радожељ 6
Raduša — Радуша 216
Radutavina — Радутавина 22
Ragale — Рагале 30
Ragjenović — Рађеновић 114
Ragjevići — Рађевићи 36
Ragjići — Рађићи 190
Rahić, Donji — Рахић, Доњи 74
Rahić, Gornji — Рахић, Горњи 76
Rajac — Рајац 372
Rajčevci — Рајчевци 206
Rajčevići — Рајчевићи 312
Rajetići — Рајетићи 30
Rajevina — Рајевина 128
Rajići — Рајићи 134
Rajinci srpski — Рајинци српски 142
Rajinci turski — Рајинци турски 142
Rajkovići — Рајковићи 16
Rajnovci — Рајновци 248
Rajševo — Рајшево 216
Rajškovići — Рајшковићи 34
Rakani, Džankića — Ракани, Џанкића 172
Rakani, Krupića — Ракани, Крупића 236
Rakelići — Ракелићи 196
Rakino Brdo — Ракино Брдо 134
Rakitnica — Ракитница 40, 46
Rakitno — Ракитно 354
Rakovac — Раковац 114, 160, 172, 208
Rakovac, Donji — Раковац, Доњи 96
Rakovac, Gornji — Раковац, Горњи 98
Rakova Noga — Ракова Нога 32, 46
Rakovčani — Раковчани 196
Rakovica — Раковица 46, 164
Ralutinac — Ралутинац 208
Ramadanovići — Рамадановићи 50
Ramići — Рамићи 156, 256
Ramska — Рамска 302
Rančići — Ранчићи 8
Ranikuće — Раникуће 370
Rankovci — Ранковци 348
Rankovići — Ранковићи 216, 298
Raonići — Раонићи 6
Raotići — Раотићи 342
Rapače — Рапаче 124
Rapatnica — Рапатница 82
Rapčani — Рапчани 182
Rapti — Рапти 380, 384
Rasavci — Расавци 262, 272
Rasno — Расно 26, 362
Rasovac — Расовац 126, 208
Raspotočje — Распоточје 312
Rast — Раст 368
Rastičevo — Растичево 270, 276
Rastočnica — Расточница 142
Rastoka hrišćanska — Растока
  хришћанска 256
Rastoka turska — Растока турска 258
Rastovača — Растовача 354
Rastovci — Растовци 304
Rastovi — Растови 28
Rastovo — Растово 30
Rastuša — Растуша 216
Rašćani — Рашћани 322
Rašće — Рашће 240
Raševac — Рашевац 380
Raševići — Рашевићи 384
Raševo — Рашево 130
Raševo srpsko — Рашево српско 128
Rašinovac srpski — Рашиновац српски 242
Rašinovac turski — Рашиновац турски 242
Raška Gora — Рашка Гора 362
Raško Polje — Рашко Поље 322
Raškova Glavica — Рашкова Главица 280
Raškovci — Рашковци 216
Raškovići — Рашковићи 16, 130
Rašljani srpski — Рашљани српски 76
Rašljani turski — Рашљани турски 76
Rašljevo — Рашљево 124
Raštani — Раштани 362
Rat — Рат 30
Rataj — Ратај 18
Ratanj — Ратањ 52
Ratimlja — Ратимља 334, 374
Ratkovac — Ратковац 200
Ratković — Ратковић 76, 114
Ratkovići — Ратковићи 12
Ratkovo, Donje — Ратково, Доње 254
Ratkovo, Gornje — Ратково, Горње 254
Ravan — Раван 26
Ravanac — Раванац 62
Ravanci — Раванци 64
Ravančići — Раванчићи 134
Ravanjsko — Раваньско 132
Ravna — Равна 216
Ravna Dolina — Равна Долина 236
Ravne — Равне 60, 60, 94, 190
Ravne, Donje — Равне, Доње 316
Ravne, Gornje — Равне, Горње 316

Ravni — Равни 336, 362
Ravni Brijeg — Равни Бријег 386
Ravnica — Равница 296
Ravnice — Равнице 172, 238
Ravno — Равно 276, 348
Ravska — Равска 196
Razboj — Разбој 168, 208
Razići — Разићи 344
Ražljevo -- Ражљево 74
Rebrovac — Ребровац 156
Rečica srpska — Речица српска 102
Rečica turska — Речица турска 102
Rečice — Речице 374
Redžići — Реџићи 338
Rejzovići — Рејзовићи 258
Rekavice — Рекавице 156
Reljevo — Рељево 42
Remanovci — Ремановци 168
Renovica — Реновица 34
Repino Brdo — Репино Брдо 76
Repnik — Репник 118
Repovac — Реповац 114
Repovci — Реповци 342
Repovica -- Реповица 338
Repuševići — Repuševići 62
Reput — Репут 302
Resanovci — Ресановци 294
Resići — Ресићи 64
Resnik — Ресник 68
Rešetnica -- Решетница 22
Rgjavci — Рђавци 16
Ribaljteg — Рибаљтег 366
Ribari — Рибари 14, 344
Ribić — Рибић 228
Ribići — Рибићи 340
Ribioci — Рибиоци 40
Ribnica — Рибница 52, 126
Ribnik, Donji — Рибник, Доњи 254
Ribnik, Gornji — Рибник, Горњи 254
Ričica — Ричица 54, 272
Ričice — Ричице 304, 314
Ričice-Sviće — Ричице-Свиће 314
Rid — Рид 10
Riječani — Рječани 88
Rijeka — Рijека 62, 66, 68, 94, 282, 370
Rijeka, Donja — Рijека, Доња 24
Rijeka, Stara — Рijека, Стара 264
Riješnjaci — Рijешњаци 54
Rika — Рика 306
Rilić — Рилић 276
Rilje — Риље 366
Rimpapići — Римпапићи 4
Rioca — Риоца 332
Ripač — Рипач 228
Ripci — Рипци 296
Ripna — Рипна 216
Risovac — Рисовац 242
Ristijevići — Ристијевићи 134
Ritešić — Ритешић 182
Rizvanovići — Ризвановићи 196
Rizvići — Ризвићи 30
Rječica — Рјечица 42
Robovići — Робовићи 16
Rodoč — Родоч 362
Rogače — Рогаче 368
Rogačići — Рогачићи 46
Rogatica — Рогатица 38
Rogatičke tetime — Рогатичке тетиме 38
Rogojevina — Рогојевина 332
Rogolje — Рогоље 168
Rogolji — Рогољи 306
Rogoušac — Рогоушац 268
Rogovi -- Рогови 332
Rohci — Рохци 64
Rojčević srpski — Ројчевић српски 142
Rojčević turski — Ројчевић турски 142
Romani — Романи 26
Romanija — Романија 46
Rore — Роре 276
Rosijevići — Росијевићи 10
Rotilj — Ротиљ 30
Rovaši — Ровашн 128
Rovine — Ровине 166
Rovna — Ровна 268
Rovna, Donja — Ровна, Доња 26
Rovna, Gornja — Ровна, Горња 26
Rožanj — Рожањ 142
Rubinići — Рубинићи 132
Ruda — Руда 300
Ruda Glavica — Руда Главица 18
Rudići — Ридићи 278
Rudina — Рудина 270
Rudine — Рудине 40, 58, 130, 278
Rudo — Рудо 64
Rudo, Novo — Рудо, Ново 64
Rudolfstal — Рудолфстал 156
Rudopolje — Рудопоље 336
Rugjice — Руђице 4, 18
Rugjin Do — Руђин До 283
Ruhotina — Рухотина 72
Rujani, Donji — Рујани, Доњи 288
Rujani, Gornji — Рујани, Горњи 288
Rujevac — Рујевац 22
Rujevica — Рујевица 192
Rujiška — Рујишка 240
Rujiška, Mala — Рујишка, Мала 236, 262
Rujiška, Velika — Рујишка, Велика 240
Rujišta — Рујишта 68
Rujište — Рујиште 360
Rujnica — Рујница 102, 250
Rumboci — Румбоци 298
Runjići — Руњићи 306
Rupe — Рупе 234
Rupni Do — Рупни До 382
Rusanj — Русањ 4
Rusenovići — Русеновићи 40
Rušta — Рушта 368
Rutenovići — Рутеновићи 68
Ružević — Ружевић 216
Ružići — Ружићи 352

S — C

Sadići — Садићи 16
Sadovača — Садовача 300
Sajice — Сајице 36, 36
Sajković — Сајковић 292
Samarevac — Самаревац 88
Samobor — Самобор 336
Sandići — Сандићи 74
Sandžak — Санџак 270
Sanica, Donja — Саница, Доња 252
Sanica, Gornja — Саница, Горња 254
Sanica hrišćanska
Саница хришћанска 258
Saničani — Саничани 196
Sanski Most — Сански Мост 260
Sapna — Сапна 142
Sarači — Сарачи 142
Sarajevo — Сарајево 4
Sarajlije — Сарајлије 322
Saraj-Vilić — Сарај-Вилић 274
Sarići — Сарићи 284
Sase — Сасе 68, 114
Sasina — Сасина 260
Saš — Саш 20
Savatići — Саватићи 284
Savići — Савићи 188, 270
Sažići — Сажићи 304
Sebinje — Себиње 54
Sebiočina — Себиочина 130
Sedića Luke — Седића Луке 234
Sedlari — Седлари 348
Seferovci — Сеферовци 168, 204
Seferovići — Сеферовићи 268, 274
Sela — Села 372
Selačka — Селачка 188
Selakovići — Селаковићи 30, 128
Selići — Селићи 300
Selina — Селина 330, 330
Selište — Селиште 16, 26, 126, 208, 236, 284, 332, 332
Selo, Donje — Село, Доње 6, 28, 338
Selo, Gornje — Село, Горње 366
Seljani — Сељани 38, 368
Seljublje — Сељубље 122
Semeć — Семећ 40
Semetiš — Семетиш 50
Semin — Семин 272
Semizova Ponikva — Семизова Пониква 58
Sendići — Сендићи 68
Seoca — Сеоца 4
Seoce — Сеоце 52, 54, 58, 228
Seoci — Сеоци 272, 282, 314
Seoča — Сеоча 52
Seona — Сеона 30, 102, 124
Seonica — Сеоница 322, 342
Servani — Сервани 272
Setihovo — Сетихово 64
Sidica — Сидица 312
Sijedac — Сиједац 16
Sijekovac — Сијековац 184
Sijerci — Сијерци 36
Sijerča — Сијерча 26
Sijerčići — Сијерчићи 10
Sikirić — Сикирић 114
Sikirići — Сикирићи 62
Silajdževina — Силајџевина 270
Simići — Симићи 88, 128
Simijovo — Симијово 332
Simin Han — Симин Хан 118
Sinokos — Синокос 304
Sirjevići — Сирјевићи 46
Sirovine — Сировине 46

Sitišće — Ситишће 30
Sitnež bugarski — Ситнеж бугарски 208
Sitnež srpski — Ситнеж српски . . 208
Sitnež turski — Ситнеж турски . . 208
Sitnica — Ситница 258
Sitnik — Ситник 344
Sivolinac — Сиволинац 168
Sivrino Selo — Сиврино Село . . . 302
Sižje — Сижје 82
Sjekose — Сјекосе 376
Sjena — Сјена 82
Sjenokos — Сјенокос 60
Sjetline — Сјетлине 36
Sjeverovići — Сјеверовићи 20
Sjeversko — Сјеверско 36
Skakavac — Скакавац 244
Skakava, Donja — Скакава, Доња . 74
Skakava, Gornja (donja mahala) Скакава, Горња (доња махала) . . 74
Skakava, Gornja (gornja mahala) Скакава, Горња (горња махала) . . 76
Skakavci — Скакавци . . 208, 272, 330
Skaparanovići — Скапарановићи . . 54
Skenderović — Скендеровић . . . 114
Skender-Vakuf — Скендер-Вакуф . . 190
Skipovac — Скиповац 82
Skočić srpski — Скочић српски . . 142
Skočić turski — Скочић турски . . 142
Skočim — Скочим 378
Skomorje — Скоморје 302
Skozji Grm — Скозји Грм 384
Skradno — Скрадно 26
Skravnik — Скравник 10
Skrobučani — Скробучани 298
Skrti — Скрти 272
Skucani — Скуцани 280
Skucani-Vakuf — Скуцани-Вакуф . 260
Skučani — Скучани 208
Skučani-Orašje — Скучани-Орашје . 208
Skugrić, Donji — Скугрић Доњи . 84
Skugrić, Gornji — Скугрић, Горњи . 86
Skugrići srpski — Скугрићи српски 128
Skugrići turski — Скугрићи турски 128
Slabinja — Слабиња 176
Sladna — Сладна 82
Slagoščići — Слагошчићи 50
Slagjenovići — Слађеновићи 18
Slanac — Сланац 234
Slano, Staro — Слано, Старо . . . 382
Slap — Слап 40, 68
Slapašnica — Слапашница 114
Slapnica — Слапница 54, 250
Slapovi — Слапови 236
Slatina — Слатина . 4, 6, 10, 20, 44 114, 250, 262, 272, 296
Slatina, Donja — Слатина, Доња 84, 254
Slatina, Gornja — Слатина, Горња 84, 150, 254
Slatina, Srednja — Слатина, Средња 88, 254
Slato — Слато 366
Slavići — Славићи 156
Slavičići — Славичићи 14
Slavin — Славин 52
Slavinovići — Славиновићи 122
Slavinović turski — Славиновић турски 126
Slavkovići — Славковићи 338
Slavogostići — Славогостићи 382
Slijepčević — Слијепчевић 74
Slijepčevići — Слијепчевићи 284
Slimena — Слимена 304
Slimnica — Слимница 382
Slipčići — Слипчићи 364
Sliva — Слива 328
Slivlje — Сливље 368
Slivne — Сливне 94
Slivnica — Сливница 380
Slivno — Сливно 60
Služanj — Служањ 364
Smajlbegovići — Смајлбеговићи . . 48
Smiljevac — Смиљевац 74
Smiljevići — Смиљевићи 42
Smionica — Смионица 282
Smječa — Смјеча 14
Smoluća — Смолућа 120
Smoljana — Смољана 244
Smrčevica — Смрчевица 274
Smrdan — Смрдан 238
Smrdan turski — Смрдан турски . . 238
Smrdin — Смрдин 102
Smrekovica — Смрековица . . 54, 56
Smričani — Смричани 292
Smriječe — Смријече 62
Smršanj — Смршањ 134
Smršnica — Смршница 50
Smrtići — Смртићи 36
Smrtići, Donji — Смртићи, Доњи . 200
Smrtići, Gornji — Смртићи, Горњи 202
Smrtići-Palačkovci — Смртићи-Палачковци 208
Snagovo srpsko — Снагово српско . 142
Snagovo tursko — Снагово турско . 142
Sočani — Сочани 24
Sočanica, Mala — Сочаница, Мала . 180
Sočanica, Velika — Сочаница, Велика 182
Sočice — Сочице 38, 40
Sočkovac — Сочковац 82
Soderi — Содери 334
Sofići — Софичи 16
Soko — Соко 82
Sokolac — Соколац . . 36, 36, 228, 308
Sokolina — Соколина 284
Sokoline — Соколине 190
Sokolovići — Соколовићи . . . 40, 64
Sokolovići, Donji — Соколовићи, Доњи 62
Sokolovići, Gornji — Соколовићи, Горњи 64
Sokolovo — Соколово 258
Solakova Kula — Солакова Кула . 340
Solakovići — Солаковићи 26, 34, 56, 366
Solakovina — Солаковина 128
Solina — Солина 126
Sopilje — Сопиље 368
Sopot — Сопот 344
Sopotnica — Сопотница 314
Sopotnica, Donja Сопотница, Доња 10
Sopotnica, Gornja Сопотница, Горња 10
Sopotnik — Сопотник 114
Sotnica, Mala — Сотница, Мала . . 28
Sotnica, Velika — Сотница, Велика . 28
Sovići — Совићи . . . 270, 298, 354
Sovići, Gornji — Совићи, Горњи . . 354
Sovljak — Совљак 168
Sovrle — Соврле 52
Sovšići — Совшићи 10
Spahići — Спахићи . . 228, 304, 312
Sparožići — Спарожићи 384
Sratinska — Сратинска 156
Srbljani — Србљани 228
Srbotina — Српотина 18
Srdići — Срдићи 276
Srebrenica — Сребреница 114
Srebrnik, Donji — Сребрник, Доњи . 84
Srebrnik, Gornji — Сребрник, Горњи 86
Srednjani — Средњани 168
Srednje — Средње 46
Sregjani — Срећани 308
Srevlije — Севлије 164
Srevlije, Donje — Севлије, Доње . 164
Srevlije, Gornje — Севлије, Горње . 164
Srgjani — Срђани 322
Srgjević — Срђевић 292
Srgjevići — Срђевићи 208, 336
Srhinje — Срхиње 52
Srijeda — Сриједа 308
Srnice, srpske — Србице, српске . . 88
Srnice, turske — Србице, турске . . 88
Srnova — Срнова 186
Sršljenci — Сршљенци 58
Stabandža — Стабанџа 238
Stambolići — Стамболићи 334
Stanari — Станари 218
Stanatović — Станатовић 116
Stanići — Станићи 10, 182
Stanić-rijeka — Станић-ријека . . . 82
Staniševac — Станишевац 66
Stankovića Brdo — Станковића Брдо 232
Stanojevići — Станојевићи 374
Stanovi — Станови 74, 222
Stara Gora — Стара Гора 40
Starčići — Старчићи 34
Stare Kuće — Старе Куће 282
Staretina — Старетина 278
Stari Brod — Стари Брод 40
Stari Majdan — Стари Мајдан . . . 264
Starina — Старина 310
Staroglavica — Староглавица . . . 116
Staronići — Староњићи 6
Staro Selo — Старо Село 280, 284, 306
Staro Slano — Старо Слано 382
Starposle — Старпосле 310
Stavljen — Стављен 22
Stekerovci — Стекеровци 278
Stenjak — Стењак 218
Stepen — Степен 334
Stevanići — Стеванићи 308
Stijena — Стијена 250
Stijenjani, Mali — Стијењани, Мали 248
Stijenjani, Veliki — Стијењани, Велики 248
Stipanići — Стипанићи 322
Stirine — Стирине 24
Stjepan-polje — Стјепан-поље . . . 82
Stoborani — Стоборани 38
Stojčići — Стојчићи 32, 94
Stojkovići — Стојковићи . . . 298, 342
Stojšići — Стојшићи 130
Stolac — Столац . . . 66, 334, 376
Stolovi — Столови 232
Stomorina — Стоморина 46
Stop — Стоп 40
Stopani — Стопани 188
Stopići — Стопићи 8
Stović — Стовић 20
Stožišta — Стожишта 294
Strajišće — Страјишће 102

Strane — Стране 34, 42, 302, 370
Stranjani — Страњани 314, 340
Stražbenica — Стражбеница 276, 276
Straževac — Стражевац 130
Stražice — Стражице 258
Strgači — Стргачи 64
Strganci — Стрганци 16
Strgojnica — Стргојница 340
Strice — Стрице 60
Stričići — Стричићи 156
Strigova — Стригова 176
Striježevica — Стријежевица 102
Striževo — Стрижево 60, 358
Strmac — Стрмац 14, 38
Strmica — Стрмица 66
Strmica, Donja — Стрмица, Доња 66
Strmica, Gornja — Стрмица, Горња 66
Strmica i Šip — Стрмица и Шип 66
Strmnica — Стрмница 134
Strojice — Стројице 284
Struge — Струге 378
Strupina — Струпина 318
Strupnić — Струпнић 292
Stržanj — Стржањ 274, 292
Stubica — Стубица 28, 352
Studenci — Студенци 218, 352
Studenčica — Студенчица 338
Stupari — Ступари 94, 102, 128, 236, 306
Stuparići — Ступарићи 52
Stup, Donji — Ступ, Доњи 42
Stup, Gornji — Ступ, Горњи 42
Stupi — Ступи 330
Stupna — Ступна 284
Stupni Do — Ступни До 4, 60
Subašić — Субашић 270
Subotica — Суботица 156
Subotinje — Суботиње 52
Sućeska — Сућеска 116
Sudići — Судићи 4, 8, 38, 44
Suha — Суха 22, 116, 126
Suhača — Сухача 292
Suha Gora — Суха Гора 12
Suhaja — Сухаја 244
Suhaja, Donja — Сухаја, Доња 232
Suhaja, Gornja — Сухаја, Горња 234
Suhi Do — Сухи До 300
Suhodo — Суходо 270, 308
Suhopolje — Сухопоље 72
Suho Polje — Сухо Поље 300
Suhopolje srpsko — Сухопоље српско 102
Suhopolje tursko — Сухопоље tursko 102
Suhova — Сухова 276
Sulica — Сулица 116
Sultanovići — Султановићи 268, 270
Sultići — Султићи 342
Suljići — Суљићи 270
Suodanj — Суодањ 8
Supač — Супач 134
Supčani — Супчани 128
Surjan — Сурјан 308
Surjan-Bočac — Сурјан-Бочац 308
Surovi — Сурови 34
Susječno — Сусјечно 372
Susješno — Сусјешно 20
Stuplje — Ступље 62
Sutina — Сутина 354
Sutiska, Kraljeva — Сутиска, Краљева 52
Sutiščica — Сутишчица 56
Sutješnica — Сутјешница 342
Sutorina — Суторина 384
Suvača — Сувача 174, 262
Suvača, Mala — Сувача, Мала 174
Suvača, Velika — Сувача, Велика 174
Suvaja — Сuvaja 164
Sviće — Свиће 314
Svijenča — Свијенча 344
Svilaj, Donji — Свилај, Доњи 186
Svilaj, Gornji — Свилај, Горњи 186
Svilići — Свилићи 274
Svinarina — Свинарина 364
Svinjâ — Свињâ 174
Svinjâ prva — Свињâ прва 174
Svinjâ druga — Свињâ друга 174
Svinjar — Свињар 208
Svinjarevac — Свињаревац 72
Svinjarevo — Свињарево 26
Svinjašnica — Свињашница 102
Svinjci — Свињци 12
Svitava — Свитава 376
Svjetliča — Свјетлича 82
Svodna — Сводна 174
Svojat — Својат 126
Svojtina — Својтина 126
Svračić — Сврачић 122
Svrčuge — Сврчуге 382

Š — Ш

Šabanci — Шабанци 46
Šabići — Шабићи 240, 250, 342
Šadići — Шадићи 12, 134
Šagovići — Шаговићи 312
Šahbašići — Шахбашићи 16
Šahbegovići — Шахбеговићи 44
Šahdani — Шахдани 6
Šahinovići — Шахиновићи 190
Šahmanovići — Шахмановићи 128
Šajnovac — Шајновац 280
Šajnovići — Шајновићи 34
Šajtovići — Шајтовићи 134
Šakotići — Шакотићи 332
Šamac, Bos. — Шамац, Бос. 90
Šamlići — Шамлићи 8
Šantići — Шантићи 302
Šanjkara — Шањкара 286
Šarampov — Шарампов 284
Šarani — Шарани 380
Šargovac — Шарговац 156
Šarinci — Шаринци 208
Šaševci — Шашевци 130
Šaškinovci — Шашкиновци 170
Šatare — Шатаре 270
Šatorović — Шаторовић 76
Šatorovići — Шаторовићи 40
Šavnik — Шавник 30
Šćenica — Шћеница 330, 380
Šćepuševići — Шћепушевићи 384
Šćipe — Шћипе 298
Šćit — Шћит 58, 296
Šćitovo — Шћитово 30
Šebešić — Шебешић 30
Šećevo Selo — Шећево Село 304
Šeherdžik — Шехерџик 134
Šehovci — Шеховци 260, 308
Šehovci, Donji — Шеховци, Доњи 308
Šehovci, Gornji — Шеховци, Горњи 308
Šehovića Glavica
 Шеховића Главица 386
Šehovina — Шеховина 368
Šejkovići — Шејковићи 134
Šemanovci — Шемановци 274
Šemihovo — Шемихово 16
Šenakrina — Шенакрина 38
Šenkovići — Шенковићи 36, 304
Šepak srpski — Шепак српски 144
Šepak turski — Шепак турски 144
Šeperci — Шеперци 54
Šerići — Шерићи 124, 282, 310
Šermetovići — Шерметовићи 130
Šetići — Шетићи 36
Šetić srpski — Шетић српски 144
Šetić turski — Шетић турски 144
Ševar — Шевар 120
Ševarlije — Шеварлије 102, 160
Ševaš-njive — Шеваш-њиве 378
Šibenica — Шибеница 282
Šiblići — Шиблићи 314
Šibovac — Шибовац 84
Šibovi — Шибови 192
Šibovska — Шибовска 208
Šiće — Шиће 120
Šije — Шије 218
Sikulje — Шикуље 56
Šikulje srpske — Шикуље српске 122
Šikulje turske — Шикуље турске 122
Šiljkovača — Шиљковача 252
Šiljković — Шиљковић 116
Šimići — Шимићи 158
Šip — Шип 66
Šipačno — Шипачно 336
Šipovača — Шиповача 352
Šipovica — Шиповица 334
Šipovik — Шиповик 304
Šipovljani — Шиповљани 246
Šipovo — Шипово 286
Šiprage — Шипраге 190
Šišava — Шишава 304
Šišići — Шишићи 48
Šiškovci — Шишковци 208
Šivolje — Шивоље 24
Šivša — Шивша 218
Škahovica — Шкаховица 82
Škarić, Gornji — Шкарић, Горњи 90
Šključani — Шкључани 164
Škobalj — Шкобаљ 14
Škorovići — Шкоровићи 312
Škrljevita — Шкрљевита 260
Škulji — Шкуљи 304
Šlimac — Шлимац 296
Šljedovići — Шљедовићи 34
Šljivno — Шљивно 34, 158
Šljivovac — Шљивовац 232
Šnjegotina Agjulagina
 Шњеготина Ађулагина 218

Snjegotina, Donja — Шњеготина, Доња 218
Šnjegotina, Gornja — Шњеготина Горња 212
Šnjegotina Omerbegova Шњеготина Омербегова 218
Šnjegotina, Srednja Шњеготина, Средња 218
Šobadine — Шобадине 328
Šojića Gaj — Шојића Гај 336
Šolaje — Шолаје 186
Šorlaci — Шорлаци 14
Šošnje — Шошње 56
Špilja — Шпиља 164
Špiljani — Шпиљани 340
Špionica katolička — Шпионица католичка 88
Špionica srpska — Шпионица српска 88
Špionica turska — Шпионица turska 88
Špulje — Шпуље 384
Štavanj — Штавањ 40
Štedra — Штедра 128
Štitarevo, Donje — Штитарево, Доње 68
Štitarevo, Gornje — Штитарево, Горње 68
Štivor — Штивор 208
Štrbe — Штрбе 158
Štrijepci — Штријепци 76
Štrpci — Штрпци 66, 210, 248
Štrpci, Mali — Штрпци, Мали 278
Štrpci, Veliki — Штрпци, Велики 280
Štuke — Штуке 16
Šturlić — Штурлић 252
Šubin — Шубин 116
Šudine — Шудине 28
Šujica — Шујица 292
Šukovac — Шуковац 20
Šuljci — Шуљци 20
Šumelje — Шумеље 274
Šumići — Шумићи 334, 368
Šumnjaci — Шумњаци 280
Šunje — Шуње 338
Šunjevina — Шуњевина 332
Šurići — Шурићи 370
Šurkovac — Шурковац 196
Šurmanci — Шурманци 364
Šusteri — Шустери 334
Šušnjari — Шушњари 158, 182
Šutkovići — Шутковићи 270

T — T

Tabanci — Табанци 144
Taleža — Талежа 384
Tankčići — Танкчићи 48
Tarčin — Тарчин 44
Tarevci — Таревци 88
Tarevo — Тарево 94
Tasovčići — Тасовчићи 378
Tatar-budžak — Татар-буџак 318
Tavija — Тавија 176
Tavna — Тавна 144
Tečići — Течићи 14
Tegare — Тегаре 116
Tekeušići — Текеушићи 18
Tekućica — Текућица 102
Teočak — Теочак 144, 228
Tepčići — Тепчићи 364
Tepen — Тепен 134
Tepure — Тепуре 336
Tersana — Терсана 378
Teslić — Теслић 218
Tešanj — Тешањ 218
Teševo — Тешево 52
Tetima — Тетима 30, 74, 122, 182
Tetovo — Тетово 314
Tičevo, Malo — Тичево, Мало 280
Tičevo, Veliko — Тичево, Велико 280
Tičići — Тичићи 52
Tihaljina — Тихаљина 352
Tihomišlje — Тихомишље 274
Tihovići — Тиховићи 42
Tikvarići — Тикварићи 128
Timar-Čifluk — Тимар-Чифлук 192
Tinja srpska — Тиња српска 122
Tinja turska — Тиња турска 122
Tinje — Тиње 344
Tisova — Тисова 264
Tisovac — Тисовац 218
Tisovci — Тисовци 60
Tišina — Тишина 90
Tšikovac — Тишковац 246, 294
Tjentište — Тјентиште 20, 22
Tješilo — Тјешило 30
Tmuše — Тмуше 370
Tobići — Тобићи 370
Tobut — Тобут 144
Točiona — Точиона 308
Točionik — Точионик 40
Todorići — Тодорићи 284, 332, 384
Todorovići — Тодоровићи 6
Todorovo — Тодорово 250
Todorovski Grad — Тодоровски Град 250
Togjevac — Тођевац 22
Toholj — Тохољ 22
Toholjska Planina — Тохољска Планина 22
Tojšić — Тојшић 126
Tokoljak — Токољак 116
Tokovići — Токовићи 8
Tolisa — Толиса 76, 88
Tolovići — Толовићи 302
Toljenak — Тољенак 56
Toljevići — Тољевићи 128
Tomaševac — Томашевац 232
Tomašica — Томашица 196
Tomina — Томина 262
Tomišlje — Томишље 372
Tonkovac — Тонковац 286
Toplica — Топлица 32, 116
Toplik — Топлик 42
Topola — Топола 270
Topolovac — Тополовац 160
Topuzovo Polje — Топузово Поље 52
Torine — Торине 304
Tošćanica — Тошћаница 296
Tošići — Тошићи 48
Tovladić — Товладић 192
Trabotine Planine — Тработине Планине 344
Tramošnica, Donja — Трамошница, Доња 84
Tramošnica, Gornja — Трамошница, Горња 84
Tramošnik — Трамошник 50
Tramošnja — Трамошња 260
Travarevac — Траваревац 308
Travnik — Травник 12, 304
Trbuk — Трбук 102
Trbušće — Трбушће 24
Trebečaj — Требечај 48
Trebeševo — Требешево 4
Trebeuša — Требеуша 304
Trebević — Требевић 46
Trebičina — Требичина 20
Trebijovi — Требијови 384
Trebinja — Требиња 236, 348
Trebinje — Требиње 384
Trebistovo — Требистово 354
Trebižat — Требижат 378
Treboje — Требоје 340
Trebosilje — Требосиље 6
Trebova — Требова 22
Trebovljani — Требовљани 168
Trepešnica — Трепешница 236
Trepče — Трепче 218
Trešnjevac — Трешњевац 132
Trešnjeva Glava — Трешњева Глава 310
Trešnjevica — Трешњевица 342, 372
Trešnjica — Трешњица 10
Treštenica srpska — Трештеница српска 126
Treštenica turska — Трештеница турска 126
Trgovište — Трговиште 174
Tribić — Трибић 292
Trijebanj — Тријебањ 376
Triješnica — Тријешница 72
Trišćani — Тришћани 296
Trn — Трн 158
Trnavci — Трнавци 62, 62
Trnavica — Трнавица 372
Trnčina — Трнчина 348
Trnova — Трнова 260
Trnovac — Трновац 302, 380
Trnova srpska — Трнова српска 144
Trnova turska — Трнова турска 144
Trnovci — Трновци 56
Trnovci, Mali — Трновци, Мали 54
Trnovica — Трновица 332
Trnovice — Трновице 18
Trnovo — Трново 34, 48, 134, 308
Trnjaci — Трњаци 72, 74
Trnjani — Трњани 182, 198
Trnjinića Brijeg — Трњинића Бријег 246
Trojnovac — Тројновац 238
Trošanj — Трошањ 12
Trošelji — Трошељи 168
Trpinje — Трпиње 6
Trstenci — Трстенци 182
Tršće — Тршће 56
Trševine — Тршевине 68
Tršić srpski — Тршић српски 144

Tršić turski — Тршић турски . . . 144
Trtorići — Трторићи 60
Trtoševo — Тртошево 22
Trubar — Трубар 246
Trupičevina — Трупичевина . . . 128
Trusina — Трусина 342, 368
Tržačka Raštela — Тржачка Раштела 250, 252
Tržački Grad — Тржачки Град . . 252
Tubrojevići — Тубројевићи 6
Tucakov Do — Туцаков До . . . 303
Tuhobić — Тухобић 342
Tuholj — Тухољ 94
Tujnica — Тујница 102
Tuk — Тук 100, 240
Tukbobija — Тукбобија 260
Tuk-Dživar — Тук-Џивар 244
Tuključani — Тукључани 164
Tuli — Тули 384
Tulovići — Туловићи 18, 118
Tulje — Туље 380
Tumare — Тумаре 102
Tunjestala — Туњестала 182
Tunjevac — Туњевац 232
Tupačići — Тупачићи 6, 10
Tupanari — Тупанари 134
Tupci — Тупци 8
Tupković — Тупковић 126
Tupković srpski — Тупковић српски 126
Tupković turski — Тупковић турски 126
Turalići — Туралићи . . . 130, 304
Turani, Donji — Турани, Доњи . . 380
Turani, Gornji — Турани, Горњи . . 380
Turba — Турба 44
Turbe — Турбе 306
Turica — Турица 380
Turić — Турић 88
Turići — Турићи 28, 306
Turija — Турија . . . 126, 228, 342
Turjak — Турјак 62, 170
Turkovići — Турковићи . . 30, 34, 130
Turmenti — Турменти 386
Turovi — Турови 48
Tusta Megja — Туста Међа . . . 64
Tušila — Тушила 342
Tušnjići — Тушњићи 56
Tutnjevac — Тутњевац 74
Tuzla — Тузла 118
Tuzla, Gornja — Тузла, Горња . . 122
Tvrdaci — Тврдаци 22
Tvrdinići — Тврдинићи 46
Tvrdoši — Тврдоши 384
Tvrtkovići — Твртковићи 64

U — У

Ubosko — Убоско 348
Ubovići — Убовићи 308
Udbina — Удбина 126
Udovičići — Удовичићи 16
Udrežnje — Удрежње 368
Udurlije — Удурлије 270
Ugarci — Угарци 294, 330
Ugljevik — Угљевик 74
Ugodnović — Угодновић 218
Ugorsko — Угорско 42
Ugošća — Угошћа 338
Ukrinica — Укриница 218
Ukšići — Укшићи 330
Ularice, Nove — Уларице, Нове . . 220
Ularice, Stare — Уларице, Старе . 222
Ulice — Улице 76
Ulinje, Gornje — Улиње, Горње . . 334
Ulišnjak — Улишњак 104
Ulobić — Улобић 22
Ulog — Улог 372
Ulović — Уловић 76
Umčani — Умчани 48
Umčari — Умчари 6
Umičevića Rijeka — Умичевића Ријека 236
Umka — Умка 184
Umoljani — Умољани 342
Uništa — Уништа 66, 294
Upovac — Уповац 54
Uremovci — Уремовци 162
Urija — Урија 270
Urije — Урије 312
Urišić — Уришић 116
Urković — Урковић 116
Uroža — Урожа 124
Uskoplje — Ускопље 382
Usorci — Усорци 260
Ustibar — Устибар 64
Ustikolina — Устиколина 22
Ustiprača — Устипрача 34
Ustirama — Устирама 296
Ušće — Ушће 386
Utješenovići — Утјешеновићи . . . 16
Uvac — Увац 66
Uvjeće — Увјеће 386
Uvorići — Уворићи 50
Uzarići — Узарићи 364
Uzavnica — Узавница 66
Uzdo — Уздо 296
Uzričje — Узричје 272

V — B

Vacetina — Вацетина 134
Vagan — Ваган 62, 280
Vaganac bjelajski — Ваганац бјелајски 244
Vaganac bravski — Ваганац бравски 244
Vagani — Вагани 192
Vaganj — Вагањ 286
Vaganjac — Вагањац 274
Vajzovići — Вајзовићи 304
Vakuf — Вакуф 24, 76
Vakuf, Donji — Вакуф, Доњи . 270, 270
Vakuf, Gornji — Вакуф, Горњи 272, 272
Vakuf srpski — Вакуф српски . . 168
Vakuf turski — Вакуф турски . . 168
Valice — Валице 274
Vandžići —Ванџићи 132
Varalići — Варалићи 310
Varcar-Vakuf — Варцар-Вакуф . . 308
Vardište — Вардиште 56, 66
Vardište, Donje — Вардиште, Доње 66
Vardište, Gornje — Вардиште, Горње 66
Vareš — Вареш 60
Varjače — Варјаче 188
Varoš — Варош 18, 232
Varošine — Варошине 240
Varošište — Варошиште 38
Varoška Rijeka — Варошка Ријека . 240
Varošluk — Варошлук 304
Varvara — Варвара 298
Vas, Donja — Вас, Доња 296
Vasića Potok — Васића Поток . . 160
Vasilj — Васиљ 134
Vasiljevci — Васиљевци 104
Vašarovići — Вашаровићи 352
Večeriska — Вечериска 304
Večeriska, Donja — Вечериска, Доња 304
Večeriska, Gornja — Вечериска, Горња 304
Večići — Вечићи 192
Vedašić — Ведашић 322
Vedovica — Ведовица 174
Vedro Polje — Ведро Поље . 230, 244
Vejzovići — Вејзовићи 300
Velagići — Велагићи 258
Velečevo — Велечево 258
Velenići — Веленићи 22
Velešići — Велешићи 44
Veletovo — Велетово 66
Veletovo, Donje — Велетово, Доње . 66
Veletovo, Gornje — Велетово, Горње 66
Veleuša — Велеуша 344
Velića Selo — Велића Село . . . 230
Veličani — Величани 348
Velije — Велије 258
Velika — Велика 182
Velika Njiva — Велика Њива . . 132
Velino Selo — Велино Село . 72, 76
Veljaci — Вељаци 352
Velja Gora — Веља Гора 380
Velja Megja — Веља Међа 348
Velje Polje — Веље Поље 62
Velji Lug — Вељи Луг 66
Verija — Верија 164
Vesela — Весела 268
Ves, Nova — Вес, Нова 206
Vida — Вида 88
Vidinlije — Видинлије 280
Vidobare — Видобаре 6
Vidoševići — Видошевићи 304
Vidoši — Видоши 292
Vidotina — Видотина 46
Vidovice — Видовице 76
Vidovići — Видовићи 294, 306
Vidovo Selo — Видово Село . . . 280
Vidovska — Видовска 252
Vidrići — Видрићи 36

Vidrička — Бидричка 272
Viduša — Видуша 314
Vihari — Вихари 36
Vihnići — Вихнићи 4
Vihovići — Виховићи 24, 364
Vijaka, Donja — Вијака, Доња 58
Vijaka, Gornja — Вијака, Горња 58
Vijočani — Вијочани 210
Vikoč — Викоч 22
Vilenica — Виленица 306
Vilićevići — Вилићевићи 132
Vilusi — Вилуси 158, 168
Vina — Вина 18
Vinac — Винац 286
Vinarići — Винарићи 8
Vinča, Donja — Винча, Доња 34
Vinča, Gornja — Винча, Горња 34
Vinica — Виница 230, 322
Vinine — Винине 376
Vinište — Виниште 318, 338
Vinograd — Виноград 34
Vinska — Винска 184
Vinjani — Виљани 354
Viogor — Виогор 116
Vionica — Вионица 364
Vir — Вир 50, 322
Vis — Вис 236
Visočica Planina — Височица Планина 344
Visoko — Високо 56
Visokovići — Високовићи 18, 304
Visori — Висори 120
Visovica — Височица 46
Višća, Donja, katolička — Вишћа, Доња, католичка 124
Višća, Donja, turska — Вишћа, Доња, турска 124
Višća, Gornja, srpska — Вишћа, Горња, српска 124
Višća, Gornja, turska — Вишћа, Горња, турска 124
Višegrad — Вишеград 66
Višegradska tetima — Вишеградска тетима 66
Viševica — Вишевица 190
Višići — Вишићи 378
Višnjani, Donji — Вишњани, Доњи 296
Višnjani, Gornji — Вишњани, Горњи 296
Višnjevica — Вишњевица 66
Višnjevica, Donja — Вишњевица, Доња 342
Višnjevica, Gornja — Вишњевица, Горња 342
Višnjevo — Вишњево 336
Višnjevo, Malo — Вишњево, Мало 302
Višnjevo, Veliko — Вишњево, Велико 302
Višnjica — Вишњица 30, 56, 134
Višnjica, Gornja — Вишњица, Горња 310
Višnjići — Вишњићи 58
Višnjik — Вишњик 182
Vitanović, Donji — Витановић, Доњи 74
Vitanović, Gornji — Витановић, Горњи 76
Vitasovci — Витасовци 174
Vitez — Витез 306
Vitići — Витићи 134
Viti Grab — Вити Граб 64
Vitina — Витина 35^2
Vitine — Витине 16
Vitinica srpska — Витиница српска 144
Vitinica turska — Витиница турска 144
Vitkovci — Витковци 218
Vitković — Витковић 116
Vitlaci — Витлаци 318
Vitovlje — Витовље 304
Vjernovići — Вјерновићи 22
Vjesolići — Вјесолићи 50
Vjetrenik — Вјетреник 40
Vjetrenik-planina — Вјетреник-планина 16
Vlačići — Влачићи 126
Vladići — Владићи 30
Vladikovi — Владикови 14
Vladušići — Владушићи 330
Vlahinja — Влахиња 52, 330
Vlahovići — Влаховићи 8, 44, 66, 68, 306, 348
Vlaka — Влака 380
Vlaknica — Влакница 210
Vlaknica-Brusnik — Влакница-Брусник 210
Vlaolje — Влаоље 26
Vlasače — Власаче 382
Vlasenica — Власеница 134
Vlasinje — Власиње 310
Vlašići — Влашићи 354
Vlaška — Влашка 330
Vlaška Mahala — Влашка Махала 186
Vlaškovci — Влашковци 164
Vlatkovići — Влатковићи 192
Vodarići — Водарићи 54
Vodice — Водице 230
Vodičevo — Водичево 174
Vodičevo, Donje — Водичево, Доње 174
Vodičevo, Gornje, — Водичево, Горње 174
Vodovaje — Водоваје 32
Vogošća — Вогошћа 42
Vogošća, Donja — Вогошћа, Доња 42
Vogošća, Gornja — Вогошћа, Горња 42
Vogjeni — Вођени 348
Vogjenica — Вођеница 244
Vojevac — Јојевац 240
Vojići — Војићи 258
Vojkovići — Војковићи 44
Vojnići — Војнићи 350
Vojnin — Војнин 10
Vojnoge — Војноге 20
Vojnovići — Војновићи 12
Vojskova — Војскова 164, 234
Volari — Волари 286
Volari, Donji — Волари, Доњи 286
Volari, Gornji — Волари, Горњи 286
Volar katolički — Волар католички 198
Volar srpski — Волар српски 198
Volujac — Волујац 384
Volujak — Волујак 32, 98
Voljavica — Вољавица 116
Voljevac — Вољевац 28, 274
Voljice — Вољице 274, 336
Vozuća — Возућа 104
Vraca — Враца 314
Vraca, Donja — Враца, Доња 312
Vraca, Gornja — Враца, Горња 314
Vragolovi — Враголови 38
Vranci — Вранци 32
Vranduk — Врандук 182, 314
Vranešević — Вранешевић 116
Vraneši — Враneши 12, 40
Vranići — Вранићи 22, 192, 300
Vraniska — Враниска 306
Vranograč — Вранограч 252
Vranovac — Врановац 164
Vranovići — Врановићи 82, 96, 310
Vranovina — Врановина 22, 238, 244
Vranpotok — Врanпоток 8
Vranja Dubrava — Врања Дубрава 328
Vranjak — Врањак 88
Vranjevići — Врањевићи 364
Vranjevo Selo — Врањево Село 378
Vranjkovci — Врањковци 60
Vranjska — Врањска 332
Vranjska Badnjevića — Врањска Бадњевића 240
Vranjska Beširevića — Врањска Беширевића 240
Vranjska Mosura — Врањска Мосура 240
Vrapci — Врапци 130
Vrapče — Врапче 42
Vrapčići — Врапчићи 364
Vratar — Вратар 40
Vrateljevići — Вратељевићи 36
Vratisalići — Вратисалићи 38
Vratkovići — Вратковићи 336
Vratlo — Вратло 334
Vratna Gora, Donja — Вратна Гора, Доња 338
Vratna Gora, Gornja — Вратна Гора, Горња 338
Vratnica — Вратница 22, 56
Vražale — Вражале 312
Vražalice — Вражалице 38
Vražići — Вражићи 76, 286
Vrba — Врба 334
Vrbanja — Врбања 158
Vrbanjci — Врбањци 192
Vrbarje — Врбарје 36
Vrbaška — Врбашка 170
Vrbaška (kolonija) — Врбашка (колонија) 170
Vrbica — Врбица 18, 284, 292, 318, 332
Vrbica, Donja — Врбица, Доња 332
Vrbljani — Врбљани 258, 338
Vrbnica — Врбница 16
Vrbno, Donje — Врбно, Доње 328
Vrbno, Gornje — Врбно, Горње 32
Vrbovac — Врбовац 186
Vrbovik — Врбовик 54
Vrci — Врци 340
Vrdi — — Врди 364
Vrdolje — Врдоље 340
Vrela — Врела 184, 218
Vrelo — Врело 40, 128, 130, 252
Vrelo Bosne — Врело Босне 42
Vremci — Времци 12
Vreoca — Вреоца 238
Vrhlazje — Врхлазје 40
Vrhovi — Врхови 182
Vrhovina — Врховина 24
Vrhovine — Врховине 302
Vrhpeć — Врхпећ 268
Vrhpolje — Врхпоље 354
Vrhprača — Врхпрача 36
Vrijeska — Вријеска 328
Vrila — Врила 276
Vrioci — Вриоци 164
Vrli Kraj — Врли Крај 130
Vrljaj — Врљај 270
Vrnojevići — Врнојевићи 122

Vrpolje — Врпоље 258, 314, 332, 382
Vrse — Врсе 272
Vrsinje, Donje — Врсиње, Доње 132
Vrsinje, Gornje — Врсиње, Горње 132
Vršani — Вршани 72, 126, 210
Vrtiješ — Вртијеш 364
Vrtlišće — Вртлишће 52
Vrtoče — Врточе 134, 230
Vrtoče, Donje — Врточе, Доње 244
Vrtoče, Gornje — Врточе, Горње 246
Vruci — Вруци 44
Vrućci — Врућци 130
Vrućica — Врућица 218
Vržerale — Вржерале 292
Vučetići — Вучетићи 8
Vučeva planina — Вучева планина 12
Vučica — Вучица 114
Vučilovac — Вучиловац 78
Vučinići — Вучинићи 6, 96
Vučipolje — Вучипоље 354
Vučja — Вучја 382
Vučjak — Вучјак 240
Vučjak-Jasici — Вучјак-Јасици 210
Vučkovac — Вучковац 88, 236, 238
Vujičić — Вујичић 76
Vujnovići — Вујновићи 158
Vukanovići — Вукановићи 50
Vukelići — Вукелићи 30
Vukelje — Вукеље 76
Vukićevci — Вукићевци 282
Vukmanović — Вукмановић 318
Vukovići — Вуковићи 136, 284, 382
Vukovije — Вуковије 126
Vukovije, Donje — Вуковије, Доње 126
Vukovije, Gornje — Вуковије, Горње 126
Vukovina — Вуковина 20, 130
Vukovine — Вуковине 104
Vukovo — Вуково 220, 272
Vukovski Mračaj — Вуковски Мрачај 276
Vukovsko, Donje — Вуковско, Доње 274
Vukovsko, Gornje — Вуковско, Горње 274
Vukšić, Donji — Вукшић, Доњи 74
Vukšić, Gornji — Вукшић, Горњи 76
Vukšići — Вукшићи 130
Vukušići — Вукушићи 20

W — В

Windthorst — Виндхорст 170
Windthorst, Donji — Виндхорст, Доњи 170
Windthorst, Gornji — Виндхорст, Горњи 170
Windthorst, Srednji — Виндхорст, Средњи 170

Z — З

Zabilje — Забиље 300
Zablaće hrišćansko — Заблаће хришћанско 258
Zablaće tursko — Заблаће турско 258
Zabor — Забор 14
Zaborak — Заборак 6
Zaborani — Заборани 368
Zabrežje — Забрежје 36, 58
Zabrgjani — Забрђани 344
Zabrgje — Забрђе 32, 74, 134, 192, 340
Zabrišće — Забришће 292
Zabukvica srpska — Забуквица српска 116
Zabukvica turska — Забуквица турска 118
Zabus — Забус 12
Začula — Зачула 382
Zadublje — Задубље 328
Zagaj — Загај 232, 302
Zagajevi — Загајеви 40
Zaglavica — Заглавица 280
Zagoni — Загони 72, 118
Zagor — Загор 48
Zagora — Загора 382
Zagorica — Загорица 340
Zagorice — Загорице 38, 50
Zagoričani — Загоричани 292
Zagorje — Загорје 324
Zagornica — Загорница 54
Zagraci — Заграци 334
Zagradina — Заградина 308
Zagradinje — Заградиње 384
Zagragje — Заграђе 46, 50, 64, 68, 136, 258, 302
Zagreblje — Загребље 358
Zahići — Захићи 314
Zahirovići — Захировићи 122
Zahum — Захум 298
Zajaruga — Зајаруга 278
Zajezda — Зајезда 54
Zakalje — Закаље 8
Zaklopača — Заклопача 136
Zakmur — Закмур 24
Zakomo — Закомо 40
Zakošani — Закошани 294
Zakrsnice — Закрснице 64
Zakućnica — Закућница 58
Zalin — Залин 240
Zalom — Залом 370
Založe-Alibegovići — Заложе-Алибеговићи 230
Založe-Čavkići — Заложе-Чавкићи 230
Založe srpsko — Заложе српско 230
Zalukovik, Donji — Залуковик, Доњи 128
Zalukovik, Gornji — Залуковик, Горњи 130
Zalužani — Залужани 158
Zalužje — Залужје 118, 368
Zamršten — Замрштен 22
Zanesenovići — Занесеновићи 268
Zanožje — Заножје 62
Zapada — Запада 312
Zapatak — Запатак 270
Zapeće — Запеће 284
Zaplanik — Запланик 382
Zapolje — Запоље 118
Zarače — Зараче 28
Zarbovina — Зарбовина 8
Zarići — Зарићи 182
Zariječje — Заријечје 332
Zarudine — Зарудине 18
Zarugje — Заруђе 60
Zasada — Засада 328
Zasavica — Засавица 90
Zasavice — Засавице 284
Zaselje — Засеље 192, 300, 304
Zaseok — Засеок 144, 294
Zaskoplje — Заскопље 282
Zaslivlje — Засливље 340
Zaspa — Заспа 234
Zastinje — Застиње 274, 292
Zaušje — Заушје 332
Zavajit — Завајит 24
Zavala — Завала 348
Zavelim — Завелим 324
Zavidovići — Завидовићи 318
Zavidovići, Donji — Завидовићи, Доњи 318
Zavidovići, Gornji — Завидовићи Горњи 318
Zavodac — Заводац 344
Zavodac Planina — Заводац Планина 344
Zavodište — Заводиште 24
Zavogjani — Завођани 294
Završ — Заврш 12, 24
Završje — Завршје 10, 28
Zbič — Збич 14
Zbilje — Збиље 52
Zbišće — Збишће 14
Zbjeg — Збјег 232
Zborište — Збориште 240
Zdena — Здена 260
Zdenjača — Здењача 172
Zebe — Зебе 294
Zebina Šuma — Зебина Шума 18
Zecovi — Зецови 262
Zečići — Зечићи 46
Zeleće — Зелеће 318
Zelengora — Зеленгора 14
Zelenike — Зеленике 182
Zelenikovac — Зелениковац 376
Zelenjci — Зелењци 150
Zelina — Зелина 134
Zelinja, Donja — Зелиња, Доња 84
Zelinja, Gornja — Зелиња, Горња 86
Zelinja, srpska — Зелиња, српска 88
Zelinje — Зелиње 118
Zelovac — Зеловац 232
Zelumići — Зелумићи 24
Zemegresi — Земегреси 34
Zemljice — Земљице 68
Zenepići — Зенепићи 300
Zenica — Зеница 314
Zenica, Gornja — Зеница, Горња 312
Zenik — Зеник 46
Zenkovići — Зенковићи 262
Zgon — Згон 258
Zgonjevo — Згоњево 380
Zgošća, Donja — Згошћа, Доња 50
Zgošća, Gornja — Згошћа, Горња 50

Zidine — Зидине 10
Zidonje — Зидоње 132
Zijamet-Crna Rijeka — Зијамет-Црна Ријека 48
Zijamet-Golo Brdo — Зијамет-Голо Брдо 268
Zijemlje — Зијемље 364
Ziličina — Зиличина 38
Zimča — Зимча 56
Zimlje — Зимље 364
Zlatari — Златари 10, 20, 64
Zlate — Злате 338
Zlatnik — Златник 62
Zla Vast — Зла Васт 272
Zlokići — Злокићи 304
Zlokuće — Злокуће 50
Zlolaci — Злолаци 10
Zlopoljac — Злопољац 230
Zloselo — Злосело 126, 276
Zlo Selo — Зло Село 144
Zlovarići — Зловарићи 192
Zmijanjac — Змијањац 328
Zorojevići — Зоројевићи 16
Zovi Do — Зови До 370
Zovik — Зовик 46
Zovik, Donji — Зовик, Доњи 76
Zovik, Gornji — Зовик, Горњи 76
Zovik-Kalajdžija — Зовик-Калајџија 76
Zubač — Зубач 66
Zubanj — Зубањ 64
Zubeta — Зубета 60
Zubići — Зубићи 304
Zubovići — Зубовићи 188, 284
Zukići — Зукићи 120, 338
Zupci — Зупци 126, 384
Zupčići — Зупчићи 8
Zvijezda — Звијезда 60
Zvirići — Звирићи 352
Zvirnjača — Звирњача 276
Zvirovići — Звировићи 352
Zvizd — Звизд 32
Zvizde — Звизде 272
Zvjerina — Звјерина 332, 334
Zvornik — Зворник 144

Ž — Ж

Žabar, Donji — Жабар, Доњи 78
Žabar, Gornji — Жабар, Горњи 86
Žabica — Жабица 348
Žabljak — Жабљак 220, 292
Žagre — Жагре 62
Žakovo — Жаково 380
Žalja — Жаља 58
Žanjevica — Жањевица 336
Žaovine — Жаовине 284
Žarkovina — Жарковина 220
Ždralovići — Ждраловићи 268
Ždrijelo — Ждријело 6
Ždrijelovići — Ждријеловићи 330
Ždrimci — Ждримци 272
Ždrnje — Ждрње 308
Žedansko — Жеданско 118
Želizno Polje — Желизно Поље 320
Željevo — Жељево 18, 118
Željuša — Жељуша 364
Žeoča — Жеоча 268
Žepa — Жепа 40
Žepče — Жепче 320
Žeravac — Жеравац 182
Žeravica — Жеравица 164
Žeravice — Жеравице 136
Žešće, Donje — Жешће, Доње 18
Žešće, Gornje — Жешће, Горње 18
Žežalovo, Donje — Жежалово, Доње 32
Žežalovo, Gornje — Жежалово, Горње 32
Žikovci — Жиковци 20
Žilići — Жилићи 16, 304
Žilovina — Жиловина 330
Žiljevo — Жиљево 370
Žioke — Жиоке 100
Žirović — Жировић 292
Žišci — Жишци 58
Žišča — Жишча 12
Žitin — Житин 14
Žitomišljić — Житомишљић 364
Žitovo — Житово 10
Živaljevići — Живаљевићи 40
Živaljevina — Живаљевина 38
Živalji — Живаљи 54
Živanj — Живањ 368
Živčići — Живчићи 30
Živinice — Живинице 126, 182, 192
Živinice katoličke — Живинице католичке 126
Živinice turske — Живинице турске 126
Živojevići — Живојевићи 10
Živoskup — Живоскуп 234
Žlijeb — Жлијеб 68
Žlijebac — Жлијебац 118
Žljebovi — Жљебови 40
Žrvanj — Жрвањ 334
Žrvanj, Donji — Жрвањ, Доњи 334
Žrvanj, Gornji — Жрвањ, Горњи 334
Žuberin — Жуберин 370
Ždojevići — Жудојевићи 332
Žuglići — Жуглићи 340
Žukovica — Жуковица 376
Žulj — Жуљ 130
Žulja — Жуља 382
Žuljevica, Mala — Жуљевица, Мала 172
Žuljevica, Velika — Жуљевица, Велика 174
Žulji — Жуљи 370
Žune — Жуне 8
Žunovi — Жунови 130
Žunovina — Жуновина 366
Žunovnica — Жуновница 44
Župa — Жупа 344, 386
Župa, Mala — Жупа, Мала 278
Županjac — Жупањац 324
Župa, Velika — Жупа, Велика 280
Župča — Жупча 52
Žutići — Жутићи 236
Žuželj — Жужељ 8
Žvinje — Жвиње 384

BERICHTIGUNGEN.

II. Analytische Darstellung.

S. XXXII, 2. Abs., 4. Z., statt *57·08 %* lies *57·07 %*.
S. LI, 2. Spalte, 2. Abs., 3. Z., statt *1·58 %* lies *0·58 %*.
S. LXII, Tafel 52, statt *Beruf* lies *Hauptberuf*.

I. Abschnitt.

Summarische Übersichten.

S. 6, 4. Kolonne, 11. Z. v. o., statt *4.450* lies *48.450*.

II. Abschnitt.

Ortschaftstabellen.

S. 4, Z. 4. v. o., statt *Caršija* lies *Čaršija*.
S. 12, statt *Буново* lies *Бунови*.
S. 12, Maluša, 3. Kolonne, statt *13*[2] lies *13*[1].
S. 12, Vučeva Planina, 3. Kolonne, statt 22 lies 22[1].
S. 14, Anm. 5, statt *Од овиx 7* lies *Од овиx 5*.
S. 16, statt *Vjetrenik planina* lies *Vjetrenik-planina*.
S. 20, statt *Modro-Polje* lies *Modro Polje*.
S. 22, Radutavina, 3. Kolonne, statt *5*[2] lies *5*.
S. 22, Stavljen, 3. Kolonne, statt *4* lies *4*[2].
S. 22, statt *Toholjska planina* lies *Toholjska Planina*.
S. 22, Vranovina, 8. Kolonne, statt *57* lies *54*.
S. 22, statt *Dônje Papratno* lies *Donje Papratno*.
S. 22, statt *Kobilja-Ravan* lies *Kobilja Ravan*.
S. 24, statt *Trbušče* lies *Trbušće*.
S. 24, statt *Dônja Bara* lies *Donja Bara*.
S. 28, Stubica, 3. Kolonne, statt *19* lies *9*.
S. 28, Šudine, 3. Kolonne, statt *9* lies *19*.
S. 28, Kiseljak, 21. bis 26. Kolonne (Israeliten), hat zu lauten: 9, 8, 17; 1, 3, 4.
S. 30, Summe des engeren Bezirkes, 21. bis 26. Kolonne (Israeliten), hat zu lauten: 19, 20, 39; 1. 3, 4.
S. 32, Bezirkssumme, 21. bis 26. Kolonne (Israeliten), hat zu lauten: 19, 20, 39; 1, 3, 4.
S. 38, statt *Ћемановичи* lies *Ћемановићи*.
S. 38, statt *Kramer selo* lies *Kramer-selo*.
S. 40, statt *Laze — Laze* lies *Laze — Лазе*.
S. 58, statt *Zalja* lies *Žalja*.
S. 65, Seitenzahl, statt *56* lies *65*.
S. 68, Kreissumme, 21. bis 26. Kolonne (Israeliten), hat zu lauten: 2.740, 2.828, 5.568; 845, 833, 1.678.
S. 68, Kreissumme, 3. Kolonne, statt *48.691*[2] lies *48.691*[2], [3].
S. 68, ist hinzuzufügen Anm.[3] Od ovih 900 planinskih koliba.
S. 69, Anm.[2], statt *562 augsb. konf., 115 helv. konf.* lies *560 augsb. konf., 117 helv. konf.*
S. 72, Balatun, 5. Kolonne, statt *979* lies *973*.
S. 72, Bosanska Rača, 5. Kolonne, statt *59* lies *65*.
S. 72, statt *Обриjеш* lies *Обриjеж*.
S. 100, Maglaj, 3. Kolonne, statt *499*[1] lies *499*.
S. 100, Miljevići, 3. Kolonne, statt *55*[2] lies *55*[1].
S. 100, Ošve, 3. Kolonne, statt *37* lies *37*[2].
S. 100, die Anmerkungen sind umzustellen.
S. 118, Lukavac, 3. Kolonne, statt *62*[3] lies *62*[3], [4].
S. 118, Tuzla, 3. Kolonne, statt *1976*[4] lies *1976*.
S. 160, statt *Hadžibaier* lies *Hadžibajir*.
S. 170, statt *Windhorst* lies *Windthorst*.
S. 176, statt *Božinci (katolički)* lies *Božinci katolički*.
S. 176, statt *Božinci [kolonija]* lies *Božinci (kolonija)*.
S. 176, statt *Božinci srpki* lies *Božinci srpski*
S. 188, statt *Савичи* lies *Савићи*.
S. 194, statt *Gornji Jelosac* lies *Gornji Jelovac*.
S. 218, statt *Šnjegolina Adjulagina* lies *Šnjegolina Agjulagina*.
S. 238, statt *Podgomila Ćojluk* lies *Podgomila-Ćojluk*.
S. 238, statt *Врезик* lies *Брезик*.
S. 254, statt *Dragočaj* lies *Dragoraj*.
S. 268, Poriče, 3. Kolonne, statt *53*[3] lies *53*[5].
S. 268, Bevrnjići, 3. Kolonne, statt *17*[5] lies *17*[3].
S. 268, statt *Ziamet-Golo Brdo* lies *Zijamet-Golo Brdo*.
S. 272, statt *Zlavast* lies *Zla Vast*.
S. 278, Dubrave, 3. Kolonne, statt *24*[5] lies *24*.
S. 278, Isakovci, 3. Kolonne, statt *62* lies *62*[5].
S. 286, statt *Ljubovo* lies *Lobovo*.
S. 286, statt *Vienac* lies *Vinac*.
S. 286, statt *Mačila* lies *Močila*.
S. 340, statt *Jalanovo Brdo* lies *Falanovo Brdo*.
S. 346, statt *Kraj Polje* lies *Kraj-polje*.
S. 354, Anm.[1] statt *Osim toga* lies *Od ovih*.
S. 358, Hodbina, 3. Kolonne, statt *167*[2] lies *167*.
S. 358, Anm.[2] hat zu entfallen.
S. 360, ist einzuschalten Anm.[1] Od ovih 10 planinskih koliba.
S. 360, Lišani, 3. Kolonne, statt *87* lies *87*[2].
S. 360, Rujište, Jare, Gornja Grabovica, Jasenjani und Kuti-Livač, statt Anm.[2] *bis* [6] lies [3] *bis* [7], dementsprechend unter dem Strich statt Anm.[1] *bis* [6] lies [2] *bis* [7].
S. 376, statt *Carići* lies *Čarići*.
S. 380, statt *Цриач* lies *Црнач*.
S. 380, statt *Grnčarevo* lies *Grančarevo*.
S. 386, statt *Šehović Glavica* lies *Šehovića Glavica*.
S. 392, statt *Cajniče* lies *Ćajniče*.
S. 398, statt *Vjetrenik planina* lies *Vjetrenik-planina*.
S. 401, statt *Toholjska planina* lies *Toholjska Planina*.
S. 402, statt *Trbušče* lies *Trbušće*.
S. 403, statt *Htoovlje* lies *Hotovlje*.
S. 403, statt *Krbljine* lies *Hrbljine*.
S. 409, statt *Sjellina* lies *Sjelline*.
S. 461, statt *Заклопаћа* lies *Заклопача*.
S. 479, statt *Windhorst* lies *Windthorst*.
S. 489, statt *Corkovići* lies *Ćorkovići*.
S. 516, statt *Podgomila Ćojluk* lies *Podgomila-Ćojluk*.
S. 524, statt *Dragočaj* lies *Dragoraj*.
S. 533, statt *Ziamet-Golo Brdo* lies *Zijamet-Golo Brdo*.
S. 570, statt *Jalanovo Brdo* lies *Falanovo Brdo*.
S. 574, statt *Kraj Polje* lies *Kraj-polje*.

Index.

S. 600, bei Dragočaj entfällt 254.
S. 600, nach Dragoradi ist einzuschalten *Dragoraj 254*.
S. 606, statt *Kraj Polje* lies *Kraj-polje*.
S. 607, bei Lobovo entfällt 382.
S. 608, nach Ljubovčići ist einzuschalten *Ljubovo 382*.
S. 612, statt *Podgomila Ćojluk* lies *Podgomila-Ćojluk*.

INHALTSVERZEICHNIS.

Seite

I. Einleitung. Die Entwickelung des Volkszählungswesens in Bosnien und der Hercegovina 1879 bis 1910 III

II. Analytische Darstellung der Ergebnisse der Volkszählung vom 10. Oktober 1910.

1. Wachstum der Bevölkerung im allgemeinen und Besiedelungsverhältnisse:

a) Wachstum der Bevölkerung im allgemeinen . . . XV
b) Besiedelungsverhältnisse XIX
2. Die Bevölkerung nach dem Geschlechte . . . XXIV
3. Der Altersaufbau der Bevölkerung XXVII
4. Die Bevölkerung nach dem Familienstande . . XXXII
5. Die Bevölkerung nach dem Religionsbekenntnisse XXXVIII
6. Die Bevölkerung nach dem Bildungsgrade (Schriftkenntnis) XLII
7. Staatsangehörigkeit und Muttersprache. Sonstige Sprachkenntnisse der landesangehörigen Bevölkerung XLVIII
8. Die Bevölkerung nach dem Berufe:
a) Im allgemeinen LV
b) Die Bevölkerung nach dem Agrarberufe . LXIV
9. Das Vorkommen von Gebrechen LXXI
10. Die abwesenden Landesangehörigen nach Aufenthaltsländern LXXIII

Deutsche Übersetzung der Tabellenköpfe, Anmerkungen, Benennungen und Abkürzungen LXXV

Tabellen.

I. Abschnitt. Summarische Übersichten.

Seite

Tabelle I. Hauptübersicht 4
„ II. Die Bevölkerung nach Altersjahren 6
„ III. Familienstand nach Geschlecht und Alter 8
„ IV. Bildungsgrad (Schriftkenntnis) nach Geschlecht, Alter und Konfession 14
„ V. Muttersprache und Staats- (Landes-) Angehörigkeit 44
Va. Außer der Muttersprache von der landesangehörigen Bevölkerung erlernte Sprachen 54
„ VI. Berufsgliederung im allgemeinen 56
„ VII. Der Agrarberuf nach Konfessionen 68
„ VIII. Die abwesenden Landesangehörigen nach Aufenthaltsländern 72
„ IX. Die gebrechlichen Personen nach Alter und Geschlecht 74

II. Abschnitt. Ortschaftstabellen.

Erster Teil.

Häuser, Wohnparteien und Bevölkerung nach Konfession und Geschlecht 4

Zweiter Teil.

Die Bevölkerung nach dem Agrarberufe 392

Index der Ortschaften 595

Berichtigungen 623

Übersichtskarte der Konfessionen.

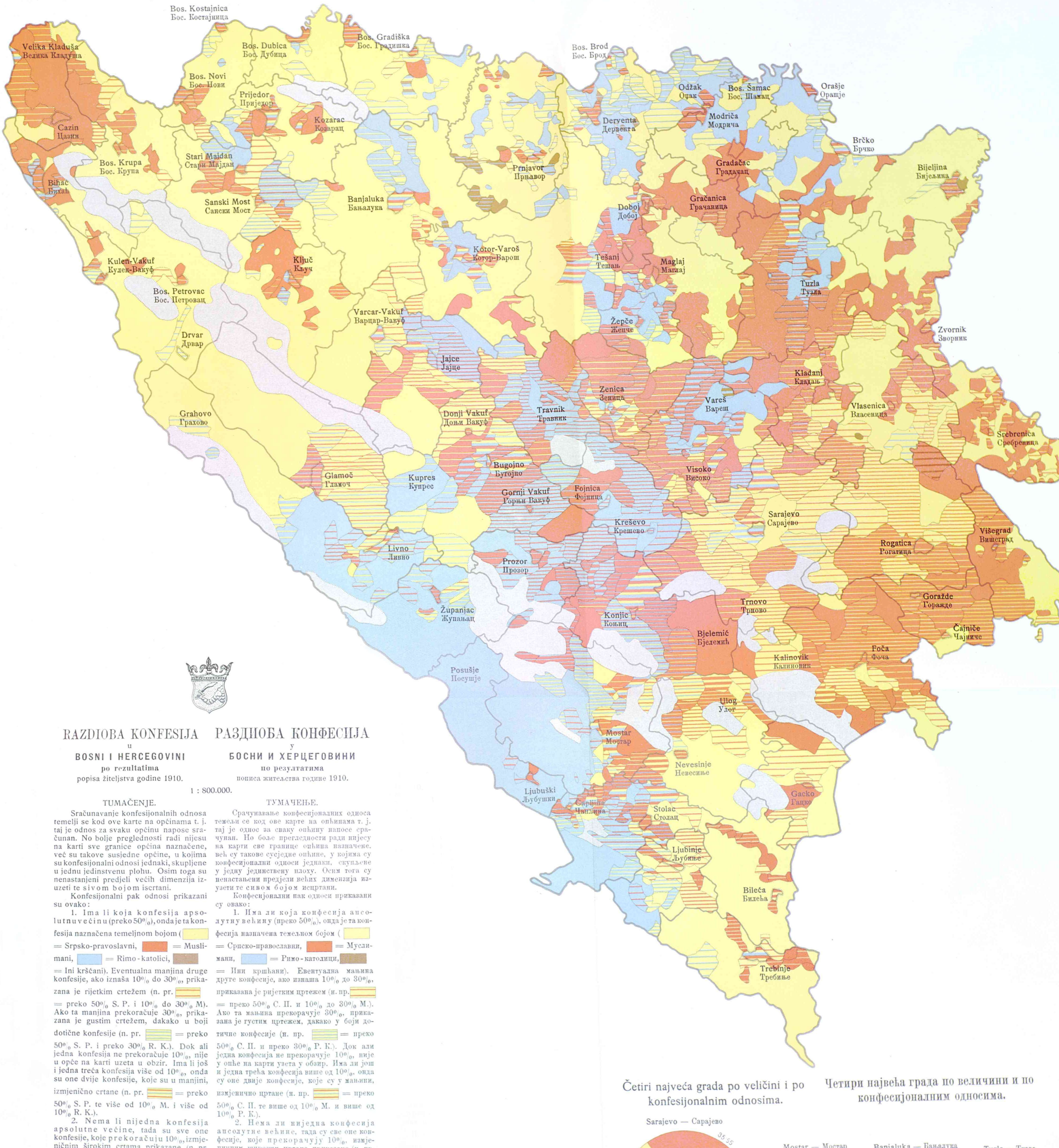
Bos. Kostajnica
Бос. Костајница
Velika Kladuša
Велика Кладуша
Bos. Dubica
Бос. Дубица
Bos. Gradiška
Бос. Градишка
Bos. Brod
Бос. Брод
Bos. Novi
Бос. Нови
Prijedor
Приједор
Odžak
Оџак
Bos. Šamac
Бос. Шамац
Orašje
Орашје
Cazin
Цазин
Kozarac
Козарац
Derventa
Дервента
Modriča
Модрича
Brčko
Брчко
Bos. Krupa
Бос. Крупа
Stari Majdan
Стари Мајдан
Prnjavor
Прњавор
Gradačac
Градачац
Bijeljina
Бијељина
Bihać
Бихаћ
Sanski Most
Сански Мост
Banjaluka
Бањалука
Doboj
Добој
Gračanica
Грачаница
Kotor-Varoš
Котор-Варош
Kulen-Vakuf
Кулен-Вакуф
Ključ
Кључ
Tešanj
Тешањ
Maglaj
Маглај
Tuzla
Тузла
Bos. Petrovac
Бос. Петровац
Varcar-Vakuf
Варцар-Вакуф
Žepče
Жепче
Zvornik
Зворник
Drvar
Дрвар
Jajce
Јајце
Kladanj
Кладањ
Zenica
Зеница
Vareš
Вареш
Grahovo
Грахово
Donji Vakuf
Доњи Вакуф
Travnik
Травник
Vlasenica
Власеница
Srebrenica
Сребреница
Glamoč
Гламоч
Kupres
Купрес
Bugojno
Бугојно
Visoko
Високо
Gornji Vakuf
Горњи Вакуф
Fojnica
Фојница
Sarajevo
Сарајево
Kreševo
Крешево
Višegrad
Вишеград
Livno
Ливно
Rogatica
Рогатица
Prozor
Прозор
Županjac
Жупањац
Trnovo
Трново
Goražde
Горажде
Konjic
Коњиц
Bjelemić
Бјелемић
Čajniče
Чајниче
Kalinovik
Калиновик
Foča
Фоча
Posušje
Посушје
Ulog
Улог
Mostar
Мостар
Nevesinje
Невесиње
Gacko
Гацко
Ljubuški
Љубушки
Čapljina
Чапљина
Stolac
Столац
Ljubinje
Љубиње
Bileća
Билећа
Trebinje
Требиње

RAZDIOBA KONFESIJA
u
BOSNI I HERCEGOVINI
po rezultatima
popisa žiteljstva godine 1910.

РАЗДИОБА КОНФЕСИЈА
у
БОСНИ И ХЕРЦЕГОВИНИ
по резултатима
пописа житељства године 1910.

1 : 800.000.

TUMAČENJE.

Sračunavanje konfesijonalnih odnosa temelji se kod ove karte na općinama t. j. taj je odnos za svaku općinu napose sračunan. No bolje preglednosti radi nijesu na karti sve granice općina naznačene, već su takove susjedne općine, u kojima su konfesijonalni odnosi jednaki, skupljene u jednu jedinstvenu plohu. Osim toga su nenastanjeni predjeli većih dimenzija izuzeti te sivom bojom iscrtani.

Konfesijonalni pak odnosi prikazani su ovako:

1. Ima li koja konfesija apsolutnu većinu (preko 50%), onda je ta konfesija naznačena temeljnom bojom (🟨 = Srpsko-pravoslavni, 🟧 = Muslimani, 🟦 = Rimo-katolici, 🟫 = Ini kršćani). Eventualna manjina druge konfesije, ako iznaša 10% do 30%, prikazana je rijetkim crtežem (n. pr. ▤ = preko 50% S. P. i 10% do 30% M). Ako ta manjina prekoračuje 30%, prikazana je gustim crtežem, dakako u boji dotične konfesije (n. pr. ▤ = preko 50% S. P. i preko 30% R. K.). Dok ali jedna konfesija ne prekoračuje 10%, nije u opće na karti uzeta u obzir. Ima li još i jedna treća konfesija više od 10%, onda su one dvije konfesije, koje su u manjini, izmjenično crtane (n. pr. ▤ = preko 50% S. P. te više od 10% M. i više od 10% R. K.).

2. Nema li nijedna konfesija apsolutne većine, tada su sve one konfesije, koje prekoračuju 10%, izmjeničnim širokim crtama prikazane (n. pr. ▤ = S. P. i M. i R. K. prekoračuju 10%, ali nijedna od tih konfesija ne prekoračuje 50%, ili ▤ = S. P. i M. prekoračuju 10%, ali nijedna 50%, jer je odnos recimo taj: 6% R. K., 48% S. P., 46% M.).

―― = kotarske granice.

▭ = gradske općine.

ТУМАЧЕЊЕ.

Срачунавање конфесијоналних односа темељи се код ове карте на опћинама т. ј. тај је однос за сваку опћину напосе срачунан. Но боље прегледности ради нијесу на карти све границе опћина назначене, већ су такове сусједне опћине, у којима су конфесијонални односи једнаки, скупљене у једну јединствену плоху. Осим тога су ненастањени предјели већих димензија изузети те сивом бојом исцртани.

Конфесијонални пак односи приказани су овако:

1. Има ли која конфесија апсолутну већину (преко 50%), онда је та конфесија назначена темељном бојом (🟨 = Српско-православни, 🟧 = Муслимани, 🟦 = Римо-католици, 🟫 = Ини кршћани). Евентуална мањина друге конфесије, ако изнаша 10% до 30%, приказана је ријетким цртежем (н. пр. ▤ = преко 50% С. П. и 10% до 30% М.). Ако та мањина прекорачује 30%, приказана је густим цртежем, дакако у боји дотичне конфесије (н. пр. ▤ = преко 50% С. П. и преко 30% Р. К.). Док али једна конфесија не прекорачује 10%, није у опће на карти узета у обзир. Има ли још и једна трећа конфесија више од 10%, онда су оне двије конфесије, које су у мањини, измјенично цртане (н. пр. ▤ = преко 50% С. П. те више од 10% М. и више од 10% Р. К.).

2. Нема ли ниједна конфесија апсолутне већине, тада су све оне конфесије, које прекорачују 10%, измјеничним широким цртама приказане (н. пр. ▤ = С. П. и М. и Р. К. прекорачују 10%, али ниједна од тих конфесија не прекорачује 50%, или ▤ = С. П. и М. прекорачују 10%, али ниједна 50%, јер је однос рецимо тај: 6% Р. К., 48% С. П., 46% М.).

―― = котарске границе.

▭ = градске опћине.

Četiri najveća grada po veličini i po konfesijonalnim odnosima.

Четири највећа града по величини и по конфесијоналним односима.

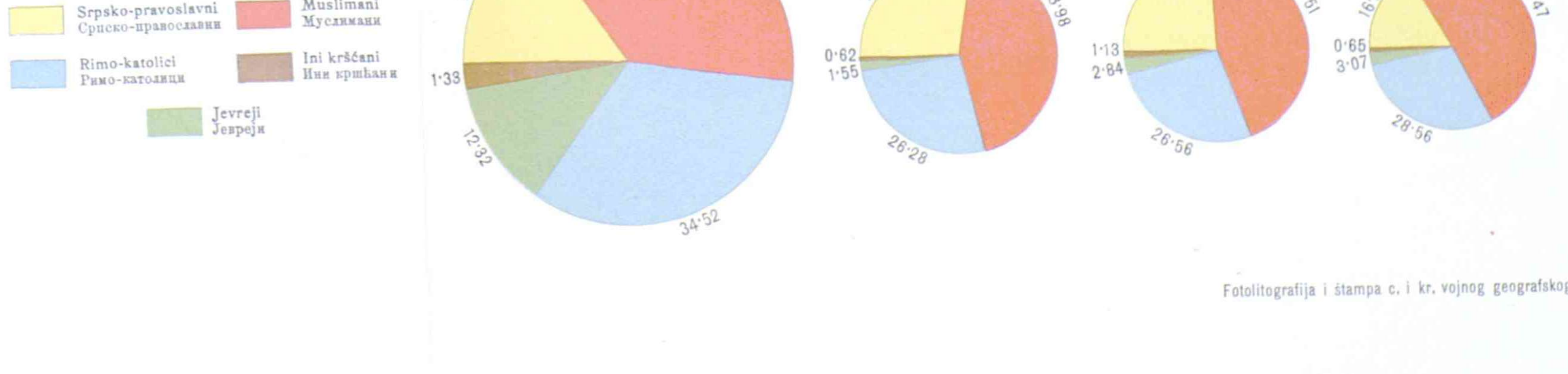

Nacrtao statistički odsjek zemaljske vlade za Bosnu i Hercegovinu.
Нацртао статистички одсјек земаљске владе за Босну и Херцеговину.

Fotolitografija i štampa c. i kr. vojnog geografskog zavoda u Beču.